Schematismus für das kaiserliche und königliche Heer und für ...

Austro-Hungarian Monarchy. K.u.K. Kriegsministerium

Digitized by Google

K. u. k. Hofkommissäre.—

THE UNIVERSITY OF MICHIGAN · LIBRARIES ·

Digitized by Google

EREI.

Digitized by Google

SCHEMATISMUS

FÜR DAS

KAISERLICHE UND KÖNIGLICHE HEER

UND FÜR DIE

KAISERLICHE UND KÖNIGLICHE KRIEGSMARINE

FÜR

1904.

AMTLICHE AUSGABE.

WIEN.
DRUCK UND VERLAG DER K. K. HOF- UND STAATSDRUCKEREI.

DEZEMBER 1903.

Digitized by Google

U
11
.A9
A3
1904.

Abgeschlossen am 5. Dezember 1903

(P. V. Bl. Nr. 48, teilweise auch Nr. 49).

Digitized by Google

10086.50 - 190

Inhalt

Seite

Erklärung der Abkürzungen und Zeichen 7

Titel Seiner kaiserlichen und königlichen Apostolischen Majestät 11

Genealogie des Allerhöchsten Herrscherhauses 12

Militär-Orden und -ehrenzeichen:

- Militär-Maria Theresien-Orden 28
- Elisabeth-Theresien-Militärstiftung 52
- Militärverdienstkreuz 53
- Tapferkeitsmedaillen 80

K. und k. Heer

Allerhöchster Oberbefehl 89

- General- und Flügeladjutanten Seiner Majestät des Kaisers und Königs 89
- Zur Disposition des Allerhöchsten Oberbefehles 89
- Chef des Generalstabes für die gesamte bewaffnete Macht 90
- Militärkanzlei Seiner Majestät des Kaisers und Königs 90
- Generaltruppeninspektoren 91

Leibgarden 92

Zentralleitung und Militärbehörden:

- A. Reichskriegsministerium und dessen Hilfsorgane 97
- B. Militärterritorialkommanden 112
- C. Festungskommanden 144
- D. Platzkommanden 145
- E. Geniedirektionen 148

Militärgerichtsbehörden 149

General- und Flügeladjutanten 150

Generale und Oberste 151

Generale und Oberste auf Wartegebühr, des Ruhestandes, außer Dienst 173

Generalstab 200

Geniestab 215

Infanterie etc.:

- Rangliste der Oberstleutnants, Majore, Hauptleute, Oberleutnants, Leutnants und Kadetten der Infanterie, der Jäger- und der Pioniertruppe, dann des Eisenbahn- und Telegraphenregiments 219
- Infanterieregimenter 402
- Tiroler Kaiserjägerregimenter 606
- Feldjägerbataillone 614
- Bosnisch-hercegovinische Truppen 640

Kavallerie:

- Rangliste der Oberstleutnants, Majore, Rittmeister, Oberleutnants, Leutnants und Kadetten der Kavallerie 649
- Dragonerregimenter 688
- Husarenregimenter 718
- Ulanenregimenter 750

Digitized by Google

Seite

Artillerie:
Rangliste der Oberstleutnants, Majore, Hauptleute, Oberleutnants, Leutnants und Kadetten der Feldartillerie ... 772
Artilleriebrigaden ... 810
Gebirgsbatteriedivision ... 880
Rangliste der Oberstleutnants, Majore, Hauptleute, Oberleutnants, Leutnants und Kadetten der Festungsartillerie ... 881
Festungsartillerieregimenter ... 896
Festungsartilleriebataillone ... 908
Artilleriezeugsanstalten ... 911

Pioniertruppe und -anstalt:
Pionierbataillone ... 919
Pionierzeugsdepot ... 934

Eisenbahn- und Telegraphenregiment ... 935

Sanitätstruppe ... 939

Traintruppe und -anstalt:
Rangliste der Stabs- und Oberoffiziere und Kadetten ... 943
Traintruppe ... 965
Trainzeugsdepot ... 981

Gendarmeriekorps für Bosnien und die Hercegovina ... 982

Militär-Polizeiwachkorps ... 984

Militär-Wachkorps für die k. k. Zivilgerichte in Wien ... 984

Gestütsbranche;
A. In den k. k. Pferdezuchtanstalten:
Rangliste der Stabs- und Oberoffiziere der Militärabteilungen ... 985
Militärabteilungen im k. k. Staatsgestüte in Radautz und Piber, dann in den k. k. Staatshengstendepots ... 987
B. In den k. ung. Pferdezuchtanstalten und dem k. kroatisch-slavon. Hengstendepot:
Rangliste der Stabs- und Oberoffiziere, dann der Kadetten der Militärabteilungen ... 990
Militärabteilungen in den k. ung. Staatsgestüten ... 993
Militärabteilungen in den k. ung. Staatshengstendepots ... 994
Militärabteilung im k. kroatisch-slavon. Hengstendepot in Agram ... 996

Armeestand ... 997

Offiziere des Ruhestandes in besonderen und Lokalverwendungen ... 1007

Digitized by Google

Heeresanstalten

Seite

Heeresmuseum ... 1013
Bildungsanstalten:
A. Militär-Bildungsanstalten:
I. Militär-Erziehungs- und Bildungsanstalten ... 1014
II. Fachbildungsanstalten ... 1033
B. Erziehungsanstalten für Mädchen
I. Offizierstöchter-Erziehungsinstitute ... 1053
II. Mannschaftstöchter-Erziehungsinstitute ... 1055
Militärgeographisches Institut ... 1057
Garnisonstransporthäuser ... 1061
Monturverwaltungsanstalten:
Rangliste der Stabs- und Oberoffiziere der Monturverwaltungsbranche ... 1062
Monturdepots ... 1064
Militärverpflegsmagazine ... 1065
Militärbettenmagazine ... 1065
Remontendepots ... 1066
Remontenassentkommissionen ... 1068
Garnisonsspitäler ... 1069
Militärmedikamentendirektion ... 1072
Garnisonsapotheken ... 1072
Militär-Badeheilanstalten ... 1073
Militärinvalidenhäuser ... 1074
Militärstrafanstalt ... 1080

Militärgeistlichkeit ... 1081
Offizierskorps der Auditore ... 1092
Militärärztliches Offizierskorps ... 1098
Truppenrechnungsführer-Offizierskorps ... 1119
Militärbeamte:
Militärintendanturbeamte ... 1128
Technische Beamte der Artilleriezeugsanstalten ... 1136
Technische Beamte des Militärbauwesens ... 1142
Militär-Rechnungskontrollbeamte ... 1147
Militärkassenbeamte ... 1157
Militärverpflegsbeamte ... 1158
Militärregistraturbeamte ... 1170
Militärmedikamentenbeamte ... 1173
Militär-Baurechnungsbeamte ... 1179
Technische Beamte des Militärgeographischen Institutes ... 1183
Militärlehrer ... 1185
Militärfechtmeister ... 1186
Militärtierärztliche Beamte ... 1187
Technische Beamte des Trainzeugswesens ... 1192
Technische Beamte des Technischen Militärkomitees ... 1192
Oberoffiziere der bestandenen Militärgrenz-Verwaltungsbranche ... 1193

Digitized by Google

K. und k. Kriegsmarine

Seite

Behörden:
Reichskriegsministerium Marinesektion ... 1197
Marinekontrollamt ... 1199
Hafenadmiralat in Pola ... 1200
Marinetechnisches Komitee ... 1203
Marineevidenzbureau ... 1203
Maritimtechnische Kontrollkommission ... 1204
Marinepfarramt ... 1204
Seebezirkskommando in Triest ... 1204
Marinezentralarchiv ... 1204
Seetransportleitung ... 1205
Marineakademie in Fiume ... 1205
Verteidigungsbezirkskommando in Castelnuovo ... 1205
Marine-Ergänzungsbezirkskommanden ... 1205
Wachdetachement in Peking ... 1206

Flaggenoffiziere und Linienschiffskapitäne ... 1207
Rangliste der Fregatten- und Korvettenkapitäne, Oberoffiziere, Seekadetten und Seeaspiranten ... 1210
Rangliste der Offiziere in Marinelokalanstellungen ... 1218
Offiziere in der Reserve und in der Seewehr ... 1219
Marinegeistlichkeit ... 1221
Marineauditore ... 1221
Marineärzte ... 1222

Marinebeamte:
Technische Beamte ... 1224
Kommissariatsbeamte ... 1229
Beamte des hydrographischen Wesens ... 1232
Beamte für das Lehrfach ... 1232
Medikamentenbeamte ... 1233
Einteilungsliste des schwimmenden Flottenmaterials ... 1234
Tapferkeitsmedaillen ... 1238

Anhang:
Hofkriegsratspräsidenten und Kriegsminister ... 1241
Feldmarschälle seit 1618 ... 1243
Vormalige Regimentsinhaber ... 1247
Orden, Ehren- und Erinnerungszeichen ... 1269
Verzeichnis der historischen Märsche und sonstigen Kompositionen für das k. u. k. Heer 1279
Vormals bestandene Militärgrenz-Truppenkörper ... 1283
Veränderungen bei der Jägertruppe ... 1287
Veränderungen bei der Kavallerie ... 1288
Veränderungen bei der Artillerie ... 1290
Veränderungen bei der Genietruppe ... 1291
Veränderungen bei der Pioniertruppe ... 1291
Alphabetisches Namenverzeichnis ... 1293
Beilage:
Übersichtskarte

Digitized by Google

Erklärung der Abkürzungen und Zeichen

Abt.	Abteilung
a. D.	außer Dienst
Adj.	Adjutant
adm.	administrativ
a. h.	ad honores
A. K.	Augsburger Konfession
Akad.	Akademie
a. o.	außerordentlicher
Apoth.	Apotheke
Art.	Artillerie
Aud.	Auditor
AZA.	Artilleriezeugsabteilung
AZD.	Artilleriezeugsdepot
AZF.	Artilleriezeugsfabrik
AZ.-FD.	Artilleriezeugs-Filialdepot
Bat.	Bataillon
Battr.	Batterie
B. B.	vormalige Militärberufsbeamte
beurl.	beurlaubt
Bez.	Bezirk
bh.	bosnisch-hercegovinische
B. O.	vormalige Berufsoffiziere
Brig.	Brigade
Chev.	Chevalier
Chev.-legers	Chevaux-legers
DAR.	Divisionsartillerieregiment
Dir.	Direktor, Direktion
Div.	Division
DR.	Dragonerregiment
Dr.	Doktor der Heilkunde
Dr. can.	Doktor des Kirchenrechtes
Dr. jur.	Doktor der Rechte
Dr. pharm.	Doktor der Arzneikunde
Dr. phil.	Doktor der Philosophie
Dr. pol.	Doktor der Staatswissenschaften
Dr. techn.	Doktor der techn. Wissenschaften
Dr. theol.	Doktor der Theologie
Drag.	Dragoner
EBKomdt.	Ergänzungsbezirkskommandant
EBOff.	Ergänzungsbezirksoffizier
Edl.	Edler
EH.	Erzherzog
Erg.-	Ergänzungs-
ETR.	Eisenbahn- und Telegraphenregiment
FAB.	Festungsartilleriebataillon
Fähnr.	Fähnrich
FAR.	Festungsartillerieregiment
Fest.-	Festungs-
FJB.	Feldjägerbataillon
FM.	Feldmarschall
FML.	Feldmarschalleutnant
FRA.	Fachrechnungsabteilung
Freg.-	Fregatten
Freih.	Freiherr
FZM.	Feldzeugmeister
Garn.-	Garnisons-
GBD.	Gebirgsbatteriedivision
GD.	Geniedirektion
GdK.	General der Kavallerie
Gen.-	General-
geogr.	geographisch
Ger.	Gericht
Gf.	Graf
GFM.	Generalfeldmarschall
GFWM.	Generalfeldwachtmeister
GHR.	k. u. k. wirklicher Geheimer Rat
GK.	Gendarmeriekorps für Bosnien und die Hercegovina
GL.	Generalleutnant
Glstb.	Generalstab
GM.	Generalmajor
gr.-kath.	griechischkatholisch
gr.-or.	griechischorientalisch
GSp.	Garnisonsspital
H. K.	Helvetischer Konfession
Hptl.	Hauptleute
Hptm.	Hauptmann
HR.	Husarenregiment
Hus.	Husaren
IBrig.	Infanteriebrigade
Inf.	Infanterie
Insp.	Inspektor, Inspizierender
Inst.	Institut
Intdtr.	Intendantur
Intdz.	Intendanz
IR.	Infanterieregiment
ITDiv.	Infanterietruppendivision
Jäg.	Jäger
JägR.	Jägerregiment
Kapt.	Kapitän
KAR.	Korpsartillerieregiment
Kav.	Kavallerie
KBrig.	Kavalleriebrigade
Kl.	Klasse

Digitized by Google

Komdo.	Kommando
Komdt.	Kommandant
komdt.	kommandiert
Komm.	Kommission
Komp.	Kompagnie
Korv.-	Korvetten
KTDiv.	Kavallerietruppendivision
Kür.	Kürassier
Ldw.	Landwehr
LdwTDiv.	Landwehrtruppendivision
Leut.	Leutnant
LIK.	Leibgarde-Infanteriekompagnie
LRE.	Leibgarde-Reitereskadron
Lsch.-	Linienschiffs-
LVM.	Landesverteidigungsministerium
Mag.	Magazin
Mar.	Marine
Marq.	Marquis
MBA.	Militärbauabteilung
MF.	Munitionsfabrik
M. f. LV.	Ministerium für Landesverteidigung
Mil.	Militär
MilORealsch.	Militär-Oberrealschule
MilURealsch.	Militär-Unterrealschule
o.	ordentlicher
Obrlt.	Oberleutnant
Obstlt.	Oberstleutnant
Off.	Offizier
Ökon.	Ökonomie
o. ö.	ordentlicher öffentlicher
PB.	Pionierbataillon
PF.	Pulverfabrik
Pion.	Pionier
Pr.	Promotion
prov.	provisorisch
Provoff.	Proviantoffizier
PZD.	Pionierzeugsdepot
Rechn.	Rechnungs-
Reg.	Regiment
Res.	Reserve
RFM.	Reichsfeldmarschall
Rfr.	Rechnungsführer
Ritt.	Ritter (Adelsgrad)
Rittm.	Rittmeister
RKM.	Reichskriegsministerium
San.-	Sanitäts-
S. M.	Seiner Majestät
Sr.	Seiner
Stellv.	Stellvertreter
T. A.	Technische Artillerie
Techn.	Technisch
TJR.	Tiroler Kaiserjägerregiment
TrR.	Trainregiment
TZD.	Trainzeugsdepot
u.	und, ungarisch
ük.	überkomplett
Ul.	Ulanen
UR.	Ulanenregiment
v.	von (Adelsbezeichnung)
WG.	Wartegebühr
z. D.	zur Disposition
zug.	zugeteilt
	k. u. k. Kämmerer

Inländische Orden, Erinnerungs- und Ehrenzeichen

GVO.	Orden vom goldenen Vliese
	Militär-Maria Theresien-Ordensritter
St.O.	St. Stephan-Orden
LO.	Leopold-Orden
EKO. 1. (2., 3.)	Orden der Eisernen Krone 1. (2., 3.) Klasse
FJO.	Franz Joseph-Orden
Ehrenz. f. Kunst u. Wiss.	Ehrenzeichen für Kunst und Wissenschaft
	Mitglied der Elisabeth-Theresien-Militärstiftung
MVK.	Militärverdienstkreuz
	Militärverdienstmedaille am Bande des Militärverdienstkreuzes
	Militärverdienstmedaille am roten Bande
GGVK.	Goldenes geistliches Verdienstkreuz
SGVK.	Silbernes geistliches Verdienstkreuz
	Goldene Tapferkeitsmedaille
1. (2.)	Silberne Tapferkeitsmedaille 1. (2.) Klasse
GVK.	Goldenes Verdienstkreuz
SVK.	Silbernes Verdienstkreuz
	Kriegsmedaille
	Erinnerungsmedaille an den Feldzug 1864 gegen Dänemark

Digitized by Google

Ⓣ Ⓣ	Denkmünze an die Tiroler Landesverteidigung 1848 / 1866
Ⓖ	goldene Jubiläumshofmedaille
⊙	silberne Jubiläumshofmedaille
○	bronzene Jubiläumshofmedaille
Ⓜ	goldene Jubiläumserinnerungsmedaille für die bewaffnete Macht
Ⓜ	bronzene Jubiläumserinnerungsmedaille für die bewaffnete Macht
Ⓒ	Jubiläumserinnerungsmedaille für Zivilstaatsbedienstete
Ⓔ	Ehrenmedaille für vierzigjährige treue Dienste
D1. (2., 3.)	Militärdienstzeichen für Offiziere 1. (2., 3.) Klasse
D1. (2.)	Militärdienstzeichen für Mannschaft 1. (2.) Klasse
A	Erinnerungszeichen an FM. Erzherzog Albrecht
Ⓢ	Seereise-Denkmünze 1892—1893
DO.	Deutscher Orden
MO.	Malteser-Ritterorden
EO.	Elisabeth-Orden
GK.	Großkreuz
K.	Kommandeur (Komtur)
OK.	Offizierskreuz
R.	Ritter
KD.	Kriegsdekoration
m. St.	mit dem Sterne
m. Kr.	mit der Krone

Digitized by Google

Titel Seiner kaiserlichen und königlichen Apostolischen Majestät

Großer Titel

Franz Joseph I., von Gottes Gnaden Kaiser von Österreich; König von Ungarn und Böhmen, von Dalmatien, Kroatien, Slavonien, Galizien, Lodomerien und Illyrien; König von Jerusalem etc.; Erzherzog von Österreich; Großherzog von Toscana und Krakau; Herzog von Lothringen, von Salzburg, Steyer, Kärnten, Krain und der Bukowina; Großfürst von Siebenbürgen; Markgraf von Mähren; Herzog von Ober- und Niederschlesien, von Modena, Parma, Piacenza und Guastalla, von Auschwitz und Zator, von Teschen, Friaul, Ragusa und Zara; gefürsteter Graf von Habsburg und Tirol, von Kyburg, Görz und Gradisca; Fürst von Trient und Brixen; Markgraf von Ober- und Niederlausitz und in Istrien; Graf von Hohenembs, Feldkirch, Bregenz, Sonnenberg etc.; Herr von Triest, von Cattaro und auf der windischen Mark; Großwojwod der Wojwodschaft Serbien etc. etc.

Mittlerer Titel

Franz Joseph I., von Gottes Gnaden Kaiser von Österreich; Apostolischer König von Ungarn, König von Böhmen, von Dalmatien, Kroatien, Slavonien, Galizien, Lodomerien und Illyrien; Erzherzog von Österreich; Großherzog von Krakau; Herzog von Lothringen, Salzburg, Steyer, Kärnten, Krain, Bukowina, Ober- und Niederschlesien; Großfürst von Siebenbürgen; Markgraf von Mähren; gefürsteter Graf von Habsburg und Tirol etc. etc.

Kleiner Titel

Franz Joseph I., von Gottes Gnaden Kaiser von Österreich, König von Böhmen u. s. w. und Apostolischer König von Ungarn.

Digitized by Google

Genealogie

des

Allerhöchsten Herrscherhauses

(Enthält den Stand des Allerhöchsten Herrscherhauses am 1. Dezember 1903)

Franz Joseph der Erste (Carl), Kaiser von Österreich, König von Böhmen u. s. w. und Apostolischer König von Ungarn; geb. zu Schönbrunn den 18. August 1830; trat nach der Thronentsagung Seines Oheims, weiland Kaisers Ferdinand I., und nach der Thronfolge-Verzichtleistung Seines Vaters, weiland Erzherzogs Franz Carl, am 2. Dezember 1848 die Regierung der österreichischen Monarchie an; gekrönt als König von Ungarn den 8. Juni 1867 zu Ofen

Gemahlin

(**Elisabeth** [Amalia Eugenia], Tochter weiland Seiner königl. Hoheit des Herzogs Max in Bayern, höchste Schutzfrau des Sternkreuzordens, oberste Schutzfrau und Oberdirektorin des freiweltlichen adeligen Damenstiftes Maria-Schul zu Brünn, oberste Schutzfrau des adeligen Damenstiftes zu Innsbruck; geb. zu München den 24. Dezember 1837, vermählt in Wien den 24. April 1854; gekrönt als Königin von Ungarn den 8. Juni 1867 zu Ofen, gest. den 10. September 1898)

Kinder

1. (**Sophie** [Friederike Dorothea Maria Josepha], kais. Prinzessin und Erzherzogin von Österreich, königl. Prinzessin von Ungarn, Böhmen etc. etc.; geb. zu Wien den 5. März 1855, gest den 29. Mai 1857)
2. **Gisela** (Louise Marie), kais. Prinzessin und Erzherzogin von Österreich, königl. Prinzessin von Ungarn, Böhmen etc. etc.; Großkreuz des Elisabeth-Ordens, Sternkreuzordens-Dame; geb. zu Laxenburg den 12. Juli 1856, vermählt zu Wien den 20. April 1873 mit Seiner königl. Hoheit dem Prinzen Leopold von Bayern, Ritter des Ordens vom goldenen Vliese, Oberstinhaber des Korpsartillerieregiments Nr. 7
3. (**Rudolf** [Franz Carl Joseph], Kronprinz und Thronfolger, kais. Prinz und Erzherzog von Österreich, königl. Prinz von Ungarn, Böhmen etc. etc.; Ritter des Ordens vom goldenen Vliese, Großkreuz des St. Stephan-Ordens; Feldmarschalleutnant und Generalinfanterieinspektor, Vizeadmiral (extra statum), Inhaber des Infanterieregiments Nr. 19, des Korpsartillerieregiments Nr. 10 und des Ulanenregiments Nr. 1; geb. zu Laxenburg den 21. August 1858 [vermählt 10. Mai 1881 mit Stephanie, Tochter Seiner Majestät Leopold II., Königs der Belgier, geb. 21. Mai 1864], gest. den 30. Jänner 1889)

Tochter

Elisabeth Marie (Henriette Stephanie Gisela), kais. Prinzessin und Erzherzogin von Österreich, königl. Prinzessin von Ungarn, Böhmen etc. etc.; Sternkreuzordens-Dame; geb. zu Laxenburg den 2. September 1883, vermählt zu Wien den 23. Jänner 1902 mit Seiner Durchlaucht dem Fürsten Otto Weriand zu Windisch-Graetz

4. **Marie Valerie** (Mathilde Amalia), kais. Prinzessin und Erzherzogin von Österreich, königl. Prinzessin von Ungarn, Böhmen etc. etc.; Großkreuz des Elisabeth-Ordens, Sternkreuzordens-Dame; geb. zu Budapest den 22. April 1868, vermählt zu Ischl den 31. Juli 1890 mit Seiner kais. und königl. Hoheit dem Erzherzoge Franz Salvator

Digitized by Google

Geschwister Seiner Majestät des Kaisers und Königs

Kaiserliche Prinzen, Erzherzoge von Österreich, königliche Prinzen von Ungarn, Böhmen etc. etc.

1. (**Maximilian I.** [Ferdinand Joseph Maria], Kaiser von Mexiko, Ritter des Ordens vom goldenen Vliese, Großkreuz des St. Stephan-Ordens, Inhaber des Ulanenregiments Nr. 8, Chef des königl. preußischen 3. Dragonerregiments; geb. den 6. Juli 1832, gest. den 19. Juni 1867)

Gemahlin

Maria Charlotte (Amalia Augusta Victoria Clementine Leopoldine), Herzogin zu Sachsen, Tochter weiland Seiner Majestät Leopold I., Königs der Belgier, Herzogs zu Sachsen; Sternkreuzordens-Dame, Ehrengroßkreuz des souveränen Malteser-Ritterordens; geb. zu Laeken den 7. Juni 1840, vermählt zu Brüssel den 27. Juli 1857, Witwe seit 19. Juni 1867

2. (**Carl Ludwig** [Joseph Maria], Ritter des Ordens vom goldenen Vliese, Großkreuz des St. Stephan-Ordens, Besitzer der Militärverdienstmedaille am roten Bande, der Kriegsmedaille, des Militärdienstzeichens 2. Klasse für Offiziere, Ehrengroßkreuz des souveränen Malteser-Ritterordens, Ehrenmitglied der kais. Akademie der Wissenschaften; General der Kavallerie, Inhaber des Ulanenregiments Nr. 7, Chef des kais. russischen Lubny'schen Dragonerregiments Nr. 24 und des königl. preußischen ostpreußischen Ulanenregiments Gf. zu Dohna Nr. 8; geb. zu Schönbrunn den 30. Juli 1833, gest. den 19. Mai 1896)

Erste Gemahlin

(**Margaretha** [Carolina Friederica Cäcilia Augusta Amalia Josephina Elisabetha], Tochter weiland Seiner Majestät des Königs Johann von Sachsen, Sternkreuzordens-Dame; geb. den 24. Mai 1840, vermählt zu Dresden den 4. November 1856, gest. den 15. September 1858)

Zweite Gemahlin

(**Maria Annunciata** [Isabella Philomena Sabazia], Tochter weiland Seiner Majestät des Königs beider Sicilien, Ferdinand II., Sternkreuzordens-Dame; geb. den 24. März 1843, vermählt durch Prokuration zu Rom den 16. und persönlich zu Venedig den 21. Oktober 1862, gest. den 4. Mai 1871)

Dritte Gemahlin

Maria Theresia (Immaculata Ferdinanda Eulalia Leopoldine Adelheid Elisabeth Caroline Michaela Raphaela Gabriela Francisca de Assisi et Paula Gonzaga Agnes Sophia Bartholomea ab Angelis), Tochter weiland Seiner königl. Hoheit Dom Miguel, Infanten von Portugal; Großkreuz des Elisabeth-Ordens, Sternkreuzordens-Dame, Ehrengroßkreuz des souveränen Malteser-Ritterordens; geb. zu Heubach den 24. August 1855, vermählt zu Heubach den 23. Juli 1873, Witwe seit 19. Mai 1896

Kinder zweiter Ehe

a) **Franz Ferdinand** (Carl Ludwig Joseph Maria), Erzherzog von Österreich-Este, Ritter des Ordens vom goldenen Vliese, Großkreuz des St. Stephan-Ordens, Besitzer des Militärverdienstkreuzes, der Militärverdienstmedaille am roten Bande, der bronzenen Jubiläumserinnerungsmedaille für die bewaffnete Macht, des Militärdienstzeichens 3. Klasse für Offiziere, der Seereise-Denkmünze 1892—1893, Ehrengroßkreuz des souveränen Malteser-Ritterordens, Ehrenmitglied der kais. Akademie der Wissenschaften; General der Kavallerie und Admiral, zur Disposition des Allerhöchsten Oberbefehles, Inhaber des Infanterieregiments Nr. 19, des Ulanenregiments Nr. 7 und des Korpsartillerieregiments Nr. 6, kais. russischer General der Kavallerie, Chef des kais. russischen Bug'schen Dragonerregiments Nr. 26, Chef des königl. preußischen Posen'schen Ulanenregiments Prinz August von Württemberg Nr. 10, à la suite des königl. preußischen Gardegrenadierregiments Kaiser Franz und der Deutschen Marine, Oberstinhaber des königl. bayerischen 2. schweren Reiterregiments; geb. zu Graz den 18. Dezember 1863, morganatisch vermählt 1. Juli 1900 mit Sophie, geb. Gräfin Chotek von Chotkowa und Wognin (durch Allerhöchstes Handschreiben vom 1. Juli 1900 in den erblichen Fürstenstand mit dem Namen „Hohenberg" und dem Prädikate „fürstliche Gnaden" erhoben), Sternkreuzordens-Dame, geb. 1. März 1868

Digitized by Google

b) **Otto Franz Joseph** (Carl Ludwig Maria), Ritter des Ordens vom goldenen Vliese, Großkreuz des St. Stephan-Ordens, Besitzer des Militärverdienstkreuzes, der bronzenen Jubiläumserinnerungsmedaille für die bewaffnete Macht, Ehrengroßkreuz des souveränen Malteser-Ritterordens, Feldmarschallleutnant und Kommandant der Kavallerietruppendivision in Wien, Inhaber des Ulanenregiments Nr. 1, Chef des kais. russischen Lubenski'schen Dragonerregiments Nr. 24, Chef des königl. preußischen (2. westphälischen) Husarenregiments Nr. 11, Generalleutnant à la suite des königl. sächsischen Gardereiterregiments; geb. zu Graz den 21. April 1865

Gemahlin

Maria Josepha (Louise Philippine Elisabeth Pia Angelica Margarethe), Tochter Seiner Majestät des Königs Georg von Sachsen, Großkreuz des Elisabeth-Ordens, Sternkreuzordens-Dame, oberste Schutzfrau des Sternkreuzordens, Ehrengroßkreuz des souveränen Malteser-Ritterordens, Protektorin der Offizierstöchter-Erziehungsinstitute zu Wien (Hernals) und Ödenburg, Schutzfrau des Mannschaftstöchter-Erziehungsinstitutes in Seebenstein; geb. zu Dresden den 31. Mai 1867, vermählt zu Dresden den 2. Oktober 1886

Kinder

1. **Carl Franz Joseph** (Ludwig Hubert Georg Otto Maria), Leutnant im Ulanenregimente Erzherzog Otto Nr. 1; geb. zu Persenbeug den 17. August 1887
2. **Maximilian** (Eugen Ludwig Friedrich Philipp Joseph Maria), geb. zu Wien den 13. April 1895

c) **Ferdinand Carl Ludwig** (Joseph Johann Maria), Ritter des Ordens vom goldenen Vliese, Besitzer des Militärverdienstkreuzes, der Militärverdienstmedaille am roten Bande und der bronzenen Jubiläumserinnerungsmedaille für die bewaffnete Macht, Großkreuz des souveränen Malteser-Ritterordens, Generalmajor und Kommandant der 18. Infanteriebrigade in Prag, Inhaber des Infanterieregiments Nr. 48, Chef des königl. preußischen Jägerbataillons von Neumann (1. Schlesisches) Nr. 5; geb. zu Wien den 27. Dezember 1868

d) (**Margaretha Sophia** [Maria Annunciata Therese Caroline Louise Josephine Johanna], Sternkreuzordens-Dame; geb. zu Artstetten den 13. Mai 1870, vermählt zu Wien den 24. Jänner 1893 mit Seiner königl. Hoheit dem Herzoge Albrecht von Württemberg, Inhaber des Infanterieregiments Nr. 73; gest. den 24. August 1902)

Kinder dritter Ehe

e) **Maria Annunciata** (Adelheid Theresia Michaela Carolina Louise Pia Ignatia), Sternkreuzordens-Dame; Äbtissin des k. k. Theresianischen adeligen Damenstiftes auf dem Prager Schlosse; geb. zu Reichenau den 31. Juli 1876

f) **Elisabeth** (Amalia Eugenia Maria Theresia Carolina Louise Josepha), Sternkreuzordens-Dame; geb. zu Reichenau den 7. Juli 1878, vermält zu Wien am 20. April 1903 mit Seiner Durchlaucht Alois Marie Adolf Prinzen von und zu Liechtenstein

3. (**Maria Anna Caroline** [Pia], geb. den 27. Oktober 1835, gest. den 5. Februar 1840)
4. **Ludwig Victor** (Joseph Anton), Ritter des Ordens vom goldenen Vliese, Großkreuz des St. Stephan-Ordens, Besitzer der bronzenen Jubiläumserinnerungsmedaille für die bewaffnete Macht, Ehrengroßkreuz des souveränen Malteser-Ritterordens, Feldzeugmeister und Inhaber des Infanterieregiments Nr. 65, Chef des kais. russischen Tomsk'schen Infanterieregiments Nr. 39; geb. zu Wien den 15. Mai 1842

Eltern Seiner Majestät des Kaisers und Königs

(**Franz Carl** [Joseph], kais. Prinz und Erzherzog von Österreich, königl. Prinz von Ungarn, Böhmen etc. etc.; Ritter des Ordens vom goldenen Vliese, Großkreuz des St. Stephan-Ordens, Feldmarschalleutnant, Inhaber des Infanterieregiments Nr. 52 und Chef des kais. russischen Grenadierregiments von Samogit Nr. 3; geb. den 7. Dezember 1802; verzichtete auf die Thronfolge nach der Thronentsagung Seines Bruders, weiland Kaisers Ferdinand I., zu Gunsten Seines erstgebornen Sohnes, Seiner Majestät Franz Joseph I. den 2. Dezember 1848; gest. den 8. März 1878)

Digitized by Google

Gemahlin

(**Sophia** [Friederica Dorothea Wilhelmine], Tochter weiland Seiner Majestät des Königs von Bayern, Maximilian Joseph, Sternkreuzordens-Dame etc.; geb. den 27. Jänner 1805, vermählt in Wien den 4. November 1824, gest. den 28. Mai 1872)

Vaters Geschwister

a) Halbschwester

1. (**Ludovica** [Elisabetha Francisca], königl. Prinzessin von Ungarn und Böhmen, Erzherzogin von Österreich; geb. den 17. Februar 1790, gest. den 26. Juni 1791)

b) Vollbürtige Geschwister

Kaiserliche Prinzen und Prinzessinnen, Erzherzoge und Erzherzoginnen von Österreich, königliche Prinzen und Prinzessinnen von Ungarn, Böhmen etc. etc.

2. (**Maria Ludovica** [Leopoldina Franciska Theresia Josepha Lucia], Herzogin von Parma, Piacenza und Guastalla etc., Sternkreuzordens-Dame; geb. den 12. Dezember 1791, vermählt durch Prokuration in Wien den 11. März und persönlich zu Paris den 2. April 1810 mit dem damaligen Kaiser Napoleon I.; Witwe seit 5. Mai 1821; gest. den 17. Dezember 1847)
3. (**Ferdinand I.** [Carl Leopold Joseph Franz Marcellin], Kaiser von Österreich, König von Ungarn, Böhmen etc. etc., Erzherzog von Österreich etc. etc.; geb. in Wien den 19. April 1793, gekrönt als König von Ungarn zu Preßburg den 28. September 1830; trat nach dem Ableben Seines Vaters, Kaisers Franz I., den 2. März 1835 die Regierung der österreichischen Monarchie an; ließ Sich am 14. Juni 1835 in Wien huldigen; wurde gekrönt als König von Böhmen den 7. September 1836 zu Prag und als König der Lombardie und Venedigs den 6. September 1838 zu Mailand; entsagte dem österreichischen Kaiserthrone zu Gunsten Seines Neffen, Seiner Majestät Franz Joseph I., den 2. Dezember 1848, nach vorhergegangener Thronfolge-Verzichtleistung Seines Bruders, des Erzherzogs Franz Carl; gest. den 29. Juni 1875)

Gemahlin

(**Maria Anna** [Carolina Pia], Tochter weiland Seiner Majestät des Königs Viktor Emanuel I. von Sardinien, Sternkreuzordens-Dame; geb. den 19. September 1803, vermählt durch Prokuration zu Turin den 12. Februar und persönlich in Wien den 27. Februar 1831; gekrönt als Königin von Böhmen den 12. September 1836 zu Prag; Witwe seit 29. Juni 1875; gest. den 4. Mai 1884)

4. (**Carolina** [Leopoldina Francisca], geb. den 8. Juni 1794, gest. den 16. März 1795)
5. (**Carolina** [Ludovica Leopoldina], geb. den 4. Dezember 1795, gest. den 30. Juni 1799)
6. (**Leopoldina** [Carolina Josepha], Sternkreuzordens-Dame; geb. den 22. Jänner 1797, vermählt durch Prokuration in Wien den 15. Mai und persönlich zu Rio de Janeiro den 6. November 1817 mit Dom Pedro I., Herzoge von Bragança [nachmaligem Kaiser von Brasilien]; gest. den 11. Dezember 1826)
7. (**Maria Clementina** [Francisca Josepha Albina], Sternkreuzordens-Dame; geb. den 1. März 1798, vermählt zu Schönbrunn den 28. Juli 1816 mit Leopold, königl. Prinzen beider Sicilien, Prinzen von Salerno; Witwe seit 10. März 1851; gest. den 3. September 1881)
8. (**Joseph** [Franz Leopold], Inhaber des Infanterieregiments Nr. 63; geb. den 9. April 1799, gest. den 29. Juni 1807)
9. (**Carolina** [Ferdinanda Theresia Josepha Demetria], Sternkreuzordens-Dame; geb. den 8. April 1801, vermählt durch Prokuration in Wien den 26. September und persönlich zu Dresden den 7. Oktober 1819 mit Friedrich August Albert, König von Sachsen; gest. den 22. Mai 1832)
10. (**Maria Anna** [Francisca Theresia Josepha Medarda], Sternkreuzordens-Dame; geb. den 8. Juni 1804, gest. den 28. Dezember 1858)
11. (**Johann Nepomuk** [Carl Franz Joseph Felix], Inhaber des Infanterieregiments Nr. 35; geb. den 29. August 1805, gest. den 19. Februar 1809)
12. (**Amalia** [Theresia Francisca Josepha Cölestina], geb. den 6., gest. den 9. April 1807)

Großeltern Seiner Majestät des Kaisers und Königs

(**Franz I.** [Joseph [Carl], geb. zu Florenz den 12. Februar 1768; trat nach dem Ableben Seines Vaters, Kaiser Leopold II., den 1. März 1792 die Regierung der österreichischen Erbstaaten an, ließ Sich den 28. April 1792 in Wien huldigen, wurde in demselben Jahre den 6. Juni zu Ofen als König von Ungarn, den 14. Juli zu Frankfurt am Main als römischer Kaiser und den 9. August zu Prag als König von Böhmen gekrönt; erklärte Sich den 11. August 1804 zum Kaiser von Österreich und legte den 6. August 1806 die deutsche Kaiserwürde nieder; gest. den 2. März 1835)

Erste Gemahlin

(**Elisabetha** [Wilhelmina Luisa], Tochter des Herzogs Friedrich Eugen von Württemberg, Sternkreuzordens-Dame; geb. den 21. April 1767, vermählt den 6. Jänner 1788, gest. den 18. Februar 1790)

Digitized by Google

Zweite Gemahlin

Großmutter Seiner gegenwärtig regierenden kaiserlichen und königlichen Apostolischen Majestät

(**Maria Theresia** [Carolina Josepha], Tochter weiland Seiner Majestät Ferdinand I., Königs beider Sicilien; geb. den 6. Juni 1772, vermählt durch Prokuration zu Neapel den 15. August und persönlich in Wien den 19. September 1790, gest. den 13. April 1807)

Dritte Gemahlin

(**Maria Ludovica** [Beatrix Antonia Josepha Johanna], Tochter weiland Seiner königl. Hoheit des Erzherzogs Ferdinand von Este; geb. den 14. Dezember 1787, vermählt in Wien den 6. Jänner 1808, gest. den 7. April 1816)

Vierte Gemahlin

(**Carolina Augusta,** Tochter weiland Seiner Majestät des Königs von Bayern, Maximilian Joseph, höchste Schutzfrau des Sternkreuzordens; geb. den 8. Februar 1792, vermählt durch Prokuration zu München den 29. Oktober und persönlich in Wien den 10. November 1816; Witwe seit 2. März 1835; gest. in Wien den 9. Februar 1873)

Großvaters Geschwister

Kaiserliche Prinzen und Prinzessinnen, Erzherzoge und Erzherzoginnen von Österreich, königliche Prinzen und Prinzessinnen von Ungarn, Böhmen etc. etc.

A. (**Maria Theresia** [Josepha Carolina Johanna], Sternkreuzordens-Dame; geb. den 14. Jänner 1767, vermählt durch Prokuration zu Florenz den 8. September und persönlich zu Dresden den 18. Oktober 1787 mit Anton, königl. Prinzen, nachmaligem Könige von Sachsen; gest. den 7. November 1827)

B. (**Ferdinand** [Joseph Johann Baptist], Großherzog von Toscana etc. etc., Ritter des Ordens vom goldenen Vliese, Großkreuz des St. Stephan-Ordens, Ritter des Ordens der Eisernen Krone erster Klasse, Feldmarschall und Inhaber des Infanterieregiments Nr. 7; geb. den 6. Mai 1769, gest. den 18. Juni 1824)

Erste Gemahlin

(**Ludovica** [Amalia Theresia], Tochter weiland Seiner Majestät Ferdinand I., Königs beider Sicilien, Sternkreuzordens-Dame; geb. den 27. Juli 1773, vermählt durch Prokuration zu Neapel den 15. August und persönlich in Wien den 19. September 1790, gest. den 19. September 1802)

Zweite Gemahlin

Maria Anna [Ferdinanda Amalia], zweite Tochter des königl. Prinzen Maximilian von Sachsen, Sternkreuzordens-Dame; geb. den 27. April 1796, vermählt zu Florenz den 6. Mai 1821, Witwe seit 18. Juni 1824, gest. den 3. Jänner 1865)

Kinder erster Ehe

1. (**Carolina** [Ferdinanda Theresia], geb. den 2. August 1793, gest. den 5. Jänner 1812)
2. (**Franz** [Leopold Ludwig], geb. den 15. Dezember 1794, gest. den 18. Mai 1800)
3. (**Leopold II.** [Johann Joseph Franz Ferdinand Carl], Großherzog von Toscana etc., Ritter des Ordens vom goldenen Vliese, Großkreuz des St. Stephan-Ordens, General der Kavallerie und Inhaber des Infanterieregiments Nr. 71; geb. den 3. Oktober 1797; abdicierte am 21. Juli 1859 zu Gunsten Seines Sohnes, des Erbgroßherzogs Ferdinand; gest. den 29. Jänner 1870)

Erste Gemahlin

(**Maria Anna** [Carolina], dritte Tochter des königl. Prinzen Maximilian von Sachsen, Sternkreuzordens-Dame; geb. den 15. November 1799, vermählt durch Prokuration zu Dresden den 28. Oktober und persönlich zu Florenz den 16. November 1817, gest. den 24. März 1832)

Zweite Gemahlin

(**Maria Antonia,** Tochter weiland Seiner Majestät Franz I., Königs beider Sicilien; Sternkreuzordens-Dame; geb. zu Palermo den 19. Dezember 1814, vermählt zu Neapel den 7. Juni 1833, Witwe seit 29. Jänner 1870, gest. den 7. November 1898)

Kinder erster Ehe

a) (**Carolina Augusta** [Elisabeth Vincentia Johanna Josepha], geb. den 19. November 1822, gest. den 5. Oktober 1841)

b) (**Augusta** [Ferdinanda Luisa Maria Johanna Josepha], Sternkreuzordens-Dame; geb. den 1. April 1825, vermählt zu Florenz den 15. April 1844 mit Luitpold, königl. Prinzen von Bayern; gest. den 26. April 1864)

c) (**Maria** [Maximiliana Thekla Johanna Josepha], geb. den 9. Jänner 1827, gest. den 18. Mai 1894)

Kinder zweiter Ehe

d) (**Maria Isabella,** Sternkreuzordens-Dame; geb. zu Florenz den 21. Mai 1834, vermählt zu Florenz den 10. April 1850 mit Don Francesco de Paolo, Grafen von Trapani, königl. Prinzen beider Sicilien; Witwe seit 24. September 1892, gest. den 16. Juli 1901)

Digitized by Google

e) **Ferdinand IV.** (Salvator Maria Joseph Johann Baptist Franz Ludwig Gonzaga Raphael Rainer Januarius), Großherzog von Toscana infolge der Abdikation Seines Vaters, des Großherzogs Leopold II., seit 21. Juli 1859; Ritter des Ordens vom goldenen Vliese, Großkreuz des St. Stephan-Ordens, Besitzer der Kriegsmedaille, der bronzenen Jubiläumserinnerungsmedaille für die bewaffnete Macht, des Militärdienstzeichens 1. Klasse für Offiziere, Großkreuz und Ehrenbailli des souveränen Malteser-Ritterordens, Feldmarschalleutnant und Inhaber des Infanterieregiments Nr. 66, Oberstinhaber des königl. bayerischen Infanterieregiments Nr. 16; geb. zu Florenz den 10. Juni 1835

Erste Gemahlin

(**Anna Maria,** Tochter weiland Seiner Majestät des Königs Johann von Sachsen, Sternkreuzordens-Dame; geb. den 4. Jänner 1836, vermählt zu Dresden den 24. November 1856, gest. den 10. Februar 1859)

Zweite Gemahlin

Alice (Maria Carolina Ferdinanda Rachel Johanna Philomena), Tochter weiland Seiner königl. Hoheit des Herzogs Ferdinand Carl III. von Parma; Großkreuz des Elisabeth-Ordens, Sternkreuzordens-Dame, Ehrengroßkreuz des souveränen Malteser-Ritterordens; geb. zu Parma den 27. Dezember 1849, vermählt zu Frohsdorf den 11. Jänner 1868

Kind erster Ehe

1. (**Maria Antoinette** [Leopoldina Annunciata Anna Amalia Josepha Johanna Thekla], Sternkreuzordens-Dame, Äbtissin des k. k. Theresianischen adeligen Damenstiftes auf dem Prager Schlosse; geb. den 10. Jänner 1858, gest. den 13. April 1883)

Kinder zweiter Ehe

2. **Joseph Ferdinand Salvator** (Franz Leopold Anton Albert Johann Baptist Carl Ludwig Rupert Maria Auxiliatrix), Ritter des Ordens vom goldenen Vliese, Besitzer der bronzenen Jubiläumserinnerungsmedaille für die bewaffnete Macht, Oberstleutnant des Infanterieregiments Leopold II. König der Belgier Nr. 27; geb. zu Salzburg den 24. Mai 1872

3. **Peter Ferdinand Salvator** (Carl Ludwig Maria Joseph Leopold Anton Rupert Pius Pankraz), Ritter des Ordens vom goldenen Vliese, Besitzer der bronzenen Jubiläumserinnerungsmedaille für die bewaffnete Macht, Major des Infanterieregiments Erzherzog Rainer Nr. 59; geb. zu Salzburg den 12. Mai 1874

Gemahlin

Maria Christina (Carolina Pia), Tochter Seiner königl. Hoheit Don Alphonso Grafen von Caserta, Sternkreuzordens-Dame; geb. zu Cannes den 10. April 1877, vermählt zu Cannes den 8. November 1900

Kinder

a) **Gottfried** (Maria Joseph Peter Ferdinand Hubert Anton Rupert Leopold Heinrich Ignaz Alphons), geb. zu Linz den 14. März 1902

b) **Helene** (Maria Alice Christina Josepha Anna Margaretha Magdalena Walpurga Blandina Cäcilia Philomena Carmela Ignazia Rita Dacascia), geb. zu Linz den 30. Oktober 1903

4. **Heinrich Ferdinand Salvator** (Maria Joseph Leopold Carl Ludwig Pius Albert Rupert Catharina di Ricci), Ritter des Ordens vom goldenen Vliese, Besitzer der bronzenen Jubiläumserinnerungsmedaille für die bewaffnete Macht, Rittmeister 1. Klasse des Dragonerregiments Albrecht Prinz von Preußen Nr. 6; geb. zu Salzburg den 13. Februar 1878

(Gedruckt am 15. Dezember 1903) 2

Digitized by Google

5. **Anna Maria Theresia** (Ferdinanda Adelaide Leopolda Ludovica Antonia Francisca Germana Henrica Hedwig), geb. zu Lindau den 17. Oktober 1879, vermählt zu Salzburg den 12. Februar 1901 mit Seiner Durchlaucht den Fürsten Johannes zu Hohenlohe-Bartenstein.

6. **Margaretha Maria** (Alberta Alice Ferdinanda Ludovica Antonia Leopolda Roberta Henrica Theresia Eduarda), Sternkreuzordens-Dame; geb. zu Salzburg den 13. Oktober 1881

7. **Germana Maria Theresia** (Antonia Leopolda Alice Ferdinanda Josepha Ludovica Carolina Erentrudis Prota), Sternkreuzordens-Dame; geb. zu Salzburg den 11. September 1884

8. (**Robert Ferdinand Salvator** [Maria Joseph Leopold Anton Ludwig Carl Franz Heinrich Theresia], geb. zu Salzburg den 15. Oktober 1885, gest. den 2. August 1895)

9. **Agnes Maria Theresia** (Ferdinanda Alice Antonia Josepha Ludovica Anna Amalia Germana Emanuela), geb. zu Salzburg den 26. März 1891

f) (**Maria Theresia** [Annunciata Johanna Josepha Paulina Luisa Virginia Apollonia Philomena], geb. den 29. Juni 1836, gest. den 5. August 1838)

g) (**Maria Christina** [Annunciata Agatha Dorothea Johanna Josephina Luisa Philomena Anna], geb. den 5. Februar 1838, gest. den 1. September 1849)

h) (**Carl Salvator** [Maria Joseph Johann Baptist Philipp Jakob Januarius Alois Gonzaga Rainer], Ritter des Ordens vom goldenen Vliese, Feldmarschalleutnant und Inhaber des Infanterieregiments Nr. 77; geb. den 30. April 1839, gest. den 18. Jänner 1892)

Gemahlin

(**Maria Immaculata Clementine,** Tochter weiland Seiner Majestät Ferdinand II., Königs beider Sicilien, Sternkreuzordens-Dame; geb. zu Neapel den 14. April 1844, vermählt zu Rom den 19. September 1861, Witwe seit 18. Jänner 1892, gest. den 18. Februar 1899)

Kinder

1. **Maria Theresia** (Antonia Immaculata Josepha Ferdinanda Leopoldina Francisca Carolina Isabella Januaria Aloisia Christina Anna), Sternkreuzordens-Dame; geb. zu Altbunzlau den 18. September 1862, vermählt zu Wien den 28. Februar 1886 mit Seiner kais. und königl. Hoheit dem Erzherzoge Carl Stephan

2. **Leopold Salvator** (Maria Joseph Ferdinand Franz d'Assisi Carl Anton von Padua Johann Baptist Januarius Alois Gonzaga Rainer Wenzel Gallus), Ritter des Ordens vom goldenen Vliese, Besitzer des Militärverdienstkreuzes, der bronzenen Jubiläumserinnerungsmedaille für die bewaffnete Macht und des Militärdienstzeichens 3. Klasse für Offiziere, Feldmarschalleutnant und Kommandant der 25. Infanterietruppendivision in Wien, Inhaber des Infanterieregiments Nr. 18; geb. zu Altbunzlau den 15. Oktober 1863

Gemahlin

Blanca (Maria Concepcion Theresia Francisca d'Assisi Margaretha Johanna Beatrix Charlotte Luise Fernanda Adelgonda Elvira Ildefonsa Regina Josepha Michaela Gabriele Raphaele), Tochter Seiner königl. Hoheit Don Carlos von Bourbon, Herzogs von Madrid, Sternkreuzordens-Dame; geb. zu Graz den 7. September 1868, vermählt zu Frohsdorf den 24. Oktober 1889

Kinder

aa) **Maria de los Dolores Beatrix** (Carolina Blanca Leopoldine Margarita Anna Josepha Pia Raphaela Michaela Sixtus Stanislaus Ignatius Hieronymus Gregor Georg Cäcilia Cameno Barbara), geb. zu Lemberg den 5. Mai 1891

Digitized by Google

bb) **Maria Immaculata** (Carolina Margaretha Blanca Leopoldine Beatrix Anna Josepha Raphaela Michaela Stanislawa Ignatia Hieronyma Cameno Katharina Petra Cäcilia), geb. zu Lemberg den 9. September 1892

cc) **Margaretha** (Raineria Antonia Blanca Leopoldina Beatrix Anna Josepha Raphaela Michaela Stanislawa Ignatia Alicia Cäcilia), geb. zu Lemberg den 8. Mai 1894

dd) **Rainer** (Carl Leopold Blanca Anton Margarita Beatrix Marie Peter Joseph Raphael Michael Ignatius Stephan), geb. zu Agram den 21. November 1895

ee) **Leopold** (Maria Alphons Blanca Carl Anton Beatrix Raphael Michael Joseph Peter Ignatus), geb. zu Agram den 30. Jänner 1897

ff) **Maria Antonia** (Roberta Blanca Leopoldina Beatrix Margarita Carolina Giuseppa Rafaela Michaela Ignazia Aurelia), geb. zu Agram den 13. Juli 1899

gg) **Anton** (Maria Franz Leopold Blanca Carl Joseph Ignatius Raphael Michael Margaretha Nicetas), geb. zu Wien den 20. März 1901

hh) **Assunta** (Alix Ferdinanda Blanca Leopoldina Margarita Beatrix Josepha Raphaela Michaela Ignatia Philomena), geb. zu Wien den 10. August 1902

3. **Franz Salvator** (Maria Joseph Ferdinand Carl Leopold Anton von Padua Johann Baptist Januarius Alois Gonzaga Rainer Benedict Bernhard), Ritter des Ordens vom goldenen Vliese, Besitzer des Militärverdienstkreuzes und der bronzenen Jubiläumserinnerungsmedaille für die bewaffnete Macht, Generalmajor, Kommandant der 10. Kavalleriebrigade in Wien, Inhaber des Husarenregiments Nr. 15; à la suite des königl. preußischen Schleswig-Holstein'schen Husarenregiments Kaiser Franz Joseph von Österreich, König von Ungarn Nr. 16; geb. zu Altmünster den 21. August 1866

Gemahlin

Marie Valerie (Mathilde Amalia), Tochter Seiner kais. und königl. Apostolischen Majestät, Großkreuz des Elisabeth-Ordens, Sternkreuzordens-Dame; geb. zu Ofen den 22. April 1868, vermählt zu Ischl den 31. Juli 1890

Kinder

aa) **Elisabeth Francisca** (Maria Carolina Ignatia), geb. zu Wien den 27. Jänner 1892

bb) **Franz Carl Salvator** (Maria Joseph Ignatius), geb. zu Lichtenegg den 17. Februar 1893

cc) **Hubert Salvator** (Rainer Maria Joseph Ignatius), geb. zu Lichtenegg den 30. April 1894

dd) **Hedwig** (Maria Immaculata Michaela Ignatia), geb. zu Ischl den 24. September 1896

ee) **Theodor Salvator** (Petrus Realinus Maria Joseph Ignatius), geb. zu Wallsee den 9. Oktober 1899

ff) **Gertrude** (Maria Gisela Elisabeth Ignatia), geb. zu Wallsee den 19. November 1900

gg) **Maria** (Elisabeth Therese Philomena Ignatia), geb. zu Wallsee den 19. November 1901

4. **Carolina Maria Immaculata** (Josepha Ferdinanda Theresia Leopoldina Antonia Francisca Isabella Luisa Januaria Christina Benedicta Laurentia Justiniana), Sternkreuzordens-Dame; geb. zu Altmünster den 5. September 1869, vermählt zu Wien den 30. Mai 1894 mit Seiner Hoheit dem Prinzen August Leopold von Sachsen-Coburg und Gotha, Herzog zu Sachsen, Linienschiffsleutnant 1. Klasse

Digitized by Google

5. (**Albrecht Salvator** [Maria Joseph Ferdinand Carl Leopold Anton von Padua Johann Baptist Januarius Alois Gonzaga Rainer Wenzel Clemens Romanus], Ritter des Ordens vom goldenen Vliese, Rittmeister im Husarenregimente Prinz zu Windisch-Graetz Nr. 11; geb. zu Altbunzlau den 22. November 1871, gest. den 27. Februar 1896)

6. (**Maria Antonia Immaculata** [Josepha Ferdinanda Theresia Leopoldina Francisca Carolina Isabella Januaria Aloisia Christina Apollonia], geb. den 18. April 1874, gest. den 14. Jänner 1891)

7. **Maria Immaculata Raineria** (Josepha Ferdinanda Theresia Leopoldina Antonia Henrietta Francisca Carolina Aloisia Januaria Christina Philomena Rosalia), Sternkreuzordens-Dame; geb. zu Baden bei Wien den 3. September 1878, vermählt zu Wien den 29. Oktober 1900 mit Seiner königl. Hoheit dem Herzoge Robert von Württemberg, Rittmeister im Dragonerregimente Erzherzog Albrecht Nr. 9

8. (**Rainer Salvator** [Maria Joseph Ferdinand Carl Leopold Anton von Padua Franz d'Assisi Johann Baptist Januarius Alois Gonzaga Stephan Protomartyr Alexander], geb. den 27. Februar 1880, gest. den 4. Mai 1889)

9. (**Henriette Maria Immaculata** [Adelgunde Ferdinanda Theresia Leopoldina Antonia, Francisca Carolina Isabella Januaria Aloisia Christina Eleonora], geb. den 20. Februar 1884, gest. den 13. August 1886)

10. (**Ferdinand Salvator** [Franz d'Assisi Maria Joseph Carl Leopold Anton von Padua Johann Baptist Januarius Alois Gonzaga Rainer Pascal Erasmus], geb. den 2. Juni 1888, gest. den 28. Juli 1891)

i) (**Maria Anna** [Carolina Annunciata Johanna Josepha Gabriela Theresia Catharina Margaretha Philomena], geb. den 9. Juni 1840, gest. den 13. August 1841)

k) (**Rainer** [Salvator Maria Stephan Joseph Johann Philipp Jakob Antonin Zenobius Alois Gonzaga], geb. den 1. Mai 1842, gest. den 14. August 1844)

l) **Maria Luisa Annunciata** (Anna Johanna Josepha Antonia Philomena Apollonia Tomasa), Sternkreuzordens-Dame; geb. zu Florenz den 31. Oktober 1845, vermählt zu Brandeis den 31. Mai 1865 mit Seiner Durchlaucht dem Fürsten Carl von Ysenburg-Birstein, Witwe seit 4. April 1899

m) **Ludwig Salvator** (Maria Joseph Johann Baptist Dominik Rainer Ferdinand Carl Zenobius Anton), Ritter des Ordens vom goldenen Vliese, Besitzer der bronzenen Jubiläumserinnerungsmedaille für die bewaffnete Macht, Ehrenmitglied der kais. Akademie der Wissenschaften, Oberstinhaber des Infanterieregiments Nr. 58; geb. zu Florenz den 4. August 1847

4. (**Maria Ludovica** [Johanna Josepha Carolina], Sternkreuz-Ordens-Dame und Äbtissin des Fräuleinstiftes zur heil. Anna; geb. den 30. August 1798, gest. den 15. Juni 1857)

5. (**Maria Theresia** [Francisca Josepha Johanna Benedicta], Sternkreuzordens-Dame; geb. den 21. März 1801, vermählt zu Florenz den 30. September 1817 mit Carl Albert Emanuel Prinzen von Savoyen-Carignan, nachmaligem Könige von Sardinien; Witwe seit 28. Juli 1849; gest. den 12. Jänner 1855)

C. (**Maria Anna** [Ferdinanda Henriette], Sternkreuzordens-Dame; geb. den 21. April 1770, gest. den 1. Oktober 1809)

D. (**Carl** [Ludwig Johann Joseph Laurenz], Ritter des Ordens vom goldenen Vliese, Großkreuz des Mil.-Maria Theresien-Ordens in Brillanten, Gouverneur und Generalkapitän des Königreiches Böhmen, Generalissimus und Feldmarschall, Inhaber des Infanterieregiments Nr. 3 und des Ulanenregiments Nr. 3; geb. den 5. September 1771, gest. den 30. April 1847)

Gemahlin

(**Henriette** [Alexandrina Friederica Wilhelmina], Tochter des souveränen Fürsten Friedrich Wilhelm von Nassau-Weilburg; geb. den 30. Oktober 1797, vermählt zu Weilburg den 17. September 1815, gest. den 29. Dezember 1829)

Kinder

1. (**Maria Theresia** [Isabella], Sternkreuzordens-Dame; geb. den 31. Juli 1816, vermählt zu Trient den 9. Jänner 1837 mit Seiner Majestät Ferdinand II., Könige beider Sicilien, Witwe seit 22. Mai 1859, gest. den 8. August 1867)

Digitized by Google

2. (**Albrecht** [Friedrich Rudolf Dominik], Herzog von Teschen, Ritter des Ordens vom goldenen Vliese, Großkreuz des Mil.-Maria Theresien- und des St. Stephan-Ordens, Besitzer des Militärverdienstkreuzes mit der Kriegsdekoration und der Militärverdienstmedaille am roten Bande, der Kriegsmedaille, des Militärdienstzeichens 1. Klasse für Offiziere, Ehrengroßkreuz des souveränen Malteser-Ritterordens, Ehrenmitglied der kais. Akademie der Wissenschaften, Feldmarschall, Generalinspektor des k. und k. Heeres, Inhaber des Infanterieregiments Nr. 44, des Dragonerregiments Kaiser Ferdinand Nr. 4 und Nr. 9, dann des Korpsartillerieregiments Nr. 5, kais. russischer Feldmarschall und Chef des kais. russischen Wilmanstrand'schen Infanterieregiments Nr. 86 und des Lithauen'schen Dragonerregiments Nr. 14, königl. preußischer Generalfeldmarschall und Chef des königl. preußischen 2. ostpreußischen Grenadierregiments König Friedrich Wilhelm I. Nr. 3, Oberstinhaber des königl. bayerischen Chevauxlegersregiments Nr. 5, dann Chef des königl. sächsischen 4. Infanterieregiments Nr. 103; geb. zu Wien den 3. August 1817, gest. den 18. Februar 1895)

Gemahlin

(**Hildegard** [Louise Charlotte Therese Friederike], dritte Tochter weiland Seiner Majestät des Königs Ludwig I. von Bayern, Sternkreuz- und des königl. bayerischen Theresien-Ordens-Dame; geb. den 10. Juni 1825, vermählt zu München den 1. Mai 1844, gest. den 2. April 1864)

Kinder

a) **Maria Theresia** (Anna), Sternkreuzordens-Dame; geb. zu Wien den 15. Juli 1845, vermählt zu Wien den 18. Jänner 1865 mit Seiner königl. Hoheit Philipp, Herzog von Württemberg, Ritter des Ordens vom goldenen Vliese, Inhaber des Infanterieregiments Nr. 77, königl. württemberg'scher General der Kavallerie

b) (**Carl Albert** [Ludwig], geb. den 3. Jänner 1847, gest. den 19. Juli 1848)

c) (**Mathilde** [Maria Adelgunde Alexandra], geb. den 25. Jänner 1849, gest. den 6. Juni 1867)

3. (**Carl Ferdinand**, Ritter des Ordens vom goldenen Vliese, Großkreuz des St. Stephan-Ordens, General der Kavallerie, Inhaber des Infanterieregiments Nr. 51 und Chef des kais. russischen Ulanenregiments von Bjelgorod Nr. 11; geb. den 29. Juli 1818, gest. den 20. November 1874)

Gemahlin

(**Elisabeth** [Francisca Maria], Tochter weiland Seiner kais. und königl. Hoheit des Erzherzogs-Palatins Joseph, Großkreuz des Elisabeth-Ordens, Sternkreuzordens-Dame; geb. zu Budapest den 17. Jänner 1831 (seit 15. Dezember 1849 Witwe Seiner königl. Hoheit des Erzherzogs Ferdinand Carl Victor von Este); vermählt zu Wien den 18. April 1854, abermals Witwe seit 20. November 1874, gest. den 14. Februar 1903)

Kinder

a) (**Franz Joseph** [Maria Carl], geb. den 5., gest. den 13. März 1855)

b) **Friedrich** (Maria Albrecht Wilhelm Carl), Herzog von Teschen, Ritter des Ordens vom goldenen Vliese, Großkreuz des St. Stephan-Ordens, Besitzer des Militärverdienstkreuzes in Brillanten, der Militärverdienstmedaille am roten Bande, der bronzenen Jubiläumserinnerungsmedaille für die bewaffnete Macht, des Militärdienstzeichens 3. Klasse für Offiziere, Ehrengroßkreuz des souveränen Malteser-Ritterordens, Feldzeugmeister, Kommandant des 5. Korps und Kommandierender General in Pozsony (Preßburg), Inhaber des Infanterieregiments Nr. 52, Chef des königl. preußischen Infanterieregiments von Stülpnagel (5. brandenburgischen) Nr. 48; geb. zu Groß-Seelowitz den 4. Juni 1856

Gemahlin

Isabella (Hedwig Francisca Natalie), Tochter Seiner Durchlaucht des Herzogs Rudolf von Croÿ-Dülmen, Großkreuz des Elisabeth-Ordens, Sternkreuzordens-Dame; geb. zu Dülmen den 27. Februar 1856, vermählt zu Hermitage den 8. Oktober 1878

Kinder

1. **Maria Christina** (Isabella Natalia), Sternkreuzordens-Dame; geb. zu Krakau den 17. November 1879, vermählt zu Wien den 10. Mai 1902 mit Seiner Durchlaucht Emanuel Prinzen zu Salm-Salm

Digitized by Google

2. **Maria Anna** (Isabella Epiphania Eugenia Gabriele), Sternkreuzordens-Dame; geb. zu Linz den 6. Jänner 1882, vermählt zu Wien den 25. Mai 1903 mit Seiner königl. Hoheit Elias von Bourbon, Prinzen von Parma

3. **Henriette** (Marie Caroline Gabriele), Sternkreuzordens-Dame; geb. zu Pozsony (Preßburg) den 10. Jänner 1883

4. (**Natalie** [Maria Theresia], geb. den 12. Jänner 1884, gest. den 23. März 1898)

5. (**Stephanie** [Marie Elisabeth], geb. den 1. Mai 1886, gest. den 29. August 1890)

6. **Gabriele** (Maria Theresia), geb. zu Pozsony (Preßburg) den 14. September 1887

7. **Isabella** (Marie Theresia Christine Eugenie), geb. zu Pozsony (Preßburg) den 17. November 1888

8. **Marie Alice** (Emanuela Agnes Anna), geb. zu Pozsony (Preßburg) den 15. Jänner 1893

9. **Albrecht** (Franz Joseph Carl Friedrich Georg Hubert Maria), geb. in der Weilburg bei Baden den 24. Juli 1897

c) **Maria Christina** (Henriette Desideria Felicitas Raineria), Sternkreuzordens-Dame, Ehrengroßkreuz des souveränen Malteser-Ritterordens; geb. zu Groß-Seelowitz den 21. Juli 1858, vermählt zu Madrid den 29. November 1879 mit Seiner Majestät Alphons XII., König von Spanien, Inhaber des Infanterieregiments Nr. 94, Witwe seit 25. November 1885

d) **Carl Stephan** (Eugen Victor Felix Maria), Ritter des Ordens vom goldenen Vliese, Besitzer der bronzenen Jubiläumserinnerungsmedaille für die bewaffnete Macht, Ehrengroßkreuz des souveränen Malteser-Ritterordens, Vizeadmiral, Inhaber des Infanterieregiments Nr. 8, à la suite der deutschen Kriegsmarine; geb. zu Groß-Seelowitz den 5. September 1860

Gemahlin

Maria Theresia (Antonia Immaculata Josepha Ferdinanda Leopoldina Francisca Carolina Isabella Januaria Aloisia Christina Anna), Tochter Seiner kais. und königl. Hoheit des Erzherzogs Carl Salvator, Sternkreuzordens-Dame; geb. zu Altbunzlau den 18. September 1862, vermählt zu Wien den 28. Februar 1886

Kinder

1. **Eleonora Maria Immaculata** (Christina Josepha Sosthenesia), geb. zu Pola den 28. November 1886

2. **Renata Maria** (Carolina Raineria Theresia Philomena Desideria Macasia), geb. zu Pola den 2. Jänner 1888

3. **Carl Albrecht** (Nikolaus Leo Gratianus), geb. zu Pola den 18. Dezember 1888

4. **Mechtildis Maria Christina** (Leona Theresia Rosaria Nicosia), geb. zu Pola den 11. Oktober 1891

5. **Leo Carl** (Maria Cyrill Method), geb. zu Pola den 5. Juli 1893

6. **Wilhelm** (Franz Joseph Carl), geb. zu Pola den 10. Februar 1895

e) **Eugen** (Ferdinand Pius Bernhard Felix Maria), Ritter des Ordens vom goldenen Vliese, Besitzer des Militärverdienstkreuzes, der bronzenen Jubiläumserinnerungsmedaille für die bewaffnete Macht, des Militärdienstzeichens 3. Klasse für Offiziere, Hoch- und Deutschmeister, General der Kavallerie und Kommandant des 14. Korps und Kommandierender General in Innsbruck, Landesverteidigungskommandant in Tirol und Vorarlberg, Inhaber der Infanterieregimenter Nr. 4 und Nr. 41, Chef des königl. preußischen ostpreußischen Kürassierregiments Gf. Wrangel Nr. 3; geb. zu Groß-Seelowitz den 21. Mai 1863

f) (**Maria Eleonora** [Gratia Carolina Ludovica Elisabeth Philomena Walpurga], geb. den 19. November, gest. den 9. Dezember 1864)

Digitized by Google

4. (**Friedrich** [Ferdinand Leopold], Ritter des Ordens vom goldenen Vliese und des Mil.-Maria Theresien-Ordens, Profeßritter und Bailligroßkreuz des souveränen Malteser-Ritterordens, Vizeadmiral [Feldmarschalleutnant], Marineoberkommandant und Inhaber des Infanterieregiments Nr. 16; geb. den 14. Mai 1821, gest. den 5. Oktober 1847)

5. (**Rudolf** [Franz], geb. den 25. September, gest. den 11. Oktober 1822)

6. **Maria** (Carolina Ludovica Christina), Großkreuz des Elisabeth-Ordens, Sternkreuzordens-Dame, Ehrengroßkreuz des souveränen Malteser-Ritterordens; geb. zu Wien den 10. September 1825, vermählt zu Wien den 21. Februar 1852 mit Seiner kais. und königl. Hoheit dem Erzherzoge Rainer

7. (**Wilhelm** [Franz Carl], Hoch- und Deutschmeister, Großkreuz des Leopold-Ordens mit der Kriegsdekoration, Besitzer des Militärverdienstkreuzes mit der Kriegsdekoration, der Militärverdienstmedaille am roten Bande, der Kriegsmedaille, des Militärdienstzeichens 1. Klasse für Offiziere, Feldzeugmeister, Generalartillerieinspektor, Inhaber der Infanterieregimenter Nr. 4 und Nr. 12, dann des Korpsartillerieregiments Nr. 3, Chef der kais. russischen 5. reitenden Batterie und des königl. preußischen ostpreußischen Feldartillerieregiments Nr. 1; geb. den 21. April 1827, gest. den 29. Juli 1894)

E. (**Leopold** [Johann Joseph Eusebius], Ritter des Ordens vom goldenen Vliese, Palatin, königl. Statthalter und Generalkapitän des Königreiches Ungarn, Inhaber des Husarenregiments Nr. 2; geb. den 14. August 1772, gest. den 12. Juli 1795)

F. (**Albrecht** [Johann Joseph], geb. den 19. Dezember 1773, gest. den 22. Juli 1774)

G. (**Maximilian** [Johann Joseph], geb. den 23. Dezember 1774, gest. den 9. März 1778)

H. (**Joseph** [Anton Johann], Ritter des Ordens vom goldenen Vliese, Großkreuz des St. Stephans-Ordens in Brillanten, Besitzer des goldenen Zivilehrenkreuzes, Palatin, königl. Statthalter und Generalkapitän des Königreiches Ungarn, Präsident der königl. ungarischen Statthalterei und Septemviralgerichtstafel, Graf und Richter der Jazyger und Kumanen, wirklicher und immerwährender Obergespan der vereinigten Komitate Pest, Pilis und Solt, Feldmarschall, Inhaber des Husarenregiments Nr. 2 und des Palatinalhusarenregiments Nr. 12 etc. etc.; geb. den 9. März 1776, gest. den 13. Jänner 1847)

Erste Gemahlin

(**Alexandrina Pawlowna**, Tochter Seiner Majestät des Kaisers Paul (Petrowitsch) von Rußland; geb. den 9. August 1783, vermählt zu Gatschina den 30. Oktober 1799, gest. den 16. März 1801)

Zweite Gemahlin

(**Hermine**, Tochter des Herzogs Viktor Carl Friedrich von Anhalt-Bernburg-Schaumburg; geb. den 2. Dezember 1797, vermählt zu Schaumburg den 30. August 1815, gest. den 14. September 1817)

Dritte Gemahlin

(**Maria Dorothea** [Luisa Wilhelmina Carolina], Tochter des Herzogs Ludwig Friedrich Alexander von Württemberg; geb. den 1. November 1797, vermählt zu Kirchheim unter Teck den 24. August 1819; Witwe seit 13. Jänner 1847; gest. den 30. März 1855)

Kind erster Ehe

1. (**Alexandra Pawlowna**, geb. und gest. den 8. März 1801)

Kinder zweiter Ehe (Zwillinge)

2. (**Hermine** [Amalia Maria], Sternkreuzordens-Dame und Äbtissin des k. k. Theresianischen adeligen Damenstiftes auf dem Prager Schlosse; geb. den 14. September 1817, gest. den 13. Februar 1842)

3. (**Stephan** [Franz Victor], Ritter des Ordens vom goldenen Vliese, Großkreuz des St. Stephan- und des Leopold-Ordens, Feldmarschalleutnant und Inhaber des Infanterieregiments Nr. 58; geb. den 14. September 1817, gest. den 19. Februar 1867)

Kinder dritter Ehe

4. (**Elisabeth** [Carolina Henriette], geb. den 31. Juli, gest. den 23. August 1820)

5. (**Alexander** [Leopold Ferdinand], geb. den 6. Juni 1825, gest. den 12. November 1837)

6. (**Elisabeth** [Francisca Maria], Großkreuz des Elisabeth-Ordens, Sternkreuzordens-Dame; geb. zu Budapest den 17. Jänner 1831, vermählt zu Schönbrunn den 4. Oktober 1847 mit Seiner königl. Hoheit dem Erzherzoge Ferdinand [Carl Victor] von Este; Witwe seit 15. Dezember 1849; zum zweitenmale vermählt zu Wien den 18. April 1854 mit Seiner kais. und königl. Hoheit dem Erzherzoge Carl Ferdinand, abermals Witwe seit 20. November 1874, gest. den 14. Februar 1903)

Digitized by Google

7. **Joseph** (Carl Ludwig), Ritter des Ordens vom goldenen Vliese, Großkreuz des St. Stephan-Ordens, Besitzer des Militärverdienstkreuzes in Brillanten mit der Kriegsdekoration, der Militärverdienstmedaille am roten Bande, der Kriegsmedaille, der goldenen Jubiläumserinnerungsmedaille für die bewaffnete Macht, des Militärdienstzeichens 1. Klasse für Offiziere, Ehrenmitglied der ung. Akademie der Wissenschaften, Ehrendoktor der Universität in Klausenburg, General der Kavallerie, Oberkommandant der Landwehr der Länder der ungarischen Krone, Inhaber des Infanterieregiments Nr. 37, Chef des königl. preußischen 2. Hannover'schen Ulanenregiments Nr. 14; geb. zu Pozsony (Preßburg) den 2. März 1833

Gemahlin

Clotilde (Maria Adelheid Amalia), Tochter weiland Seiner Hoheit des Prinzen August von Sachsen-Coburg und Gotha, Herzogs zu Sachsen, Großkreuz des Elisabeth-Ordens, Sternkreuzordens-Dame; geb. zu Neuilly den 8. Juli 1846, vermählt zu Coburg den 12. Mai 1864

Kinder

a) (**Elisabeth** [Clementine Clotilde Maria Amalia Josepha], geb. den 18. März 1865, gest. den 7. Jänner 1866)

b) **Maria Dorothea Amalia**, Sternkreuzordens-Dame; geb. zu Alcsuth den 14. Juni 1867, vermählt zu Wien den 5. November 1896 mit Seiner königl. Hoheit dem Herzoge Ludwig Philipp Robert von Orléans, Ritter des Ordens vom goldenen Vliese

c) **Margaretha Clementina** (Maria), Sternkreuzordens-Dame; geb. zu Alcsuth den 6. Juli 1870, vermählt zu Budapest den 15. Juli 1890 mit Seiner Durchlaucht dem Fürsten Albert Lamoral von Thurn und Taxis

d) **Joseph August** (Victor Klemens Maria), Ritter des Ordens vom goldenen Vliese, Besitzer der bronzenen Jubiläumserinnerungsmedaille für die bewaffnete Macht, Oberstleutnant im k. u. Budapester Landwehrhusarenregimente Nr. 1; geb. zu Alcsuth den 9. August 1872

Gemahlin

Augusta Maria Louise, Tochter Seiner königl. Hoheit des Prinzen Leopold von Bayern, Sternkreuzordens-Dame; geb. zu München den 28. April 1875, vermählt zu München den 15. November 1893

Kinder

aa) **Joseph** (Franz Leopold Anton Ignatius Maria), geb. zu Brünn den 28. März 1895

bb) (**Gisela** [Auguste Anna Maria], geb. zu Kis Tapolcsány den 5. Juli 1897, gest. den 30. März 1901)

cc) **Sophie** (Clementine Elisabeth Clotilde Marie), geb. zu Volosca den 11. März 1899

dd) **Ladislaus** (Luitpold Joseph Anton Ignatius Benedictus Bernhardus Maria), geb. zu Volosca den 3. Jänner 1901

e) (**Ladislaus Philipp** [Maria Vincenz], Ritter des Ordens vom goldenen Vliese, Leutnant im Infanterieregimente Erzherzog Joseph Nr. 37; geb. zu Alcsuth den 16. Juli 1875, gest. den 6. September 1895)

f) **Elisabeth Henriette** (Clotilde Marie Victoria), Sternkreuzordens-Dame; geb. zu Alcsuth den 9. März 1883

g) **Clotilde Maria Amalia** (Philomena Raineria), Sternkreuzordens-Dame; geb. zu Fiume den 9. Mai 1884

Digitized by Google

8. (**Maria** [Henriette Anna], Sternkreuzordens-Dame; geb. zu Schönbrunn den 23. August 1836; vermählt durch Prokuration zu Schönbrunn den 10. und persönlich zu Brüssel den 22. August 1853 mit Seiner königl. Hoheit dem Herzog Leopold von Brabant, Herzog zu Sachsen, dermaligem König der Belgier, Inhaber des Infanterieregiments Nr. 27; gest. den 19. September 1902)

I. (**Maria Clementina** [Josepha Johanna Fidelia], geb. den 24. April 1777, vermählt durch Prokuration in Wien den 19. September 1790 und persönlich zu Foggia den 25. Juni 1797 mit Franz, damals königlichem Prinzen, später König beider Sicilien, gest. den 15. November 1801)

K. (**Anton** [Victor Joseph Johann Raimund], Hoch- und Deutschmeister, Feldzeugmeister und Inhaber des Infanterieregiments Nr. 4; geb. den 31. August 1779, gest. den 2. April 1835)

L. (**Maria Amalia** [Josepha Johanna Katharina Theresia], Sternkreuzordens-Dame; geb. den 15. Oktober 1780, gest. den 25. Dezember 1798)

M. (**Johann Baptist** [Joseph Fabian Sebastian], Ritter des Ordens vom goldenen Vliese, Großkreuz des Mil.-Maria Theresien- und des Leopold-Ordens, Feldmarschall und Inhaber des Dragonerregiments Nr. 1 (jetzt Nr. 9), Chef des Sappeurgrenadierbataillons im kaiserlich russischen Geniekorps und des königl. preußischen 16. Linieninfanterieregiments; geb. den 20. Jänner 1782, gest. den 11. Mai 1859)

N. (**Rainer** [Joseph Johann Michael Franz Hieronymus], Ritter des Ordens vom goldenen Vliese, Großkreuz des St. Stephan- und des Leopold-Ordens, Ritter des Ordens der Eisernen Krone erster Klasse in Brillanten, Feldzeugmeister und Inhaber des Infanterieregiments Nr. 11; geb. den 30. September 1783, gest. den 16. Jänner 1853)

Gemahlin

(**Maria Elisabeth** [Francisca], Tochter weiland des Herzogs Carl Emanuel Ferdinand von Savoyen-Carignan, Sternkreuzordens-Dame, Ehrengroßkreuz des souveränen Malteser-Ritterordens; geb. den 13. April 1800, vermählt zu Prag den 28. Mai 1820, Witwe seit 16. Jänner 1853; gest. den 25. Dezember 1856)

Kinder

1. (**Maria** [Carolina Augusta Elisabetha Margaretha Dorothea], Sternkreuzordens-Dame; geb. den 6. Februar 1821, gest. den 23. Jänner 1844)

2. (**Adelheid** [Francisca Maria Raineria Elisabetha Clotilde], Sternkreuzordens-Dame; geb. den 3. Juni 1822, vermählt zu Stupinigi bei Turin den 12. April 1842 mit Viktor Emanuel II., Herzoge von Savoyen und Erbprinzen, später König von Italien; gest. den 20. Jänner 1855)

3. (**Leopold** [Ludwig Maria Franz Rainer Julius Eustorgius Gerhard], Ritter des Ordens vom goldenen Vliese, Großkreuz des St. Stephan-Ordens, General der Kavallerie, Inhaber des Infanterieregiments Nr. 53, dann Chef des kais. russischen Kasan'schen Dragonerregiments Nr. 25 und des königl. preußischen Grenadierregiments Gf. Kleist v. Nollendorf (1. westpreußischen) Nr. 6; geb. den 6. Juni 1823, gest. den 24. Mai 1898)

4. (**Ernst** [Carl Felix Maria Rainer Gottfried Cyriak], Ritter des Ordens vom goldenen Vliese, Großkreuz des Leopold-Ordens mit der Kriegsdekoration, Besitzer des Militärverdienstkreuzes mit der Kriegsdekoration, der Kriegsmedaille, der goldenen Jubiläumserinnerungsmedaille für die bewaffnete Macht, des Militärdienstzeichens 1. Klasse für Offiziere, General der Kavallerie und Inhaber des Infanterieregiments Nr. 48; geb. zu Mailand den 8. August 1824, gest. den 4. April 1899)

5. (**Siegmund** [Leopold Rainer Maria Ambrosius Valentin], Ritter des Ordens vom goldenen Vliese, Feldmarschalleutnant und Inhaber des Infanterieregiments Nr. 45; geb. den 7. Jänner 1826, gest. den 15. Dezember 1891)

6. **Rainer** (Ferdinand Maria Johann Evangelist Franz Hyginus), Ritter des Ordens vom goldenen Vliese, Großkreuz des St. Stephan-Ordens, Besitzer des Militärverdienstkreuzes in Brillanten, der Militärverdienstmedaille am roten Bande, der Kriegsmedaille, der goldenen Jubiläumserinnerungsmedaille für die bewaffnete Macht, der Jubiläumserinnerungsmedaille für Zivilstaatsbedienstete, des Militärdienstzeichens 1. Klasse für Offiziere, Ehrenmitglied und Kurator der kais. Akademie der Wissenschaften, Ehrendoktor der Philosophie der Universität in Wien, Ehrendoktor der technischen Wissenschaften der technischen Hochschule in Wien, Ehrenmitglied der Akademie der bildenden Künste in Wien; Feldzeugmeister, Oberkommandant der Landwehr der im Reichsrate vertretenen Königreiche und Länder, Inhaber des Infanterieregiments Nr. 59, Chef des königl. preußischen niederrheinischen Füsilierregiments Nr. 39; geb. zu Mailand den 11. Jänner 1827

Digitized by Google

Gemahlin

Maria (Carolina Ludovica Christina), Tochter weiland Seiner kais. und königl. Hoheit des Erzherzogs Carl; Großkreuz des Elisabeth-Ordens, Sternkreuzordens-Dame, Ehrengroßkreuz des souveränen Malteser-Ritterordens; geb. zu Wien den 10. September 1825, vermählt in Wien den 21. Februar 1852

7. (**Heinrich** [Anton Maria Rainer Carl Gregor], Ritter des Ordens vom goldenen Vliese, Besitzer des Militärverdienstkreuzes mit der Kriegsdekoration, Feldmarschalleutnant, Inhaber des Infanterieregiments Nr. 51; geb. den 9. Mai 1828, gest. den 30. November 1891)

8. (**Maximilian** [Carl Maria Rainer Joseph Marcellus], geb. den 16. Jänner 1830, gest. den 16. März 1839)

O. (**Ludwig** [Joseph Anton], Ritter des Ordens vom goldenen Vliese, Großkreuz des St. Stephan-Ordens, Feldzeugmeister, Inhaber des Infanterieregiments Nr. 8 und des Artillerieregiments Nr. 2 (jetzt Nr. 1); geb. den 13. Dezember 1784, gest. den 21. Dezember 1864)

P. (**Rudolf** [Johann Joseph Rainer], Großkreuz des St. Stephan-Ordens, der heiligen römischen Kirche Kardinalpriester zu St. Peter in Montorio, Fürsterzbischof von Olmütz, Herzog und Graf der königl. böhmischen Kapelle etc. etc.; geb. den 8. Jänner 1788, gest. den 23. Juli 1831)

Kinder des Ur-Großvaters Bruders

(weiland des Erzherzogs **Ferdinand** [Carl Anton Joseph Johann Stanislaus], königl. Prinzen von Ungarn und Böhmen, Erzherzogs von Österreich etc., gewesenen Feldmarschalls, Gouverneurs und Generalkapitäns der österreichischen Lombardie, geb. den 1. Juni 1754, gest. den 24. Dezember 1806, und der Erzherzogin **Maria Beatrix von Este**, Herzogin zu Massa und Carrara, geb. den 7. April 1750, vermählt den 15. Oktober 1771, gest. den 14. November 1829)

Königl. Prinzen und Prinzessinnen von Ungarn und Böhmen, Erzherzoge und Erzherzoginnen von Österreich-Este etc. etc.

A. (**Maria Theresia** [Johanna Josepha], geb. den 1. November 1773, vermählt durch Prokuration zu Mailand den 29. Juni 1788 und persönlich zu Novara den 21. April 1789 mit Viktor Emanuel I., Könige von Sardinien, Witwe seit 10. Jänner 1824; gest. den 29. März 1832)

B. (**Joseph** [Franz Johann Ferdinand Ambros], geb. den 13. Mai 1775, gest. den 20. August 1777)

C. (**Maria Leopoldina** [Anna Josepha Johanna], geb. den 10. Dezember 1776; vermählt zu Innsbruck den 14. Februar 1795 mit Carl Theodor, Kurfürsten von Pfalz-Bayern; Witwe seit 16. Februar 1799; gest. den 24. Juni 1848)

D. (**Franz IV.** [Joseph Carl Ambrosius Stanislaus], Herzog von Modena, Massa und Carrara, Ritter des Ordens vom goldenen Vliese; Großkreuz des St. Stephan-Ordens, General der Kavallerie und Inhaber des Kürassierregiments Nr. 2 (jetzt Dragonerreg.); geb. den 6. Oktober 1779, gest. den 21. Jänner 1846)

Gemahlin

(**Maria Beatrix** [Victoria Josepha], älteste Tochter weiland Seiner Majestät des Königs Viktor Emanuel von Sardinien, Sternkreuzordens-Dame; geb. den 6. Dezember 1792; vermählt zu Cagliari den 20. Juni 1812, gest. den 15. September 1840)

Kinder

1. (**Maria Theresia** [Beatrix], Sternkreuzordens-Dame; geb. den 14. Juli 1817, vermählt durch Prokuration zu Modena den 7. November und persönlich zu Bruck an der Mur am 16. November 1846 mit Heinrich von Frankreich, Herzoge von Bordeaux, Grafen von Chambord, Witwe seit 24. August 1883; gest. den 25. März 1886)

2. (**Franz V.** [Ferdinand Geminan], Herzog von Modena, Massa, Carrara und Guastalla, Ritter des Ordens vom goldenen Vliese, Großkreuz des St. Stephan-Ordens, Feldmarschalleutnant und Inhaber des Infanterieregiments Nr. 32; geb. den 1. Juni 1819, gest. den 20. November 1875)

Gemahlin

Adelgunde (Augusta Carolina Elisabeth Amalia Sophia Maria Louise), Tochter weiland Seiner Majestät des Königs Ludwig I. von Bayern, Sternkreuzordens-Dame; geb. zu Würzburg den 19. März 1823, vermählt zu München den 30. März 1842; Witwe seit 20. November 1875

Kind

(**Anna Beatrix** [Maria Theresia], geb. den 19. Oktober 1848, gest. den 8. Juli 1849)

Digitized by Google

3. (**Ferdinand** [Carl Victor], Ritter des Ordens vom goldenen Vliese, Generalmajor, Inhaber des Infanterieregiments Nr. 26; geb. den 19. Juli 1821, gest. den 15. Dezember 1849)

Gemahlin

(**Elisabeth** [Francisca Maria], Tochter weiland Seiner kais. und königl. Hoheit des Erzherzogs-Palatins Joseph, Großkreuz des Elisabeth-Ordens, Sternkreuzordens-Dame; geb. zu Budapest den 17. Jänner 1831, vermählt zu Schönbrunn den 4. Oktober 1847; Witwe seit 15. Dezember 1849; zum zweitenmale vermählt zu Wien den 18. April 1854 mit Seiner kais. und königl. Hoheit dem Erzherzoge Carl Ferdinand; abermals Witwe seit 20. November 1874, gest. den 14. Februar 1903)

Kind

Maria Theresia (Henriette Dorothea), Sternkreuzordens-Dame; geb. zu Brünn den 5. Juli 1849, vermählt in Wien den 20. Februar 1868 mit Seiner königl. Hoheit dem Prinzen Ludwig Leopold von Bayern, Ritter des Ordens vom goldenen Vliese, Inhaber des Infanterieregiments Nr. 62

4. **Maria Beatrix** (Anna Francisca), Sternkreuzordens-Dame; geb. zu Modena den 13. Februar 1824, vermählt zu Modena den 6. Februar 1847 mit Seiner königl. Hoheit Don Juan Carlos Maria Isidor de Bourbon, Infanten von Spanien; Witwe seit 26. November 1887

E. (**Ferdinand** [Carl Joseph], Ritter des Ordens vom goldenen Vliese, Großkreuz des St. Stephan- und Ritter des Mil.-Maria Theresien-Ordens, Feldmarschall, Inhaber des Husarenregiments Nr. 3 und eines kais. russischen Husarenregiments; geb. den 25. April 1781, gest. den 6. November 1850)

F. (**Maximilian** [Joseph Johann Ambros Carl], Hoch- und Deutschmeister, Feldzeugmeister, Inhaber des Infanterieregiments Nr. 4 und des Artillerieregiments Nr. 10 (jetzt Nr. 6); geb. den 14. Juli 1782, gest. den 1. Juni 1863)

G. (**Maria Antonia**, geb. den 21. Oktober 1784, gest. den 8. April 1786)

H. (**Carl** [Ambrosius Joseph Johanna Baptist], Großkreuz und Prälat des St. Stephan-Ordens, Primas des Königreiches Ungarn und Erzbischof von Gran etc.; geb. den 2. November 1785, gest. den 2. September 1809)

I. (**Maria Ludovica** [Beatrix Antonia Josepha Johann], geb. den 14. Dezember 1787, vermählt in Wien den 6. Jänner 1808 mit Seiner Majestät dem Kaiser Franz I.; gest. den 7. April 1816)

Digitized by Google

Militär-Orden und -Ehrenzeichen

Militär-Maria Theresien-Orden

Großmeister

Seine kaiserliche und königlich Apostolische Majestät

Franz Joseph I.

Ritter

1859

Appel Johann Freih. v., für Solferino 24. Juni als Major UR. 12, Pr. 1860, seit 1903 das Ritterkreuz in Brillanten, GdK. Inhaber IR. 60

Fejérváry de **Komlós-Keresztes** Géza Freih., für Solferino 24. Juni als Hptm. Generalstab, Pr. 1859, FZM. Inhaber IR. 46 (zugleich Kanzler dieses Ordens)

1866

Bechtolsheim Anton Freih. v., für Custoza 24. Juni als Rittm. UR. 12, Pr. 1870, GdK. Inhaber DR. 15

Ordens-Mitglieder in auswärtigen Staaten

Ritter

1861

Alphons Graf v. **Caserta** Prinz beider Sicilien, königl. Hoheit

1866

Ernst August Herzog von **Cumberland** Herzog zu **Braunschweig** und **Lüneburg**, königl. Hoheit Inhaber des k. u. k. IR. 42

Ordenskanzler

Fejérváry de **Komlós - Keresztes** Géza Freih. St.O-GK. LO-GK. EKO-R. 1. ⊠ MVK. in Brillanten Ⓚ Ⓓ ⊙ Ⓜ Ⓒ **D1.** GHR. ✝. Magnatenhaus-Mitglied des ung. Reichstages, Inhaber des IR. 46, k. u. Minister a. D. FZM.

Ordensschatzmeister

Vavrik v. **Heves** Gabriel FJO - GK. LO-R. EKO-R. 3. ⊙ Ⓒ Hof- u. Ministerialrat des Ministeriums des kais. u. königl. Hauses und des Äußern a. D. mit Titel u. Charakter eines Sektionschefs

Ordensgreffier

Dillmann v. **Dillmont** Ferdinand LO-R. EKO-R. 3. (KD) ♁ Ⓚ ⊙ Ⓜ **D3.** FML.

Ordenskanzlist

Diemmer Ernst MVK. (KD) ♁ Ⓚ ⊙ Ⓜ **D3.** Oberst Ruhestand

Ordenszahlmeister

Konvalina Anton FJO-R. Ⓒ Zahlmeister im Ministerium des kais. u. königl. Hauses und des Äußern Regierungsrat

Digitized by Google

Verstorbene Ordensmitglieder

In dem folgenden Verzeichnisse sind die Ordensmitglieder des Heeres (Kriegsmarine) nach den Jahren, in denen sie sich den Orden erwarben, angeführt.

1757

Großkreuze

Lothringen und Bar Carl Herzog zu, für mehrmal bewährte Tapferkeit, kluge Militär-Veranstaltungen und geleistete ersprießliche Dienste als FM., Pr. 1757 gest. 1780

Daun Leopold Joseph Maria Gf., für Kolin 18. Juni als FM., Pr. 1757 gest. 1766

Nádasdy auf Fogaras Franz Gf., für Kolin 18. Juni als GdC., Pr. 1758 gest. 1783 als FM.

Hadik v. Futak Andreas Reichsgraf, für Berlin 16. Oct. als FML., Pr. 1758 gest. 1790 als FM.

Arenberg Carl Leopold Herzog v., für Moysberg 7. Sept. u. Schweidnitz 12. Nov. als FZM., Pr. 1758 gest. 1778 als FM.

Kleinkreuze

Loudon Gideon Ernst Freih. v., für Prag 6. Mai als Oberst Liccaner Grenz-Reg. (aufgelöst), Pr. 1758 (siehe 1758 Großkreuze)

Sincère Klaudius Freih. v., für Kolin 18. Juni als FML., Pr. 1758 (siehe 1758 Großkreuze)

Esterházy de Galántha Nikolaus Gf., für Kolin 18. Juni als GM., Pr. 1758 (siehe 1765 Commandeure)

Wied-Runkel Friedrich Georg Gf., für Kolin 18. Juni als FML., Pr. 1758 (siehe 1760 Großkreuze)

Starhemberg Johann Ludwig Gf., für Kolin 18. Juni als FML., Pr. 1758 gest. 1778 als FML.

Los Rios Franz Marq., für Kolin 18. Juni als Oberst Los Rios-Inf. (IR. 9), Pr. 1758 gest. 1772 als FML.

Kinsky zu Wchinic und Tettau Franz Ulrich Fürst, für Kolin 18. Juni als Oberst Botta-Inf. (IR. 12), Pr. 1758 (siehe 1765 Commandeure)

Elmendorf Friedrich Kaspar Freih. v., für Kolin 18. Juni als Obstlt. Botta-Inf. (IR. 12), Pr. 1758 gest. 1767 als GM.

D'Ayasasa Joseph Carl Gf., für Kolin 18. Juni als Oberst Hessen-Darmstadt-Drag. (aufgelöstes Drag.-Reg. 4), Pr. 1758 (siehe 1765 Commandeure)

Bojanowsky Silvius Alexander Freih. v., für Kolin 18. Juni als Major Serbelloni-Kür. (Drag.-Reg. 4), Pr. 1758 gest. 1799 als GM.

Saint-Ignon Joseph Gf., für Kolin 18. Juni als Oberst Württemberg-Drag. (Drag.-Reg. 11), Pr. 1758 gest. 1779 als FML.

Siskovics Joseph Gf., für Kolin 18. Juni als Oberst Erzherzog Carl-Inf. (IR. 2), Pr. 1758 (siehe 1765 Commandeure)

Plunkett Thomas Freih. v., für Kolin 18. Juni als GM., Pr. 1758 gest. 1779 als FML.

Rehbach Max Freih. v., für Kolin 18. Juni als Oberst Birkenfeld-Kür. (aufgelöst), Pr. 1758 gest. 1764 als FML.

Saint-Ignon Johann Gf., für Kolin 18. Juni als Oberst Kalkreuth-Kür. (aufgelöst), Pr. 1758 gest. 1763 als GM.

Salm-Salm Maximilian Prinz, für Kolin 18. Juni als Major Salm-Inf. (IR. 14), Pr. 1758 gest. 1773 als FML.

Soro Johann Gf., für Kolin 18. Juni als Major Deutschmeister-Inf., Pr. 1758 gest. 1809 als FZM.

Bietag Franz Thomas Freih. v., für Kolin 18. Juni als Hptm. Savoyen-Drag. (Drag.-Reg. 13), Pr. 1758 gest. 1768 als Oberst

Francque Emanuel Alexander Freih. v., für Kolin 18. Juni als Lieut. Savoyen-Drag. (Drag.-Reg. 13), Pr. 1758 gest. 1788 als Oberst

Amadei Carl Freih. v., für Prag 20. Juni als Obstlt. Nikolaus Esterházy-Inf. (IR. 33), Pr. 1758 gest. 1796 als FML.

Poniatowski Andreas Fürst, für Gabel 14. Juli als Hptm. Franz Wenzel Wallis-Inf. (IR. 11), Pr. 1758 (siehe 1765 Commandeure)

Normann Ernst Freih. v., für Gabel 14. Juli als Major Harrach-Inf. (IR. 47), Pr. 1758 gest. 1770 als GM.

Dombasle Carl Franz Gf., für Hastenbeck 26. Juli als GM., Pr. 1758 gest. 1775 als FML.

Jahnus v. Eberstädt Franz Maximilian Freih., für Landshut 14. Aug. als Oberst Grenz-Reg. 9 (aufgelöst), Pr. 1758 gest. 1772 als FML.

Bauer Elias v., für Landshut 14. Aug. als Major Warasdiner-Creuzer Grenz-Reg. (aufgelöst), Pr. 1758 gest. 1769 als Obstlt.

De Pasteel Johann Joseph, für Moysberg 7. Sept. als Obstlt. Los Rios-Inf. (IR. 9), Pr. 1758 gest. 1766 als Oberst

Kramer v. Obereck Adam Ferdinand Freih., für Moysberg 7. Sept. als Oberst Salm-Inf. (IR. 14), Pr. 1758 gest. 1779 als GM.

Károlyi v. Nagy-Károly Franz Anton Gf., für Moysberg 7. Sept. als GM., Pr. 1759 gest. 1791 als FZM.

Walther v. Waldenau Ignaz, für Schweidnitz 27. Oct. bis 11. Nov. als Oberst Feld-Art.-Corps, Pr. 1758 gest. 1760 als GM.

Zorn v. Plobsheim Maximilian August, für Schweidnitz 11. Nov. als Obstlt. Leopold Daun-Inf. (IR. 59), Pr. 1758 gest. 1774 als FML.

Rummel zu Waldau Joseph Freih. v., für Schweidnitz 11. Nov. als Hptm. Heinrich Daun-Inf. (IR. 45), Pr. 1758 gest. 1789 als Oberst

De Vins Joseph Nikolaus Freih., für Schweidnitz 11. Nov. als Hptm. Leopold Pálffy-Inf. (IR. 19), Pr. 1758 (siehe 1790 Großkreuze)

Digitized by Google

Rhédey Johann Gf., für Schweidnitz 12. Nov. als Obstlt. Haller-Inf. (IR. 31), Pr. 1760 gest. 1768 als GM.

Botta d'Adorno Jakob Marq., für Breslau 22. Nov. als Obstlt. Anton Otto Botta-Inf. (IR. 12), Pr. 1758 gest. 1803 als FM.

D'Arberg Carl Gf., für Breslau 22. Nov. als FML., Pr. 1758 gest. 1768 als FZM.

Pellegrini Carl Klemens Gf., für Breslau 22. Nov. als Oberst Leopold Daun-Inf. (IR. 59), Pr. 1758 (siehe 1765 Commandeure u. 1789 Großkreuze)

Souhay Philipp Freih. v., für Breslau 22. Nov. als Major Nikolaus Esterházy-Inf. (IR. 33), Pr. 1758 gest. 1770 als Obstlt.

Guasco Franz Gf., für Breslau 22. Nov. als GM., Pr. 1760 (siehe 1762 Großkreuze)

Kerekes Siegmund Freih. v., für Kolin 18. Juni u. Breslau 22. Nov. als Major Haller-Inf. (IR. 31), Pr. 1760 gest. 1781 als GM.

O' Kelly v. Gallagh und Tywoly Wilhelm Gf., für Breslau 22. Nov. als GM., Pr. 1760 (siehe 1765 Commandeure)

Nangle Franz Freih. v., für Breslau 22. Nov. als Hptm. Hessen-Darmstadt-Drag. (aufgelöstes Drag.-Reg. 4), Pr. 1762 gest. 1781 als Obstlt.

Caracciolo di S. Eramo Ludwig Gf., für Leuthen 5. Dec. als GM., Pr. 1760 gest. 1760 als GM.

Bülow Ferdinand Friedrich Freih. v., für Vertheidigung von Liegnitz als Oberst Hildburghausen-Inf. (IR. 8), Pr. 1758 gest. 1776 als FZM.

1758

Großkreuze

Marschall auf Burgholzhausen Ernst Gf., für Olmütz 28. Mai als FZM., Pr. 1758 gest. 1771 als FM.

Loudon Gideon Ernst Freih. v., für Domstadt 30. Juni als FML., Pr. 1758 gest. 1790 als FM.

Sincère Klaudius Freih. v., für Hochkirch 14. Oct. als FML., Pr. 1758 gest. 1769 als FZM.

Lacy Franz Moriz Gf., für Hochkirch 14. Oct. als FML., Pr. 1758 gest. 1801 als FM.

Kleinkreuze

De Ville de Canon Carl Marq., für Troppau 19. Jän. u. Olmütz 28. Mai als FML., Pr. 1758 gest. 1792 als GdC.

Draskovich Joseph Gf., für Moysberg 7. Sept. 1757 u. Olmütz 13. Juni 1758 als FML., Pr. 1758 (siehe 1765 Commandeure)

Bechardt Johann Freih. v., für Olmütz 4. u. 13. Juni als Hptm. Simbschen-Inf. (IR. 53), Pr. 1760 gest. 1788 als FML.

Caldwell Thume Chev., für Domstadtl 30. Juni als Major Alt-Wolfenbüttel-Inf. (IR. 29), Pr. 1759 gest. 1762 als Oberst

Rouvroy Johann Theodor Freih. v., für Domstadtl 30. Juni u. Holitz 12. Juli als Hptm. Feld-Art.-Corps, Pr. 1758 (siehe 1765 Commandeure)

Giannini Ernst Friedrich Gf., für Vertheidigung von Olmütz als Oberst Genie-Corps, Pr. 1758 (siehe 1762 Großkreuze)

Alfson Adolf Nikolaus Freih v., für Vertheidigung von Olmütz als Obstlt. Feld-Art.-Corps, Pr. 1758 gest. 1779 als GM.

Tillier Johann Anton Freih. v., für Hochkirch 14. Oct. als GM., Pr. 1758 gest. 1761 als FML.

Gemmingen auf Hornberg und Treschklingen Reinhard Freih. v., für Hochkirch 14. Oct. als GM., Pr. 1758 gest. 1775 als FML.

Brockhausen Jakob Freih. v., für Hochkirch 14. Oct. als Oberst O'Donell-Kür. (Drag.-Reg. 5), Pr. 1758 gest. 1779 als FML.

Ferraris Joseph Johann Gf., für Hochkirch 14. Oct. als Oberst Carl Lothringen-Inf. (IR. 3), Pr. 1758 (siehe 1793 Commandeure u. Großkreuze)

Bosfort Franz Freih. v., für Hochkirch 14. Oct. als Obstlt. Erzherzog Ferdinand-Kür. (Drag.-Reg. 8), Pr. 1758 gest. 1775 als FML.

Brentano-Cimaroli Joseph v., für Hochkirch 14. Oct. als GM., Pr. 1758 (siehe 1762 Großkreuze)

Pugnetti Rudolf Freih. v., für Hochkirch 14. Oct. als Oberst Hessen-Darmstadt-Drag. (aufgelöstes Drag.-Reg. 4), Pr. 1760 gest. 1771 als GM.

Murray de Melgum Joseph Jakob Gf., für Breslau 22. Nov. 1757 u. Hochkirch 14. Oct. 1758 als Oberst Los Rios-Inf. (IR. 9), Pr. 1760 gest. 1802 als FZM.

Humbracht Alexander Freih. v., für Breslau 22. Nov., Leuthen 5. Dec. 1757 u. Hochkirch 14. Oct. 1758 als Hptm. Thürheim-Inf. (IR. 25), Pr. 1760 gest. 1774 als Oberst

Caramelli de Castiglione-Fallet Carl Gf., für Domstadtl 30. Juni u. Hochkirch 14. Oct. als GM., Pr. 1760 gest. 1788 als GdC.

Riesse Franz Carl Freih. v., für Dresden 13. Sept. u. Hochkirch 14. Oct. als Oberst St. Georger Grenz-Reg. (aufgelöst), Pr. 1760 gest. 1786 als FZM.

Browne Philipp Georg Gf., für Hochkirch 14. Oct. als GM., Pr. 1760 gest. 1803 als FML.

Troys Caspar Freih. v., für Hochkirch 14. Oct. als Oberst Hildburghausen-Inf. (IR. 8), Pr. 1760 gest. 1772 als GM.

De Rosin de Doresil Ignaz Sigismund Freih., für Hochkirch 14. Oct. als Major Adam Wenzel Batthyanyi-Inf. (IR. 34), Pr. 1760 gest. 1775 als GM.

Ravizza Anton Freih. v., für Hochkirch 14. Oct. als Rittm. O'Donell-Kür. (Drag.-Reg. 5), Pr 1760 gest. 1778 als Oberst

Baroo Vincenz Freih. v., für Hochkirch 14. Oct. als Oberst Bethlen-Hus. (Hus.-Reg. 10), Pr. 1761 gest. 1797 als GdC.

Nassau-Usingen Friedrich Herzog zu, für Hochkirch 14. Oct. als Major De Ville-Kür. (Hus.-Reg. 15), Pr. 1763 gest. 1816 als FM.

1759

Großkreuze

Zweibrücken-Birkenfeld Friedrich Michael Prinz, für Verdienste 1759 als FM., Pr. 1760 gest. 1767

Macquire Johann Sigismund Gf., für Verdienste 1759 als FML., Pr. 1760 gest. 1767 als FZM.

Beck Philipp Levin Freih. v., für Verdienste 1759 als FML., Pr. 1760 gest. 1768 als FZM.

Digitized by Google

Kleinkreuze

Pawlowsky v. Rosenfeld Wenzel, für Verdienste 1757 bis 1759 als Obstlt. Ingenieur-Corps, Pr. 1760 gest. 1778 als GM.

Guasco Peter Alexander Gf., für Frauenwalde 5. März als GM., Pr. 1760 gest. 1780 als FZM.

Kiss Franz v., für Greifenberg 26. März als Major Kaiser-Hus. (Hus.-Reg. 1), Pr. 1762 gest. 1779 als GM.

Török Johann Andreas Freih. v., für Kaaden 20. April als Oberst Jazygier u. Kumanier Hus.-Reg. (aufgelöst), Pr. 1760 gest. 1793 als FML.

Ripke Ludwig Rudolf Freih. v., für Friedland 28. Juli als Major Generalstab, Pr. 1760 gest. 1796 als GM.

D'Alton Richard Gf., für Kunnersdorf 12. Aug. als Major Braunschweig-Wolfenbüttel-Inf. (IR. 29), Pr. 1760 (siehe 1778 Commandeure)

Strasser v. Neudegg Wolfgang Freih., für Kunnersdorf 12. Aug. als Obstlt. Baden-Baden-Inf. (aufgelöstes IR. 23), Pr. 1760 gest. 1791 als Oberst

Reike Carl Freih. v., für Kunnersdorf 12. Aug. als Major Baden-Baden-Inf. (aufgelöstes IR. 23), Pr. 1760 gest. 1792 als Obstlt.

Geissler Ignaz Freih. v., für Kunnersdorf 12. Aug. als Rittm. Nádasdy-Hus. (Hus.-Reg. 9), Pr. 1760 gest. 1780 als Obstlt.

Binder v. Kriegelstein Christian Freih., für Kunnersdorf 12. Aug. als Hptm. Arenberg-Inf. (IR. 21), Pr. 1760 gest. 1774 als Oberst

Lockhart Jakob Gf., für Kunnersdorf 12. Aug. als Hptm. Waldeck-Inf. (IR. 35), Pr. 1761 gest. 1790 als GM.

Bethlen Adam Joseph Gf., für Kunnersdorf 12. Aug. als GM., Pr. 1761 gest. 1772 als GM.

Lobkowitz Joseph Maria Carl Fürst, für Meißen 21. Sept. als GM., Pr. 1760, gest. 1802 als FM.

Gabelkoven Siegmund Freih. v., für Meißen 21. Sept. als Oberst Schmerzing-Kür. (Drag.-Reg. 6), Pr. 1760 gest. 1778 als GM.

Laudohn Friedrich Christian Freih. v., für Meißen 21. Sept. als Oberst Marschall-Inf. (IR. 18), Pr. 1760 gest. 1775 als GM.

Botta d'Adorno Joseph Marq., für Meißen 21. Sept. als Major Benedict Daun-Kür. (aufgelöst), Pr. 1761 gest. 1799 als GM.

Rüdt v. Collenberg Franz Freih., für Kolin 18. Juni 1757 u. Meißen 21. Sept. 1759 als Rittm. Schmerzing-Kür. (Drag.-Reg. 6), Pr. 1761 gest. 1790 als Major

Nemi-Kalé Klaudius Freih. v., für Werbelow 30. Sept. als Major Neipperg-Inf. (IR. 7), Pr. 1763 gest. 1792 als Obstlt.

Worbeer Siegmund Freih. v., für Pretsch 29. Oct. als Hptm. Marschall-Inf. (IR. 18), Pr. 1760 gest. 1770 als Major

Bärenkop Johann Wenzel Freih. v., für Kolin 18. Juni, Schweidnitz 12. Nov. 1757 u. Maxen 20. Nov. 1759 als Major Feld-Art.-Corps, Pr. 1760 gest. 1794 als FZM.

Koch Johann Baptist Freih. v., für Hochkirch 14. Oct. 1758 u. Maxen 20. Nov. 1759 als Oberst Tillier-Inf. (IR. 36), Pr. 1760 gest. 1781 als FML.

Gemmingen auf **Hornberg** und **Treschklingen** Siegmund Freih. v., für Maxen 20. Nov. als Oberst Wied-Inf. (IR. 28), (Pr. 1760 gest. 1806 als FZM.

Rothschütz Georg Siegmund Freih. v., für Maxen 20. Nov. als Obstlt. u. General-Adj., Pr. 1760 gest. 1775 als GM.

Tomiotti de Fabris Conte di **Cassano** Dominik, für Maxen 20. Nov. als Major Generalstab, Pr. 1760 gest. 1789 als FZM.

Kokorzova Franz Gf., für Maxen 20. Nov. als Hptm. Sincère-Inf. (IR. 54), Pr. 1760 gest. 1760 als Major

Purcell Johann Baptist Freih. v., für Maxen 20. Nov. als Rittm. Modena-Drag. (aufgelöstes Drag.-Reg. 5), Pr. 1760 gest. 1779 als GM.

Serimann Paul Anton Gf., für Hochkirch 14. Oct. 1758 u. Maxen 20. Nov. 1759 als Major Browne-Inf. (IR. 36), Pr. 1761 gest. 1789 als GM.

O'Donell Johann Gf., für Leuthen 5. Dec. 1757 u. Maxen 20. Nov. 1759 als GM., Pr. 1763 gest. 1784 als FML.

Beaulieu Johann Peter Freih., für Kolin 18. Juni, Breslau 22. Nov. 1757 u. Maxen 20. Nov. 1759 als Major Generalstab, Pr. 1760 (siehe 1790 Commandeure u. 1792 Großkreuze)

Zedtwitz Johann Franz Freih. v., für Cölln 3. Dec. als Oberst 1. Banal-Grenz-Reg. (aufgelöst), Pr. 1760 gest. 1784 als FZM.

1760

Großkreuze

Wied-Runkel Friedrich Georg Gf., für Breslau 22. Nov., Leuthen 5. Dec. 1757 u. Torgau 3. Nov. 1760 als FZM., Pr. 1761 gest. 1779 als FM.

O'Donell Carl Gf., für Torgau 3. Nov. als GdC., Pr. 1761 gest. 1771 als GdC.

Buccow Adolf Nikolaus Freih. v., für Torgau 3. Nov. als GdC., Pr. 1761 gest. 1764 als GdC.

Kleinkreuze

Hocke Carl Freih. v., für Landshut 23. Juni als Oberst Kolowrat-Drag. (aufgelöstes Drag.-Reg. 6), Pr. 1761 gest. 1791 als GM.

Hohenlohe-Kirchberg Friedrich Wilhelm Fürst, für Landshut 23. Juni als Major Loudon-Inf. (IR. 29), Pr. 1761 (siehe 1789 Commandeure u. 1792 Großkreuze)

Kinsky zu Wchinic und **Tettau** Joseph Gf., für Kunnersdorf 12. Aug. 1759 u. Landshut 23. Juni 1760 als Oberst Löwenstein-Chev. (Uhl.-Reg. 7), Pr. 1762 gest. 1804 als FM.

Graffenstein Joseph Freih. v., für Kunnersdorf 12. Aug. 1759 u. Landshut 23. Juni 1760 als Major Nádasdy-Hus. (Hus.-Reg. 9), Pr. 1762 gest. 1766 als Oberst

Liubibratich v. Trebynia Hieronymus Freih., für Landshut 23. Juni als Oberst Gradiscaner Grenz-Reg. (aufgelöst), Pr. 1762 gest. 1779 als FML.

Dimich v. Papilla Paul Freih., für Groß-Jägerndorf 30. Aug. 1757 u. Landshut 23. Juni 1760 als Major Gradiscaner Grenz-Reg. (aufgelöst), Pr. 1762 gest. 1802 als GM.

Dönhoff Friedrich Ludwig Gf., für Dresden 16. Juli als Obstlt. Brooder Grenz-Reg. (aufgelöst), Pr. 1761 gest. 1778 als GM.

Ried Joseph Heinrich Freih. v., für Dresden 16. Juli als GM., Pr. 1761 gest. 1779 als FZM.

Mylius Anton Ulrich Freih. v., für Glatz 21. Juli als Lieut. Franz Wenzel Wallis-Inf. (IR. 11), Pr. 1761 gest. 1812 als FML.

Digitized by Google

Schorlemmer Carl Maximilian Freih. v., für Dresden 22. Juli als Obstlt. Carl Lothringen-Inf. (IR. 3), Pr. 1761 gest. 1769 als Oberst

Nugent-Westenrath Jakob Robert Gf., für Dresden 22. Juli als Oberst Generalstab, Pr. 1763, gest. 1784 als FML.

Thellieres de Thellilley Franz Freih., für Glatz 26. Juli als Obstlt. Baden-Baden-Inf. (aufgelöstes IR. 23), Pr. 1761 gest. 1790 als Oberst

Terzi Ludwig Freih. v., für Glatz 26. Juli als Major Andlau-Inf. (IR. 57), Pr. 1762 (siehe 1779 Commandeure)

Tkalosevich Johann Freih. v., für Dresden 28. Juli als Hptm. Brooder Grenz-Reg. (aufgelöst), Pr. 1762 gest. 1774 als Hptm.

Looz-Corswarem de **Nyel** Wilhelm Joseph Gf., für Kunnersdorf 12. Aug. 1759, Landshut 23. Juni u. Liegnitz 15. Aug. 1760 als Rittm. Kolowrat-Drag. (aufgelöstes Drag.-Reg. 6), Pr. 1762 gest. 1803 als Major

Seeger v. **Dürrenberg** Johann Tobias Freih., für Strehla 20. Aug. als Hptm. Generalstab, Pr. 1761 gest. 1793 als FML.

De Vos Franz Joseph, für Dresden 16. Juli u. Wittenberg 11. Oct. als Obstlt. Ingenieur-Corps, Pr. 1761 gest. 1783 als FML.

Preiss Johann Freih. v., für Torgau 3. Nov. als Oberst Generalstab, Pr. 1761 gest. 1797 als FZM.

Stampa Kajetan Gf., für Torgau 3. Nov. als FML., Pr. 1761 gest. 1773 als GdC.

Kautsch Ignaz Freih. v., für Torgau 3. Nov. als Rittm. Zezschwitz-Kür. (aufgelöst), Pr. 1761 gest. 1769 als Obstlt.

Ziegesar Carl Wilhelm Freih. v., für Meißen 21. Sept. 1759 u. Torgau 3. Nov. 1760 als Oberst Benedict Daun-Kür. (aufgelöst), Pr. 1761 gest. 1781 als GM.

Harrach Franz Gf., für Torgau 3. Nov. als Oberst Puebla-Inf. (IR. 26), Pr. 1761 gest. 1781 als FML.

Deym und **Stritetz** Joachim Wenzel Gf., für Meißen 21. Sept. 1759 u. Torgau 3. Nov. 1760 als Rittm. Serbelloni-Kür. (Drag.-Reg. 4), Pr. 1761 gest. 1779 als Major

Stain Carl Leopold Gf. v., Herr zu **Nieder-Stolzingen, Bechenheim** und **Büchel**, für Torgau 3. Nov. als Oberst Mercy-Inf. (IR. 56), Pr. 1761 gest. 1809 als FZM.

Neugebauer Franz Freih. v., für Maxen 20. Nov. 1759, Kameran 17. Sept. u. Torgau 3. Nov. 1760 als Major u. Flügel-Adj., Pr. 1763 gest. 1808 als FML.

Ungar v. **Raab** Johann Freih., für Torgau 3. Nov. als Hptm. Leopold Daun-Inf. (IR. 59), Pr. 1763 gest. 1789 als Obstlt.

1761

Kleinkreuze

Knesevich v. **St. Helena** Martin Freih., für Hartmannsdorf 20. Juni als Oberst Karlstädter Hus. (aufgelöst), Pr. 1762 gest. 1781 als GM.

Wallis Patrizius Olivier Gf., für Schweidnitz 1. Oct. als Oberst Loudon-Inf. (IR. 29), Pr. 1762 gest. 1787 als FML.

Szeczujacz v. **Heidenfeld** Arsenius Freih., für Schweidnitz 1. Oct. als Major Gradiscaner Grenz-Reg. (aufgelöst), Pr. 1762 gest. 1814 als GM.

O'Donell Heinrich Gf., für Schweidnitz 1. Oct. als Major Angern-Inf. (IR. 49), Pr. 1762 gest. 1789 als GM.

Elmpt Philipp Freih. v., für Schweidnitz 1. Oct. als Major Generalstab, Pr. 1762 gest. 1795 als FML.

Lacy-Billingarl Wilhelm Gf., für Landshut 23. Juni 1760 u. Schweidnitz 1. Oct. 1761 als Hptm. Loudon-Inf. (IR. 29), Pr. 1763 gest. 1784 als Obstlt.

Petrowsky Franz Freih. v., für Torgau 3. Nov. 1760 u. Erstürmung der Lerchenschanze 4. Nov. 1761 als Oberst Széchényi-Hus. (Hus.-Reg. 3), Pr. 1762 gest. 1763 als Oberst

Winkelhofer v. **Winkelspurg** Mathias, für Belagerung von Schweidnitz 1761 als Hptm. Feld-Art.-Corps, Pr. 1763 gest. 1799 als Obstlt.

1762

Großkreuze

Guasco Franz Gf., für Vertheidigung von Schweidnitz als FML., Pr. 1762 gest. 1763 als FZM.

Giannini Ernst Friedrich Gf., für Vertheidigung von Olmütz 1758 u. Schweidnitz 1762 als GM., Pr. 1762 gest. 1775 als FML.

Gribeauval de Vaquette Johann Baptist, für Vertheidigung von Schweidnitz 1762 als GM., Pr. 1762, quittiert 1763, gest. 1789 als französ. General-Inspector des großen Arsenals

Brentano-Cimarolli Joseph v., für Friedland 8. Juli u. Schweidnitz 16. Aug. als FML., Pr. 1763 gest. 1764 als FML.

Löwenstein-Wertheim Christian Fürst, für Verdienste 1762 als GdC., Pr. 1763 gest. 1781 als GdC.

Kleinkreuze

Wallisch Christoph Freih. v., für Neiße 8. Jän. als Hptm. Szluiner Grenz-Reg. (aufgelöst), Pr. 1763 gest. 1793 als FML.

Sauer Carl Freih. v., für Borsdorf 13. Febr. als Major Löwenstein-Drag. (Uhl.-Reg. 7), Pr. 1763 gest. 1800 als FML.

Haag Nikolaus Freih. v., für Friedland 2. Juli als Obstlt. Erzherzog Leopold-Kür. (aufgelöst), Pr. 1763 gest. 1781 als GM.

Tillier Joseph Max Freih. v., für Adelsbach 6. Juli als Oberst Bethlen-Inf. (IR. 52), Pr. 1763 gest. 1788 als FML.

Ham Johann Wilhelm Chev., für Adelsbach 6. Juli als Major Arberg-Inf. (aufgelöstes IR. 55), Pr. 1763 gest. 1799 als Oberst

Freyenfels Johann Hubert Freih. v., für Schweidnitz 8. Aug. als Oberst Starhemberg-Inf. (IR. 24), Pr. 1762 gest. 1763 als Oberst

Lodron Dominik Anton Gf., für Schweidnitz 8. Aug. als Rittm. Württemberg-Drag. (Drag.-Reg. 11), Pr. 1762 gest. 1805 als Oberst

Rasp Lorenz August Freih. v., für Schweidnitz 8. u. 14. Aug. als Oberst Kolowrat-Inf. (IR. 17), Pr. 1762 gest. 1791 als FML.

Lassgallner Johann Carl Freih. v., für Reichenbach 16. Aug. als Oberst Anhalt-Zerbst-Kür. (aufgelöst), Pr. 1763 gest. 1798 als FML.

Mohr Carl Christoph Freih. v., für Schweidnitz 26. Aug. als Hptm. Starhemberg-Inf. (IR. 24) Pr. 1762 gest. 1782 als Obstlt.

Digitized by Google

Tiemar Joseph Freih. v., für Schweidnitz 29. Aug. als Obrlt. Königsegg-Inf. (IR. 16), Pr. 1762 gest. 1807 als Major.

D'Aubleux Anton, für Schweidnitz 9. Sept. als Hptm. Arberg-Inf. (aufgelöstes IR. 55), Pr. 1762 gest. 1800 als Obstlt.

Lanjus v. Wellenberg Carl Gf., für Saubsdorf 12. Sept. als Oberst Peterwardeiner Grenz-Reg. (aufgelöst), Pr. 1763 gest. 1780 als FML.

Fassignies de Gaillard Emanuel Freih., für Frauenstein 27. Sept. als Hptm. Wied-Inf. (IR. 28), Pr. 1763 gest. 1772 als Obstlt.

Erbach-Schönberg Carl Gf. zu, für Spechthausen 29. Sept. als Major Braunschweig-Wolfenbüttel-Inf. (IR. 10), Pr. 1763 gest. 1816 als FZM.

Piza Peter Franz Freih. v., für Wegnahme der Schanzen an der Weistritz 27. bis 29. Sept. als Major Wied-Inf. (IR. 28), Pr. 1763 gest. 1792 als GM.

O'Mulrian Jakob Patrizius, für Schweidnitz 8. Oct. als Obstlt. Bayreuth-Inf. (IR. 41), Pr. 1762 gest. 1762 als Obstlt.

Hnogek v. Kleefeld Wenzel Freih., für Freiberg 15. Oct. als FML., Pr. 1763 gest. 1779 als FZM.

Gyulai v. Maros-Németh und Nádaska Samuel Gf., für Teplitz 2. Aug. u. Freiberg 14. u. 15. Oct. als Oberst Franz Gyulai-Inf. (IR. 51), Pr. 1763 gest. 1802 als FML.

Steinmetz Nikolaus Freih. v., für Vertheidigung von Schweidnitz als Obstlt. Ingenieur-Corps, Pr. 1762 gest. 1798 als FML.

Frironberger Joseph v., für Vertheidigung von Schweidnitz als Major Feld-Art.-Corps, Pr. 1762 gest. 1773 als Obstlt.

Czecherini de la Vippera Nikolaus Freih., für Vertheidigung von Schweidnitz als Major Batthyányi-Inf. (IR. 34), Pr. 1762 gest. 1792 als Obstlt.

Rutant Johann Gf., für Vertheidigung von Schweidnitz als Hptm. De Ligne-Inf. (aufgelöstes IR. 38), Pr. 1762 gest. 1794 als GM.

Brady v. Longthon Jakob Bernhard Mac Freih., für Vertheidigung von Schweidnitz als Hptm. Sincère-Inf. (IR. 54), Pr. 1762 gest. 1800 als Oberst

Schröder Gottfried Johann Freih. v., für Vertheidigung von Schweidnitz als Hptm. Neipperg-Inf. (IR. 7), Pr. 1762 gest. 1807 als FML.

Pabliczek Joseph v., für Vertheidigung von Schweidnitz als Hptm. Mineur-Corps, Pr. 1762 gest. 1781 als Obstlt.

Waldhütter v. Minenburg Michael, für Vertheidigung von Schweidnitz als Obrlt. Erzherzog Ferdinand-Inf. (IR. 2), Pr. 1762 gest. 1779 als Obstlt.

Sterndahl Carl Joseph Freih. v., für Vertheidigung von Schweidnitz als Hptm. Platz-Inf. (aufgelöstes IR. 43), Pr. 1762 gest. 1816 als FML.

Egheis Jakob Freih. v., für Vertheidigung von Schweidnitz als Hptm. Sappeur-Corps, Pr. 1762 gest. 1772 als Major

Graff Johann Anton Freih. v., für Vertheidigung von Schweidnitz als Obrlt. Württemberg-Drag. (Drag.-Reg. 11), Pr. 1762 gest. 1807 als GM.

Huff v. Kandersdorf Carl Freih., für Verdienste 1760 u. 1762 als Major u. Flügel-Adj., Pr. 1763 gest. 1798 als FML.

1765

Großkreuz

Seine königl. Hoheit Erzherzog Leopold, Großherzog von Toscana FM. (nachmals Kaiser Leopold II.)

Kommandeure *)

D'Ayasasa Joseph Carl Gf., für Torgau 3. Nov. 1760 als FML., gest. 1779 als GdC.

O'Kelly v. Gallagh und Tywoly Wilhelm Gf., für Torgau 3. Nov. 1760 als FML., gest. 1767 als FZM.

Esterházy de Galántha Nikolaus Fürst, für Verdienste im siebenjährigen Kriege als FZM., gest. 1790 als FM.

Kinsky zu Wchinic und Tettau Franz Ulrich Fürst, für Verdienste im siebenjährigen Kriege als FML., gest. 1792 als FM.

Poniatowski Andreas Fürst, für Verdienste im siebenjährigen Kriege als GM., gest. 1773 als FZM.

Siskovics Joseph Gf., für Verdienste im siebenjährigen Kriege als FML., gest. 1783 als FZM.

Rouvroy Johann Theodor Freih. v., für Verdienste im siebenjährigen Kriege als GM., gest. 1789 als FZM.

Pellegrini Carl Klemens Gf., für Verdienste im siebenjährigen Kriege als FML. (siehe 1789 Großkreuze)

Draskovich Joseph Gf., für Verdienste im siebenjährigen Kriege als FZM. gest. 1765 als FZM.

1778

Kommandeure

D'Alton Richard Gf., für Arnau 16. Aug. als FML. Pr. 1778 gest. 1790 als FZM.

Wurmser Dagobert Siegmund Gf., für Dittersbach 9. Nov. als FML., Pr. 1778 (siehe 1793 Großkreuze)

Ellrichshausen Carl Reinhard Freih. v., für Verdienste 1778 als FZM., Pr. 1779 gest. 1779 als FZM.

Ritter

Nauendorf Friedrich August Gf., für Rückerts u. Gerbersdorf 6. Aug. als Major Wurmser-Hus. (Hus.-Reg. 8), Pr. 1779 (siehe 1795 Commandeure)

Burich v. Pournay Franz Freih., für Groß-Aupa 3. Sept. als Hptm. 1. Banat-Grenz-Reg. (aufgelöst), Pr. 779 gest. 1803 als Obstlt.

Oreskovich v. Breitenthurm Thomas, für Niklasberg 8. Sept. als Major Szluiner Grenz-Reg. (aufgelöst), Pr. 1779 gest. 1789 als Oberst

Hutten Philipp Ferdinand Freih. v., für Weißkirchen 26. Nov. als Oberst Anton Colloredo-Inf. (IR. 20), Pr. 1779 gest. 1794 als FML.

*) In diesem Jahre gestiftet

(Gedruckt am 11. Dezember 1903)

Digitized by Google

1779

Kommandeur

Terzi Ludwig Freih. v., für Rückerts 20. Febr. als GM., Pr. 1779 gest. 1800 als FZM.

Ritter

Gvozdanovich Vitus Freih. v., für die Affaire an der Mettau 16. Juli, Weißkirchen 26. Nov. 1778 u. Taubnitz 11. Jän. 1779 als Obstlt. Carlstädter Grenz-Hus. (aufgelöst), Pr. 1779 (siehe 1795 Commandeure)

Staader v. Adelsheim Joseph Freih., für Weißkirchen 26. Nov. 1778 u. Olbersdorf-Troppolowitz 12. Jän. 1779 als Oberst Migazzi-Inf. (aufgelöstes IR. 46), Pr. 1779 (siehe 1795 Commandeure)

Levenehr v. Grünwall Franz Joseph Freih., für Zuckmantel 14. Jän. als Oberst Hessen-Darmstadt-Drag. (aufgelöstes Drag.-Reg. 4), Pr. 1779 gest. 1812 als FML.

Paliavicini - Centurioni Carl Marq., für Habelschwert 18. Jän. als Oberst De Fabris-Inf. (IR. 15), Pr. 1779 gest. 1789 als GM.

Alvintzy de Berberek Joseph Freih., für Habelschwert 18. Jän. als Oberst D'Alton - Inf. (IR. 19), Pr. 1779 (siehe 1793 Commandeure u. 1794 Großkreuze)

Borozyczky Franz Ignaz Freih. v., für Habelschwert 18. Jän. als Oberst Wurmser-Hus. (Hus.-Reg. 8), Pr. 1779 gest. 1792 als GM.

Buccow Georg Freih. v., für Oberschwedeldorf 18. Jän. als Obstlt. Barco-Hus. (Hus.-Reg. 10), Pr. 1779 gest. 1789 als Oberst

Davidovich Paul Freih. v., für Habelschwert 18. Jän. als Major D'Alton-Inf. (IR. 19), Pr. 1779 gest. 1814 als FZM.

Puttet Carl v., für Mittelwalde 27. Juli 1778 u. Rosswalde 25. Jän. 1779 als Major Emerich Esterházy-Hus. (Hus.-Reg. 3), Pr. 1779 gest. 1790 als Oberst

Belli v. Bellenau Johann Freih. v., für Kammerswalde 7. Febr. als Major Oguliner Grenz-Reg. (aufgelöst), Pr. 1779 gest. 1788 als Obstlt.

Kouhl Carl Freih. v., für Brüx 9. Febr. als Oberst Ulrich Kinsky-Inf. (IR. 36), Pr. 1779 gest. 1798 als FML.

Perzina Anton v., für Oberschwedeldorf 18. Jän. u. Rückerts 20. Febr. als Obrlt. 1. Art.-Reg., Pr. 1779 gest. 1790 als Hptm.

Klebeck Wilhelm Freih. v., für Dittersbach 9. Nov. als Oberst Warasdiner-Creuzer Grenz-Reg. (aufgelöst), Pr. 1779 (siehe 1789 Commandeure)

1788

Ritter

De Ligne Carl Fürst, für Šabac 23. April als Obstlt. Ingenieur-Corps, Pr. 1788 gest. 1792 als Oberst

Sokolovich Paul v., für Šabac 24. April als Hptm. serb. Freicorps, Pr. 1788 gest. 1789 als Hptm.

Schlaun v. Linden Moritz Gebhard Freih., für Dubica 25. April als GM., Pr. 1788 gest. 1825 als FZM.

Aichelburg Carl Gf., für Römerschanze 19. Juli als Obrlt. Savoyen-Drag. (Drag.-Reg. 13), Pr. 1790 gest. 1809 als Oberst

Wenkheim Franz Freih. v., für Bežanja 22. Juli als GM., Pr. 1790 gest. 1794 als FML.

Orsini-Rosenberg Franz Fürst, für Bežanja 22. Juli als Rittm. Kinsky-Chev. (Drag.-Reg. 10), Pr. 1790 (siehe 1799 Commandeure)

Berg Carl Gustav Freih. v., für Bežanja 22. Juli als Lieut. Wurmser-Hus. (Hus.-Reg. 8), Pr. 1790 gest. 1793 als Rittm.

Hiller Johann Freih. v., für Novi 27. Juli als Obstlt. Creuzer Grenz-Reg. (aufgelöst), Pr. 1788 (siehe 1809 Commandeure)

Voith v. Sterbetz Johann Freih., für Vertheidigung der Veterani-Höhle 10. Aug. als Lieut. 2. Art.-Reg., Pr. 1788 gest. 1831 als Major

Piacsek Carl Christoph v., für Tabor in der Moldau 16. Aug. als Major Erdődy-Hus. (Hus.-Reg. 9), Pr. 1789 gest. 1799 als GM.

Horváth-Petrichevich v. Széplak Kasimir Freih., für Oytoz-Pass 1. Sept. als Oberst 1. Székler Grenz-Reg. (aufgelöst), Pr. 1790 gest. 1794 als GM.

Festenberg v. Hassenwein Johann Freih., für Fenis 3. Sept. als Major Württemberg-Drag. (Drag.-Reg. 11), Pr. 1790 gest. 1808 als FML.

Neszméry Franz Freih. v., für Novi 20. Sept. als Hptm. Erzherzog Ferdinand - Inf. (IR. 2), Pr. 1789 gest. 1818 als Oberst

Cerrini de Monte Varchi Joseph, für Novi 21. Sept. als Major Ingenieur-Corps, Pr. 1788 gest. 1809 als FML.

Brady Thomas Freih. v., für Novi 21. Sept. als Hptm. Generalstab, Pr. 1788 gest. 1827 als FZM.

Nesslinger von und zu **Schelgengraben** Wenzel, für Novi 21. Sept. als Hptm. Stain-Inf. (aufgelöstes IR. 50), Pr. 1788 gest. 1796 als Oberst

Ócskay v. Ocska Joseph Freih., für Novi 3. Oct. als Oberst Erzherzog Ferdinand-Inf. (IR. 2), Pr. 1789 gest. 1805 als GM.

Fentzel v. Baumgarten Ferdinand Freih., für Novi 3. Oct. als Hptm. Langlois-Inf. (IR. 59), Pr. 1789 gest. 1805 als GM.

Ficquelmont Joseph Gf., für Novi 3. Oct. als Hptm. Klebek-Inf. (IR. 14), Pr. 1789 gest. 1799 als Major

Gomez de Barrientos Otto, für Novi 3. Oct. als Major Erzherzog Carl-Inf. (IR. 3), Pr. 1790 gest. 1804 als Oberst

Hayd Carl v., für Novi 3. Oct. als Major Loudon-Inf. (IR. 29), Pr. 1790 gest. 1796 als Oberst

Piringer Matthias, für Novi 3. Oct. als Obrlt. Pionnier-Corps, Pr. 1790 gest. 1799 als Capt.-Lieut.

Splényi v. Mihályd Gabriel Freih., für Adžud 14. Oct. als FML., Pr. 1789 (siehe 1789 Commandeure)

Lipthay Anton v., für Uj-Palanka 21. Oct. als Major Pálffy-Inf. (IR. 53), Pr. 1788, gest. 1800 als FML.

Ziggan Joseph Freih. v., für Uj-Palanka 21. Oct. als Hptm. Nikolaus Esterházy-Inf. (IR. 33), Pr. 1790 gest. 1809 als Oberst

Harrach Ferdinand Gf., für Uj-Palanka 28. Oct. als GM., Pr. 1790 gest. 1796 als FML.

Vukassovich Joseph Philipp Freih. v., für Verdienste 1788 als Hptm. Liccaner Grenz-Reg. (aufgelöst), Pr. 1788 gest. 1809 als FML.

Digitized by Google

Dedovich Martin v., für Belagerung von Novi als Capt.-Lieut. Ingenieur-Corps, Pr. 1789 gest. 1822 als FML.

1789

Großkreuze

Sachsen-Coburg Friedrich Josias Prinz, für Fokšani 1. Aug. als GdC., Pr. 1789 gest. 1815 als FM.

Pellegrini Carl Klemens Gf., für Belagerung von Belgrad als FM., Pr. 1789 gest. 1796 als FM.

Kommandeure

Splényi v. Mihályi Gabriel Freih., für Fokšani 1. Aug. als FML., Pr. 1790 gest. 1818 als FML.

Hohenlohe-Kirchberg Friedrich Wilhelm Fürst, für Pass Boza 3. Aug. als FML., Pr. 1789 (siehe 1792 Großkreuze)

Clerfayt Franz Sebastian Carl Gf., für Mehadia 17. Aug. als FZM., Pr. 1789 (siehe 1790 Großkreuze)

Browne Johann Georg Gf., für Belgrad 30. Sept. als FML., Pr. 1789 gest. 1794 als FZM.

Klebock Wilhelm Freih. v., für Belgrad 30. Sept. als GM., Pr. 1789 gest. 1811 als FZM.

Karaiczay de **Vale-Saka** Andreas Gf., für Verdienste 1789 als FML., Pr. 1790 gest. 1808 als FML.

De Ligne Carl Joseph Fürst, für Belagerung von Belgrad als FZM., Pr. 1789 gest. 1814 als FM.

Ritter

Karaiczay de **Vale-Saka** Andreas Gf., für Vale-Saka 19. April als Oberst Levenehr-Chev. (aufgelöstes Drag.-Reg. 4), Pr. 1789 (siehe 1789 Commandeure)

Kulnek Andreas v., für Dobroselo 27. Mai als Oberst Otočaner Grenz-Reg. (aufgelöst), Pr. 1789 gest. 1790 als GM.

Froon v. **Kirchrath** Joseph Freih., für Chotjm 13 Juli als Oberst Ingenieur-Corps, Pr. 1790 (siehe 1793 Commandeure)

Vajna Gabriel v., für Tömöser Pass 15. Juli als Rittm. Székler Hus. (Hus.-Reg. 11), Pr. 1790 gest. 1793 als Major

Linde v. **Linden** Joseph Chev., für Vale-Saka 19. April u. Fokšani 1. Aug. als Oberst Kaunitz-Inf. (IR. 20), Pr. 1789 gest. 1804 als GM.

Klenmayer Michael Freih. v., für Fokšani 1. Aug. als Major Barco-Hus. (Hus.-Reg. 10), Pr. 1789 (siehe 1809 Commandeure)

Chasteler de **Courcelles** Johann Gabriel Marq., für Fokšani 1. Aug. als Major Ingenieur-Corps, Pr. 1790 (siehe 1799 Commandeure)

Vécsey de **Hajnácskeö** Siegbert Freih., für Mehadia 4. Aug. als GM., Pr. 1789 gest. 1802 als FML.

Pejácsevich v. **Veröcze** Anton Gf., für Czernopotoker Schanze 13. Aug. als Oberst 1. Banal-Grenz-Reg. (aufgelöst), Pr. 1790 gest. 1802 als FML.

Kosztolányi de **Nemes-Kosztolány** Ladislaus, für Mehadia 28. Aug. als Oberst Erdödy-Hus. (Hus.-Reg. 9), Pr. 1789 gest. 1806 als GM.

Wodnianszky-Wildenfeld Johann Freih. v., für Mehadia 28. Aug. als Major Württemberg-Drag. (Drag.-Reg. 11), Pr. 1790 gest. 1819 als FML.

Révay Emerich Freih. v., für Mehadia 28. Aug. als Major Erdödy-Hus. (Hus.-Reg. 9), Pr. 1790 gest. 1791 als Obstlt.

Häring Ferdinand Freih. v., für Mehadia 28. Aug. als Major 2. Art.-Reg., Pr. 1790 gest. 1822 als FZM.

Borwitz Franz v., für Martinešti 22. Sept. als Hptm. Khevenhüller-Inf. (IR. 12), Pr. 1789 gest. 1811 als Obstlt.

Fischer v. **Ehrenbach** Wilhelm, für Martinešti 22. Sept. als Major u. Flügel-Adj., Pr. 1789 gest. 1795 als GM.

Mahony Wilhelm Gf., für Martinešti 22. Sept. als Rittm. Erzherzog Franz-Carab.-Reg. (Drag.-Reg. 1), Pr. 1790 gest. 1796 als Oberst

Wolfskeel v. **Reichenberg** Siegmund Freih., für Martinešti 22. Sept. als Rittm. Levenehr-Chev. (aufgelöstes Drag.-Reg. 4), Pr. 1790 gest. 1838 als Obstlt.

Lanfrey Anton Freih. v., für Martinešti 22. Sept. als Capt.-Lieut. Ingenieur-Corps, Pr. 1790 gest. 1826 als GM.

Sztáray de **Nagy-Mihály** Anton Gf., für Belgrad 30. Sept. als GM., Pr. 1789 (siehe 1796 Commandeure)

Lauer Franz Freih. v., für Belgrad 30. Sept. als GM., Pr. 1789 (siehe 1795 Commandeure)

Mack v. **Leiberich** Carl Freih., für Belgrad 30. Sept. als Oberst Generalstab, Pr. 1789 gest. 1828 als FML.

Esterházy de **Galántha** Anton Fürst, für Belgrad 30. Sept. als Hptm. Esterházy-Inf. (IR. 34), Pr. 1789 gest. 1790 als Obstlt.

Pellati de la **Tour** Franz Gf., für Belgrad 30. Sept. als Hptm. Pellegrini-Inf. (IR. 49), Pr. 1789 gest. 1831 als Major

Gyulai de **Maros-Németh** und **Nádaska** Albert Gf., für Belgrad 30. Sept. als Hptm. Gyulai-Inf. (IR. 32), Pr. 1789 gest. 1835 als FML.

Brentano-Cimarolli Joseph Anton Freih. v., für Dubica 11. Aug. 1788 u. Belgrad 30. Sept. 1789 als GM., Pr. 1790 gest. 1793 als GM.

Lichtenberg Kajetan Gf., für Belgrad 30. Sept. als Oberst Preiss-Inf. (IR. 24), Pr. 1790 gest. 1801 als GM.

Werneck Franz Freih. v., für Belgrad 30. Sept. als Oberst Stain-Inf. (aufgelöstes IR. 50), Pr. 1790 (siehe 1796 Commandeure)

Souel Johann v., für Belgrad 30. Sept. als Oberst Kaiser-Inf. (IR. 1), Pr. 1790 gest. 1793 als Oberst

Sydeskuty v. **Ipp** Siegmund Freih., für Belgrad 30. Sept. als Hptm. De Vins-Inf. (IR. 37), Pr. 1790 gest. 1799 als GM.

D'Arnal Johann, für Belagerung von Belgrad als Oberst Ingenieur-Corps, Pr. 1789 gest. 1793 als Oberst

Verebélyi Siegmund v., für Belagerung von Berbir u. Belgrad als Hptm. Ingenieur-Corps, Pr. 1789 gest. 1791 als Major

Mikowiny de **Breznobánya** Ludwig v., für Belagerung von Belgrad als GM., Pr. 1790 gest. 1792 als GM.

Türkheim Carl Freih. v., für Belagerung von Belgrad als GM., Pr. 1790 gest. 1798 als FML.

Bolza Peter Anton Gf., für Belagerung von Belgrad als Major Lobkowitz-Chev. (Uhl.-Reg. 6) Pr. 1790 gest. 1817 als GM.

Digitized by Google

De Vaux Thiery Chev., für Dubica 22. Aug. 1788 u. Belgrad 2. Oct. als Major Ingenieur-Corps, Pr. 1789 (siehe 1797 Commandeure)

Kray de Krajova et Topoliya Paul Freih., für Porčenj 7. u. 8. Oct. als Oberst 1. Walach. Grenz-Reg. (aufgelöst), Pr. 1789 (siehe 1793 Commandeure)

Kollonitz v. **Kollograd** Max Gf., für Lipnic 22. Oct. als Rittm. Wurmser-Hus. (Hus.-Reg. 8), Pr. 1790 gest. 1827 als FML.

Fabry Michael v., für Botošani 22. März 1788 als Oberst Erdödy-Hus. (Hus.-Reg. 9), für Adžud 14. Oct. 1788 u. Gladova 9. Nov. 1789 als GM., Pr. 1790 gest. 1809 als FML.

1790

Großkreuze

Seine königl. Hoheit Erzherzog Franz (1792 Kaiser Franz II.), für Verdienste im Türkenkriege

Clerfayt Franz Sebastian Carl Gf., für Kalafat 26. Juni als FZM., Pr. 1790 gest. 1798 als FM.

De Vins Joseph Nikolaus Freih., für Cetin 20. Juli als FZM., Pr. 1790 gest. 1798 als FZM.

Bender Blasius Kolumbus Freih. v., für Verdienste in den Niederlanden als FM., Pr. 1790 gest. 1798

Kommandeure

Wartensleben Ludwig Wilhelm Gf., für Oršova 16. April als FML., Pr. 1790 gest. 1798 als FZM.

Beaulieu Johann Peter Freih., für Verdienste in den Niederlanden als FML., Pr. 1790 (siehe 1792 Großkreuze)

Ritter

Szarvassy Joseph v., für Negotin 6. Jän. als Rittm. Erdödy-Hus. (Hus.-Reg. 9), Pr. 1790 gest. 1810 als GM.

Auersperg Carl Fürst, für Oršova 16. April als Oberst Baden-Durlach-Inf. (IR. 27), Pr. 1790 gest. 1822 als FML.

Vincent Carl Freih. v., für Haddesin 18. Mai als Rittm. Latour-Drag. (Drag.-Reg. 14), Pr. 1790 (siehe 1805 Commandeure)

Lusignan Franz Joseph Marq., für Rochefort 24. Mai als Obstlt. Bender-Inf. (IR. 41), Pr. 1790 gest. 1832 als FZM.

Roos Andreas Freih. v., für Martinešti 22. Sept. 1789 als Major 1. Art.-Reg. u. Giurgevo 2. Juni 1790 als Obstlt. 2. Art.-Reg., Pr. 1790 gest. 1814 als FZM.

Gavassini Alois Gf., für Giurgevo 2. Juni als Hptm. Pellegrini-Inf. (IR. 49), Pr. 1790 gest. 1834 als GM.

Orlandini del Becouto Franz Gf., für Martinešti 22. Sept. 1789 u. Giurgevo 2. Juni 1790 als Hptm. Ingenieur-Corps, Pr. 1790 gest. 1800 als Obstlt.

Richter Leopold Freih. v., für Giurgevo 2. Juni als Obrlt. Pellegrini-Inf. (IR. 49), Pr. 1790 gest. 1830 als Oberst

Prugglach Carl Freih. v., für Kalafat 26. Juni als GM., Pr. 1790 gest. 1803 als FML.

Spindler v. **Innberg** Johann Joseph Freih., für Kalafat 26. Juni als Oberst Reisky-Inf. (aufgelöstes IR. 13), Pr. 1790 gest. 1792 als Oberst

Ott v. **Bátorkéz** Carl Peter Freih., für Kalafat 26. Juni als Oberst Erzherzog Leopold-Hus. (Hus.-Reg. 2), Pr. 1790 (siehe 1799 Commandeure)

Kolowrat-Liebsteinsky Vinzenz Gf., für Kalafat 26. Juni als Oberst Jordis-Inf. (IR. 59), Pr. 1790 (siehe 1796 Commandeure)

Hessen-Homburg Friedrich Erbprinz zu, für Kalafat 26. Juni als Hptm. Stain-Inf. (aufgelöstes IR. 50), Pr. 1790 (siehe 1813 Commandeure)

Albel Ludwig v., für Kalafat 26. Juni als Hptm. Jordis-Inf. (IR. 59), Pr. 1790 gest. 1797 als Obstlt.

Peharnik v. **Hotkovich** Daniel Freih., für Cetin 20. Juli als GM., Pr. 1790 gest. 1794 als GM.

Callot Johann Freih. v., für Cetin 11. Juli als Obrlt. 2. Art.-Reg., Pr. 1790 gest. 1809 als Oberst

Wiesy Carl Ritt. v., für Cetin 20. Juli als Major Creuzer Grenz-Reg. (aufgelöst), Pr. 1790 gest. 1802 als GM.

Liechtenstein Johann Fürst, für Cetin 20. Juli als Oberst Kinsky-Chev. (Drag.-Reg. 10), Pr. 1790 (siehe 1796 Commandeure u. 1799 Großkreuze)

Tartler Bartholomäus v., für Cetin 20. Juli als Obrlt. Wilhelm Schröder-Inf. (IR. 26), Pr. 1790 gest. 1824 als Major

D'Aspre v. **Hoobreuck** Konstantin Freih., für Herve 7. Aug. als Hptm. De Ligne-Inf. (IR. 30), Pr. 1790 gest. 1809 als FML.

Vogelsang Ludwig Freih. v., für Andenne 31. Aug. als Obstlt. Clerfayt-Inf. (IR. 9), Pr. 1790 gest. 1822 als FZM.

Baillet de Latour Max Gf., für Ychippe 18. Mai, Hogne 23. Mai u. Florée 22. Sept. als FML., Pr. 1790 (siehe 1794 Commandeure u. 1795 Großkreuze)

Corti Cäsar Marq., für Falmagne u. Falmiguole 22. Sept. als GM., Pr. 1790 gest. 1792 als GM.

Pforzheim Philipp Carl Freih. v., für Vonèche 29. März, Tailland 24. Mai u. Anseremme 22. Sept. als Oberst Latour-Drag. (Drag.-Reg. 14), Pr. 1790 gest. 1793 als Oberst

Jouve Anton v., für Cense d'Ordenne 28. Sept. als Rittm. Latour-Drag. (Drag.-Reg. 14), Pr. 1790 gest. 1796 als Rittm.

Anckenbrand Philipp Jakob Freih. v., für Belagerung von Cetin 1790 als Obstlt. 3. Art.-Reg., Pr. 1790 gest. 1791 als Obstlt.

Martonitz Andreas Freih. v., für Belagerung von Cetin als Hptm. Mineur-Corps, Pr. 1790 gest. 1855 als FZM.

1792

Großkreuze

Beaulieu Johann Peter Freih., für Quievrain 30. April als FML., Pr. 1794 gest. 1819 als FZM.

Hohenlohe-Kirchberg Friedrich Wilhelm Fürst, für Pellingen 6. bis 16. Dec. als FZM., Pr. 1792 gest. 1796 als FZM.

Ritter

Ghislain Freih. v. **Beaumont Saint Quintin** Emanuel für Baisieux-Tournay 29. April als Obrlt. Latour-Drag. (Drag.-Reg. 14), Pr. 1794 gest. 1813 als Oberst

Digitized by Google

Keim Konrad v., für Orchies 14. Juli u. Mortagne Château l'Abbay 7. Sept. als Oberst Bender-Inf. (IR. 41), Pr. 1792 gest. 1801 als FML.

1793

Großkreuze

Seine kaiserl. Hoheit Erzherzog Carl, für Neerwinden 18. März als GM., Pr. 1793 gest. 1847 als FM.

Ferraris Joseph Johann Gf., für Eroberung von Valenciennes 26. Juli als FZM., Pr. 1793 gest. 1814 als FM.

Wurmser Dagobert Sigmund Gf., für Erstürmung der Weißenburger Linien 13. Oct. als GdC., Pr. 1793 gest. 1797 als FM.

Kommandeure

Alvintzy de Berberek Joseph Freih., für Neerwinden 18. März als FML., Pr. 1793 (siehe 1794 Großkreuze)

Ferraris Joseph Johann Gf., für Etreux 1. Mai als FZM., Pr. 1793 (siehe 1793 Großkreuze)

Colloredo-Waldsee Wenzel Gf., für Etreux 1. Mai als FZM., Pr. 1793 gest. 1822 als FM.

Württemberg Ferdinand Friedrich August Herzog zu, für Soumagne 4. März, Neerwinden 18. März u. Condé 11. Juli als FML., Pr. 1793 (siehe 1794 Großkreuze)

Kray de Krajova et Topollya Paul Freih., für Courtray 15. Sept. als GM., Pr. 1794 gest. 1804 als FZM.

Waldeck Christian Prinz, für Erstürmung der Weißenburger Linien 13. Oct. als FML., Pr. 1793 gest. 1798 als GdC.

Froon v. Kirchrath Joseph Freih., für Belagerung von Valenciennes als Oberst Ingenieur-Corps, Pr. 1793 gest. 1821 als FZM.

Ritter

Stephaics de Nemes-Déd Franz Freih., für La Roche 4. März als Major Esterházy-Hus. (Hus.-Reg. 3), Pr. 1794 gest. 1811 als GM.

Smola Joseph Freih. v., für Neerwinden 18. März als Oblt. 1. Art.-Reg., Pr. 1794 (siehe 1809 Commandeure)

Rouvroy Carl Freih. v., für Neerwinden 18. März als Obstlt. 1. Art.-Reg., Pr. 1794 gest. 1816 als FML.

Hartelmüller Simon Freih. v., für Neerwinden 18. März als Major Zezschwitz-Kür. (aufgelöst), Pr. 1794 gest. 1823 als Oberst

Stipsicz zu Tornowa Joseph Freih. v., für Neerwinden 18. März als Oberst Kinsky-Chev. (Drag.-Reg. 10), Pr. 1794, gest. 1831 als GdC.

Mervoldt Max Gf., für Neerwinden 18. März als Major u. Flügel-Adj., Pr. 1794 gest. 1815 als GdC.

Warnsdorf Gottfried Freih. v., für Neerwinden 18. März als Oberst u. General-Adj., Pr. 1794 gest. 1831 als FZM.

Ouka Peter Freih. v., für Tamas 23. Mai als Major Generalstab, Pr. 1794 gest. 1822 als FZM.

Eötvös de Vásáros-Náméný Carl, für Famars 23. Mai als Major Barco-Hus. (Hus.-Reg. 10), Pr. 1794 gest. 1797 als Obstlt.

Geringer v. Ödenberg Gabriel Freih. v., für Famars 23. Mai als Rittm. Barco-Hus. (Hus.-Reg. 10), Pr. 1794 gest. 1825 als GM.

Dietrichstein-Proskau-Leslie Franz Joseph Fürst, für Valenciennes 25. Juli als Obstlt. Ingenieur-Corps, Pr. 1793 gest. 1854 als GM.

Thierry Ludwig Ritt. v., für Valenciennes 25. Juli als Hptm. Wartensleben-Inf. (IR. 28), Pr. 1793 gest. 1810 als GM.

Nobili Johann Gf., für Valenciennes 25. Juli als Major Ingenieur-Corps, Pr. 1794 gest. 1823 als FML.

Triangi Anton Gf., für Valenciennes 25. Juli als Hptm. Ingenieur-Corps, Pr. 1794 gest. 1824 als Obstlt.

Du Blaisel Kamill Marq., für Valenciennes 25. Juli als Oblt. Le Loup-Jäg. (aufgelöst), Pr. 1794 gest. 1803 als Major

Bechard Joseph Freih. v., für Rülsheim 17. Mai u. Wörth 21. Aug. als Hptm. Gyulai-Inf. (IR. 32), Pr. 1794 gest. 1806 als Oberst

Bechtold Philipp Christoph Freih. v., für Cysoing 27. Aug. als Rittm. Kavanagh-Kür. (Drag.-Reg. 4), Pr. 1794 gest. 1818 als GM.

Schabiz v. Löwenfeld Heinrich Freih., für Nieuport 30. Aug. als Oblt. 1. Art.-Reg., Pr. 1794 gest. 1823 als Oberst

Wilson Johann Chev., für Dünkirchen 6. Sept. als Hptm. Tiroler Scharfschützen (aufgelöst), Pr. 1794 gest. 1817 als Major

Salis Paul Freih. v., für Ypern 8. Sept. als Oberst Stuart-Inf. (IR. 18), Pr. 1793 gest. 1799 als FML.

Baum v. Appelshofen Johann, für Arlon 9. Juni u. Avesnes le Sec 12. Sept. als Oblt. Kinsky-Chev. (Drag.-Reg. 10), Pr. 1794 gest. 1799 als Rittm.

Speth v. Zwiefalten Sebastian Freih., für Avesnes le Sec 12. Sept. als Obstlt. Royal-Allemand-Drag. (Drag.-Reg. 12), Pr. 1794 gest. 1812 als FML.

Nesslinger von und zu **Scheigengraben** Joseph Anton Freih., für Bienwalde 18. u. 19. Sept. als Oblt. 2. Art.-Reg., Pr. 1794 gest. 1821 als Oberst

Schuhay Franz Freih. v., für Mormaler Wald 17. Aug. u. Sambre 29. Sept. als Major Bombardier-Corps, Pr. 1794 gest. 1818 als FML.

Gyulai de Maros-Németh et Nádaska Ignaz Gf., für Erstürmung der Weißenburger Linien 13. Oct. als Obstlt. Gyulai'schen Freicorps (aufgelöst), Pr. 1794 (siehe 1800 Commandeure)

Spindler Leopold Gf., für Weißenburg 13. Oct. als Rittm. Waldeck-Drag. (Hus.-Reg. 15), Pr. 1796 gest. 1798 als Major

Mészáros de Szoboszló Johann, für Erstürmung der Weißenburger Linien 13. Oct. als GM., Pr. 1793 (siehe 1795 Commandeure)

Hotze Friedrich Freih. v., für Erstürmung der Weißenburger Linien 13. Oct. als GM., Pr. 1793 (siehe 1796 Commandeure)

Hadik v. Futak Carl Gf., für Berlaimont 29. Sept. u. Wattignies 15. Oct. als Oberst Blankenstein-Hus. (Hus.-Reg. 6), Pr. 1794 (siehe 1796 Commandeure)

Barco Felix Freih. v., für Wattignies 15. Oct. als Obstlt. Barco-Hus. (Hus.-Reg. 10), Pr. 1794 gest. 1829 als Obstlt.

Digitized by Google

Pesler Ignaz Freih. v., für Beaumont 16. Oct. als Major Latour-Chev. (Drag.-Reg. 14), Pr. 1794 gest. 1840 als Obstlt.

Rogowsky de Kornitz Christoph, für Valenciennes 25. Juli u. Beaumont 16. Oct. als Hptm. Splényi-Inf. (IR. 51), Pr. 1794 gest. 1806 als Major

Dévay Paul v., für Abacon 20. Oct. als Oberst Esterházy-Hus. (Hus.-Reg. 3), Pr. 1794 gest. 1800 als FML.

Thiel Wenzel Freih. v., für Bornheim 22. Juli, Insheim 12. Aug. u. Wanzenau 26. Oct. als Obrlt. 3. Art.-Reg., Pr. 1794 gest. 1822 als Oberst

Vega Georg Freih. v., für Einnahme von Fort Louis 14. Nov. als Major Bombardier-Corps, Pr. 1796 gest. 1802 als Obstlt.

Szereday Anton Freih. v., für Belagerung von Fort Louis als Obstlt. Ingenieur-Corps, Pr. 1794 (siehe 1797 Commandeure)

Laschaneck Johann v., für Uttenhofen 26. Nov. als Rittm. Mack-Kür. (Drag.-Reg. 6), Pr. 1794 gest. 1800 als Major

Unterberger Leopold Freih. v., für Belagerung von Valenciennes als GM., Pr. 1793 (siehe 1795 Commandeure)

Hackenberger Franz v., für Belagerung von Valenciennes als Hptm. Mineur-Corps, Pr. 1793 gest. 1798 als Major

1794

Großkreuze

Württemberg Ferdinand Friedrich August Herzog zu, für Verdienste in den Niederlanden als FML., Pr. 1794 gest. 1834 als FM.

Alvintzy de Berberek Joseph Freih., für Verdienste in den Niederlanden als FZM., Pr. 1794 gest. 1810 als FM.

Kommandeure

Baillet von Latour Max Gf., für Verdienste in den Niederlanden als FML., Pr. 1794 (siehe 1795 Großkreuze)

Penzeneter v. Penzenstein Johann Freih., für Landrecies 20. April, Tournay 22. Mai u. Charleroi 3. Juni als FML., Pr. 1794 gest. 1796 als FML.

Lothringen Carl Eugen Prinz, für Tournay 22. Mai u. Charleroi 25. Juni als GM., Pr. 1796 gest. 1825 als GdC.

Ritter

Otto Rudolf Chev., für Verdienste in den Niederlanden als FML., Pr. 1794 gest. 1811 als GdC.

Löpper Franz v., für Busigny 17. April als Major Erzherzog Ferdinand-Hus. (Hus.-Reg. 3), Pr. 1796 gest. 1801 als GM.

Pulszky de Csófalva Ferdinand Freih., für Landrecies 20. April als Hptm. Ingenieur-Corps, Pr. 1796 gest. 1817 als GM.

Nagy de Felső-Eör Franz Freih., für Landrecies 21. April als Oberst Kaiser-Hus. (Hus.-Reg. 1), Pr. 1796 gest. 1815 als GM.

Mecséry de Tsoor Daniel Freih., für Villers en Cauchies, Avesnes le Sec 24. April u. Cateau 26. April als Rittm. Erzherzog Ferdinand-Hus. (Hus.-Reg. 3), Pr. 1796 (siehe 1805 Commandeure)

Prochaska Johann Freih. v., für Cattilon 17. April u. Landrecies 26. April als Major Generalstab, Pr. 1796 gest. 1823 als FML.

Schwarzenberg Carl Fürst, für Le Cateau Cambrésis 26. April als Oberst Zezschwitz-Kür. (aufgelöst), Pr. 1794 (siehe 1805 Commandeure)

Schwarzlager Johann v., für Lannoy 28. Oct. 1793 u. Courtray 11. Mai 1794 als Obstlt. 3. Art.-Reg., Pr. 1796 gest. 1808 als GM.

Sinzendorf Rudolf Gf., für Maubeuge 20. Mai als Major Mahony-Jäg.-Corps (aufgelöst), Pr. 1796 gest. 1812 als GM.

Bellegarde Heinrich Gf., für Tournay 22. Mai als GM., Pr. 1794 (siehe 1805 Commandeure)

Schustekh v. Herve Emanuel Freih., für Tournay 22. Mai als Major Karaiczay-Chev. (Uhl.-Reg. 7), Pr. 1796 gest. 1827 als FML.

Gontroeul Carl Gf., für Neerwinden 18. März 1793 u. Vicogne 23. Mai 1794 als Oberst Württemberg-Inf. (aufgelöstes IR. 38), Pr. 1794 (siehe 1797 Commandeure)

Morzin Ferdinand Gf., für Erquelline 24. Mai als Oberst Anton Esterházy-Inf. (IR. 34), Pr. 1796, gest. 1805 als FML.

Müller v. Mühlenkampf Johann Erhard Freih., für Charleroi 16. Juni als Rittm. Saxe-Hus. (aufgelöst), Pr. 1796 gest. 1826 als Major

L'Aisné Anton, für Gent 24. Juni als Major Erzherzog Carl-Inf. (IR. 3), Pr. 1796 gest. 1796 als Obstlt.

Buday de Bátor Ignaz Freih., für Charleroi 16. Juni u. Fleurus 26. Juni als Rittm. Wurmser-Hus. (Hus.-Reg. 8), Pr. 1796 gest. 1850 als Major

Spiegelberg Joseph v., für Kaiserslautern 20. Sept. als Oberst Vécsey-Hus. (Hus.-Reg. 4), Pr. 1796 gest. 1799 als GM.

Rossich Georg Freih. v., für Dego 21. Sept. als Obrlt. Szluiner Grenz-Reg. (aufgelöst), Pr. 1796 gest. 1838 als Major

Gottesheim Friedrich Freih. v., für Valcourt 22. April u. An der Roer 2. Oct. als Oberst Saxe-Hus. (aufgelöst), Pr. 1796 gest. 1808 als FML.

1795

Großkreuz

Baillet von Latour Max Gf., für Frankenthal 11. Nov. als FZM., Pr. 1796 gest. 1806 als FZM.

Kommandeure

Gvozdanovich Vitus Freih. v., für Handschuhsheim 24. Sept. als FML., Pr. 1795 gest. 1802 als FML.

Staader v. Adelsheim Joseph Freih., für Erstürmung von Mainz 29. Oct. als FML., Pr. 1795 gest. 1808 als FZM.

Unterberger Leopold Freih. v., für Mannheim 22. Nov. als GM., Pr. 1795 gest. 1818 als FZM.

Nauendorf Friedrich August Gf., für Mainz 10. u. 29. Oct. als GM., Pr. 1795 gest. 1801 als FML.

Digitized by Google

Lauer Franz Freih v., für Mannheim 22. Nov. als GM., Pr. 1795 gest. 1803 als FZM.

Mészáros de Szoboszló Johann Freih. für Trippstadt, Schopp, Rothalben, Landstuhl 12. Dec. u. Kaiserslautern 13. Dec. als GM., Pr. 1796 gest. 1801 als FML.

Ritter

Rukavina v. Bonyograd Matthias Freih., für Madonna del Monte 24. Juni und für Vertheidigung von Mantua als GM., Pr. 1796 gest. 1817 als FML.

Argenteau Eugen Gf., für Settepani 25. Juni als GM., Pr. 1796 gest. 1819 als FZM.

Weyrother Franz v., für Weißenau 30. Aug. als Major Generalstab, Pr. 1796 gest. 1806 als GM.

Bajalics v. Bajaháza Adam Freih., für Handschuhsheim 24. Sept. als GM., Pr. 1795 gest. 1800 als FML.

Hardegg Ignaz Gf., für Handschuhsheim 24. Sept. als Rittm. Hohenzollern-Kür. (Drag.-Reg. 8), Pr. 1796 (siehe 1809 Commandeure)

Kienau Johann Gf., für Handschuhsheim 24. Sept. als Obstlt. Erzherzog Franz Joseph-Drag. (Drag.-Reg. 1), Pr. 1795 (siehe 1809 Commandeure)

Kinsky v. Wchinic und Tettau Carl Gf., für Charleroi 16. Juni 1794 u. Mannheim 18. Oct. 1795 als Major Kinsky-Chev. (Drag.-Reg. 10), Pr. 1796 gest. 1831 als FML.

Bayerwek v. Bayersperg Freih. v. **Siegesfeld** Joseph, für Erquelinne 24. Mai 1794 u. Mainz 29. Oct. 1795 als Rittm. Nassau-Kür. (Drag.-Reg. 5), Pr. 1796 gest. 1798 als Rittm.

Schellenberg Joseph Freih. v., für Mainz 29. Oct. als Oberst Manfredini-Inf. (IR. 12), Pr. 1796 gest. 1801 als FML.

Williams James Ernest Freih. v., für Mainz 29. Oct. als Major Rhein-Flotille, Pr. 1796 gest. 1804 als Oberst

Ivichich Simon Freih. v., für Zahlbacher Schanze 1. Dec. 1794 u. Mainz 29. Oct. 1795 als Hptm. Lacy-Inf. (IR. 22), Pr. 1796 gest. 1826 als Major

Zechmeister v. Rheinau Theophil Freih., für Gent 24. Juni 1794, Nidda 11. Oct., Ehrenbreitstein 17. Oct. u. Niederwerth 30. Oct. 1795 als Hptm. Generalstab, Pr. 1796 gest. 1819 als GM.

Boros de Rákos Adam, für Niederwerther Insel 30. Oct. als GM., Pr. 1795 gest. 1809 als FML.

Hranaky Johann v., für Mannheim 10. Nov. als Hptm. Sztáray-Inf. (IR. 33), Pr. 1801 gest. 1805 als Hptm.

Collenbach Gabriel Freih. v., für Mannheim 11. Nov. als Obrlt. Clerfayt-Inf. (IR. 9), Pr. 1796 gest. 1840 als FML.

Frimont v. Palota Johann Gf. Fürst v. **Antrodocco**, für Frankenthal 12. Nov. als Rittm. Wurmser-Hus. (Hus.-Reg. 8), Pr. 1796 (siehe 1809 Commandeure)

Pletzger Adam Freih. v., für Frankenthal 12. Nov. als Rittm. Mack-Kür. (Drag.-Reg. 6), Pr. 1796 gest. 1821 als Oberst

Maucy v. Merville Franz Freih., für Mannheim 21. Nov. als Obstlt. Gemmingen-Inf. (IR. 21), Pr. 1801 (siehe 1814 Commandeure)

Brochowski Thaddäus v., für Savona 23. Juni u. Loano 23. Nov. als Rittm. Mészáros-Uhl. (Uhl.-Reg. 1), Pr. 1796 gefallen 1800 als Obstlt.

Neu Andreas Freih. v., für Vertheidigung von Mainz 1794 u. 1795 als GM., Pr. 1795 gest. 1803 als FML.

Ebner v. Eschenbach Wenzel Freih., für Belagerung von Mannheim als Major Ingenieur-Corps, Pr. 1795 gest. 1820 als FML.

Lauer Joseph Freih. v., für Belagerung von Mannheim als Hptm. Ingenieur-Corps, Pr. 1795 gest. 1848 als FZM.

Perczel de Bonyhád Carl, für Belagerung von Mannheim als Hptm. Bombardier-Corps, Pr. 1795 gest. 1800 als Major

1796

Kommandeure

Sztáray de Nagy-Mihály Anton Gf., für Würzburg 3. Sept. als FML., Pr. 1796 gest. 1808 als FZM.

Werneck Franz Freih. v., für Würzburg 3. Sept. als FML., Pr. 1796 gest. 1806 als FML.

Liechtenstein Johann Fürst, für Würzburg 1. bis 3. September als GM., Pr. 1796 (siehe 1799 Großkreuze)

Hadik v. Futak Carl Gf., für Würzburg 3. Sept. als GM., Pr. 1797 gest. 1800 als FML.

Kolowrat-Liebsteinsky Vinzenz Gf., für Limburg 16. Sept. als FML., Pr. 1801 gest. 1824 als FZM.

Canto D'Yriés Joseph Gf., für Vertheidigung von Mantua als FML., Pr. 1796 gest. 1797 als FML.

Kolowrat-Krakowsky Johann Carl Gf., für Verdienste 1796 als FML., Pr. 1797, gest. 1816 als FM.

Hotze Friedrich Freih. v., für Verdienste 1796 als FML., Pr. 1797 gest. 1799 als FML.

Ritter

Domokos Joseph Freih. v., für Lodi 10. Mai als Rittm. Merveldt-Uhl. (Uhl.-Reg. 1), Pr. 1801 gest. 1834 als Major

Ulm Joseph Freih. v., für Wetzlar 14. Juni u. Uckeradt 19 Juni als Obstlt. Callenberg-Inf. (IR. 54), Pr. 1797 gest. 1827 als FML.

Wolf de Lamarselle Ludwig, für Kircheip 19. Juni als Oberst Clerfayt-Inf. (IR. 9), Pr. 1801 gest. 1804 als GM.

Salamon Michael Freih. v., für Ronchen 28. Juni als Rittm. Kavanagh-Kür. (Drag.-Reg. 4), Pr. 1801 gest. 1840 als Rittm.

Weydenfeld Carl Freih. v., für Sulforia 5. Aug. als Oberst Preiss-Inf. (IR. 24), Pr. 1796 gest. 1811 als FML.

Loy Matthias Freih. v., für Bregenz 8. Aug. als Rittm. Erzherzog Johann-Drag. (Drag.-Reg. 9), Pr. 1801 gest. 1824 als Oberst

Prochaska Joseph Edl. v., für Eglingen 9. Aug. als Major Levenehr-Drag. (aufgelöstes Drag.-Reg. 4), Pr. 1801 gest. 1835 als GM.

O'Reilly Andreas Gf., für Amberg 24. Aug. als GM., Pr. 1801 (siehe 1805 Commandeure)

Szentkereszti Siegmund Freih. v., für Würzburg 3. Sept. als Oberst Blankenstein-Hus. (Hus.-Reg. 6), Pr. 1801 gest. 1823 als GdC.

Digitized by Google

Mayer v. Heldensfeld Anton Freih., für Wetzlar 15. Juni, Gernsbach 5. Juli u. Würzburg 3. Sept. als Obstlt. Generalstab, Pr. 1801 gest. 1842 als FZM.

Levachich v. Latischowitz Joseph Edl., für Würzburg 3. Sept. als Oberst Barco-Hus. (Hus.-Reg. 10), Pr. 1801 gest. 1821 als Oberst

Norberth Johann v., für Weißbach 13. Sept. als Major 12. Grenz-Hus.-Reg. (Hus.-Reg. 11), Pr. 1801 gest. 1801 als Obstlt.

Wolfskeel v. Reichenberg Christian Freih., für Dachau 7. Sept. u. Isny 20. Sept. als Major Lothringen-Kür. (Drag.-Reg. 7), Pr. 1801 gest. 1809 als FML.

Vécsey Peter Freih. v., für Riegl 14. Oct. als Rittm. Kaiser-Drag. (Uhl.-Reg. 6), Pr. 1801 gest. 1809 als GM.

Raymundi Lorenz Chev., für Schliengen 24. Oct. als Major Pellegrini-Inf. (IR. 49), Pr. 1801 gest. 1837 als Obstlt.

Postrehowsky v. Müllenburg Franz, für Bassano 6. Nov. als Obstlt. Samuel Gyulai-Inf. (IR. 32), Pr. 1801 gest. 1818 als GM.

Oberdorf Ernst Freih. v., für Kehl 22. Nov. als Hptm. Gemmingen-Inf. (IR. 21), Pr. 1801 gest. 1811 als Oberst

Munkácsy Joseph v., für Kehl 22. Nov. als Hptm. Sztáray-Inf. (IR. 33), Pr. 1797 gest. 1815 als GM.

Sechter v. Hermanstein Johann Freih., für Vertheidigung von Ehrenbreitstein 1795 u. 1796 als Oberst Generalstab, Pr. 1796 gest. 1815 als GM.

Lutz Peter v., für Verdienste 1796 als Major Generalstab, Pr. 1801 gest. 1809 als FML.

1797

Kommandeure

Szereday Anton Freih. v., für Kehl 7. Jän. als GM., Pr. 1801 gest. 1813 als FML.

De Vaux Thiery Freih., für Kehl 1. Jän. u. Hüningen 31. Jän. als Oberst Ingenieur-Corps, Pr. 1801, gest. 1820 als FZM.

Gontreuil Carl Gf., für Tarvis 23. März als GM., Pr. 1797 gest. 1798 als GM.

Ritter

Tegetthoff Joseph v., für Kehl 1. Jän. als Major Olivier Wallis-Inf. (IR. 29), Pr. 1801 gest. 1819 als Obstlt.

Oranien und Nassau-Dietz Friedrich Wilhelm Georg Prinz zu, für Emmendingen 19. Oct., Schliengen 24. Oct. 1796 u. Kehl 5. Jän. 1797 als GM., Pr. 1797 gest. 1799 als FZM.

Zoph Johann Freih. v., für Berennung von Kehl 1796 u. Erstürmung der Schwabenschanze 5. Jän. als GM., Pr. 1797 gest. 1812 als FML.

Du Corron Nikolaus v., für Kehl 6. Jän. als Hptm. Ingenieur-Corps, Pr. 1801 gest. 1815 als Oberst

Zaturetzky Ladislaus v., für Bevilacqua 8. Jän. u. Ronco 14. Jän. als Rittm. Erdödy-Hus. (Hus.-Reg. 9), Pr. 1801 gest. 1810 als Major

Hohenzollern-Hechingen Friedrich Franz Xaver Prinz zu, für Caldiero 12. Nov. 1796 u. Mantua 16. Jän. 1797 als GM., Pr. 1797 (siehe 1809 Commandeure)

Trauttenberg Leopold Freih. v., für Codroipo 16. März als Hptm. Auersperg-Inf. (IR. 24), Pr. 1801 gest. 1814 als FML.

Schuster Joseph Freih. v., für Tarvis 22. März als Obrlt. Erzherzog Johann-Drag. (Drag.-Reg. 9), Pr. 1801 gest. 1853 als GM.

Fedák Michael v., für Tarvis 22. März als Obstlt. Erdödy-Hus. (Hus.-Reg. 9), Pr. 1801 gest. 1814 als Oberst

Loudon Alexander Freih. v., für Glaning 27. März u. Trient 8. April als GM., Pr. 1797 gest. 1822 als FML.

1799

Großkreuz

Liechtenstein Johann Fürst, für Affaire an der Trebbia 19. Juni als FML., Pr. 1801 gest. 1836 als FM.

Kommandeure

Melas Michael Freih. v., für Cassano 26. u. 27. April als GdC., Pr. 1799 gest. 1806 als GdC.

Chasteler de Courcelles Johann Gabriel Marq., für Trezzo 27. April als GM., Pr. 1799 gest. 1825 als FZM.

Orsini-Rosenberg Franz Fürst, für Frauenfeld 25. Mai, Zürich 6. Juni u. Neckerau 18. Sept. als GM., Pr. 1801 gest. 1832 als GdC.

Ott v. Bátorkéz Carl Peter Freih., für Verdienste 1799 als FML., Pr. 1799 gest. 1809 als FML.

Ritter

Jellachich de Bužim Franz Freih., für Feldkirch 22. u. 23. März als GM., Pr. 1799 gest. 1810 als FML.

Riesch Johann Sigismund Gf., für Stockach 25. März als FML., Pr. 1801 gest. 1821 als GdC.

Fichtl Franz v., für Stockach 25. März als Obrlt. Erzherzog Ferdinand-Drag. (aufgelöstes Drag.-Reg. 2), Pr. 1801 gest. 1844 als FML.

Drechsel Anton Freih. v., für Saló 3. Aug. 1796 u. Stockach 25. März 1799 als Hptm. Erzherzog Carl-Inf. (IR. 3), Pr. 1801 gest. 1817 als FML.

Paar Johann Carl Fürst, für Legnago 26. März als Major Lattermann-Inf. (aufgelöstes IR. 45), Pr. 1801 gest. 1819 als GM.

Reinwald v. Waldegg Adrian Joseph, für Legnago 26. März als Major Wartensleben-Inf. (IR. 28), Pr. 1799 gest. 1825 als FML.

Lattermann Christoph Freih. v., für Legnago 26. März, Parona u. Magnano 5. April als GM., Pr. 1799 gest. 1835 als FM.

Sommariva Hannibal Marq., für Magnano 5. April als Oberst Lobkowitz-Drag. (Uhl.-Reg. 8), Pr. 1799 gest. 1829 als GdC.

Fóky Sigismund v., für Kehl 18. Sept. 1796 als Lieut. Blankenstein-Hus. (Hus.-Reg. 6) u. für Mirandola 15. April 1799 als Obrlt. Hus.-Reg. 7, Pr. 1801 gest. 1823 als Major

Gavenda Matthias Freih. v., für Castelnuovo 17. April als Obrlt. Ott-Hus. (Hus.-Reg. 5), Pr. 1801 gest. 1829 als Oberst

Digitized by Google

Schmidt Joseph v., für Manua 22. April als Major Neugebauer-Inf. (aufgelöstes IR. 46), Pr. 1801 gest. 1810 als GM.

Hertelendi Gabriel v., für Cassano 27. April als Obstlt. Erzherzog Joseph-Hus. (Hus.-Reg. 2), Pr. 1801 gest. 1820 als FML.

Knezevich de St. Helena Vinzenz Freih., für Cassano 27. April als Oberst Erzherzog Joseph-Hus. (Hus.-Reg. 2), Pr. 1799 gest. 1832 als GdC.

Rohan-Guemenée Carl Prinz, für Rocca d'Anfo 5. u. Verderio 28. April als Oberst 2. leichten Bat., Pr. 1801 gest. 1836 als FML.

Fasching Johann Freih. v., für Bregenz 8. Aug., Lauterach 16. Sept. 1796 als Capt.-Lieut. 3. Art.-Reg. u. für Pizzighettone 10. Mai 1799 als Hptm. 1. Art.-Reg., Pr. 1801 gest. 1815 als Oberst

Lippa v. Duba und **Kosarezow** Guido Ferdinand, für Pfungen 27. Mai als Oberst Lacy-Inf. (IR. 22), Pr. 1801 gest. 1818 als FML.

Suden Georg Freih. v., für Airolo 28. Mai als Hptm. Le Loup-Jäg. (aufgelöst), Pr. 1802 gest. 1822 als GM.

Lützow Friedrich Freih. v., für Verona 11. Nov. 1796 u. Modena 17. Juni 1799 als Rittm. Nauendorf-Hus. (Hus.-Reg. 8), Pr. 1801 gest. 1806 als Major

Montfleury Ludwig Freih. v., für Tauffers 4. April u. für Affaire an der Trebbia 19. Juni als Obrlt. De Ligne-Inf. (IR. 30), Pr. 1801 ausgetreten 1804 als Obrlt. gest. 1856

Olivier de la Trebbia Ludwig Freih., für Affaire an der Trebbia 19. Juni als Major Clerfayt-Inf. (IR. 9), Pr. 1799 gest. 1802 als Major

Zach Anton Freih. v., für Novi 15. Aug. als GM., Pr. 1799 gest. 1826 als FZM.

Kees Bernhard Ritt. v., für Novi 15. Aug. als Major Kaiser-Drag. (Uhl.-Reg. 6), Pr. 1799 gest. 1800 als Obstlt.

Simptsch Freih. v. **Fürst** und **Kupferberg** Joseph Gf., für Affaire an der Trebbia 19. Juni u. Novi 15. Aug. als Oberst Karaiczay-Drag. (Uhl.-Reg. 7), Pr. 1801 gest. 1838 als GdC.

Radetzky de Radetz Joseph Gf., für Novi 15. Aug. als Obstlt. u. General-Adj., Pr. 1801 (siehe 1809 Commandeure u. 1848 Großkreuze)

Rakovsky de Nagy-Rákow Martin Freih., für Novi 15. Aug. als Rittm. Erzherzog Joseph-Hus. (Hus.-Reg. 2), Pr. 1801 gest. 1828 als GM.

Crossard Ludwig Freih. v., für Novi 15. Aug. als Obrlt. Generalstab, Pr. 1801 ausgetreten 1812 mit Obstlt.-Charakter gest. 1845

Révay Anton Freih. v., für Novi 15. Aug. als Oberst Hus.-Reg. 5, Pr. 1801 gest. 1806 als GM.

De Gaut Franz Freih., für Novi 15. Aug. als Obstlt. Vukassovich-Inf. (IR. 48), Pr. 1801 gest. 1816 als GM.

Auersperg Franz Gf., für Mondovi 26. Oct. als GM., Pr. 1802 gest. 1808 als FML.

Plächl v. Plächelsfeld Anton Freih., für Mannheim 18. Sept. als Obrlt. Kinsky-Drag. (Drag.-Reg. 10) Pr. 1801 gest. 1852 als Obstlt.

Bogdan v. Sturmbruck Joseph Freih., für Heidelberg 16. Oct. als Rittm. Schwarzenberg-Uhl. (Uhl.-Reg. 2), Pr. 1802 gest. 1827 als FML.

Gegenfeld-Schonburg Friedrich Gf., für Bosco 24. Oct. als Major Bussy-Jäg. zu Pferd (aufgelöst), Pr. 1801 gest. 1848 als GM.

Fulda Wilhelm v., für Acqui 3 Nov. als Major 5. Hus.-Reg., Pr. 1801 gest. 1809 als Oberst

Hohenlohe-Ingelfingen Friedrich Carl Fürst zu, für Philippsburg 3. Nov. als GM., Pr. 1799 gest. 1815 als FML.

Guosdanovich Carl v., für Genola 4. Nov. als Hptm. Generalstab, Pr. 1801 (siehe 1814 Commandeure)

Gordon Anton Freih. v., für Savigliano 4. Nov. als Obrlt. Erzherzog Johann-Drag. (Drag.-Reg. 9), Pr. 1801 gest. 1832 als Rittm.

Schärffenberg Friedrich Gf., für Mantua 30. Juli 1796, Magnano 5. April u. Genola 4. Nov. 1799 als Hptm. Reisky-Inf. (aufgelöstes IR. 13), Pr. 1801 gest. 1820 als Major

Marcant v. Blankenschwert Michael Freih., für Unter-Engadin 28. April u. Genola 5. Nov. als Major Sztáray-Inf. (IR. 33), Pr. 1802 gest. 1831 als GM.

Hromada v. Helenenburg Joseph Freih., für Cuneo 24. Nov. als Obrlt. Stuart-Inf. (IR. 18), Pr. 1802 gest. 1816 als Oberst

Gillet Anton Freih. v., für Belagerung der Citadelle von Alessandria als Major 1. Art.-Reg., Pr. 1799 gest. 1811 als GM.

Schimpf Friedrich Freih. v., für Verdienste 1799 als Major 2. Art.-Reg., Pr. 1801 gest. 1808 als Oberst

De Best Albert Johann, für Verdienste 1799 als Obstlt. Generalstab, Pr. 1801 gest. 1804 als Oberst

Bechard Johann Freih. v., für Belagerung der Citadelle von Alessandria als Oberst Ingenieur-Corps, Pr. 1802 gest. 1813 als GM.

De Lopez Philipp, für Eroberung von Tortona als Obstlt. Ingenieur-Corps, Pr. 1802 gest. 1813 als GM.

Stwrtnik Augustin Freih. v., für Eroberung von Tortona als Major Bombardier-Corps, Pr. 1802 gest. 1841 als FML.

Danno Joseph v., für Verona 26. März, sowie Belagerung von Peschiera, Mantua u. Cuneo als Oberst Ingenieur-Corps, Pr. 1799 gest. 1816 als FML.

Reisner Anton Freih. v., für Belagerung von Mantua u. Cuneo als Obstlt. Bombardier-Corps, Pr. 1799 (siehe 1813 Commandeure)

1800

Kommandeur

Gyulai de Maros-Németh et Nádaska Ignaz Gf., für Günzburg 24. Mai u. Krumbach 11. Juni als GM., Pr. 1800 gest. 1831 als FZM.

Ritter

Seine königl. Hoheit Erzherzog **Ferdinand d'Este**, für Gutenzell 5. Juni als GM., Pr. 1801 gest. 1850 als FM.

Neipperg Adam Gf., für Cassano 27. April, Rivoli 16. Sept. 1799 u. Mont-Cenis 8. April 1800 als Major Generalstab, Pr. 1801 (siehe 1813 Commandeure)

Mesko v. Felsö-Kubiny Joseph, für Mont-Cenis 8. April als Major Liechtenstein-Hus. (Hus.-Reg. 7), Pr. 1801 (siehe 1809 Commandeure)

Vetter v. Lilienberg Wenzel Gf., für La Bocchetta 9. April als Hptm. Alvintzy-Inf. (IR. 19), Pr. 1802 gest. 1840 als FZM.

Digitized by Google

Nugent v. Westenrath Laval Gf., für Monte Croce 10. April als Major Generalstab, Pr. 1801 (siehe 1813 Commandeure)

Tomassich Franz Freih. v., für Colmo 11. April als Major Generalstab, Pr. 1802 (siehe 1813 Commandeure)

Fisson du Montet Joseph Freih., für Monte Capernardo 16. Dec. 1799 u. Voltri 18. April 1800 als Hptm. Máriássy-Jäg. (aufgelöst), Pr. 1801 gest. 1841 als Obstlt.

Jugenicz v. Boldoghegy Anton Freih., für Genua 2. Mai als Unterlieut. Splényi-Inf. (IR. 51), Pr. 1801 gest. 1818 als Hptm.

Papp Ludwig v., für Engen 3. Mai als Obstlt. Benjowsky-Inf. (IR. 31), Pr. 1801 gest. 1814 als GM.

Wartensleben Ferdinand Gf., für Engen 3. Mai als Rittm. Mészáros-Hus. (Hus.-Reg. 10), Pr. 1801 gest. 1821 als FML.

Lindenau Carl Friedrich v., für Engen 3. Mai als FML., Pr. 1801 gest. 1817 als FZM.

Liechtenstein Moritz Fürst, für Stockach 25. März, Neckarhausen 16. Oct. 1799 u. Möskirch 5. Mai 1800 als Obstlt. Schwarzenberg-Uhl. (Uhl.-Reg. 2), Pr. 1801 gest. 1819 als FML.

Postiaux Joachim Johann v., für Tauffers 4. April 1799 u. Möskirch 5. Mai 1800 als Hptm. De Ligne-Inf. (IR. 30), Pr. 1801 ausgetreten 1812 als Major, gest. 1853 als niederl. Obstlt.

Csorich v. Monte Creto Franz Freih., für Monte Creto 13. Mai als Obrlt. Generalstab, Pr. 1802 gest. 1847 als FML.

Mier Adam Gf., für Handschuhsheim 5. Sept. 1796 als Obrlt. Karaiczay-Drag. (Uhl.-Reg. 7) u. für Donaueschingen 25. Mai 1800 als Rittm. Merveldt-Uhl. (Uhl.-Reg. 1), Pr. 1801 gest. 1833 als Obstlt.

Gasser Peter Freih. v., für Romano 26. Mai als Rittm. Kaiser-Chev. (Uhl.-Reg. 6), Pr. 1802 gest. 1840 als GM.

Grünne Philipp Gf., für Kempten 10. Mai als GM., Pr. 1801 gest. 1854 als GdC.

Cazan zu **Griessfeld** Dominik Freih., für Piacenza 5. Juni als Major Tiroler Landesschützen (aufgelöst), Pr. 1801 gest. 1835 als Obstlt.

Andrássy Johann v., für Breisach 7. April u. Schwabenmünchen 8. Juni als Obstlt. Erzherzog Ferdinand-Hus. (Hus.-Reg. 3), Pr. 1801 gest. 1817 als GM.

Sardagna v. Meanberg und **Hohenstein** Simon, für Cantello 19. Oct. 1799 u. Voghera 9. Juni 1800 als Rittm. Lobkowitz-Drag. (Uhl.-Reg. 8), Pr. 1802 gest. 1823 als Oberst

Liechtenstein Alois Fürst, für Schongau 13. Juni als Obstlt. Manfredini-Inf. (IR. 12), Pr. 1801 (siehe 1809 Commandeure)

Horváth de Szent-György Anton Freih., für Landshut 7. Juli als Rittm. Vécsey-Hus. (Hus.-Reg. 4), Pr. 1801, gest. 1812 als Oberst

Jünger Vincenz Freih. v., für Hauen 1. Dec. als Rittm. Vécsey-Hus. (Hus.-Reg. 4), Pr. 1800 gest. 1834 als GM.

Hennequin v. Fresnel und **Curel** Ferdinand Peter Gf., für Isen 3. Dec. als GM., Pr. 1802 gest. 1831 als GdC.

Banniza v. Hohenlinden Franz Freih., für Hohenlinden 3. Dec. als Hptm. Gradiscaner Grenz-Reg. (aufgelöst), Pr. 1802 gest. 1812 als Obstlt.

Scheither Heinrich Georg Freih. v., für Lauffen 16. u. Erstürmung des Tumelberges 19. Dec. als Rittm. Stabs-Drag.-Div., Pr. 1802 (siehe 1813 Commandeure)

Scheibler Carl Freih. v., für Öttingen 19. Dec. als Rittm. Merveldt-Uhl. (Uhl.-Reg. 1), Pr. 1801 gest. 1843 als FML.

Luszénsky Franz Freih. v., für Bondeno 23. Dec. als Rittm. Kienmayer-Hus. (Hus.-Reg. 8), Pr. 1802 gest. 1831 als GM.

Le Breux Michael Freih. v., für Vertheidigung von Finale als Hptm. Terzi-Inf. (IR. 16), Pr. 1801 gest. 1830 als Major

Stokard v. Bernkopf Joseph Freih., für Vertheidigung von Bard als Hptm. Franz Kinsky-Inf. (IR. 47), Pr. 1801 gest. 1833 als Oberst

Dall' Aglio v. Frankenfels Vinzenz Freih., für Vertheidigung der Citadelle Marienberg bei Würzburg als GM., Pr. 1801 gest. 1815 als FML.

Brusch-Neuberg Franz Ritt. v., für Verdienste 1799 u. 1800 als Hptm. Generalstab, Pr. 1802 gest. 1809 als Oberst

Pászthory Melchior Freih. v., für Pastrengo 26. März, Rubiera 24. Juni 1799 u. für Belagerung von Genua 1800 als Hptm. Creuzer Grenz-Reg. (aufgelöst), Pr. 1802 gest. 1849 als Obstlt.

Geppert Monrad Freih. v., für Verdienste 1799 u. 1800 als Hptm. Generalstab, Pr. 1801 gest. 1855 als FZM.

1801

Ritter

Bussy di **Mignot** Anton Gf., für Illasi u. Colognola 5. Jän. als GM., Pr. 1801 gest. 1804 als GM.

Hundt zu **Alt-Grotkau** Franz Freih. v., für Montebello 7. Jän. als Hptm. Generalstab, Pr. 1801 gest. 1810 als Obstlt.

1805

Kommandeure

Seine kaiserl. Hoheit Erzherzog **Johann Baptist**, für Verdienste in Tirol als GdC., Pr. 1806 (siehe 1809 Großkreuze)

Mecséry de Tsoor Daniel Freih., für Günzburg 9. Oct. als GM., Pr. 1808 gest. 1823 als FML.

Schwarzenberg Carl Fürst zu, für Ulm 11. Oct. als FML., Pr. 1806 (siehe 1813 Großkreuze)

Vincent Carl Freih. v., für Cernitza bei Görz 18. Nov. u. St. Croce 19. Nov. als GM., Pr. 1806 gest. 1834 als GdC.

Bellegarde Heinrich Gf., für Caldiero 29. bis 31. Oct. als GdC., Pr. 1805 gest. 1845 als FM.

O'Reilly Andreas Gf., für Caldiero 30. Oct. als FML., Pr. 1806 gest. 1832 als GdC.

Ritter

Roussel d'Hurbal Franz Vicomte, für Ulm 11. Oct. als Obstlt. Latour-Chev. (Drag.-Reg. 14), Pr. 1806 (siehe 1809 Commandeure)

Civalart v. Happancourt Carl Gf., für Ulm 11., Herbrechtingen 16. u. Eschenau 20. Oct. als Oberst Rosenberg-Chev. (Hus.-Reg. 16), Pr. 1806 gest. 1865 als GdC.

Digitized by Google

Bück Jakob v., für Ulm 11. Oct. als Rittm. Rosenberg-Chev. (Hus.-Reg. 16), Pr. 1806 gest. 1836 als Oberst

Ensch Franz Freih. v., für Ulm 11. Oct. als Obrlt. Tiroler Jäg.-Reg., Pr. 1808 gest. 1861 als GM.

Steyrer v. **Edelsberg** Carl, für Ulm 15. Oct. als Obstlt. Erzherzog Carl-Inf. (IR. 3), Pr. 1806 gest. 1819 als GM.

Leiningen-Westerburg August Gf., für Ulm 15. Oct. als Hptm. Froon-Inf. (IR. 54), Pr. 1806 gest. 1849 als FML.

Simbschen Joseph Anton Freih. v., für Caldiero 30. Oct. als FML., Pr. 1806 gest. 1820 als FZM.

Hardegg Anton Gf., für Caldiero 30. Oct. als Obstlt. Kaiser-Chev. (Uhl.-Reg. 6), Pr. 1806 gest. 1825 als FML.

Novak Joseph Freih. v., für Caldiero 30. Oct. als Hptm. Hohenlohe-Bartenstein-Inf. (IR. 26), Pr. 1806 gest. 1860 als FML.

Karove Ladislaus v., für Caldiero 30. Oct. als Capt.-Lieut. Splényi-Inf. (IR. 51), Pr. 1808 gest. 1809 als Hptm.

Colloredo-Mansfeld Hieronymus Gf., für Caldiero 31. Oct. als GM., Pr. 1806 (siehe 1809 Commandeure)

Nordmann Armand v., für Caldiero 31. Oct. als GM., Pr. 1806 gest. 1809 als FML.

Hilmer Joseph v., für Pass Strub 3. Nov. als Rittm. Melas-Kür. (Drag.-Reg. 12), Pr. 1806 gest. 1826 als Rittm.

Vécsey de **Hajnácskeö** August Gf., für Enns 3. Nov. u. Austerlitz 2. Dec. als Obstlt. Hessen-Homburg-Hus. (Hus.-Reg. 4), Pr. 1806 gest. 1857 als GdC.

Swinburne Robert Freih. v., für Pass Scharnitz 4. Nov. als Obstlt. Erzherzog Ludwig-Inf. (IR. 8), Pr. 1806 gest. 1849 als FML.

Bésán Carl Freih. v., für S. Pietro Engù 4. Nov. als Rittm. Erzherzog Ferdinand-Hus. (Hus.-Reg. 3), Pr. 1806 quittiert 1806 gest. 1819.

Mylius Friedrich Freih. v., für Pass Scharnitz 4. Nov. als Obrlt. Erzherzog Carl-Inf. (IR. 3), Pr. 1808 gest. 1852 als Oberst

Mengen Wilhelm Freih. v., für Neuhaus 8. Nov. als Rittm. Merveldt-Uhl (Uhl.-Reg. 1), Pr. 1808 gest. 1837 als FML.

Montluisant Johann Chev., für Maria-Zell 8. Nov. als Obrlt. Deutschmeister-Inf. (IR. 4), Pr. 1806 gest. 1816 als Hptm.

Kakonyi de **Csep et Eadem** Franz Freih., für Gonars 13. Nov. als Rittm. Ott-Hus. (Hus.-Reg. 5), Pr. 1806 gest. 1829 als Obstlt.

Del Rio Joseph Freih., für Bozen 18. Nov. als Hptm. Duka-Inf. (IR. 39), Pr. 1806 gest. 1836 als Obstlt.

Schneider v. **Arno** Carl Freih., für Villach 20. u. 21. Nov. als Hptm. Neugebauer-Inf. (aufgelöstes IR. 46), Pr. 1808 gest. 1846 als FML.

Rohan Ludwig Viktor Prinz, für Bozen 18., Bassano 23. u. Castelfranco 24. Nov. als GM., Pr. 1806 gest. 1846 als FML.

Wimpffen Max Freih. v., für Austerlitz 2. Dec. als Oberst Gyulai-Inf. (IR. 60), Pr. 1806 (siehe 1809 Commandeure)

Frirenberger Wenzel v., für Austerlitz 2. Dec. als Major Bombardier-Corps, Pr. 1806 gest. 1823 als GM.

Zoechi Johann v., für Austerlitz 2. Dec. als Hptm. 1. Art.-Reg., Pr. 1806 gest. 1819 als Major

Mohr Johann Friedrich Freih. v., für Austerlitz 2. Dec. als Oberst Hessen-Homburg-Hus. (Hus.-Reg. 4), Pr. 1806 gest. 1847 als GdC.

Tettenborn Carl Freih. v., für Verdienste 1805 als Rittm. Klenau-Chev. (Drag.-Reg. 10), Pr. 1806 ausgetreten 1812 als Major gest. 1845 als großherzogl. badischer GL.

1809

Großkreuz

Seine kaiserl. Hoheit Erzherzog **Johann Baptist**, für Verdienste in Italien 1809 als GdC., Pr. 1809 gest. 1859 als FM.

Kommandeure

Frimont v. **Palota** Johann Gf., Fürst v. **Antrodocco** für Pordenone 15. u. Sacile 16. April als FML., Pr. 1809 gest. 1831 als GdC.

Hohenzollern-Hechingen Friedrich Franz Xaver Prinz zu, für Hausen 19. April als FML., Pr. 1809 gest. 1844 als FM.

Liechtenstein Alois Fürst, für Hausen 19. April als GM., Pr. 1809 gest. 1833 als FZM.

Hiller Johann Freih. v., für Neumarkt 24. April u. Aspern 22. Mai als FZM., Pr. 1809 gest. 1819 als FZM.

Radetzky de **Radetz** Joseph Gf., für Wels 2. Mai als FML., Pr. 1810 (siehe 1848 Großkreuze)

Colloredo-Mansfeld Hieronymus Gf., für Fontana Fredda 16. April u. für Affaire an der Piave 8. Mai als FML., Pr. 1809 gest. 1822 als FZM.

Roussel d'**Hurbal** Franz Vicomte für Aspern 21. Mai als Oberst Gottesheim-Kür. (Drag.-Reg. 6), Pr. 1809 ausgetreten 1811 als GM. gest. 1849 als französ. GL.

Smola Joseph Freih. v., für Aspern 22. Mai als Oberst Bombardier-Corps, Pr. 1809 gest. 1820 als GM.

Wimpffen Max Freih. v., für Aspern 21. u. 22. Mai als GM., Pr. 1809 gest. 1854 als FM.

Mesko de **Felsö-Kubiny** Joseph, für Raab 14. Juni als GM., Pr. 1809 gest. 1815 als FML.

Hardegg Ignaz Gf., für Baumersdorf 5. Juli als GM., Pr. 1810 gest. 1848 als GdC.

Klenau Johann Gf., für Wagram 6. Juli als FML., Pr. 1809 gest. 1819 als GdC.

Kienmayer Michael Freih. v., für Gefrees 9. Juli als GdC., Pr. 1810 gest. 1828 als GdC.

Ritter

Steffanini de **Monte Arione** Joseph, für Hirschau 11. April als Oberst 7. Jäg.-Bat., Pr. 1810 gest. 1821 als GM.

Volkmann Anton v., für Venzone 11. April als Oberst Jellachich-Inf. (IR. 53), Pr. 1809 gest. 1824 als GM.

Favorge Heinrich Gf., für Görz 11. April 1809 als Hptm. Erzherzog Franz Carl-Inf. (IR. 52), Pr. 1810 ausgetreten 1816 als Major gest. 1839 als sardin. GL.

Digitized by Google

Teimer v. Wiltau Martin, für Wiltau 13. April als Major Tiroler Landesschützen (aufgelöst), Pr. 1810 gest. 1838 als Major

Mensdorff-Pouilly Emanuel Gf., für Amberg 13. April als Major Merveldt-Uhl. (Uhl.-Reg. 1), Pr. 1810 gest. 1852 als GdC.

Reinisch Ignaz Freih. v., für Pordenone 15. April als Obstlt. Generalstab, Pr. 1810 gest. 1843 als FML.

Martyn Peter Chev., für Pordenone 15. April als Rittm. Hohenzollern-Chev. (Uhl.-Reg. 7), Pr. 1810 gest. 1827 als Obstlt.

Csivich v. Rohr Ignaz Freih., für Sacile 16. April als Oberst Oguliner Grenz-Reg. (aufgelöst), Pr. 1809 gest. 1823 als GM.

Lakos Johann Baptist Freih. v., für Sacile 16. April als Hptm. Generalstab, Pr. 1810 gest. 1843 als GM.

Kinsky v. Wchinic und Tettau Christian Gf., für Fontana Fredda 16. April als Major Generalstab, Pr. 1809 gest. 1835 als FML.

Sachsen-Coburg-Gotha Ferdinand Herzog zu, für Eggmühl 22. April als Oberst Erzherzog Ferdinand-Hus. (Hus.-Reg. 3), Pr. 1810 (siehe 1813 Commandeure)

Berzina v. Siegenthal Heinrich Freih. v., für Eggmühl 22. April als GM., Pr. 1809 gest. 1831 als GdC.

Erdmann v. Kappler Carl, für Regensburg 23. April als Obstlt. Generalstab, Pr. 1809 gest. 1811 als Obstlt.

Bakonyi Emerich Freih. v., für Neumarkt 24. April als Oberst Duka-Inf. (IR. 39), Pr. 1810 gest. 1845 als FML.

D'Esquille Joseph Marq., für Volano 24. April als Hptm. Lusignan-Inf. (IR. 16), Pr. 1811 ausgetreten 1816, gest. 1868

Fastner v. Neumarkt Johann Georg Freih., für Neumarkt 24. April als Obrlt. Klebek-IR. (IR. 14), Pr. 1810 gest. 1811 als Obrlt.

Leiningen-Westerburg Christian Gf., für Lavis 21. u. Trient 24. April als Oberst Hohenlohe-Bartenstein-Inf. (IR. 26), Pr. 1809 gest. 1819 als Oberst

Lenk v. Wolfsberg Jakob Freih., für Neumarkt 24. April als Obrlt. 4. Art.-Reg., Pr. 1810 gest. 1837 als Oberst

Hössel v. Ehrenfeld Joseph, für Bender 30. April als Obrlt. Liccaner Grenz-Reg., Pr. 1810 gest. 1812 als Obrlt.

Steindl Carl Freih. v., für Eger 30. April als Lieut. Schwarzenberg-Uhl. (Uhl.-Reg. 2), Pr. 1810 gest. 1837 als Major

Paumgartten Johann Freih. v., für Ebelsberg 3. Mai als Obstlt. u. Corps-Adj., Pr. 1810 gest. 1849 als FML.

Klopstein v. Innsbruck Anton Freih., für Ebelsberg 3. Mai als Oberst Deutschmeister-Inf. (IR. 4), Pr. 1809 gest. 1824 als GM.

Pirquet v. Cesenatico Peter Freih., für Ebelsberg 3. Mai als Obrlt. Beaulieu-Inf. (IR. 58), Pr. 1813 gest. 1861 als FZM.

Walper Matthias Ritt. v., für Fontana Fredda 16. April u. Fonteniba 4. Mai als Unterlieut. Bombardier-Corps, Pr. 1810 gest. 1849 als GM.

Geramb Leopold Freih. v., für Pordenone 15., Fontana Fredda 16. April u. für Affaire an der Piave 8. Mai als Obstlt. Erzherzog Joseph-Hus. (Hus.-Reg. 2), Pr. 1809 gest. 1845 als GdC.

Chimani v. Mannberg Anton Freih., für Affaire an der Piave 8. Mai als Major Simbschen-Inf. (IR. 43), Pr. 1809 gest. 1834 als GM.

Bartholemy Peter Freih. v., für Affaire an der Piave 8. Mai als Hptm. Alvintzy-Inf. (IR. 19), Pr. 1810 gest. 1832 als Oberst

Göldlin v. Tiefenau Carl Freih., für Pass Strub 11. Mai als Obstlt. 9. Jäg.-Bat., Pr. 1810 gest. 1826 als Oberst

Veyder v. Malberg Carl Freih., für Volders 13. Mai als Corps-Adj., Pr. 1811 gest. 1830 als GM.

O'Brien Gf. auf **Thomond** Johann Freih. v., für Affaire auf der schwarzen Lacke 13. Mai als Major Kerpen-Inf. (IR. 49), Pr. 1810 gest. 1830 als GM.

Csollich Markus Freih. v., für Affaire auf der schwarzen Lacke 13. Mai als Oberst Generalstab, Pr. 1809 gest. 1844 als FZM.

Rogâts Johann Freih. v., für Raszyn 19. April u. Thorn 15. Mai als Hptm. Vukassovich-Inf. (IR. 48), Pr. 1811 gest. 1831 als Major

Fleischer v. Eichenkranz Ferdinand Freih., für Linz 17. Mai als Major Generalstab, Pr. 1809 gest. 1841 als FML.

Maroevich Johann Freih. v., für Perlevo 16., Grab 17. u. Billaj 20. Mai als Hptm. Liccaner Grenz-Reg. (aufgelöst), Pr. 1811 gest. 1831 als Oberst

Wintzingerode-Ohmfeld Ferdinand Freih. v., für Aspern 21. Mai als GM., Pr. 1811 ausgetreten 1812 als FML. gest. 1818 als russ. GL.

Koller Franz Freih. v., für Aspern 21. Mai als GM., Pr. 1809 gest. 1826 als FML.

Frelich Franz Freih. v., für Regensburg 23. April u. Aspern 21. Mai als Oberst Stipsicz-Hus. (Hus.-Reg. 10), Pr. 1809 gest. 1813 als GM.

Buresch v. Greiffenbach Wenzel, für Aspern 21. Mai als GM., Pr. 1809 gest. 1813 als FML.

Wacquant-Geozelles Theodor Freih. v., für Aspern 21. Mai als GM., Pr. 1809 gest. 1844 als FZM.

Wied-Runkel Friedrich Ludwig Prinz, für Aspern 22. Mai als GM., Pr. 1809 gest. 1824 als FML.

Andrássi David v., für Aspern 21. Mai als Oberst Froon-Inf. (IR. 54), Pr. 1810 gest. 1813 als GM.

Mecséry Johann Carl Freih. v., für Aspern 21. Mai als Oberst Frelich-Inf. (IR. 28), Pr. 1809 gest. 1832 als FML.

Reuss-Köstritz Heinrich LXIV. Fürst zu, für Aspern 21. Mai als Major u. Flügel-Adj., Pr. 1809 gest. 1856 als GdC.

Kinsky v. Wchinic und Tettau Ferdinand Fürst, für Aspern 21. Mai als Major der Landw., Pr. 1809 gest. 1812 als Oberst

Murmann v. Marchfeld Georg Freih., für Aspern 21. Mai als Major Rainer-Inf. (IR. 11), Pr. 1809 gest. 1820 als Major

Gollner v. Goldnenfels Alois Freih., für Aspern 22. Mai als Obstlt. Generalstab, Pr. 1809 gest. 1845 als FML.

Magdeburg Friedrich Freih. v., für Aspern 22. Mai als Hptm. Generalstab, Pr. 1809 gest. 1810 als Hptm.

Fölseis Joseph v., für Aspern 22. Mai als Oberst Erzherzog Carl-Inf. (IR. 3), Pr. 1809 gest. 1841 als FML.

Fasching Carl Freih. v., für Aspern 22. Mai als Oberst 1. Art.-Reg., Pr. 1809 gest. 1826 als GM.

Digitized by Google

Scovaud de la Bastide Franz Friedrich (alias Heinrich) Freih., für Aspern 22. Mai als Obstlt. Baillet-Merlemont-Inf. (IR. 55), Pr. 1810 gest. 1838 als GM.

Wieland Georg Freih. v., für Aspern 22. Mai als Obstlt. Blankenstein-Hus. (Hus.-Reg. 6), Pr. 1809 gest. 1849 als FML.

Porubsky David v., für Aspern 22. Mai als Major Hieronymus Colloredo-Inf. (IR. 33), Pr. 1811 gest. 1835 als Obstlt.

Vernholz v. Vernwald Christoph Freih., für Aspern 22. Mai als Hptm. Erzherzog Rainer-Inf. (IR. 11), Pr. 1810 gest. 1817 als Hptm.

Bienefeld v. Löwenkron Wilhelm Freih., für Aspern 22. Mai als Hptm. Kolowrat-Inf. (IR. 36), Pr. 1809 gest. 1823 als Major

Dietrich v. Hermannsberg Emanuel Freih., für Aspern 22. Mai als Hptm. 1. Art.-Reg., Pr. 1810 gest. 1857 als FML.

Moritz Johann v., für Aspern 21. u. 22. Mai als Oberlt. Bombardier-Corps, Pr. 1810 gest. 1815 als Hptm.

Ehrenstein Joseph Freih. v., für Aspern 22. Mai als Oberlt. Generalstab, Pr. 1810 gest. 1814 als Major

Bianchi Duca di Casa Lanza Friedrich Freih., für Vertheidigung des Brückenkopfes bei Pressburg 1. bis 3. Juni als GM., Pr. 1809 (siehe 1813 Commandeure)

Haas v. Martény Stephan, für Klagenfurt 6. Juni als Hptm. Johann Jellachich-Inf. (IR. 53), Pr. 1810 gest. 1835 als Oberst

Gatterburg Joseph Gf., für Jedlinsko 11. Juni als Major Kaiser-Hus. (Hus.-Reg. 1), Pr. 1810 gest. 1827 als Major

Esterházy de Galántha Johann Nep. Gf., für Kis-Czell 14. Juni als Oberst Pressburger Insurrections-Cav., Pr. 1810 gest. 1829 als Oberst

Voith v. Sterbetz Wenzel Freih., für Raab 14. Juni als Major Generalstab, Pr. 1809 gest. 1827 als Oberst

Hummel Johann Ludwig Freih. v., für Raab 14. Juni als Obstlt. Landw., Pr. 1810 gest. 1832 als Oberst

Wielowieyski de Wielka-Wies Ladislaus Freih., für Pápa 12. u. Raab 14. Juni als Lieut. 2. Art.-Reg., Pr. 1810 gest. 1844 als Hptm.

Ost Joseph v., für Sacile 16. April u. Raab 14. Juni als Hptm. St. Julien-Inf. (IR. 61), Pr. 1810 gest. 1814 als Hptm.

Schmelzern v. Wildmansegg Johann Freih., für Sandomierz 15. Juni als Oberst Davidovich-Inf. (IR. 34), Pr. 1809 gest. 1831 als GM.

Olgyay Balthasar v., für Pápa 18. Juni als Rittm. Pressburger Insurrections-Cav., Pr. 1810 gest. 1834 als Rittm.

Hessen-Homburg Philipp Prinz zu, für Wagram 5. Juli als GM., Pr. 1810 gest. 1846 als FM.

Bentheim-Steinfurt Friedrich (alias Wilhelm) Fürst zu, für Wagram 5. Juli als Oberst Vogelsang-Inf. (IR. 47), Pr. 1810 gest. 1839 als FML.

Maurich v. Russbach Franz Freih., für Aspern 21. Mai u. Wagram 5. Juli als Hptm. Generalstab, Pr. 1810 gest. 1813 als Major

Dittmayer v. Russfelden Matthias Freih., für Wagram 5. Juli als Oberlt. Argenteau-Inf. (IR. 35), Pr. 1810 gest. 1849 als Major

Haberein v. Armfeld Franz Freih., für Wagram 5. u. 6. Juli als Hptm. Kolowrat-Inf. (IR. 36), Pr. 1810 gest. 1835 als Obstlt.

Rueber v. Ruebersburg Heinrich Freih., für Erstürmung der Insel Tabor bei Mauthausen 5. Juli als Hptm. 4. Jäg.-Bat. Pr. 1810 gest. 1857 als GM.

Siegler v. Eberswald Heinrich Freih., für Ebelsberg 3. Mai u. Wagram 6. Juli als Hptm. Würzburg-Inf. (IR. 7), Pr. 1810 gest. 1862 als GM.

Kurz Laurenz Freih. v., für Wagram 6. Juli als Capt.-Lieut. Iglauer Landw.-Bat., Pr. 1811 gest. 1852 als Major

Stutterheim Carl v., für Eggmühl 22. April u. Wagram 6. Juli als GM., Pr. 1809 gest. 1811 als FML.

Mayer Joseph v., für Aspern 22. Mai u. Wagram 6. Juli als GM., Pr. 1810 gest. 1813 als GM.

Flachenfeld Carl v., für Wagram 6. Juli als Oberst Liechtenstein-Kür. (Drag.-Reg. 6), Pr. 1810 gest. 1813 als GM.

Russo v. Aspernbrand Joseph Freih., für Schirling 21. April, Aspern 21. u. 22. Mai u. Wagram 6. Juli als Oberst Feld-Art.-Corps, Pr. 1809 gest. 1840 als FZM.

Christ v. Ehrenblüh Joseph Freih., für Aspern 22. Mai u. Wagram 6. Juli als Oberlt. 1. Art.-Reg., Pr. 1810 gest. 1841 als Oberst

Griess Franz Freih. v., für Pressburg 8. Juli als Major Strassoldo-Inf. (IR. 27), Pr. 1810 gest. 1819 als Obstlt.

Mariássy v. Markus und Batisfalva Andreas Freih., für Hollabrunn 9. Juli als GM., Pr. 1809 gest. 1846 als FZM.

Senitzer Paul Freih. v., für Hollabrunn 9. Juli als Oberst Benjowsky-Inf. (IR. 31), Pr. 1809 gest. 1830 als GM.

Nedetzky v. Nedecz Anton Freih., für Aspern 22. Mai u. Hollabruun 9. Juli als Rittm. Blankenstein-Hus. (Hus.-Reg. 6), Pr. 1810 gest. 1852 als Major

Wallmoden-Gimborn Ludwig Gf., für Wagram 6. u. Hollabrunn 9. Juli als GM., Pr. 1809 gest. 1862 als GdC.

Roszner v. Roszenegg Joseph Freih., für Gefrees 9. Juli als Obstlt. Generalstab, Pr. 1809 gest. 1844 als FML.

Klebelsberg Freih. zu **Thumburg** Johann Gf., für Schöngrabern-Hollabrunn 10. Juli als GM., Pr. 1809 gest. 1841 als GdC.

Hardegg Heinrich Gf., für Schöngrabern-Hollabrunn 10. Juli als Oberst Erzherzog Carl-Uhl. (Uhl.-Reg. 3), Pr. 1809 gest. 1854 als GdC.

Salis-Zizers Rudolf Gf., für Ebelsberg 3. Mai u. Znaim 10. Juli als Major 5. Wiener Freiwilligen-Bat., Pr. 1810 gest. 1840 als FML.

Reuss-Plauen Heinrich XV. Fürst zu, für Kirchdorf 20., Neumarkt 24. April als FML. u. Znaim 11. Juli als FZM., Pr. 1809 gest. 1825 als FM.

Portner v. Höflein Leopold Freih., für Wagram 6. u. Znaim 11. Juli als Obstlt. Bellegarde-Inf. (IR. 44), Pr. 1809 gest. 1821 als GM.

Altmann Joseph Ritt. v., für Söll 13. Mai u. Murnau 18. Juli als Oberlt. Hohenzollern-Chev. (Uhl.-Reg. 7), Pr. 1810 gest. 1831 als Rittm.

Digitized by Google

D'Andrels Julius Gf., für Verdienste in Südtirol als Hptm. Ingenieur-Corps. Pr. 1811 ausgetreten 1812 gest. 1864 als sardin. GL.

La Tour Janus Gf., für Verdienste in Italien als Hptm. Generalstab, Pr. 1810 gest. 1811 als Major

Hackher zu Hart Franz Freih. v., für Vertheidigung des Schlossberges zu Graz als Major Ingenieur-Corps, Pr. 1809 gest. 1837 als Oberst

Szily v. Nagy-Szigets Anton, für Verdienste in Polen als Major Békéser Insurrections-Cav., Pr. 1810, gest. 1833 als Major

1812

Ritter

Hessen-Homburg Gustav Prinz zu, für Sielo-Welykoje 9. Oct. als Oberst Hessen-Homburg-Hus. (Hus.-Reg. 4), Pr. 1815 gest. 1848 als GdC.

Baillet von **Latour** Theodor Gf., für Podubny 11. u. 12. Aug. u. Biala 18. Oct. als Obstlt. Generalstab, Pr. 1813 gest. 1848 als FZM.

Pfister Joseph v., für Pinsk 28. Nov. als Rittm. Riesch-Drag. (Drag.-Reg. 12), Pr. 1813 gest. 1829 als Rittm.

Paulini v. Kowelsdamm Michael Freih., für Verdienste in Polen als Rittm. Kaiser-Hus. (Hus.-Reg. 1), Pr. 1813 gest. 1836 als Obstlt.

1813

Großkreuz

Schwarzenberg Carl Fürst zu, für Leipzig 16. bis 18. Oct. als FM., Pr. 1813 gest. 1820

Kommandeure

Sachsen-Coburg-Gotha Ferdinand Herzog zu, für Kulm 30. Aug. als GM., Pr. 1815 gest. 1851 als GdC.

Scheither Heinrich Georg Freih. v., für Freiberg 18. Sept. als GM., Pr. 1813 gest. 1816 als GM.

Bianchi Duca di Casa Lanza Friedrich Freih., für Leipzig 16. Oct. als FML., Pr. 1813 gest. 1855 als FML.

Nostitz-Rieneck Johann Gf., für Leipzig 16. Oct. als FML., Pr. 1813 gest. 1840 als FML.

Hessen-Homburg Friedrich Erbprinz zu, für Leipzig 16. bis 18. Oct. als GdC., Pr. 1813 gest. 1829 als GdC.

Neipperg Adam Gf., für Vertheidigung Böhmens u. für Leipzig 16. bis 18. Oct. als GM., Pr. 1815 gest. 1829 als FML.

Reisner Anton Freih. v., für Leipzig 16. bis 18. Oct. als FML., Pr. 1813 gest 1822 als FML.

Tomassich Franz Freih. v., für Einschließung u. Einnahme von Zara 1. bis 6. Dec. als GM., Pr. 1813 gest. 1831 als FML.

Nugent v. Westenrath Laval Gf., für Verdienste in Italien als GM., Pr. 1814 gest. 1862 als FM.

Ritter

Feldegg Christoph Freih. v., für Dresden 26. Aug. als Obrlt. De Vaux-Inf. (IR. 25), Pr. 1815 gest. 1845 als Oberst

Philippi Johann, für Dresden 26. Aug. als Lieut. 7. Jäg.-Bat., Pr. 1816 gest. 1850 als Capt.-Lieut.

Moll Anton Freih. v., für Loibl-Pass 27. Aug. als Hptm. 9. Jäg.-Bat., Pr. 1813 gest. 1850 als Major

Rath Joseph Freih. v., für Villach 28. u. 29. Aug. als Obstlt. Duka-Inf. (IR. 39), Pr. 1815 gest. 1852 als FZM.

Lazarich v. Lindaro Joseph Freih., für Lindaro 4. Sept. u. Eroberung Istriens als Hptm. Istrianer Landw.-Bat., Pr. 1815 gest. 1859 als GM.

Milutinovich v. Milowsky Freih. v. **Weixelburg** Theodor, für Weixelburg 6. u. St. Marein 12. Sept. als Oberst Gradiscaner Grenz-Reg. (aufgelöst), Pr. 1813 gest. 1836 als FML.

Rebrovich v. Razboj Matthias Freih., für Weixelburg 16. Sept. als GM., Pr. 1813 gest. 1830 als GM.

Eszterházy de Galántha Vinzenz Gf., für St. Marein 16. Sept. als Rittm. Radetzky-Hus. (Hus.-Reg. 5), Pr. 1814 gest. 1835 als GM.

Döry v. Jobbaháza Joseph Freih., für Arbesau 17. Sept. als Rittm. Hessen-Homburg-Hus. (Hus.-Reg. 4), Pr. 1815 gest. 1839 als Rittm.

Jetzer August Freih. v., für Hollenburg a. d. Drau 19. Sept. als Obrlt. Generalstab, Pr. 1813 gest. 1862 als FML.

Rodiczky v. Sipp Freih. v. **Weixelburg** Carl, für Weixelburg 16., Laschitsch 25. u. Zirknitz 27. Sept. als Hptm. Generalstab, Pr. 1815 gest. 1845 als FML.

Puchner Anton Freih. v., für Altenburg u. Zeitz 28. Sept. als Rittm. Klenau-Chev. (Drag.-Reg. 10), Pr. 1815 (siehe 1849 Commandeure)

Füller von der **Brücke** Maximilian, für Affaire an der Wippach 6. Oct. als Unterlieut. Erzherzog Franz Carl-Inf. (IR. 52), Pr. 1814 gest. 1880 als Major

Fenner v. Fenneberg Franz, für Percha 2. u. Mühlbacher Klause 7. Oct. als FML., Pr. 1813 gest. 1824 als FML.

Huber v. Penig Paul Freih., für Penig 9. Oct. als Hptm. Erzherzog Carl-Inf. (IR. 3), Pr. 1815 gest. 1850 als Oberst

Horn von der **Mulda** Caspar Freih., für Penig 9. Oct. als Hptm. Erzherzog Carl-Inf. (IR. 3), Pr. 1816 gest. 1820 als Hptm.

Gallois Franz Freih. v., für Stößen 10. Oct. als Oberst Vincent-Chev. (Drag.-Reg. 14), Pr. 1815 gest. 1819 als GM.

De Vaulx Carl Freih., für Bodewitz 28. Aug. als Rittm. u. Stößen 10. Oct. als Major Vincent-Chev. (Drag.-Reg. 14), Pr. 1815 gest. 1837 als Oberst

Auersperg Max Gf., für Leipzig 16. Oct. als Oberst Sommariva-Kür. (Drag.-Reg. 5), Pr. 1813 gest. 1850 als GdC.

Hessen-Homburg Ferdinand Prinz zu, für Leipzig 16. Oct. als Oberst Lothringen-Kür. (Drag.-Reg. 7), Pr. 1813 ausgetreten 1824 als GdC. gest. 1866

Stutterheim Franz v., für Leipzig 16. Oct. als Oberst Hessen-Homburg-Inf. (IR. 19), Pr. 1813 gest. 1814 als Oberst

Rétsey de Rétse Adam, für Leipzig 16. Oct. als Oberst Hieronymus Colloredo-Inf. (IR. 33), Pr. 1813 gest. 1852 als FZM.

Dressery Wilhelm v., für Leipzig 16. Oct. als Oberst Simbschen-Inf. (IR. 48), Pr. 1813 gest. 1822 als GM.

Digitized by Google

Windisch-Graetz Alfred Fürst zu, für Leipzig 16. Oct. als Obstlt. O'Reilly-Chev. (Uhl.-Reg. 8), Pr. 1814 (siehe 1848 Großkreuze)

Voiny Johann Freih. v., für Leipzig 16. Oct. als Major Strauch-Inf. (IR. 24), Pr. 1815 gest. 1822 als Obstlt.

Sternbach Eduard Freih. v., für Leipzig 16. Oct. als Obrlt. Sommariva-Kür. (Drag.-Reg. 5), Pr. 1815 gest. 1846 als Major

Haugwitz Eugen Gf., für Leipzig 16. bis 18. Oct. als GM., Pr. 1813 gest. 1867 als FML.

Desfours zu **Mont** und **Athienville** Franz Gf., für Leipzig 16. bis 18. Oct. als GM., Pr. 1813 gest. 1823 als GM.

Call v. **Kulmbach** Carl Freih., für Leipzig 18. Oct. als Obstlt. Argenteau-Inf. (IR. 35), Pr. 1813 gest. 1848 als Oberst

Weissenwolf Nikolaus Gf., für Leipzig 16. bis 18. Oct. als FML., Pr. 1813 gest. 1825 als FML.

Bubna v. **Littitz** Ferdinand Gf., für Leipzig 18. Oct. als FML., Pr. 1813 gest. 1825 als FML.

Stein Emmerich Freih. v., für Leipzig 18. Oct. als Oberst 2. Art.-Reg., Pr. 1813 gest. 1835 als FML.

Rothkirch und **Panthen** Leonhard Gf., für Leipzig 18. Oct. als Oberst Generalstab, Pr. 1813 gest. 1842 als FML.

Simbschen Joseph Freih. v., für Leipzig 16. bis 18. Oct. als Obstlt. Gradiscaner Grenz-Reg. (aufgelöst), Pr. 1815 gest. 1824 als Oberst

Stietka v. **Wachau** Maximilian Freih., für Leipzig 18. Oct. als Rittm. Riesch-Drag. (Drag.-Reg. 12), Pr. 1815 gest. 1833 als Major

Weiss Johann, für Leipzig 18. Oct. als Obrlt. Hessen-Homburg-Hus. (Hus.-Reg. 4), Pr. 1813 ausgetreten 1820 als Obrlt. gest. 1831

Schön Anton Freih. v., für Caliano 26. Oct. als Hptm. Generalstab, Pr. 1814 gest. 1853 als FML.

Biro v. **Csik-Pálfalva** Johann Freih., für St. Hermagor 18. Sept., Caliano 26. u. S. Marco 28. Oct. als Rittm. Frimont-Hus. (Hus.-Reg. 9), Pr. 1815 gest. 1831 als Rittm.

Vlassits Franz Freih. v., für S. Marco 28. Oct. als GM., Pr. 1813 gest. 1840 als FML.

Weiss Bernhard, für Hanau 30. u. 31. Oct. als Hptm. Reisky-Inf. (IR. 10), Pr. 1815 gest. 1821 als Hptm.

Folliot de **Crenneville** Carl Gf., für Dresden 26. Aug. u. Hochheim 9. Nov. als FML., Pr. 1814 gest. 1840 als GdC.

Langenau Friedrich Carl Freih. v., für Dresden 26. Aug., Leipzig 18. Oct. u. Hochheim 9. Nov. als GM., Pr. 1815 gest. 1840 als FML.

Paur zu **Traut** Joseph v., für Hochheim 9. Nov. als Obstlt. Kottulinsky-Inf. (IR. 41), Pr. 1815 gest. 1824 als Obstlt.

Maretich v. **Riv-Alpon** Gideon Freih., für Villanuova am Alpon 15. Nov. als Obstlt. Generalstab, Pr. 1813 gest. 1839 als Oberst

Starhemberg Gundaker Gf., für Rovigo 8. Dec. als GM., Pr. 1813 gest. 1842 als GM.

Prochaska v. **Guelfenburg** Adolf Freih., für Rovigo 8. Dec. als Oberst Radetzky-Hus. (Hus.-Reg. 5), Pr. 1814 gest. 1862 als GdC.

Wittmann Joseph Freih. v., für Consandolo 30. Dec. als Major Erzherzog Franz Carl-Inf. (IR. 52), Pr. 1814 gest. 1835 als Major

Widmayer Alois v., für Einnahme von Zara als Oberst Liccaner Grenz-Reg. (aufgelöst), Pr. 1813 gest. 1831 als GM.

Kropfreiter Johann Freih. v., für Belagerung von Zara als Lieut. 3. Art.-Reg. Pr. 1813 gest. 1866 als GM.

Eckhardt Ludwig Freih. v., für Verdienste in Kärnten und Italien als GM., Pr. 1813 gest. 1843 als FZM.

Bretschneider Friedrich Freih. v., für Verdienste in Kärnten und Italien als Oberst Frimont-Hus. (Hus.-Reg. 9), Pr. 1815 gest. 1846 als FML.

1814

Kommandeure

Mauroy de **Merville** Franz Freih., für Pozzolo 8. Febr. als FML., Pr. 1814 gest. 1816 als FML.

Guosdanovich Carl v., für Pozzolo 8. Febr. als GM., Pr. 1814 gest. 1817 als GM.

Ritter

Pflüger v. **Lindenfels** Philipp Freih., für Brienne 1. Febr. als GM., Pr. 1814 gest. 1837 als FML.

Mengen Carl Freih. v., für Brienne 1. Febr. als Oberst Schwarzenberg-Uhl. (Uhl.-Reg. 2), Pr. 1814 gest. 1851 als FML.

Paar Johann Baptist Gf., für Brienne 1. Febr. als Oberst u. General-Adj., Pr. 1814 gest. 1839 als Oberst

Schönnermark Carl Ludwig Freih. v., für Brienne 1. Febr. als Major Generalstab, Pr. 1815 gest. 1832 als Oberst

Stutterheim Joseph Freih. v., für Affaire am Mincio 8. Febr. als GM., Pr. 1814 gest. 1831 als FML.

Eberl Raimund Freih. v., für Affaire am Mincio 8. Febr. als Oberst St. Julien-Inf. (IR. 61), Pr. 1814 gest. 1833 als Oberst

Mayer Johann, für Affaire am Mincio 8. Febr. als Major Generalstab, Pr. 1814 gest. 1817 als Major

Saintenoy Desirée v., für Brienne 1. u. St. Aubin 10. Febr. als Hptm. 3. Jäg.-Bat. (Tir. Kaiser-Jäger), Pr. 1815 gest. 1825 als Major

Irasky Jakob Freih. v., für Montereau 14. Febr. als Obrlt. 3. Art.-Reg., Pr. 1815 gest. 1836 als Obstlt.

Horváth Nikolaus v., für Nangis 17. Febr. als Rittm. Erzherzog Joseph-Hus. (Hus.-Reg. 2), Pr. 1815 gest. 1825 als Rittm.

Binder v. **Fallbusch** Wilhelm Freih., für Les fosses 28. Febr. als Hptm. Toscana-Inf., (IR. 7). Pr. 1815 gest. 1850 als Oberst

Berger von der **Pleisse** Johann Freih., für St. Julien 27. Febr. u. Les Lusiettes 1. März als Oberst Wenzel Colloredo-Inf. (IR. 56), Pr. 1814 gest. 1864 als FZM.

Potier des **Echelles** Leopold Chev., für St. Julien 1. März als Hptm. Generalstab, Pr. 1815 gest. 1840 als Obstlt.

Gerstäcker v. **Simplon** Wenzel Freih., für Pass Simplon 2. März als Hptm. 6. Jäg.-Bat., Pr. 1815 gest. 1836 als Major

Digitized by Google

Lederer Ignaz Freih. v., für St. Georges 18. März als FML., Pr. 1814 gest. 1849 als FM.

Szent-Iványi Carl v., für Lyon 20. März als Oberst Hessen-Homburg-Inf. (IR. 19), Pr. 1814 gest. 1838 als Oberst

Kelemen de Szék Stephan, für Brienne 1. Febr. u. Arcis sur Aube 20. März als Rittm. Erzherzog Joseph-Hus. (Hus.-Reg. 2), Pr. 1815 gest. 1842 als Major

Wernhardt Paul Freih. v., für Arcis sur Aube 21. März als Oberst Großfürst Constantin-Kür. (Drag.-Reg. 8), Pr. 1816 gest. 1846 als GdC.

Weigl v. Löwenwarth Joseph Freih., für Besançon 31. März u. 1. April als GM., Pr. 1814 gest. 1830 als FML.

Bourguignon v. Baumberg Anton Freih., für Fiorenzuola 13. April als Obstlt. Lusignan-Inf. (IR. 16), Pr. 1815 gest. 1833 als Oberst

Liechtenstein Wenzel Fürst, für Verdienste 1813 u. 1814 als Oberst u. Flügel-Adj., Pr. 1814 gest. 1842 als GM.

1815

Ritter

Thurn-Valle-Sassina Georg Gf., für Pesaro 29. April als Hptm. Fenner-Jäg. (aufgelöst), Pr. 1816 (siehe 1849 Commandeure)

Welden Ludwig Freih. v., für Les Rousses 2. Juli als Obstlt. Generalstab, Pr. 1816 (siehe 1848 Commandeure)

Pittel Christoph Freih. v., für Belfort 4. Juli als Hptm. Ingenieur-Corps, Pr. 1816 gest. 1863 als Obstlt.

Wetzlar v. Plankenstern Ignaz Freih., für Macon 10. Juli als Oblt. Fenner-Jäg. (aufgelöst), Pr. 1815 gest. 1841 als Hptm.

D'Aspre Konstantin Freih., für Verdienste 1815 als Major 8. Jäg.-Bat., Pr. 1815 (siehe 1849 Commandeure)

1838

Ritter

Rossbach Heinrich Freih. v., für die vom 2. bis 8. Aug. gegen die Montenegriner ausgeführten Waffenthaten als Obstlt. 8. Jäg.-Bat., Pr. 1848 gest. 1867 als FZM.

1840

Ritter

Seine kaiserl. Hoheit Erzherzog **Friedrich** Vice-Admiral und Marine-Ober-Commandant, für Saida 26. Sept. als Commandant der Fregatte „Guerriera", Pr. 1840 gest. 1847

1848

Großkreuze

Radetzky v. Radetz Joseph Gf., für Custoza 25. Juli als FM., Pr. 1848 gest. 1858

Windisch-Graetz Alfred Fürst zu, für Prag u. Wien als FM., Pr. 1850 gest. 1862

Kommandeure

Welden Ludwig Freih. v., für Treviso 14. Juni als FML., Pr. 1848 gest. 1853 als FZM.

Haynau Julius Freih. v., für Sommacampagna 24. Juli als FML., Pr. 1849 (siehe 1849 Großkreuze)

Jellačić de Bužim Joseph Gf., für Verdienste 1848 als FML., Pr. 1849 gest. 1859 als FZM.

Ritter

Smola Carl Freih. v., für Einnahme von Udine 21. April als Obstlt. Generalstab, Pr. 1849 gest. 1862 als GM.

Wohlgemuth Ludwig Freih. v., für Valeggio 9. u. Pastrengo 29. April als GM., Pr. 1848 (siehe 1849 Commandeure)

Pirquet v. Cesenatico Anton Freih., für Pastrengo 30. April daselbst gefallen als Hptm. Kaiser-Jäg., Pr. 1848

Strassoldo-Graffemberg Julius Gf., für St. Lucia 6. Mai als GM., Pr. 1849 gest. 1855 als FML.

Zobel v. Giebelstadt und Daratadt Thomas Freih., für Pastrengo 30. April, Bardolino 28. u. Calmasino 29. Mai als Oberst Kaiser-Jäg., Pr. 1848 gest. 1869 als FML.

Benedek Ludwig Ritt. v., für Curtatone 29. Mai als Oberst Gyulai-Inf. (IR. 33), Pr. 1848 (siehe 1859 Commandeure)

Reischach Siegmund Freih. v., für Montanara 29. Mai als Oberst Prohaska-Inf. (IR. 7), Pr. 1848 gest. 1878 als FZM.

Döll v. Grünheim Carl Ritt., für Curtatone 29. Mai als Oberst Paumgartten-Inf. (IR. 21), Pr. 1848 gest. 1854 als FML.

Martinich v. Martinegg Franz Freih., für Montanara 29. Mai als Major Kaiser-Jäg., Pr. 1849 gest. 1871 als FML.

Schwarzenberg Felix Fürst, für Curtatone 29. u. Goito 30. Mai als GM., Pr. 1849 gest. 1852 als FML.

Schneider Franz Ritt. v., für Mailand 22. März, Curtatone 29. u. Goito 30. Mai u. Vicenza 10. Juni als Oblt. 4. Art.-Reg., Pr. 1848 gest. 1850 als Hptm.

Wratislaw v. Mitrowitz-Nettolitzky Eugen Gf., für Curtatone 29. Mai u. Vicenza 10. Juni als FML., Pr. 1848 gest. 1867 als FM.

Culoz Carl Freih. v., für Vicenza 10. Juni als GM., Pr. 1848 gest. 1862 als FZM.

Kopal Carl v., für Vicenza 10. Juni daselbst gefallen als Oberst 10. Jäg.-Bat., Pr. 1848

Jablonski del Monte Berico Joseph Freih., für Vincenza 10. Juni als Hptm. 10. Jäg.-Bat., Pr. 1848 gest. 1876 als FZM.

Maroičić di Madonna del Monte Joseph Freih., für Vicenza 10. Juni als Hptm. Generalstab, Pr. 1849 (siehe 1866 Commandeure)

Clam-Gallas Eduard Gf., für Montanara 29. Mai u. Custozza 25. Juli als GM., Pr. 1848 gest. 1891 als GdC.

Weiss Franz Freih. v., für Sona 23. Juli als Obstlt. 9. Jäg.-Bat., Pr. 1848 gest. 1858 als GM.

Pergen Ludwig Gf. für Sona u. Sommacampagna 23. Juli als Oberst Haugwitz-Inf. (IR. 38), Pr. 1849 gest. 1850 als GM.

Digitized by Google

Castiglione Johann Gf., für Sona u. Sommacampagna 23. Juli als Major Kaiser-Jäg., Pr. 1849 gest. 1871 als FML.

Feldegg Carl Freih. v., für Salionze 24. Juli als Obrlt. Wocher-Inf. (IR. 25), Pr. 1848 gest. 1869 als Hptm.

Fröhlich v. Salionze Johann Freih., für Salionze 24. Juli als Unterlieut. Wocher-Inf. (IR. 25), Pr. 1848 gest. 1878 als Oberst

Mayer v. Löwenschwerdt Franz Freih., für Custoza 25. Juli als Major Erzherzog Franz Carl-Inf. (IR. 52), Pr. 1848 gest. 1869 als GM.

Sunstenau v. Schützenthal Friedrich Freih., für Sommacampagna 25. Juli daselbst gefallen als Obstlt. Prinz Emil-Inf. (IR. 54), Pr. 1849

Stwrtnik August Freih. v., für Vicenza 10. Juni u. Custoza 25. Juli als Oberst 4. Art.-Reg., Pr. 1848 gest. 1869 als FML.

Becsey de La Volta Stephan Freih., für Volta 26. u. 27. Juli als Hptm. Erzherzog Franz Carl-Inf. (IR. 52), Pr. 1849 gest. 1865 als Obstlt.

Streicher Heinrich Freih. v., für Volta 26. u. 27. Juli als Hptm. Kaiser-Jäg., Pr. 1849 gest. 1865 als Oberst

John Franz Freih. v., für Volta 26. u. 27. Juli als Hptm. Generalstab, Pr. 1850 (siehe 1866 Commandeure)

Wimpffen Franz Gf., für Volta 26. u. 27. Juli als FML., Pr. 1848 (siehe 1849 Commandeure)

Hauser Heinrich Freih. v., für Volta 26. u. 27. Juli als Hptm. Kaiser-Jäg., Pr. 1848 gest. 1893 als GM.

Liechtenstein Friedrich Fürst, für Montanara 29. Mai u. Volta 26. u. 27. Juli als GM., Pr. 1848 gest. 1885 als GdC.

Schwarzenberg Edmund Fürst, für Vigentino 4. Aug. als GM., Pr. 1849 gest. 1873 als FM.

Martini v. Nosedo Joseph Freih., für Montebello 8. April, Nosedo (Mailand) 4. Aug. als Obstlt. Haugwitz-Inf. (IR. 38), Pr. 1849 gest. 1868 als FML.

Kuhn v. Kuhnenfeld Franz Freih., für St. Lucia 6. Mai u. Mailand 4. Aug. als Hptm. Generalstab, Pr. 1849 (siehe 1866 Commandeure)

Ramberg Georg Freih. v., für Wien 25., 26. u. 28. Oct. als FML., Pr. 1850 gest. 1855 als FML.

Hartlieb v. Walthor Carl Freih., für Wien 28. Oct. als FML., Pr. 1849 gest. 1862 als FZM.

Zelsberg Carl Ritt. v., für Wien 28. u. Schwechat 30. Oct. als GM., Pr. 1849, gest. 1863 als FML.

Csorich v. Monte Creto Anton Freih., für Wien 31. Oct. als FML., Pr. 1850, gest. 1864 als FZM.

Simunich Balthasar Freih. v., für Tyrnau 16. Dec. als FML., Pr. 1849 gest. 1861 als FML.

Ottinger Franz Freih. v., für Moor 30. Dec. als GM., Pr. 1849 gest. 1869 als GdC.

Rukavina v. Vidovgrad Georg Freih., für Erhaltung der Festung Temesvár als FML., Pr. 1849 gest. 1849 als FZM.

Hess Heinrich Freih. v., für Verdienste in Italien als FML., Pr. 1848 (siehe 1849 Commandeure)

Schönhals Carl Ritt. v., für Verdienste in Italien als FML., Pr. 1848 gest. 1857 als FZM.

Gorzkowski v. Gorzkow Carl Ritt., für Erhaltung der Festung Mantua als GdC., Pr. 1848 gest. 1858 als GdC.

1849

Großkreuz

Haynau Julius Freih. v., für Verdienste in Ungarn als FZM., Pr. 1850 gest. 1853 als FZM.

Kommandeure

Seine kais. Hoheit Erzherzog Albrecht, für Novara 23. März als FML., Pr. 1849 (siehe 1866 Großkreuz)

Puchner Anton Freih. v., für Hermannstadt 21. Jän. u. Salzburg 4. Febr. als FML., Pr. 1849 gest. 1852 als GdC.

Wohlgemuth Ludwig Freih. v., für Vigevano 21. März als FML., Pr. 1850 gest. 1851 als FZM.

Thurn-Valle-Sassina Georg Gf., für Novara 23. März als FML., Pr. 1849 gest. 1866 als FZM.

Wimpffen Franz Gf., für Eroberung von Ancona 19. Juni als FML., Pr. 1850 gest. 1870 als FZM.

Schlik zu Bassano u. Weisskirchen Franz Gf., für Raab 28. Juni als FML., Pr. 1850 gest. 1862 als GdC.

Hess Heinrich Freih. v., für Verdienste in Italien als FML., Pr. 1850 gest. 1870 als FM.

D'Aspre Konstantin Freih., für Verdienste in Italien 1848 u. 1849 als FML., Pr. 1849 gest. 1850 als FZM.

Ritter

Mayerhofer v. Grünbühel Ferdinand Freih., für Pancsova 2. Jän. als Oberst Haynau-Inf. (IR. 57), Pr. 1849 gest. 1869 als FML.

Schlik zu Bassano u. Weisskirchen Franz Gf., für Kaschau 4. Jän. als FML., Pr. 1849 (siehe 1849 Commandeure)

Gablenz Ludwig Freih. v., für Kaschau 4. Jän. als Major Generalstab, Pr. 1849 (siehe 1864 Commandeure)

Herle Johann Ritt. v., für Hermannstadt 21. Jän. als Obrlt. Bianchi-Inf. (IR. 55), Pr. 1850 gest. 1869 als GM.

Collery Eduard Freih. v., für Hodrics 21. u. 22 Jän., als Oberst 12. Jäg.-Bat., Pr. 1849 gest. 1851 als GM.

Véver Carl Freih. v., für Salzburg 4. Febr. als Hptm. Bianchi-Inf. (IR. 55), Pr. 1850 gest. 1885 als FML.

Urban Carl Freih. v., für Marosény 6. Febr. als Oberst 2. Romanen-Grenz-Reg. (aufgelöst), Pr. 1849 gest. 1877 als FML.

Barco Joseph Freih. v., für Novoszelicza u. Toronya 21. u. 22. März als GM., Pr. 1849 gest. 1861 als FML.

Kolowrat-Krakowsky Leopold Gf., für Mortara 21. u. Novara 23. März als GM., Pr. 1849, 1855 den FML.-Charakter abgelegt gest. 1863

Bianchi Duca di Casa Lanza Friedrich Freih., für Novara 23. März als Oberst Kinsky-Inf. (Inf.-Reg. 47) Pr. 1849 gest. 1865 als FML.

Kielmansegge Alexander Gf., für Novara 23. März daselbst gefallen als Oberst Paumgartten-Inf. (IR. 21), Pr. 1849

Rüling Joseph Freih. v., für Novara 23. März als Obstlt. 2. Wiener Freiwilligen-Bat., Pr. 1849 gest. 1869 als GM.

(Gedruckt am 11. Dezember 1903)

Digitized by Google

Hubel v. Olengo Christian Freih., für Novara 23. März als Major Kaiser-Jäg., Pr. 1849 gest. 1868 als GM.

Zhehovini Andreas Freih. v., für Mortara 21. u. Novara 23. März als Lieut. Bombardier-Corps, Pr. 1849 gest. 1855 als Hptm.

Degenfeld-Schonburg August Gf., für Novara 23. März als GM., Pr. 1850 gest. 1876 als FZM.

Packenj v. Kilstädten Friedrich Freih., für Novara 23. März als Hptm. Generalstab, Pr. 1850 gest. 1889 als FZM.

Schaffgotsche, genannt von und zu **Greiffenstein,** Franz Gf., für Sona 23. Juli 1848 u. Novara 23. März 1849 als FML., Pr. 1850 gest. 1866 als GdC.

Mamula Lazarus Freih. v., für Peterwardein 20. März als Oberst Ingenieur-Corps, Pr. 1849 gest. 1878 als FZM.

Bernay-Favancourt Julius Gf., für Brescia 31. März als Oberst Großherzog Baden-Inf. (IR. 59), Pr. 1849 gest. 1880 als GM.

Kalchberg Wilhelm Freih. v., für Hatvan 2. April als Hptm. Prohaska-Inf. (IR. 7), Pr. 1849 gest. 1883 als Major

Rastich Daniel Ritt. v., für Tápió-Bicske 4. April als GM., Pr. 1849 gest. 1853 als FML.

Jurković Paul Freih. v., für Tápió-Bicske 4. April als Lieut. Otočaner Grenz-Reg. (aufgelöst), Pr. 1849 gest. 1880 als Hptm.

Montenuovo Wilhelm Gf., für Komorn 26. April als Oberst Kress-Chev. (Uhl.-Reg. 11), Pr. 1850 gest. 1895 als GdC.

Wildburg Adolf Freih. v., für Komorn 26. April als Rittm. Kaiser Nikolaus-Kür. (Drag.-Reg. 5), Pr. 1850 gest. 1878 als Major

Scherpon v. Kronenstern Oswald Freih., für Vertheidigung Ofens 4. bis 21. Mai als Obstlt. 2. Art.-Reg., Pr. 1850 gest. 1864 als Oberst

Sternberg Leopold Gf., für Kaacs 7. Juni als Oberst Drag.-Reg. 3 (jetzt Nr. 11), Pr. 1850 erhielt 1899 die Brillanten zum Ritterkreuz gest. 1899 als GdC.

Pott Gustav v., für Zsigárd 16. Juni als GM., Pr. 1850 gest. 1850 als GM.

Burits v. Pournay Johann Wilhelm Freih., für Pered 21. Juni als FML., Pr. 1850 gest. 1858 als FML.

Simbschen Carl Freih. v., für Komorn 2. Juli als GM., Pr. 1850 gest. 1870 als FML.

Mensdorff-Pouilly Alexander Gf., für Komorn 2. Juli als Oberst Liechtenstein-Chev. (Drag.-Reg. 10), Pr. 1850 gest. 1871 als GdC.

Nostitz-Rieneck Hermann Gf., für Puszta Herkály 3. Aug. als Oberst Civalart-Uhl. (Uhl.-Reg. 1), Pr. 1850 gest. 1895 als GdC.

Scherpon v. Kronenstern Joseph Freih., für Puszta Herkály 3. Aug. als Oblt. 1. Art.-Reg., Pr. 1850 gest. 1896 als Major

Hauslab Franz Ritt. v., für Szöreg 5. u. Temesvár 9. Aug. als GM., Pr. 1850 gest. 1883 als FZM.

Ramming v. Riedkirchen Wilhelm Freih., für Temesvár 9. Aug. als Obstlt. Generalstab, Pr. 1850 gest. 1876 als FZM.

Liechtenstein Franz Fürst, für Temesvár 9. Aug. als FML., Pr. 1850 gest. 1887 als GdC.

Unukich v. Aradgrad Georg Freih., für 35 Ausfälle bei der Cernierung von Arad 1848 u. 1849 als Oblt. Strassoldo-Inf. (IR. 61), Pr. 1850 gest. 1867 als Obstlt.

Hentzi Edl. v. **Arthurm** Heinrich, für Vertheidigung von Ofen daselbst gefallen als GM., Pr. 1850

Sztankovics Ludwig Freih. v., für Vertheidigung von Temesvár als Oberst Culoz-Inf. (IR. 31), Pr. 1850 gest. 1868 als FZM.

August v. Auenfels Georg Freih., für Vertheidigung von Karlsburg als Oberst u. Comdt. der Festung, Pr. 1850 gest. 1852 als GM.

1859

Kommandeur

Benedek Ludwig Ritt. v., für Solferino 24. Juni als FML., Pr. 1859 gest. 1881 als FZM.

Ritter

Prockosch Anton Ritt. v., für Montebello 20. Mai als Oblt. 8. Art.-Reg. (CAR. 12), Pr. 1859 gest. 1878 als Major

Edelsheim Leopold Freih. v., für Magenta 4. Juni als Oberst Preußen-Hus. (Hus.-Reg. 10), Pr. 1859 gest. 1893 als GdC.

Dormus v. Killanshausen Joseph Freih., für Magenta 4. Juni als Oberst Culoz-Inf. (IR. 31), Pr. 1859 gest. 1890 als FZM.

Württemberg Wilhelm Herzog von, für Magenta 4. Juni als Oberst Belgien-Inf. (IR. 27), Pr. 1860 gest. 1896 als FZM.

Döpfner Joseph Freih. v., für Magenta 4. Juni als Major Generalstab, Pr. 1859 gest. 1891 als FZM.

Kleinert Friedrich Freih. v., für Magenta 4. Juni als Oblt. 2. Art.-Reg. (CAR. 1), Pr. 1859 gest. 1862 als Hptm.

Catty Adolf Freih. v., für Solferino 24. Juni als Obstlt. Generalstab, Pr. 1859 gest. 1897 als FZM.

Stadion v. Thanhausen und **Warthausen** Philipp Gf., für Solferino 24. Juni als FML., Pr. 1860 gest. 1868 als GdC.

Hessen und bei **Rhein** Alexander Prinz zu, für Solferino 24. Juni als FML., Pr. 1859 gest. 1888 als GdC.

Dobrženský v. Dobrženitz Anton Freih., für Solferino 24. Juni als GM., Pr. 1859 gest. 1869 als FML.

Litzelhofen Eduard Freih. v., für Solferino 24. Juni als Obstlt. Generalstab, Pr. 1859 gest. 1882 als FZM.

Urs de Margina David Freih., für Solferino 24. Juni als Major Erzherzog Franz Carl-Inf. (IR. 52), Pr. 1859 gest. 1897 als Oberst

Neubauer Gustav Adolf Freih. v., für Solferino 24. Juni als Hptm. 3. Art.-Reg. (CAR. 5), Pr. 1859 gest. 1888 als GM.

1864

Kommandeur

Gablenz Ludwig Freih. v., für Oeversee 6. Febr. als FML., Pr. 1864 gest. 1874 als GdC.

Ritter

Gondrecourt Leopold Gf., für Ober-Selk 3. Febr als GM., Pr. 1864 gest. 1888 als FML.

Digitized by Google

1866

Großkreuz

Seine kaiserl. u. königl. Hoheit Erzherzog Albrecht, für Custoza 24. Juni als FM., Pr. 1866 gest. 1895

Kommandeure

Maroičić di **Madonna** del **Monte** Joseph Freih., für Custoza 24. Juni als FML., Pr. 1866 gest. 1882 als FZM.

John Franz Freih. v., für Custoza 24. Juni als GM., Pr. 1866 gest. 1876 als FZM.

Tegetthoff Wilhelm v., für Lissa 20. Juli als Vice-Admiral, Pr. 1866 gest. 1871 als Vice-Admiral

Kuhn v. **Kuhnenfeld** Franz Freih., für Vertheidigung von Tirol als GM., Pr. 1866 gest. 1896 als FZM.

Ritter

Hartung Ernst Ritt. v., für Custoza 24. Juni als FML., Pr. 1866 gest. 1879 als FZM.

Rodich Gabriel Freih. v., für Custoza 24. Juni als GM., Pr. 1866 gest. 1890 als FZM.

Piret de **Bihain** Eugen Freih., für Custoza 24. Juni als GM., Pr. 1866 gest. 1902 als GdC.

Pulz Ludwig Freih. v., für Custoza 24. Juni als Oberst Trani-Uhl. (Uhl.-Reg. 13), Pr. 1866 gest. 1881 als FML.

Pielsticker Ludwig Freih. v., für Custoza 24. Juni als Obstlt. Generalstab, Pr. 1866 gest. 1900 als FML.

Knobel v. **Treuenschwert** Albert Freih., für Trautenau 27. Juni als GM., Pr. 1866 gest. 1890 als FZM.

Wagner v. **Wehrborn** Rudolf Freih., für Wysokow 27. Juni als Obstlt. Hessen-Kür. (Drag.-Reg. 6), Pr. 1866 gest. 1896 als GM.

Lehmann Moritz Ritt. v., für Oswięcim 27. Juni daselbst gefallen als Rittm. Grünne-Uhl. (Uhl.-Reg. 1), Pr. 1866

Gredler Ludwig Freih. v., für Monte Suello 3. Juli als Hptm. Kaiser-Jäg.-Reg., Pr. 1866 gest. 1868 als Hptm.

Groeben August von der, für Königgrätz 3. Juli daselbst gefallen als Hptm. 8. Art.-Reg. (CAR. 12), Pr. 1866

Petz Anton Freih. v., für Lissa 20. Juli als L. Sch.-Capt., Pr. 1866 gest. 1885 als Vice-Admiral

Daubiebsky v. **Sterneck** zu **Ehrenstein** Maximilian Freih., für Lissa 20. Juli als L.-Sch.-Capt., Pr. 1866 gest. 1897 als Admiral

Montluisant Bruno Freih. v., für Bezzecca 21. Juli als Oberst Kaiser-Jäg.-Reg., Pr. 1866, gest. 1898 als GM.

Monfroni v. **Monfort** Moritz Freih., für erfolgreiche Thätigkeit auf dem Gardasee als Corv.-Capt., Pr. 1866 gest. 1889 als Vice-Admiral

1869

Ritter

Pittel Heinrich Freih. v., für Gorażda 23. Oct. als Major Erzherzog Franz Carl-Inf. (IR. 52), Pr. 1879 gest. 1895 als FML.

1878

Kommandeur

Philippović v. **Philippsberg** Joseph Freih., für Verdienste in Bosnien als FZM., Pr. 1879 gest. 1889 als FZM.

Ritter

Jovanović Stephan Freih. v., für Verdienste in der Hercegovina als FML., Pr. 1879 gest. 1885 als FML.

Szápáry Ladislaus Gf., für Doboj im Aug. u. Sept. als FML., Pr. 1879 gest. 1883 als GdC.

Vécsey de **Vécse** et **Böröllyö-Iságfa** Joseph Freih., für Senković - Bandin (Odžiak) 21. Sept. als FML., Pr. 1879 gest. 1890 als FZM.

Digitized by Google

Elisabeth Theresien - Militärstiftung

Mitglieder

Bartels v. **nartberg** Gustav Ritt. FJO-K. EKO-R. 3. (KD) MVK. (KD) Ⓚ Ⓜ **D3.** GM. a. h.

Govorcsin Konstantin Ⓚ Ⓜ **D3.** Oberst

Stankiewicz v. **Mogiła** Leonhard Ritt. EKO-R. 3. MVK. (KD) Ⓚ Ⓜ **D3.** Oberst

Maricki Edl. v. **Sremoslav** Gregor MVK (KD) Ⓚ Ⓜ **D2.** GM. a. h.

Frendl v. **Drinafels** August Ritt. EKO-R. 3. (KD) Ⓚ Ⓜ **D3.** Oberst

Berka Maximilian Edl. v. MVK. Ⓚ Ⓜ **D2.** Oberst

Worliczek Adolf Edl. v. Ⓚ Ⓜ **D2.** Oberst

Gontard Heinrich v. MVK. (KD) Ⓚ Ⓜ **D3.** GM. a. h.

Eiss Alexander Ritt. v. LO-R. EKO-R. 3. (KD) Ⓚ Ⓚ Ⓚ Ⓜ **D2.** Oberst

Nepasizky Wenzel EKO-R. 3. MVK. (KD) Ⓚ Ⓜ **D2.** GM. a. h.

Tusch Johann MVK. Ⓚ Ⓜ **D3.** Oberst a. h.

Cypra Edl. v. **Cypressenburg** Franz LO-R. EKO-R. 3. MVK. Ⓚ Ⓚ Ⓜ **D2.** GM. a. h.

Kopelent Franz Edl. v. FJO-R. MVK. (KD) Ⓚ Ⓚ Ⓓ Ⓜ **D3.** Oberst a. h.

Putsch v. **Nerabrück** Ferdinand Ⓚ Ⓜ **D3.** Oberst

Ettner Moritz Ritt. v. EKO-R. 3. (KD) Ⓚ Ⓚ Ⓚ Ⓜ **D3.** GM. a. h.

Paska Joseph Edl. v. Ⓚ Ⓜ **D3.** GM.

Strigl Carl Ritt. v. EKO-R. 3. Ⓚ Ⓜ **D3.** Oberst

Medvey Ludwig v. Ⓚ Ⓜ **D3.** Oberst

Spiller Alois MVK. Ⓚ Ⓜ **D3.** Oberst a. h.

Planner Edl. v. **Wildinghof** Viktor EKO-R. 3. Ⓚ Ⓜ **D3.** GM. a. h.

Verkljan Peter MVK. Ⓚ Ⓜ **D3.** Oberst

Digitized by Google

Militärverdienstkreuz

Gestiftet

von Seiner Majestät dem Kaiser und Könige

Franz Joseph I.

Besitzer des Militärverdienstkreuzes in Brillanten

1898

Erzherzog Joseph kaiserl. u. königl. Hoheit GdK. [MVK. (KD) seit 1866]

Erzherzog Rainer kaiserl. u. königl. Hoheit FZM.

Erzherzog Friedrich kaiserl. u. königl. Hoheit FZM. [MVK. seit 1892]

Appel Johann Freih. v. GdK. [MVK. (KD) seit 1849]

Windisch-Graetz Ludwig Prinz zu GdK. [MVK. (KD) seit 1849]

Beck Friedrich Freih. v. FZM. [MVK. (KD) seit 1859]

Reinländer Wilhelm Freih. v. FZM. [MVK. (KD) seit 1859]

Waldstätten Johann Freih. v. FZM. [MVK. (KD) seit 1859]

Grünne Philipp Gf. FZM. gest. 1902

Welsersheimb Zeno Gf. FZM. [MVK. (KD) seit 1866]

Fejérváry de **Komlós-Keresztes** Géza Freih. FZM.

Paar Eduard Gf. GdK.

Besitzer des Militärverdienstkreuzes

1849

Holzschuher Carl Freih. v. Hptm. Ruhestand

Gottesmann Adolf v. Rittm. a. D.

Schirnding Carl Freih. v. Rittm. a. D.

Vogl Heinrich Edl. v. Major Ruhestand

Melzer Joseph Major Ruhestand

Petainek v. Zrinygrad Joseph Obstlt. Ruhestand

Kleyle Anton Ritt. v. Oberst Ruhestand

Pokorny Prokop Major Ruhestand

Bartels v. Bartberg Gustav Ritt. GM.

Töply v. Hohenfest Johann Freih. FML.

Windisch-Graetz Ludwig Prinz zu Durchlaucht GdK.

Hauke Eduard Major Ruhestand

Giesl v. Gieslingen Heinrich Freih. FZM.

Scholl v. Bauschlott Rudolf Freih. Rittm. a. D.

Ziegler und **Klipphausen** Friedrich Freih. v. FML.

Windisch-Graetz Hugo Fürst zu Durchlaucht GM.

Kreipner Carl GM.

Scholley Otto Freih. v. FML.

Nikšić Demeter v. Hptm. a. D.

Dittmann v. Vendeville Albrecht Ritt. Oberst Ruhestand

Weinhara Anton Obstlt. Ruhestand

Goutta Franz Ritt. v. FML.

Wattmann-Maelcamp-Beaulieu Ludwig Freih. v. Oberst Ruhestand

Müller Edl. v. **Wandau** August GM.

Golan Carl Freih. v. FML.

Hilgers v. **Hilgersberg** Wilhelm Oberst Ruhestand

Hussarek v. **Heinlein** Johann Ritt. FML.

Mollinary v. **Monte Pastello** Anton Freih. FZM.

Stanoilović v. **Stanogora** Johann GM.

Gyurits v. **Vitesz-Sokolgrada** David Freih. FML.

Salomon v. **Friedberg** Emanuel Freih. FML.

Appel Johann Freih. v. GdK.

Bolzano Edl. v. **Kronstätt** Friedrich FML.

Kast v. **Ebelsberg** Artur Freih. Rittm. a. D.

Braun de Praun Alexander Hptm. Ruhestand

Mayr Alois Oberst Ruhestand

Halla Johann Rittm. Ruhestand

Digitized by Google

Bombelles Ludwig Gf. Oberst a. D.
Bartsch Hermann Major Ruhestand
Schaaffgotsche Franz Gf. Oberst Ruhestand
Voss Eugen Gf. Rittm. a. D.
Bazarabić Vinzenz Oberst k. u. Ldw. Ruhestand

1850

Frischherz Wilhelm Hptm. Ruhestand
Erben Emil Major Ruhestand
Reichlin-Meldegg Carl Freih. v. FML.
Koblitz v. Willmburg Johann Freih. FZM.
Urban Carl Freih. v. FML.
Tzwetler Johann Ritt. v. GM.
Belegishanin Johann Oberst k. k. Gendarmerie Ruhestand
Reising v. Reisinger Carl Freih. Obstlt. Ruhestand
Hauke Gustav Freih. v. Hptm. Ruhestand
Sutter v. Adeltreu Johann Obstlt. Ruhestand
Kober Guido Freih. v. FZM.
Kontsek August v. Hptm. Ruhestand
Banniza Johann Ritt. v. Oberst Ruhestand
Frank Adolf Major Invalidenhaus Wien
Latour Edl. v. **Thurmburg** Joseph FML.
Gontard Heinrich v. GM.
Mossig Carl Ritt. v. FML.
Weisz v. Schleussenburg Heinrich GM.
Kees Georg Ritt. v. FZM.
Maricki Edl. v. **Sremoslav** Gregor GM.
König Gustav Freih. v. FZM.
Zeppelin Wilhelm Gf. Hptm. Ruhestand

1851

Friess Arnold Major Ruhestand
Schwarzenberg Carl Fürst v. Durchlaucht Major a. D.
Rauch Franz v. Rittm. Ruhestand

1858

Bischoff Orestes Ritt. v. Milpensionist

1859

Gall v. **Gallenstein** Rudolf Freih. GM.
Ridler Edl. v. **Greif in Stein** Carl Major Ruhestand
Piskatczek Carl Oberst Ruhestand
Finkenzeller Paul Ritt. v. Major Ruhestand
Schmid Alois Major Ruhestand
Holzhausen Friedrich Freih. v. Hptm. Ruhestand
Spiller Ferdinand Major Ruhestand
Smetana Anton Hptm. Ruhestand
Bielecki Leo Hptm. Ruhestand
Gröller Achilles Ritt. v. Major Ruhestand
Henriquez Hugo v. GM.
Diemmer Ernst Oberst Ruhestand
Amon v. Treuenfest Gustav Ritt. Obstlt. Ruhestand
Hranilović de Cvětasin Peter FML.
Elsner von und zu **Elsenstein** Richard Freih. FML.
Niemeczek Joseph Oberst Ruhestand
Milde Hugo Ritt. v. FZM.
Bouvard Ludwig Ritt. v. Major Ruhestand
Pauer v. Kulpathal Joseph Obstlt. Ruhestand
Schmid Carl Hptm. Ruhestand
Hillenbrand Carl v. Major Ruhestand
Grundinger Philipp Major Ruhestand
Strassern Albert Ritt. v. Hptm. Ruhestand
Alberi Eugen Freih. v. FZM.
Hirsch Wilhelm Edl. v. FZM.
Dieskau Otto Ritt. v. Oberst k. k. Ldw. Ruhestand
Pokorny Moritz Oberst Ruhestand
Stieber Edl. v. **Stürzenfeld** Carl Hptm. a. D.
Neumayer Theodor v. Obrlt. Ruhestand
Gerlich Edl. v. **Gerlichsburg** Johann Militärintendant Ruhestand
Schkrobanek Ferdinand FML.
Eminowicz Johann Ritt. v. Rittm. Ruhestand
Pieniążek v. **Krużlowa** Stephan Ritt. Oberst Ruhestand
Kienberger Johann Oberst Ruhestand
Crouy Carl Chev. de Obstlt. Ruhestand
Pistory Ludwig v. GM.
Popp Leonidas Freih. v. FZM.
Christianović Julius FML.
Chandelier August Obstlt. Ruhestand
Iklódy Gustav Obstlt. k. u. Ldw. Ruhestand
Seidl Joseph Rittm. Ruhestand
Täuber v. **Tiemendorf** Ignaz Major k. k. Ldw. Ruhestand
Pohl Otto Ritt. v. FZM.
Haun Ludwig Major Ruhestand
Czveits v. **Potissije** Alexander Ritt. FML.
Nawratil Edl. v. **Kronenschild** Carl Major Ruhestand
Nowak Joseph Major k. k. Ldw. Ruhestand
Kollibás Matthias Obstlt. k. u. Ldw. Ruhestand
Daniek Edl. v. **Danhof** Franz Obstlt. Ruhestand
Abraham v. **Abrahamsberg** Titus Hptm. Ruhestand
Christalnigg zu **Gillizstein** v. Adalbert Gf. FML.
Seewald Joseph Oberst Ruhestand
Maraus Joseph Hptm. Ruhestand
Rosenberger Maximilian Hptm. Ruhestand
Egloff v. **Engweilen** Julius Obstlt. Ruhestand
Eyle Joseph v. Obstlt. Ruhestand
Veltheim Anton Freih. v. Obrlt. a. D.
Meyroser Edl. v. **Meyberg** Eduard Obrlt. Ruhestand
Mejer August GM.
Sonnenstein Julius Ritt. v. Obstlt. Ruhestand

Digitized by Google

Pecchio v. Weltenfeld Adolf Ritt. GM.
Konek Edl. v. **Norwall** Joseph Major Ruhestand
Szánky v. **Tarpa** Ferdinand GM.
Schmidt Heinrich Edl. v. Major Ruhestand
Pawlowski v. **Rosenfeld** Eduard Major k. u. Ldw. Ruhestand
Preininger Edmund Major Ruhestand
Ruez Franz Major Ruhestand
Wallicsek Robert Milpensionist
Wagner Hubert Oberst Ruhestand
Soyka Carl v. Oberst Ruhestand
Cirheimb zu **Hopffenbach** Freih. auf **Guettenau** Alfons v. Oberst Ruhestand
Mihálik Johann v. Hptm. Ruhestand
Hilgenberg August Oberst Ruhestand
Armbrust Ferdinand Major k. u. Ldw. Ruhestand
D'Albini Philipp Hptm. Ruhestand
Steinherr Ludwig v. GM.
Greller v. Mildensee Maximilian Oberst Ruhestand
Dittrich Joseph FML.
Mulć Anton Hptm. Ruhestand
Thaler Johann Hptm. Ruhestand
Dubraviczky v. **Dubravicz** Stephan Major k. u. Ldw. Ruhestand
Pollak Carl Hptm. Ruhestand
Münzl v. **Münzthal** Michael GM.
Krieghammer Edmund Freih. v. GdK.
Worsebe Gustav Freih. v. GdK.
Bavier Johann Freih. v. Obstlt. Ruhestand
Szivó de **Bunya** Johann Ritt. FML.
Hübner Alexander Gf. FML.
Hranač Alois Milpensionist
Lederer Carl Freih. v. GdK.
Szerviczky de **Nagy-Kanizsa** et **Karls** Stephan Oberst Ruhestand
Geldern Carl Gf. v. Oberst Ruhestand
Zichy de **Vásonykeö** Johann Gf. Rittm. a. D.
Moltke Adam Gf. Major Ruhestand
Noé Edl. v. **Nordberg** Carl Obstlt. k. k. Ldw.
Sánta de **Kozmás** Adolf Major Ruhestand
Meyer Theodor Ritt. v. Obstlt. Ruhestand
Gegenbauer Edl. v. **Kampbrück** Johann Obstlt. Ruhestand
Tassler Joseph Milpensionist
Hirsch Maximilian Edl. v. GM.
Pecho Carl Ritt. v. FML.
Reichel Edl. v. **Wehrfels** Anton Oberst Ruhestand
Walther-Burg Anton Freih. v. FML.
Latterer v. **Lintenburg** Adolf Ritt. FML.
Schaffer v. **Schäfferefeld** Anton Ritt. FML.
Merkl Rudolf Freih. v. FZM.
Reinländer Wilhelm Freih. v. FZM.
Daublebsky v. **Sterneck** Moritz Freih. FZM.
Reicher Joseph Freih. v. FZM.
Teuchert - Kauffmann Edl. v. **Traunsteinburg** Friedrich Freih. FZM.
Waldstätten Johann Freih. v. FZM.
Eberan v. **Eberhorst** Alexander Admiral
Lehmann Adam Rittm. Ruhestand
Camozzi Franz Hptm. Ruhestand
Morocutti Franz FML.
Hatzy Alois Obstlt. k. k. Ldw. Ruhestand
Barisani Moritz v. Hptm. k. k. Ldw. Ruhestand
Freyschlag Edl. v. **Freyenstein** Adolf GM.
Klobus Hugo Edl. v. FZM.
Acham Franz Major Ruhestand
Hofmann Adolf Major Ruhestand
Menschik Alfred Oberst Ruhestand
Randé Franz Major Ruhestand
Mosch Joseph Leut. Ruhestand
Schuberth Adolf Ritt. v. Major Ruhestand
Knieberg Georg Hptm. a. D.
Szvetics v. **Nemes-Ságod** Joseph FML.
Braun Johann Ritt. v. Major Ruhestand
Oreskovič Franz Oberst Ruhestand
Guretzky v. **Kornitz** Alfred Freih. Oberst Ruhestand
Berényi Ferdinand Hptm. Ruhestand
Kubinyi v. **Felsö-Kubin** und **Deményfalva** Julius Major Ruhestand
Šostarić v. **Letovaničdvor** Ludwig Ritt. GM.
Hassinger Franz Edl. v. Oberst Ruhestand
Kraumann Joseph GM.
Žegklitz Albert Dr. jur. Majorauditor k. k. Ldw. Ruhestand
Dorner Raimund GM.
Knöpfler Alois Edl. v. FML.
Streicher Alois Freih. v. Oberst IR. 41
Linner Gustav GM.
Gegner Johann Major k. k. Ldw. Ruhestand
Henneberg Viktor Freih. v. Major Ruhestand
Ott Eduard Major Ruhestand
Reder Ferdinand Major Ruhestand
Koblitz v. **Schlesburg** Julius GM.
Peter Jakob Oberst Ruhestand
Streinz Franz Hptm. Ruhestand
Susić Adolf v. Oberst Ruhestand
Hron v. **Leuchtenberg** Rudolf Oberst Ruhestand
Neudeck Julius Oblt. a. D.
Jelussig Othmar Ritt. v. Obstlt. Ruhestand
Beck Friedrich Freih. v. FZM.
Joelson Alfred Freih. v. FML.
Panz Viktor v. FML.
Wurmbrand-Stuppach Ernst Gf. Rittm. u. Arcièren leibgarde

1860

Ysenburg und **Büdingen** Bruno Fürst zu Durchlaucht Major a. D.

Digitized by Google

Ogrodowicz v. Monte Belvedere Edmund Ritt. GM.
Ploennies Franz Ritt. v. Oberst Ruhestand
Schauer v. Schröckenfeld Eduard Hptm. k. k. Ldw. Ruhestand
Herzmann v. Sannwerd Franz Obstlt. k. k. Ldw. Ruhestand
Metternich Paul Fürst Durchlaucht GM.
Capdebó de Baraczház Géza Oberst Ruhestand
Aichelburg Franz Gf. Rittm. Ruhestand
Gebauer Edl. v. **Fülnegg** Anton FML.

1862

Salis-Soglio Daniel Freih. v. FZM.
Partisch Friedrich Major Ruhestand

1864

Gründorf v. Zebegény Wilhelm Ritt. Hptm. a. D.
Mertens Carl Freih. v. FML.
Liebe Edl. v. **Kreutzner** Anton Obstlt. Ruhestand
Höpler Theodor GM.
Track Ferdinand Hptm. Invalidenhaus Lemberg
Manasterski Felix Ritt. v. Major Ruhestand
Gyiek Ignaz Oberst k. k. Ldw. Ruhestand
Pápay Alexander v. GM.
Brilka Urban Oberst Ruhestand
Haradauer Edl. v. **Heldendauer** Carl Oberst Ruhestand
Went v. Römö Carl FML.
Kaluschke Moritz Oberst Ruhestand
Kopelent Franz Edl. v. Oberst Ruhestand
Klug Edl. v. **Klugenwald** Siegmund GM.
Smagalski Ladislaus v. GM.
Modřický Eduard Ritt. v. GM.
Taulow v. Rosenthal Hugo Ritt. GM.
Schädlbauer Joseph Hptm. Ruhestand
Ivanossich v. Küstenfeld Heinrich GM.
Ochsenheimer Friedrich Ritt. v. FML.
Prusky Ferdinand Hptm. Ruhestand
Czernin v. Chudenitz Joseph Gf. Rittm. a. D.
Mossig Theobald Ritt. v. FML.
Löwenstern Friedrich Freih. v. Rittm. a. D.
Boleslawski Edl. von der **Trenck** Gustav Hptm. Ruhestand
La Motte v. Frintropp Franz Freih. Major k. k Ldw. Ruhestand
Attems Heinrich Gf. Major Ruhestand
Steiner Edl. v. **Steinstätten** Joseph Oberst Ruhestand
Spanner Anton Lschlieut. a. D.
Orelli Maximilian v. Major a. D.

1865

Schnetter Johann Edl. v. Oberst Ruhestand
Funk Moritz Ritt. v. Lschkapt. Ruhestand

1866

Jung Friedrich FML.
Ebhardt Ferdinand v. Oberst Ruhestand
Fiedler Ferdinand FZM.
Catinelli Maximilian Freih. v. FZM.
Gotti Maximilian Oberst Ruhestand
Torkos Numa v. Hptm. Ruhestand
Perrelli Wilhelm Ritt. v. Oberst Ruhestand
Kropiunig Johann Major Ruhestand
Klimbacher Joseph Obrlt. Ruhestand
Rukavina v. Liebstadt Emil GM.
Oberster Anton Hptm. Ruhestand
Barbo Carl Hptm. Armeestand
Rechbach Rudolf Freih. v. Oberst Ruhestand
Killić Peter GM.
Kerner Paul Oberst k. u. Ldw. Ruhestand
Thoma v. Győr-Sziget Paul Oberst Ruhestand
Rakowský Carl Obstlt. Ruhestand
Ahsbahs Hugo Leut. a. D.
Bettalli Oswald Oberst Ruhestand
Schadek v. Degenburg Oskar Oberst Ruhestand
Kokron Heinrich Hptm. a. D.
Brunner Rudolf Hptm. Ruhestand
Grünwald Johann Major Ruhestand
Ploennies Hermann Ritt. v. GM.
Prokop Alois Obstlt. Ruhestand
Gózony Johann GM.
Geroday Theodor v. Major k. u. Ldw.
Pflügl Emil Edl. v. GM.
Welsersheimb Zeno Gf. FZM.
Blaschek Joseph Ritt. v. FML.
Piskor Thomas Edl. v. Obstlt. Ruhestand
Zurna v. Zalavár Carl FML.
Blaschke Eugen Obstlt. Ruhestand
Penecke Wilhelm GM.
Tesach Joseph v. Obstlt. Ruhestand
Glöckner Carl Hptm. Ruhestand
Wimmer Edl. v. **Ebenwald** Friedrich Oberst Ruhestand
Svoboda Ferdinand Major Ruhestand
Mitrović Spiridion Ritt. v. GM.
Schiele Robert Obrlt. Ruhestand
Hilbert Jakob GM.
Schneider Ferdinand Hptm. Ruhestand
Schemel Edl. v. **Kühnritt** Adolf Hptm. Ruhestand
Wesselý Adolf v. GM.
Appel Rudolf Major Ruhestand
Rosslaw Carl Major Ruhestand
Majneri Joseph Freih v. Oberst Ruhestand
Golling Theodor Major Ruhestand
Perin v. Wogenburg Emil Ritt. Oberst Ruhestand
Eder Julius Oberst Ruhestand
Eisenstein Carl Ritt. v. FML.
Kuretić v. Boino-mir Eduard Ritt. Obstlt. Ruhestand

Digitized by Google

Haun August Hptm. Ruhestand
Sizzo v. Noris Heinrich Gf. Major a. D.
Rischanek v. Kosnadol Anton Ritt. GM.
Vaux Leonhard Freih. de FML.
Helly Georg Edl. v. Oberst Ruhestand
Lefeber Anton Major Ruhestand
Estlinger Maximilian v. Oberst Ruhestand
Galateo Alfred Nobile de Oberst Armeestand
Handel Friedrich Freih. v. Oberst Ruhestand
Grobois Edl. v. **Brückenau** Artur Hptm. Ruhestand
Reyl-Hanisch v. Greiffenthal Johann Ritt. Oberst Ruhestand
Lesohak Anton Major Ruhestand
Modena Carl Conte de Major Ruhestand
Cumeriotti Peter Major k. k. Ldw. Ruhestand
Gemmingen - Guttenberg Siegmund Freih. v. Rittm. a. D.
Tatartzy Johann Oberst Armeestand
Szerviczky de Nagy-Kanizsa et Karls Julius Obstlt. Ruhestand
Bartakovics v. Kis-Appony August Rittm. Ruhestand
Dillen-Spiering August Gf. Oberst Ruhestand
Kowalski Stanislaus Ritt. v. Milpensionist
Nowotny v. Lipptorf Carl Oberst Ruhestand
Steinlechner Adolf Major Ruhestand
Gassner Alexander Major Ruhestand
Skalla Johann Oberst Ruhestand
Stöver Gustav Major Ruhestand
Kohn Joseph Hptm. Ruhestand
Benesch Ladislaus Edl. v. Major u. Vizewachtmeister Arcièrenleibgarde
Geiger v. Klingenberg Carl Obstlt. Ruhestand
Rátky de Salamonfa Alexander GM.
Hann v. Hannenheim Joseph GM.
Pálffy - Daun ab **Erdöd** Fürst v. **Teano** Wilhelm Gf. GM.
Veres Johann Rittm. Ruhestand
Wachter Guido Oberst Ruhestand
Bittner Wilhelm Obrlt. Ruhestand
Berthold Heinrich v. Lschkapt. Ruhestand
Czedik v. Bründelsberg Hermann Konteradmiral
Tschernatsch v. Hochwellen Franz Fregkapt. Ruhestand
Biringer Hermann v. Konteradmiral
Hinke Johann Edl. v. Admiral
Fayenz Heinrich Lschkapt. Ruhestand
Grancich v. Cetinathal Peter Konteradmiral
Franki Paul Korvkapt. Ruhestand
Frank Joseph Fregkapt. Ruhestand
Hopfgartner Franz Ritt. v. Lschleut. a. D.
Kalmár Alexander Ritt. v. Vizeadmiral
Wrede Eugen Fürst Lschkapt. Ruhestand
Daritz v. Ikafalva Carl Lschkapt. Ruhestand
Scheilander Joseph Edl. v. Konteradmiral
Barth Carl Fregkapt. Ruhestand
Binički Lukas Lschkapt. Ruhestand
Wittembersky Aurel v. Lschleut. a. D.
Kloss Anton Lschleut. a. D.
Rottauscher v. Malata Maximilian Fregkapt. Ruhestand
Pogatschnigg Hugo Korvkapt. Ruhestand
Schaffer Anton Major Invalidenhaus Nagyszombat (Tyrnau)
Keil Heinrich Ritt. v. FML.
Weeger Leopold FML.
Swoboda Ignaz Major Ruhestand
Aresin Joseph Major a. D.
Parmann Friedrich Oberst Ruhestand
Bolfras v. **Ahnenburg** Artur FZM.
Krynicki Julian Ritt. v. FML.
Domaschnian Konstantin Major Ruhestand
Bouthillier Otto v. Hptm. a. D. k. k. Ldw.
Hollenstein Joseph Obstlt. Ruhestand
Torresani v. **Lanzenfeld** di **Camponero** Carl Freih. Rittm. Ruhestand
Crusiz Othmar FML.
Erzherzog Joseph kaiserl. u. königl. Hoheit GdK.
Rodakowski Joseph Ritt. v. GdK.
Butterweck Julius FML.
Wiser Friedrich Ritt. v. GM.
Lenk v. **Wolfsberg** Rudolf Freih. FML.
Waldstätten Georg Freih. v. FZM.
Klobus Adolf Edl. v. Major Ruhestand
Van der Sloot v. **Vaalmingen** Eduard FML.
Billek-August v. **Auenfels** Stephan Freih. FML.
Geutebrück Georg Major Ruhestand
Berger Moritz Ritt. v. Oberst Ruhestand
Smalawski Eduard Ritt. v. GM.
Bolla v. **Csáford-Jobbaháza** Koloman FZM.
Schuster Franz Oberst Ruhestand
Chambaud-Charrier Ernst v. Oberst Ruhestand
Geyer Oskar Milpensionist
Gecz Thomas Edl. v. FML.
Stein zu Lausnitz Friedrich Freih. v. Major Ruhestand
Lesonitzky Otto Edl. v. Major Ruhestand
Stankiewicz de Mogila Leonhard Ritt. Oberst k. k. Ldw. Ruhestand
Karg v. Bebenburg Franz Freih. Obrlt. a. D.
Kocy v. Cenisberg Johann FML.
Gauff Wilhelm Oberst Ruhestand
Musulin v. Gomirje Emil FML.
Zsarnay Julius v. Obstlt. Ruhestand
Haasz v. Grünenwaldt Vinzenz Oberst Ruhestand
Meyer v. Fekete-Ardó und **Nagy-Tarna** Guido GM.
Klette v. Klettenhof Erdmann Obrlt. Ruhestand
Blomberg Ludwig Freih. v. Hptm. Ruhestand
Krabetz Emil Obrlt. Ruhestand
Braun August v. Oberst Ruhestand

Digitized by Google

Hnatek Edmund Generalauditor
Giunio Dominik GM.
Voetter Viktor v. Oberst Ruhestand
Spaleny Norbert Hptm. Ruhestand
Christian Wenzel Oberst Ruhestand
Zichardt Edl. v. **Villandhort** Gustav Oberst Ruhestand
Přihoda Eduard Oberst Ruhestand
Kurz Carl Ritt. v. GM.
Christ August Hptm. Ruhestand
Schulz Emil Major Ruhestand
Rupprecht v. Virtsolog Koloman Hptm. a. D.
Eichler Franz Major Ruhestand
Gautsch Edl. v. **Sachsenthurn** Julius Oberst Ruhestand
Zawadil Edl. v. **Dubnow** Anton Oberst Ruhestand
Habrovszky Joseph GM.
Salis-Samaden Carl Freih. v. FML.
Brennels Carl Edl. v. Obstlt. u. Unterleut. der Trabantenleibgarde
Pfeiffer Ferdinand GM.
Meyer Johann Major Ruhestand
Endte Alexander v. Major Ruhestand
Schmidt Edl. v. **Atschkoheim** Johann Major Ruhestand
Czógler v. **Rómanya** Georg Ritt. Oberst Ruhestand
Pauer v. **Budahegy** Franz Oberst Ruhestand
Popesko Georg Major Ruhestand
Petrasko v. **Kornya** Joseph Hptm. Ruhestand
Manasser Ludwig Oberst k. k. Ldw. Ruhestand
Fischer Georg Oberst Ruhestand
Pavek Ludwig FML.
Höller Franz Milrechnrat Ruhestand
Karwath Edl. v. **Würdeburg** Carl Oberst Ruhestand
Rohn Edl. v. **Rohnau** Hubert Oberst Ruhestand
Gruber Carl Hptm. Ruhestand
Forstner August Major Ruhestand
Spiess v. **Braccioforte** August FML.
Blumauer Edl. v. **Montenave** Alois Obstlt. Ruhestand
Basti Ludwig Edl. v. Oberst k. k. Ldw. Ruhestand
Phaffenhuber Eduard Hptm. Ruhestand
Müller Friedrich Hptm. Ruhestand
Zweigl Hugo Major Armeestand
Klenck Carl v. GM.
Fricke v. **Sövényháza** Georg Ritt. GM.
Friedrich Georg Ritt. v. GM.
Kleist Gustav Freih. v. Major Ruhestand
Frankl Joseph v. Major Ruhestand
Stenglin Ernst Freih. v. Major Ruhestand
Kulmer Joseph Freih. v. Obstlt. Ruhestand
Wasmer Johann v. Oberst Ruhestand
Younga v. **Lenie** Wladimir Ritt. Rittm. Ruhestand
Gradl Wilhelm Ritt. v. GdK.
Waldstein-Wartenberg Albrecht Gf. Major a. D.
Obst Jaroslav Rittm. Invalidenhaus Prag
Szirmay de **Szirma - Bessenyő, Csernek** et **Tarkő** Wilhelm Gf. Major Ruhestand
Windisch-Graetz Joseph Prinz zu Durchlaucht GdK.
Kaftan Carl Obstlt. Ruhestand
Ruttkay v. **Felső-** und **Alsó-Ruttka** Johann Oberst HR. 7
Kovács de **Kovászna** Béla Obstlt. Ruhestand
Degenfeld-Schonburg Christoph Gf. v. GdK.
Lukinácz Eduard FML.
Stockau Georg Gf. Major a. D.
Orczy Emil Freih. v. Major Ruhestand
Laky v. **Niczkilak** und **Ondód** Carl Oberst k. u. Ldw. Ruhestand
Benesovszky Wenzel v. Oberst Ruhestand
Bothmer Wilhelm Freih. v. GdK.
Waldstein-Wartenberg Joseph Gf. FML.
Wenso Friedrich Freih. von der Obstlt. Ruhestand
Esterházy v. **Galántha** Alois Prinz Durchlaucht FML.
Kessner Carl Obrlt. k. k. Ldw.
Binder Edl. v. **Lanzgard** Franz Major Ruhestand
Stolberg zu **Stolberg** Günter Gf. Rittm. a. D.
Pulz Johann Edl. v. GM.
Fritsche Joseph Major Ruhestand
Lobkowitz Rudolf Prinz v. Durchlaucht FZM.
Wolf Wilhelm Major Ruhestand
Stedry Guido Obrlt. a. D.
Glaubrecht Julius GM.
Richter Johann Obstlt. Ruhestand
Tsân Franz Obrlt. Artillerie
Pilsak Edl. v. **Wellenau** Eduard FML.
Filz Edl. v. **Reiterdank** Friedrich Oberst Ruhestand
Schaffer Matthias Edl. v. Oberst Ruhestand
Nieke Carl FML.
Michalik Michael Oberst Ruhestand
Nepasizky Wenzel GM.
Ghyczy de eadem et **Assa-Ablánoz-Kürth** Béla FML.
Glass Jakob v. Obstlt. Ruhestand
Wetzer Leander v. FZM.
Windisch-Graetz Ernst Prinz zu Durchlaucht Oberst a. D.
Schaumburg-Lippe Wilhelm Prinz zu Durchlaucht GdK.
Zerbs Anton Hptm. Armeestand
Biegler Edl. v. **Rognitzfeld** Eduard Oberst k. k. Ldw. Ruhestand

Digitized by Google

Ditfurth Ferdinand Freih. v. Hptm. Ruhestand
Badstüber Ludwig Obstlt. Ruhestand
Fournier Eduard v. Oberst k. k. Ldw. Ruhestand
Feit Adolf Obstlt. k. k. Ldw. Ruhestand
Matt Alfred Edl. v. FML.
Seifert Christoph Major Ruhestand
Grössl Engelbert Edl. v. Oberst k. k. Gendarmerie Ruhestand
Rarrel Franz Ritt. v. Major k. u. Ldw. Ruhestand
Wieser Franz Hptm. Ruhestand
Cervinka Edl. v. **Cypressenheim** Anton Major Ruhestand
Károlyi de Károly-Paty et Vasvár Siegmund Major Ruhestand
Adler v. Adlerschwung Viktor Korvkapt. Ruhestand
Tempis Joseph v. Oberst Ruhestand
Guggenberger Joseph Ritt. v. GM.
Nicklas Anton Obrlt. a. D.
Bartha v. Dalnokfalva Ladislaus Oberst Ruhestand
Tunki v. Aschbrunn und Hohenstadt Ferdinand Freih. Oberst Ruhestand
Huberth v. Nagy-Szombat Andreas Milpensionist
Ramberg Viktor Freih. v. GdK.
Durmann v. Gyarmata Anton FML.
Bauer Alois Rittm. a. D.
Bubna Franz Gf. Obrlt. a. D.
Scherz de Csoklész Carl Major Ruhestand
Cary Heinrich v. Obstlt. Ruhestand

1867

Rottanscher v. Malata Friedrich Rittm. Ruhestand
Erös de Bethlenfalva Alexander Oberst Ruhestand
Burian Otto Lschkapt. Ruhestand

1868

Lovak Thomas Ritt. v. Obstlt. Ruhestand
Grobben Wilhelm Ritt. v. FML.
Gruber Edl. v. **Rehenburg** Joseph Major Ruhestand

1869

Stupka Joseph Oberst Ruhestand

1870

Rinek Ottokar Major Ruhestand
Werner Joseph Hptm. Ruhestand
Nazar Joseph Obstlt. Ruhestand
Negrelli v. Moldelbe Oskar Ritt. GM.
Laban v. Váralja Rudolf FML.
Böckmann Heinrich Ritt. v. Major Ruhestand
Butković Michael Hptm. Ruhestand
Schneider Anton Oberst bh. IR. 8
Thill Carl Ritt. v. Major a. D.

1872

Herrenschwand Friedrich v. FML.
Bona Daniel Ritt. v. FML.
Ludwig Carl Freih. v. FML.

1874

Daublebsky v. Sternock Robert Oberst Armeestand
Georgevits de Apadia Georg FML.
Auspitz Leopold GM.
An der Lan zu Hochbrunn Eduard v. Dr. jur. Major a. D. der k. k. Ldw.
Steiner Carl Ritt. v. GM.
Appel Carl Hofrat in der Milkanzlei Seiner Majestät des Kaisers und Königs
Reisky Heinrich Edl. v. Oberst Ruhestand

1875

Grünenwald Alfons v. Obstlt. Ruhestand
Wachtel Edl. v. **Elbenbruck** Joseph Vizeadmiral
Hess Philipp Artgeningenieur

1876

Görtz Bruno v. Oberst Ruhestand
Schaefler Wilhelm Oberst Ruhestand
Schidlach Franz Ritt. v. FML.
Delić Michael Oberst Ruhestand
Sammer Franz Major Ruhestand
Becher Michael GM.
Wolf Anton Oberst Ruhestand
Kotrtsch Julius Oberst Artillerie
Zeidner Franz GM.
Kanyaurek Ferdinand Oberst Ruhestand
Beschi Eduard GM.

1877

Klepsch v. Roden Eduard Ritt. FML.
Forstner Carl Oberst Ruhestand
Schrott Ignaz Ritt. v. GM.
Palm Anton Major Ruhestand
Powa Leopold Edl. v. GM.
Lauffer Emil GM.
Schaljer Carl Freih. v. Oberst Ruhestand
Uslar-Gleichen Albrecht Freih. v. Major Ruhestand
Prybila Carl Edl. v. Oberst Ruhestand
Ringer Eduard GM.
Nowy Edl. v. **Wallersberg** Eduard FML.
Fattinger Ferdinand Major Ruhestand
Schäfler Eduard Oberst Ruhestand
Tschandl Edl. v. **Chossière** August Obstlt. Ruhestand

Digitized by Google

Speiser Carl Oberst Ruhestand
Cypra Edl. v. **Cyprossenburg** Franz GM.
Sermonet Lorenz Oberst IR. 62

1878

Reitzner v. **Heidelberg** Viktor Oberst Ruhestand
Sauerwald v. **Hochland** Wilhelm Ritt. Obstlt. a. D.
Klobučar Wilhelm FML.
Forster v. **Szent-Erzsébet** Béla Oberst k. u. Ldw.
Pucherna Eduard FML.
Riegg Ignaz v. FML.
Versbach v. **Hadamar** Mansuet Ritt. FML.
Asville Friedrich Oberst Ruhestand
Goll Joseph Obstlt. Ruhestand
Kocher Johann Major Ruhestand
Maywerth Carl Obstlt. Ruhestand
Nemec Hermann Edl. v. Obstlt. Ruhestand
Dumann Friedrich Miloberintendant 2. Kl.
Haglian Michael Hptm. Ruhestand
Salomon August Edl. v. Oberst Ruhestand
Lukanc Edl. v. **Savenburg** Michael Oberst Ruhestand
Prašnikar Matthäus Obstlt. Ruhestand
Modrijan Jakob Hptm. Ruhestand
Mac Nevin O'Kelly v. **Aughrim** Franz Freih. Hptm. k. k. Ldw.
Ambrožić Leopold Hptm. Ruhestand
Smola Johann Major Ruhestand
Kaznačić Anton Hptm. Ruhestand
Soukup v. **Skalisko** Johann Rittm. u. Arcièrenleibgarde
Rois Rudolf Major Armeestand
Bornmüller v. **Türkenfels** Albert Major Ruhestand
Axster Viktor Edl. v. Oberst Ruhestand
Ivanossich v. **Küstenfeld** Emil GM.
Gherardini Moritz Oberst IR. 87
Keraus Anton Major Ruhestand
Ostermann Edl. v. **Ostenthal** Carl Oberst Ruhestand
Kiesewetter Edl. v. **Wiesenbrunn** Wilhelm Major Ruhestand
Bernáth v. **Bosutpolje** Alfons GM.
Schönefeldt August Edl. v. Oberst Ruhestand
Hartlieb v. **Wallthor** Moritz Freih. Obstlt. k. k. Ldw.
Herczeg Hermann Major Ruhestand
Herschkowitz Israel Major IR. 68
Beer Joseph Hptm. Ruhestand
Šestak Franz Major Ruhestand
Schönfeld Adolf Freih. v. Oberst Ruhestand
Höller Edmund Obrlt. Armeestand
Hadfy Emmerich v. Obstlt. k. u. Ldw.
Schaeffer Heinrich GM.
Rupert Valentin Obstlt. k. k. Ldw. Ruhestand
Leskoschek Joseph Major IR. 67
Korbuss Eduard Edl. v. Major Ruhestand
Deutsch Rudolf Hptm. Ruhestand
Günzl Anton Oberst Generalstabskorps
Boroević Svetozar Oberst Generalstabskorps
Appel Michael Edl. v. Oberst bh. Gendarmeriekorps
Gebauer Carl Edl. v. Major Ruhestand
Radičević Martin Obstlt. Jägertruppe
Matiević Simeon Hptm. Ruhestand
Theodorović Johann Major Ruhestand
Strasser Carl Oberst IR. 80
Köstner Johann Obstlt. Ruhestand
Salis-Soglio Hans Freih. v. Hptm. k. k. Ldw.
Van Aken Edl. v. **Quesar** Hermann Oberst Ruhestand
Brasseur v. **Kehldorf** Emil Ritt. Oberst u. Leut. der Trabantenleibgarde
Schöberl Ludwig Obrlt. Ruhestand
Schimitschek Klemens Hptm. Ruhestand
Hülgerth Heribert Obstlt. Ruhestand
Nagy Valerian v. Oberst Armeestand
Tallián de Vizek Wilhelm Rittm. HR. 7
Esterházy v. **Galántha** Anton Prinz Durchlaucht Rittm. a. D.
Walter v. **Walthoffen** Hippolyt Dr. jur. Oberst Ruhestand
Gunkel Eugen Rittm. Ruhestand
Du Fresne Leopold FML.
Materna Artur Major Artillerie
Dimitrievič Wasa Hptm. Artillerie
Zimmermann Viktor Oberst Artillerie
Rubesch Edl. v. **Rogolje** Joseph Obstlt. Artillerie
Millivojevich Peter Oberst Artillerie
Bakalarz Carl GM.
Tarbuk Johann Oberst IR. 93
Porges Carl Oberst Geniestab
Matasović Carl Hptm. k. k. Ldw.
Orsini und **Rosenberg** Felix Gf. FML.
Schönaich Franz FML.
Cerri Carl FML.
Woinovits v. **Jardol** Elias FML.
Bach v. **Hansberg** Eduard Ritt. GM.
Pokorny Hermann Edl. v. GdK.
Görger v. **St. Jörgen** Otto Ritt. GM.
Pokorny Viktor Ritt. v. FML.
Pohl Eduard Ritt. v. FML.
Attems Moritz Gf. FML.
Redlich Adalbert Oberst UR. 8
Siedler Ferdinand FML.
Sommaruga Artur Freih. v. Obstlt. k. k. Ldw. Ruhestand
Sobeck Skal und **Kornitz** Carl Freih. v. Hptm. a. D. k. k. Ldw.
Heiler Carl Oberst IR. 78
Schwabe Carl Hptm. k. k. Ldw.
Pfiffer Carl Ritt. v. FML.
Sever Othmar Obrlt. Ruhestand

Digitized by Google

Andrejka Edl. v. **Livnograd** Bartholomäus Rittm. u. Arcièrenleibgarde
Hopcia v. **Mirnach** Carl Oberst Ruhestand
Weinrichter Edl. v. **Treuenbrunn** Joseph GM.
Wagner Johann Major Ruhestand
Szimić Edl. v. **Majdangrad** Eugen Rittm. Ruhestand
Mayer Theodor Hptm. Ruhestand
Marchesi Ludwig Conte Hptm. Armeestand
Gregurićević Franz Leut. Ruhestand
Hasch Friedrich Major k. k. Ldw.
Paulovits Konstantin Edl. v. Rittm. u. Arcièrenleibgarde
Ryck Leopold Oberst Ruhestand
Schwingenschlögel Richard v. Oberst Ruhestand
Kohuth Johann Major Ruhestand
Chwátal Johann Hptm. Ruhestand
Cvitković Johann GM.
Zöhrer Edl. v. **Hohenerlen** Julius Obstlt. Ruhestand
Düringer-Langenwart Franz GM.
Jovanović Lazar Oberst Ruhestand
Domansky Raimund Oberst IR. 22
Kozarev Miloš Hptm. Ruhestand
Siber Edgar Freih. v. Major IR. 49
Wachenhusen Gustav v. Milintendant
Dobanovacsky Stephan Major IR. 5
Kräutner v. **Thatenburg** Ferdinand Freih. Obstlt. Ruhestand
Gratzl Joseph Obstlt. IR. 5
Fekete de **Bélafalva** Nikolaus Oberst IR. 101
Soja v. **Sólyomkő** Julius Major Ruhestand
Richter Ladislaus Hptm. Ruhestand
Liszkay Joseph Obstlt. k. u. Ldw.
Schaedl v. **Eulenhaupt** Anton Obstlt. Sanitätstruppe
Szulakiewicz Franz Oberst k. k. Ldw.
Baumann Franz Hptm. Armeestand
Kossowicz Konstantin Hptm. a. D. k. k. Ldw.
Holoubek Albin Hptm. Ruhestand
Drachsel Edl. v. **Drachenhorst** Friedrich Oberst IR. 86
Franz Friedrich Ritt. v. Oberst Ruhestand
Wallachy Gottfried Major Ruhestand
Wucherer v. **Huldenfeld** Carl Freih. Oberst Ruhestand
Strohmayer Carl Obstlt. Ruhestaud
Zerba Gustav Oberst IR. 101
Roknić Georg Oberst Ruhestand
Gröller Alexander Ritt. v. Oberst Ruhestand
Henikstein Gustav Freih. v. FML.
Hora Edl. v. **Lenzberg** Joseph GM.
Steinbrecher Viktorin GM.
Suchan Carl v. Oberst Ruhestand
Kiss de **Szent-György-Völgye** Leonhard Rittm. k. u. Leibgarde
Juch Ernst Obstlt. IR. 54
Schwitzer v. **Bayersheim** Ludwig Ritt. FZM.
Suvich v. **Bribir** Eugen GM.
Mauritz Gabriel Hptm. Ruhestand
Pavković Peter Hptm. Ruhestand
Bojer Joseph Oberst Ruhestand
Rupp v. **Nyilhegy** Julius Major Ruhestand
Aulich Heinrich Edl. v. Oberst IR. 37
Mattyasovszky de **Alsó - Mátyásfalu** Matthias Obstlt. k. u. Ldw.
Petrovits Peter v. FML.
Bumi v. **Schreckenegg** Gustav Major Ruhestand
Hönig Carl v. Major Ruhestand
Kiesewetter Edl. v. **Wiesenbrunn** Ernst Major Ruhestand
Martin Edmund Hptm. Ruhestand
Lethay Rudolf Hptm. Ruhestand
Strak Franz Obstlt. Ruhestand
Topitsch Carl Major Ruhestand
Demić v. **Brubnograd** Andreas Major Ruhestand
Poljanec Alois Hptm. k. k. Ldw.
Miljuš Georg Major IR. 66
Süssmilch Ernst Hptm. Ruhestand
Berthóty v. **Berthót** Paul Obstlt. k. u. Ldw. Ruhestand
Přehnálek Johann Obstlt. Ruhestand
Moese Edl. v. **Hollendorf** Artur Obstlt. IR. 73
Donner Edl. v. **Blitzbergen** Hugo Obstlt. IR. 15
Andós Edgar Hptm. k. k. Ldw.
Thor Peter Edl. v. GdK.
Kotzian Edl. v. **Igmanshöh** Heinrich Milpensionist
Milenković Alexander Oberst Artillerie
Dalmata v. **Hideghét** Ottokar Oberst Ruhestand
Lauffer Gustav Ritt. v. Oberst Artillerie
Köller Carl Hptm. Artillerie
Cerri Julius Hptm. Artillerie
Kremer Emil Milpensionist
Schatz Franz Hptm. Artillerie
Popa Basil Hptm. Artillerie
Szeth Franz Ritt. v. FML.
Hirsch Wolfgang Oberst Ruhestand
Pacher v. **Linlenstreit** Gustav Obstlt. Piontruppe
Khittel Rudolf Edl. v. Oberst Ruhestand
Łepkowski Friedrich Ritt. v. Oberst Piontruppe
Schwabe v. **Kremshausen** Emil Oberst Ruhestand
Tomaschek Johann Oberst Ruhestand
Payer Eduard Oberst Ruhestand
Rupert Viktor Major Ruhestand
Edelmüller Friedrich Oberst Ruhestand
Reitz Edl. v. **Reitzenegg** Viktor Oberst IR. 7
Ellison Edl. v. **Nidlef** Friedrich Major Ruhestand
Horsetzky Edl. v. **Hornthal** Carl FML.

Digitized by Google

Wyskočil Johann Art.-Oberzeugsverwalter Ruhestand
Lauer v. Schmittenfels Johann GM.
Pelé Edl. v. **Pejindvor** Stephan Oberst k. k. Ldw. Ruhestand
Tučkorić Matthäus Obstlt. Jägertruppe
Schulz Leopold FML.
Varešanin v. Vareš Marian FML.
Dragollovics Edl. v. **Drachenburg** Albert FML.
Dorth Rudolf Freih. v. Major Ruhestand
Walter Edl. v. **Walterathal** Richard Major a. D. k. u. Ldw.
Reising v. **Reisinger** Otto Major Armeestand
Juris Heinrich Hptm. Ruhestand
Heiterer-Schaller Joseph Ritt. v. Dr. jur. Rittm. a. D. k. k. Ldw.
Plappert Anton Major Ruhestand
Kosatzky Johann Oberst IR. 79
Mollinary v. **Monte Pastello** Franz Freih. Dr. jur. Hptm. k. k. Ldw.
Pawliczek Alois Hptm. Ruhestand
Bamberg Fedor Obstlt. IR. 75
Mischler Georg Mil.-Oberrechnrat
Van der Hoop Diego Major Ruhestand
Pöll Edl. v. **Föhrenau** Anton Obstlt. Ruhestand
Donhauser Joseph Edl. v. Oberst Ruhestand
Matiegka August Major Armeestand
Terboglaw Ernst Hptm. Artillerie
Riedl Edl. v. **Narentenau** Ignaz Oberst Ruhestand
Märkel Carl Ritt. v. FML.
Elmayer Ludwig GM.
Pfeiffer v. Ehrenstein-Rohmann Carl Freih. FML.
Bäumel Ludwig Oberst Ruhestand
Swoboda Matthias Oberst Ruhestand
Schlemüller Wilhelm GM.

1879

Czeÿda Franz FML.
Pokorny Carl Edl. v. FML.
Förster Hugo v. Oberst Ruhestand
Spiller Alois Oberst Ruhestand
Parmann Oskar FML.
Pfersmann v. Eichthal Johann Major Ruhestand
Geiszberg Kamillo Oberst Ruhestand
Trost Gabriel Oberst. k. k. Ldw.
Schmidt Oswald Oberst Ruhestand
Schmidt v. Silberburg Ferdinand Major Ruhestand
Ivankov Paul Hptm. Armeestand
Wittas Samuel Edl. v. Oberst Ruhestand
Golinek Hubert Oberst Ruhestand
Hirsch Albert Edl. v. GM.
Wukmirović Peter Major Ruhestand
Cvjetićanin Emanuel FML.
Kadisch Joseph Major Ruhestand
Müller Edl. v. **Rheinwall** August FML.
Bauer und **Adelsbach** Carl Edl. v. Oberst Ruhestand
Urban Eduard GM.
Schuch Edl. v. **Heilbrück** Carl GM.
Mathes Carl Ritt. v. Obrlt. Piontruppe
Lang Edl. v. **Waldthurm** Moritz GM.
Schmidt Johann Milpensionist
Gehren Friedrich v. GM.
Staindl Rudolf Obstlt. Armeestand
Grünebaum Franz Hptm. Piontruppe
Komark Alfred Oberst Ruhestand
Tilschkert Viktor Oberst komdt. Geniestab
Machaczek Carl Obstlt. Ruhestand
Böhm v. Bawerk Adolf Ritt. Oberst Ruhestand
Succovaty v. **Vezza** Eduard Ritt. FZM.
Károsy Eugen Obstlt. k. u. Ldw. Ruhestand
Conrad v. **Hötzendorf** Franz FML.
Gerba Raimund GM.

1880

Elssner Franz Hptm. Ruhestand
Liborio Oskar Oberst Ruhestand
Forster Johann Oberst Ruhestand
Castaldo Ludwig FML.
Petrás Johann v. Oberst Ruhestand
Strauss Edl. v. **Eichenlaub** Alexander Major Ruhestand
Reymann Thomas GM.
Königsbrunn Roderich Freih. v. Oberst Ruhestand
Hugelmann Joseph GM.
Higersperger Franz Major Ruhestand
Haas v. **Kattenburg** Theodor GM.
Schiefer Edl. v. **Wahlburg** Eduard Oberst Ruhestand
Prokopp Edl. v. **Wehrenau** Peter Obstlt. Ruhestand
Souvent Alfred Edl. v. Major Ruhestand
Kunert Ferdinand Major Ruhestand
Wurmbrand-Stuppach Hugo Gf. GdK.
Böllmann Carl GM.
Stupka Joseph Obstlt. Ruhestand
Ratzenhofer Gustav FML.
Zoltán v. **Csepe** Alexius FML.
Rákóczy v. **Rákóczfalva** Nikolaus Major k. u. Gendarmerie Ruhestand
Michnay Ludwig v. Oberst Ruhestand
Horsetzky Edl. v. **Hornthal** Adolf FML.
Semrad Gustav FML.
Geldern-Egmond zu **Arçen** Gustav Gf. v. FZM.
Bělohlávek Adalbert Obstlt. Ruhestand
Kuttig Albin Edl. v. FML.
Chavanne-Wöber Anton Edl. v. GM.
Koller Albert v. FML.
Schemua Johann Edl. v. GM.
Krajno Viktor Oberst Armeestand

Digitized by Google

Elsner Franz Obstlt. komdt. Geniestab
Grünzweig Johann Hptm. Ruhestand
Stipanović Jaroslav Oberst Geniestab
Resch Carl Hptm. ETR.
Székely de Doba Gustav Major k. k. Ldw.

1881

Latscher Johann v. GdK.
Heimroth v. Hessfeld Adolf FML.
Fürdök Stephan Oberst k. u. Ldw. Ruhestand
Samonigg Johann Ritt. v. FZM.
Lippa Johann Oberst Ruhestand
Fazole Ludwig v. Major Ruhestand
Bux Alois Oberst Ruhestand
Etz v. Strassthal Konrad Ritt. Major Ruhestand
Nolting Bernhard v. Major Ruhestand
Benda Gustav Major Ruhestand
Van der Absele Carl Obstlt. Ruhestand
Viditz Edl. v. **Auenstein** Alois GM.
Lauenstein Carl Oberst Ruhestand
Mehler Franz Obstlt. Ruhestand
Lavaulx Freih. v. **Vrécourt** Artur Gf. Obstlt. Ruhestand
Antaffy de Bánkfalva Ludwig Oberst Ruhestand
Nicoladoni Heinrich Edl. v. Oberst Ruhestand
Lázár Carl Major k. u. Ldw.
Benárd v. Szilvágy August Hptm. a. D. k. u. Ldw.
Kamler Emmerich Hptm. ETR.
Packenj v. Kilstädten Friedrich Freih. Obstlt. IR. 50
Nagy Edmund Oberst k. u. Ldw. Ruhestand
Jenemann Edl. v. **Werthau** Gustav Oberst Ruhestand
Schilhawsky v. Bahnbrück Joseph Ritt. FZM.
Schmid Carl Oberst Ruhestand
Duré Friedrich Oberst Ruhestand
Schadek Maximilian Obstlt. Ruhestand
Lalliő Nikolaus Obstlt. Artillerie
Čanić Georg FML.

1882

Mendelein Rudolf Obstlt. Ruhestand
Schrami Emil FML.
Musil Rudolf Edl. v. FML.
Siglitz v. Siegdorf Franz FML.
Regenspursky v. Régeny Carl GM.
Fritsch Franz Oberst bh. IR. 4
Kreipner Julius Obstlt. Ruhestand
Winternitz Georg Major IR. 40
Perathoner Johann Oberst IR. 51
Batinić Michael Major IR. 57
Grimm Franz Oberst Ruhestand
Schindler Ignaz Oberst Ruhestand
Heiss Joseph Ritt. v. Rittm. u. Arcièrenleibgarde
Niesiołowski Gawin v. Niesiołowice Johann Ritt. Hptm. Ruhestand
Schneider Emil Major k. k. Ldw.
Riedlechner Otto Edl. v. GM.
Blechinger Leopold Milunterintendant
Major v. Varannó-Csemernye Árpád GM.
Pilz Gustav Hptm. Ruhestand
Bussetti v. Moltini Ferdinand Major Artillerie
Marschik Johann Hptm. Ruhestand
Kneissler v. Maixdorf Leodegar Konteradmiral
Mihailović Demeter Major IR. 70
Waurisch Anton Major Ruhestand
Ziegler Alfred Ritt. v. GM.
Martinu Joseph Hptm. IR. 22
Brandner Adam Major k. k. Ldw.
Roschitz Leopold Hptm. Ruhestand
Vincz v. Vinczfalva Alexander Hptm. k. u. Ldw.
Dedović Eduard v. Obstlt. Ruhestand
Streeruwitz Johann Ritt. v. Oberst Ruhestand
Costa-Rossetti Edl. v. **Rossanegg** Anton Milpensionist
Krebs v. Sturmwall Ferdinand Oberst Armeestand
Schwaab Alfred Obstlt. k. u. Ldw.
Netuschill Joseph FML.
Valentić Daniel FML.
Forstner v. Billau Franz Freih. FML.
Swoboda Franz Milintendant
Sparber Rudolf Hptm. IR. 25
Karner Carl Major Ruhestand
Heinz Julius Konteradmiral
Tlaskal Edl. v. **Hochwall** Ludwig Oberst Ruhestand
Bakonyi v. Szigot-Szent-Miklós Carl FML.
Chlapek Franz Milunterintendant
Čutić Ambros Hptm. IR. 51
Agricola Theodor Hptm. Ruhestand
Melzer Oskar Oberst Artillerie
Niemeczek Johann Obstlt. IR. 30
Hejtmann Wenzel Obstlt. IR. 56
Brixy Anton Major IR. 17
Steinböck Joseph Hptm. Ruhestand
Spiess Moritz Hptm. Ruhestand
Roschatt Hermann Oberst Jägertruppe
Concini v. Concin Rafael Ritt. Hptm. Jägertruppe
Hoch Friedrich Hptm. Jägertruppe
Leiter Carl Dr. Obrlt. k. k. Ldw.
Sponner Albert v. FML.

1883

Baumrucker Edl. v. **Robelswald** Viktor Major Ruhestand
Burka Anton Rittm. HR. 9
De Sommain Ferdinand v. GM.

Digitized by Google

Kross v. Kressenstein Friedrich Freih. Obstlt. Ruhestand
Bellschan v. Hildenburg Adolf Major Ruhestand
Pfeifer Franz Major Ruhestand
Zoretić Franz Hptm. Ruhestand
Wiesner Joseph Major Ruhestand
Brunner Johann Major Ruhestand
Petřik Franz Major Ruhestand
Dronnig Theodor Obstlt. Ruhestand
Prager Matthias Edl. v. Obstlt. Ruhestand
Nachodsky v. Neudorf Christian Ritt. Obstlt. Ruhestand
Salm-Hoogstraeten Hermann Gf. GM.
Berghofer Rudolf Vizeadmiral
Loeb Carl Oberst IR. 25
Fidler v. Isarborn Ferdinand Oberst k. k. Ldw.
Baumgartner Adolf Major Ruhestand
Herzog Joseph Oberst Ruhestand
Laube Alois Edl. v. GM.
Schneller Arnold GM.
Rizy Franz Oberst IR. 77
Hermann v. Herrenalb Gustav Oberst Ruhestand
Mayer Albert Edl. v. GM.
Potiorek Oskar FML.
Lederer Artur Freih. v. FML.
Kropatschek Alfred Ritt. v. FZM.
Kolb Johann Lschkapt. Ruhestand

1884

Straubert Isidor Oberst k. u. Ldw. Ruhestand
Bittera Géza Major k. u. Ldw. Ruhestand
Gebhardt v. Rauensee Ferdinand Konteradmiral
Kummer Heinrich v. GM.
Albrecht Alfons Oberst Ruhestand
Wodiczka Gustav Milbauingenieur Ruhestand
Czernoch Franz Obstlt. Ruhestand
Rosen Ferdinand Major Ruhestand
Scheuchenstuel Viktor v. Oberst IR. 50
Reinold Emil Major Generalstabskorps
Schroll Ferdinand v. Obstlt. Ruhestand
Partisch Gustav Major Ruhestand
Verkljan Peter Oberst Ruhestand
Werner Johann GM.
Bartsch Albert Edl. v. Oberst Ruhestand
Riedinger Carl Obstlt. Ruhestand
Rogulja v. Ivanpolya Paul Oberst Ruhestand
Bayer v. Bayersburg Joseph GM.
Fiedler Heinrich Oberst Ruhestand
Auersperg Carl Gf. FML.
Gaiszler Rudolf Ritt. v. FML.
Villani Carl Freih. v. Obstlt. Ruhestand
Lobinger August GM.
Pap Adalbert GM.
Lischtiak Florian Obstlt. Ruhestand
Adamović Carl Edl. v. Lschkapt. Ruhestand
Polletin Artur GM.
Stanger Wilhelm FML.
Morawetz v. Klienfeld Otto FZM.
Nowotny Alois Oberst Ruhestand
Pabst Oskar Oberst Ruhestand
Kriwanek Carl FML.

1885

Steiner Johann Hptm. Ruhestand
Janka Carl Obstlt. Ruhestand
Hocho Joseph Oberst Ruhestand
Ripp Isidor Freih. v. FML.
Zaręba v. Dobki Alexander Ritt. GM.
Keczer de Lipócz Michael Major Ruhestand
Streichert Othmar Oberst Geniestab
Gläser Robert Obstlt. Armeestand
Balás Georg GM.
Rieger Erwin Major Piontruppe
Jennerwein Joseph Major Ruhestand
Brandtner Carl Mil.-Oberbauingenieur 3. Kl.
Petrin Viktor Major komdt. Geniestab
Perlizh Joseph Obstlt. Artillerie
Knott Georg Major Ruhestand
Gallauner Albert Oberst Ruhestand
Blondein Gustav GM.
Heidmann Joseph Edl. v. Oberst Ruhestand
Vorauer Johann Oberst Ruhestand
Haasz v. Grünenwaldt Kamillo Major Ruhestand
Schön v. Monte Cerro Ferdinand Major Ruhestand
Graf Carl Obstlt. Ruhestand
Meixner Joseph Oberst Ruhestand
Bessenyey de Galantha Franz GM.
Krauchenberg Ludwig v. GM.
Anderle v. Sylor Robert FML.
Weiss v. Weissenbruck Carl FML.
Drabek Anton Fregkapt. Ruhestand
Albrecht Julius Oberst Ruhestand
Scheibler Friedrich Major Ruhestand
Gutwirth Georg Hptm. Ruhestand
Bastendorff Rudolf Oberst Ruhestand
Tuppal August Major Ruhestand
Tamele Johann Obstlt. Armeestand
Wenzlik Jakob v. GM.
Michl Arnold Edl. v. GM.
Weyrich v. Trubenburg Julius GM.
Cena Nikolaus GM.
Krobatin Alexander Ritt. v. GM.
Puki Adolf Oberst Ruhestand
Kromar Konrad Edl. v. Oberst Ruhestand
Maloler Joseph Oberst Ruhestand
Hillmayr Wilhelm Ritt. v. Oberst Ruhestand
Fleck v. Falkhausen Hugo FZM.
Czibulka Hubert Ritt. v. FML.
Ripper Julius v. Konteradmiral
Jaeger Franz v. FML.

Digitized by Google

Nörl zu Mühlen und Sichelburg Alois Ritt. v. Hptm. Ruhestand
Stenzel Carl Hptm. Jägertruppe
Soratroi Albin Hptm. Jägertruppe
Ritter Stephan Oberst k. u. Ldw. Ruhestand

1886

Kletter Bruno GM.
Hugetz Ernst GM.
Unhart Emil GM.
Lokmer Joseph Oberst Artillerie
Tengler Theodor Oberst Artillerie
Witsch Johann Oberst Artillerie
Müller Alois Obstlt. Ruhestand
Oppitz Emanuel Hptm. k. k. Ldw. Ruhestand
Caučig Edl. v. **Krasnidol** Jakob Obstlt. Ruhestand
Kráner Joseph Obstlt. Ruhestand
Hofmann Carl Obstlt. Ruhestand
Schmitzhausen v. Bruckherr und Donau Franz GM.
Stecher v. Sebenitz Emil Obstlt. Ruhestand
Augé Franz Oberst Ruhestand
Huschek Gustav v. Oberst Ruhestand
Praxa Edl. v. **Bärenthal** Anton Obstlt. Ruhestand
Schwarz v. Schwarzkron Gabriel Oberst Ruhestand
Weiss Edl. v. **Helmenau** Robert Oberst Ruhestand
Kopprelter Hugo Obstlt. Ruhestand
Hoffmann Hugo Edl. v. Oberst Ruhestand
Bosits Johann v. Oberst k. u. Ldw. Ruhestand
Miščević Simon Obstlt. Ruhestand
Brezanij Edmund Ritt. v. Major Ruhestand
Maschin Joseph Obstlt. Ruhestand
Szmrecsányi de Szmrecsány Stephan GM.
Bernace Joseph Major Ruhestand
Szaszkiewicz Alexander GM.
Bobretzky Edl. v. **Arvenau** Carl Oberst komdt. Geniestab
Gaál August v. GM.
Kraft Titus Oberst k. k. Ldw. Ruhestand
Rieth Rudolf v. Oberst Ruhestand
Schilcben Ludwig v. Major Ruhestand
Tschida Franz GM.
Farkas v. Nagybégány Moritz Major k. u. Ldw. Ruhestand
Steidl Philipp Oberst k. k. Ldw. Ruhestand

1887

Raab Joseph Major k. k. Ldw. Ruhestand
Spulak Edl. v. **Bahnwehr** Johann Oberst Ruhestand
Celpek Joseph GM.
Ecker Joseph Oberst Ruhestand
Merlíček Carl Obstlt. bh. Gendarmeriekorps
Vladár Gabriel Major Ruhestand

(Gedruckt am 12 Dezember 1903)

Kirsch Johann Major Ruhestand
Poecki Anton Oberst Ruhestand
Peters Hermann Oberst Ruhestand
Margoni Joseph Oberst Ruhestand
Öblagger Julius Freih. v. Oberst Ruhestand
Wallitschek Joseph Oberst Ruhestand
Bauer Adolf Obstlt. Ruhestand
Hallavanya v. Radolčić Theophil Oberst Ruhestand
Fröhlich Johann Oberst Ruhestand
Petrini Oskar v. Obstlt. Ruhestand
Khloyber Leopold v. GM.
Hauptmann Alfred Major Ruhestand
Rieger Emil FML.
Baumgartner v. Baumgarten Paul Freih. GM.
Kutschka Johann v. Oberst Ruhestand
Remiz Alfred Edl. v. FML.
Siebert Joseph v. FML.
Beck Edl. v. **Wellstaedt** Julius Konteradmiral
Zelničzek Georg Hptm. Ruhestand
Giuppani Ferdinand Major Ruhestand
Weikard Friedrich Oberst Ruhestand
Kállo Anton Obrlt. Ruhestand
Clariclni v. Dornpacher Eduard Conte Oberst Ruhestand
Steeb Christian Ritt. v. FML.
Castaldo Franz GM.
Steinitz Eduard Ritt. v. FML.
Reichlin-Meldegg Johann Freih. v. Oberst k. k. Ldw. Ruhestand
Salis-Samaden Rudolf Freih. v. GM.
Goldbrich Anton Major Ruhestand

1888

Sprinzenstein Freih. v. **Neuhaus** Ernst Gf. v. Oberst k. k. Ldw. Ruhestand
Nagy v. Tolcsva Gabriel Major k. u. Gendarmerie
Dobiecki v. Grzymala Joseph Ritt. Oberst k. u. Ldw. Ruhestand
Pergler v. Perglas Johann Ritt. Major k. k. Ldw. Ruhestand
Ulrich Franz Oberst k. k. Ldw.
Rada Johann Oberst k. k. Ldw. Ruhestand
Swoboda Viktor Hptm. ETR.
Schiller Adolf Obstlt. Ruhestand
Gątkiewicz Johann v. Major Ruhestand
Ritschel August Obstlt. Ruhestand
Otto Joseph Edl. v. Oberst Ruhestand
Steinberg Johann Edl. v. GM.
Junck Franz GM.
Cavallar Julius v. GM.
Funk Wilhelm Obstlt. Ruhestand
Sandmann Emil GM.
Beischläger Emil Obstlt. Ruhestand
Küffer v. Asmannsvilla Albert Ritt. Oberst Ruhestand
Döller v. Wolframsberg Joseph GM.

Digitized by Google

Weisser Eduard Major Ruhestand
Pfeiffer v. **Ehrenstein** Alfred GM.
Grau v. **Grauenfels** Hermann Major Ruhestand
Siebert Eduard v. GM.
Jadanu v. **Molve** Joseph Major Ruhestand
Kotsch Carl Oberst Ruhestand
Lang Franz Major Ruhestand
Schubert Edl. v. **Schwertenau** Joseph Oberst Ruhestand
Kaunz Edl. v. **Tannenried** Johann Major Ruhestand
Woźniak Valentin Major Ruhestand
Poten Ernst v. GM.
Löffler Eduard Edl. v. GM.
Hrabovszky v. **Hrabova** Joseph Obstlt. Ruhestand
Petzer Georg Edl. v. Obstlt. Ruhestand
Krejčí Johann Obstlt. Ruhestand
Herbert Franz Major Piontruppe
Probst Franz Obrlt. a. D.
Ágya Alexander Oberst k. u. Ldw.
Csalány Géza GM.
Böckmann Wilhelm Ritt. v. Fregkapt.
Droffa Heinrich Edl. v. GM.
Stingl Gustav Edl. v. FML.
Fürich v. **Fürichshain** Joseph GM.
Walterskirchen Philipp Freih. v. Rittm. DR. 6
Raimann Artur Ritt. v. Lschkapt.
Kozelli Carl Obstlt. k. k. Ldw. Ruhestand
Preschern Maximilian Oberst k. k. Ldw. Ruhestand
Słoninka Adolf Hptm. k. k. Ldw.
Catargi Georg v. Oberst k. k. Gendarmerie
Riskamm Anton Major k. k. Ldw. Ruhestand

1889

Hartig Ferdinand Major k. k. Ldw. Ruhestand
Balta Béla Oberst k. u. Ldw.
Urbaschek Alfred Oberst Ruhestand
Rziha Eduard Edl. v. Oberst Ruhestand
Brunner Moritz Ritt. v. FML.
Chizzola Alfred v. Oberst Armeestand
Bolhár v. **Nordenkampf** Ferdinand Oberst IR. 1
Knopp v. **Kirchwald** Carl Oberst IR. 11
Makowiczka Alfons FML.
Frizzi Quintilius Major Ruhestand
Margineanu Ignaz Obstlt. Ruhestand
Karlić Emmerich Major Ruhestand
Spaczek Anton Obstlt. Ruhestand
Waniczek Adolf Oberst Ruhestand
Riedl Lorenz Edl. v. Oberst Ruhestand
Schaffer v. **Oevermark** Joseph Oberst Ruhestand
Schüler Otto Major Ruhestand
Grund Rudolf Edl. v. Oberst Ruhestand
Dmitrović Georg GM.
Domac v. **Privlaka** Johann Obstlt. Ruhestand
Hoyos Joseph Gf. Obstlt. Ruhestand
Microys Wilhelm Ritt. v. GM.
Weinhofer Heinrich Oberst Ruhestand
Dworžak Ferdinand Obstlt. Ruhestand
Bohutinsky Emil GM.
Schmidburg Wilhelm Freih. v. Oberst Ruhestand
Korel Friedrich Hptm. Ruhestand
Graf Matthias Major Ruhestand
Herczegh Julius Obstlt. Armeestand
Seidl Adolf Obstlt. Ruhestand
Schott Johann Major Ruhestand
Skabek Joseph Oberst Ruhestand
Lensch Rudolf Major Ruhestand
Eckensberger Georg Oberst k. u. Ldw.
Brandstätter Edl. v. **Brandenau** Hermann GM.
Labrés Rudolf v. Lschkapt. Ruhestand
Küper Carl Obstlt. Ruhestand
Pino v. **Friedenthal** Artur Ritt. FML.
Mundy Carl Oberst Ruhestand
Koltscha Julius GM.
Terkulja Johann GM
Königsbrunn Artur Freih. v. FML.
Tessari Vinzenz Major k. k. Ldw. Ruhestand
Gorth Franz Major k. k. Ldw. Ruhestand
Weber Robert Major Ruhestand
Krause Wilhelm Edl. v. Major Ruhestand
Udrycki de Udryce Siegmund Obstlt. Ruhestand
Richter Gustav Major Ruhestand
Peltzker Otto Major Ruhestand
Dormus Georg Ritt. v. Oberst Artillerie
Monsé Ferdinand Edl. v. Milpensionist
Bihaly Jakob Major Ruhestand
Renner Wilhelm Hptm. Jägertruppe
Gruber Carl Oberst Piontruppe

1890

Mörth Wilhelm Lschkapt. Ruhestand
Perczel v. **Bonyhád** Joseph FML.
Illyés Nikolaus Oberst Ruhestand
Lovetto Carl FML.
Bossi Robert Obstlt. Ruhestand
Hübl Artur Freih. v. Oberst techn. Artillerie
Konrad Edl. v. **Brückwehr** Traugott Oberst Ruhestand
Geppert Carl GM.
Gruner Wilhelm Oberst Ruhestand
Prucker Nikolaus Major Ruhestand
Horný Felix Major Ruhestand
Wiesler Joseph Major Ruhestand
Lavanto Adalbert Oberst Ruhestand
Liebl Edl. v. **Gayahorst** Vinzenz Oberst Ruhestand
Appel Joseph v. Oberst Ruhestand
Scheyrer August Oberst Ruhestand
Nyiry Alois Oberst Ruhestand
Loy v. **Leichenfeld** Alois Major Ruhestand
Bourry Edl. v. **Oedwald** Emanuel Oberst Ruhestand
Ratzka Johann Edl. v. Oberst Ruhestand

Digitized by Google

Sattler Edl. v. **Brückenhort** Joseph Oberst Ruhestand
Přidalek Viktor Oberst Ruhestand
Glück Edl. v. **Glüdenau** Wilhelm Major Ruhestand
Skribe Viktor GM.
Wagner Wilhelm Oberst Ruhestand
Schirnböck Edl. v. **Reuthstetten** Eduard Oberst Ruhestand
Mayer Joseph Major Ruhestand
Heidler Anton v. Oberst Ruhestand
Rizzardini Franz Oberst Ruhestand
Kastner Emil Oberst IR. 90
Pelichy Joseph Freih. v. Oberst Ruhestand
Montecuccoli-Polinago Alfons Gf. Oberst Ruhestand
Tschurl Franz Oberst Ruhestand
Littke August GM.
Stupka v. **Győrvár** Theodor Oberst k. u. Ldw. Ruhestand
Pokorný Adalbert Oberst Ruhestand
Olleschik Edl. v. **Elbheim** Carl Oberst Ruhestand
Maresch Rudolf Edl. v. Oberst Ruhestand
Fodor Theodor Oberst k. u. Ldw.
Bresnitzer Otto GM.
Siemuszowa Pietruski Miecislaus Ritt. Lschkapt.
Ivanišević Anton Oberst Ruhestand
Dennig Heinrich Lschkapt.
Haus Anton Lschkapt.
Sellner Leopold Korvkapt.
Ziętkiewicz Alfred v. GM.
Spaëil Sebastian Major Ruhestand
Neisser Ernst Obstlt. Artillerie
Otschenaschek Eduard Oberst k. k. Ldw.
Venturini Alexander GM.
Haas Joseph Hptm. Ruhestand
Braunschweig v. **Elchensieg** Artur Oberst IR. 82
Gröller Ludwig Ritt. v. Oberst Ruhestand
Blaschka Joseph Oberst Traintruppe
Sternberger Carl Major IR. 48
Pallavicini Anton Markgraf Obstlt. HR. 9
Mossig Alfred Ritt. v. Rittm. DR. 13
Fest Franz GM.
Troll Kamillo GM.

1891

Mörk v. **Mörkenstein** Johann FML.
Golkowski Wladimir Ritt. v. Fregkapt.
Celpek August Edl. v. Oberst Armeestand
Salinger Joseph Major Ruhestand
Mertens Anton Ritt. v. Major Ruhestand
Binder Anton Obstlt. Ruhestand
Kandelsdorfer Carl Major Armeestand
Budimirović Kuzmann Oberst k. u. Ldw. Ruhestand
Fischer Edl. v. **Algen** Johann Major k. k. Ldw.
Laube Joseph GM.
Schaffgotsche Carl Gf. Oberst Ruhestand
Powolny Joseph Edl. v. Oberst Ruhestand
Maly Franz Major Ruhestand
Pensch Christian GM.
Fridrich Eduard Oberst Ruhestand
Maytner Joseph v. Oberst Ruhestand
Frank Liborius FML.
Brosch Edl. v. **Aarenau** August Oberst Ruhestand
Weber v. **Ebenhof** Oskar Freih. GM.
Hummel Julius Major Ruhestand
Leeb Hugo v. Oberst IR. 47
Wachsmann Wilhelm Oberst IR. 33
Grivičić Emil Oberst IR. 48
Koczian Rudolf Edl. v. Major Ruhestand
Cibulka Johann Edl. v. Hptm. Ruhestand
Thianich Franz v. Major Ruhestand
Hudeczek Franz Obstlt. Ruhestand
Pfaundler Otto Oberst k. k. Ldw. Ruhestand
Purtscher Ernst Oberst Ruhestand
Martini Kajetan Edl. v. Oberst Ruhestand
Lattis Carl Major Ruhestand
Vogl Paul Edl. v. Oberst IR. 39
Bichmann Wilhelm Obstlt. Ruhestand
Schulte Heinrich Oberst Ruhestand
Provázek Edl. v. **Lanov** Joseph Oberst Ruhestand
Tost Theodor Hptm. Ruhestand
Hanel v. **Hannafeld** Hugo Oberst IR. 17
Molinary Koloman Oberst IR. 60
Pototschnigg Carl Oberst IR. 98
Rieger Julius Oberst Ruhestand
Weiss v. **Vértes** Ernst Oberst HR. 10
Bellmond Julius Oberst Ruhestand
Weiz Anton GM.
Fidorkiewicz Ludwig Oberst Artillerie
Maschauer Friedrich v. Oberst Ruhestand
Wáczek v. **Duna Szent-György** Franz Oberst Traintruppe
Jonak v. **Freyenwald** Richard Oberst k. k. Ldw.
Basso v. **Gödel-Lannoy** Richard Freih. Lschleut. in der Res.
Knežević Anton Hptm. IR. 32
Banfield Richard Lschkapt. Ruhestand
Heinrich Carl Lschkapt.
Klobučar Viktor FML.
Schreiber Viktor GM.
Keönozeöll Joseph v. Oberst Ruhestand
Jaworski Stephan Oberst Ruhestand
Rónai-Horváth Eugen Oberst k. u. Ldw.
Hanke Heinrich Oberst Ruhestand
Stranik Heinrich Oberst Ruhestand
Hackenberg Edl. v. **Reichheim** Richard Oberst Ruhestand
Fiebich Viktor Oberst IR. 73
Mayr Johann Hptm. Ruhestand
Müller v. **Elblein** Eduard Ritt. Oberst IR. 81
Scapinelli Scipio Conte Oberst u. Leut. Arcièren-leibgarde

Digitized by Google

Lulić Joseph GM.
Lenz Viktor Oberst k. u. Ldw.
Welszmáhr v. Kocs Alexander Oberst k. u. Ldw. Ruhestand
Láner v. **Orsova** Viktor FML.
Biró Koloman Oberst k. u. Ldw.

1892

Tusch Johann Oberst Ruhestand
Platt Eduard Edl. v. Obstlt. Ruhestand
Fischer-Colbrie Ludwig FML.
Diauhowesky v. **Langendorf** Carl Freih. FML.
Berka Maximilian Edl. v. Oberst Ruhestand
Schiebel Johann GM.
Schirmbeck Johann Oberst Generalstabskorps
Venus v. **Elbringen** Moritz FML.
Duncker Carl v. Oberst Ruhestand
Marx Friedrich Oberst k. k. Ldw. Ruhestand
Rauscher Gustav Obstlt. Ruhestand
Rossek Joseph Edl. v. Oberst Ruhestand
Jahnel Ernst Hptm. Ruhestand
Stingl Theodor Major Ruhestand
Brier Ignaz Oberst IR. 79
Lampel Johann Obstlt. Ruhestand
Hospodarž Julius Oberst IR. 102
Doležal Edl. v. **Dohlenfels** Johann Oberst Ruhestand
Krajnović Edl. v. **Urlajgrad** Peter Oberst Ruhestand
Gottfried Edl. v. **Gottburg** Eduard Oberst Ruhestand
Hilbert Ludwig Oberst Ruhestand
Bolčetta Wladimir Oberst IR. 40
Ratković v. **Tornovácz** Johann Oberst k. u. Ldw.
Lazić Nikolaus Oberst Ruhestand
Ulrich Edl. v. **Trenkheim** Heinrich Oberst IR. 72
Likoser Valentin Major Ruhestand
Pistel Hugo Oberst Ruhestand
Wydra Franz Oberst Ruhestand
Jemrić Stephan Oberst Ruhestand
Krauss Heinrich Oberst IR. 69
Petrović v. **Ohabamutnik, Rusch** und **Russinosch** Johann Obstlt. Ruhestand
Fleischmann v. **Theissruck** Joseph Oberst DR. 4
Jámborffy Koloman Oberst k. u. Ldw.
Wernhardt Paul Freih. v. Oberst HR. 5
Schwihlik Carl Major Ruhestand
Köhler Edl. v. **Dammwehr** Wenzel Oberst Ruhestand
Milius v. **Rastičevo** Daniel Oberst Ruhestand
Kopsch Edl. v. **Wackerritt** Rudolf Oberst Ruhestand
Wessely Franz Oberst Ruhestand
Gabriel Alfons Oberst k. k. Ldw.
Freyschuss Ferdinand Obstlt. Ruhestand
Schönauer Adolf Major Ruhestand
Görgey v. **Görgő** und **Toporcz** Vinzenz FML.
Nemes Eduard Oberst k. u. Ldw.
Kostka v. **Postupić** Paul Oberst k. u. Gendarmerie
Bussjäger Julius Obstlt. komdt. Geniestab
Rosklewicz v. **Hochmarken** Ludwig Oberst Ruhestand
Bogdanović Simeon Edl. v. Oberst Ruhestand
Petri Carl Hptm. a. D.
Schwab Johann GM.
Dreger Richard Lschkapt.
Wolff v. **Wolffenberg** Michael Oberst Ruhestand
Erbes Felix Oberst Monturverwaltungsbranche
Stanklewicz Artur Ritt. v. Obstlt. Ruhestand
Marenzi v. **Tagliuno** und **Talgate** Markgraf v. **Val Ollola** Freih. v. **Marenzfeldt** und **Schoneck** Franz Gf. Oberst IR. 26
Woinovich Emil FML.
Schenda Joseph Obstlt. Ruhestand
Klar Christoph Edl. v. FML.
Theur Edl. v. **Thoursfeld** Franz Oberst Ruhestand
Medritzer Wilhelm Edl. v. Oberst Ruhestand
Schediwy Joseph Oberst k. k. Ldw.
Gäszner Moritz Ritt. v. Oberst Ruhestand
Lörinczy Dionysius Oberst k. u. Ldw.
Erzherzog Friedrich kaiserl. u. königl. Hoheit FZM.
Lustig Edl. v. **Reichstreu** Carl Oberst Ruhestand
Teufl v. **Fernland** Joseph Lschkapt. Ruhestand
Schwarz Constantin Ritt. v. Lschkapt.

1893

Ringbauer Carl Oberst Piontruppe
Mair Joseph Hptm. Jägertruppe
Hoch Theodor Lschleut.
Spitzmüller v. **Tonalwehr** Franz Oberst Ruhestand
Bacsák v. **Benefa** Siegmund Oberst Armeestand
Christian Johann Major Ruhestand
Veszely Johann Obstlt. Ruhestand
Wagner Felix Oberst Ruhestand
Canki Rudolf Oberst IR. 32
Turić Anton Oberst Ruhestand
Sternbach Hermann Freih. v. Oberst IR. 100
Mitkreis Alfred Oberst Ruhestand
Mehlem Erwin Ritt. v. Oberst Ruhestand
Siber Alfred Freih. v. Oberst IR. 55
Hönsch Rudolf Obstlt. Ruhestand
Weis Ignaz v. Oberst Ruhestand
Fischer v. **Theresienbrunn** Emmerich Obstlt. Ruhestand
Beinay Johann v. Oberst HR. 12

Digitized by Google

Gryziecki Johann Obstlt. Ruhestand
Stanković Johann Rittm. Ruhestand
Bach v. Klarenbach Georg Oberst Ruhestand
Lázár Friedrich Oberst HR. 3
Albrecht v. Várkony Emil Oberst HR. 8
Welkow Joseph Obstlt. Ruhestand
Vukmanović Daniel Oberst Ruhestand
Rastić Martin Obstlt. Ruhestand
Heinrich Julius Major Ruhestand
Lenz Felix Oberst Ruhestand
Held Alois Oberst Ruhestand
Duraki v. Trzasko Carl Ritt. Oberst Artillerie
Konvalina Ernst Oberst Ruhestand
Lunda Eduard Oberst Artillerie
Ries Gustav Obstlt. Ruhestand
Thanheiser Franz Obstlt. Piontruppe
Faber Alois Major k. k. Ldw. Ruhestand
Podgorscheg Martin Major k. k. Ldw. Ruhestand
Schleif Wilhelm GM.
Sándor v. Torda Ladislaus Rittm. k. u. Gendarmerie
Zech v. Deybach Freih. v. **Hart** und **Sulz** Arnold FML.
Mikulicz Radecki Valerian Ritt. v. Oberst IR. 67
Fiala Anton GM.
Vitorelli Ludwig v. Fregkapt.
Sachse v. Rothenberg Friedrich Oberst UR. 3
Beer Gustav Edl. v. Fregkapt. Ruhestand
Hagen Adolf v. Oberst Ruhestand
Hüttingen Joseph Obstlt. Ruhestand
Rezníček Carl Edl. v. FML.
Schoedler Franz GM.
Fischern Albrecht Edl. v. Oberst Ruhestand
Wartalot August Obstlt. Artillerie
Schreyer Richard Oberst IR. 9
Kuhn v. Kuhnenfeld Franz Freih. Oberst IR. 84
Popp Paul Major k. u. Ldw. Ruhestand
Hanke Maximilian Obstlt. k. k. Ldw. Ruhestand
Skala Carl Fregkapt. Ruhestand
Bourguignon v. Baumberg Artur Freih. Fregkapt.
Sanchez de la Cerda Anton Korvkapt.
Kubasa Michael Oberst k. u. Gendarmerie Ruhestand

1894

Chavanne Rudolf Edl. v. FML.
Rácz v. Tövis Béla Obstlt. k. u. Ldw. Ruhestand
Diensti Joseph Hptm. Ruhestand
Ziegler Joseph Milpensionist
Weigl Joseph Freih. v. GM.
Grossmann Carl Oberst Ruhestand
Marauschek Carl Obstlt. Ruhestand
Sturz v. Balmar-Ujváros Anton Obstlt. Ruhestand
Schlögl Edl. v. **Ehrenkreuz** Joseph Oberst Ruhestand
Göbel Paul Obstlt. Ruhestand
Schuster Franz Major Ruhestand
Gabriel Carl Major Ruhestand
Bohač Edl. v. **Elbreich** Wenzel Obstlt. Ruhestand
Huber Edl. v. **Huberthoneck** Carl Obstlt. IR. 14
Bosanac August Oberst Ruhestand
Schindler v. Wallenstern Carl Obstlt. IR. 21
Walter Emil Ritt. v. Oberst Jägertruppe
Gregorowicz Leo Oberst IR. 91
Rzemenowsky v. **Trautenegg** Eduard Obstlt. Armeestand
Walter Albert Oberst Ruhestand
Rubin Ernst Obstlt. Ruhestand
Mayr Rudolf Oberst IR. 36
Nicki Wilhelm Oberst IR. 23
Krepper Carl Obstlt. IR. 10
Scherer Reinhard v. Oberst IR. 29
Hampel Rudolf Oberst IR. 21
Jakob Wenzel Obstlt. k. k. Ldw. Ruhestand
Sagburg zu **Pfeffers, Lehensegg, Gössleimb** und **Gallo di Escaláda** Walter v. Oberst DR. 13
Hubatius v. **Kottnov** Jakob Ritt. Obstlt. Ruhestand
Clausnitz Kamillo Obstlt. Ruhestand
Unterrichter v. Rechtenthal Lothar Freih. Oberst UR. 11.
Clausnitz Richard Oberst UR. 5
Hroch Anton Oberst DR. 2
Feiler Hermann Obstlt. Ruhestand
Leitl Joseph Obstlt. Ruhestand
Libano Norbert Obstlt. Ruhestand
Langer Wilhelm Major Ruhestand
Albach Julius Ritt. v. FML.
Rohm Otto Fregkapt. Ruhestand
Zechmeister Edl. v. **Waagau** Eduard GM.
Brudermann Adolf Ritt. v. Obstlt. UR. 1
Maštalíř Johann Major k. k. Ldw. Ruhestand
Nagy Viktor Oberst k. u. Ldw.
Buday-Unger Julius Rittm. k. u. Gendarmerie
Škwor Johann Obstlt. Ruhestand
Jahoda Hugo Obstlt. Ruhestand
Auersperg Joseph Gf. Major Ruhestand
Kafka Edl. v. **Sittaheim** Johann Oberst Ruhestand
Kesslitz Wilhelm Korvkapt.
Tappeiner Joseph GM.
Hortstein Lothar Edl. v. GM.
Ludmann v. Hadusfalva Julius GM.
Book Moritz Oberst Geniestab
Maretich v. Klokoć Joseph Major Ruhestand
Nieświatowski Theophil Obstlt. Ruhestand
Wiśniewski Julian Obstlt. Ruhestand

Digitized by Google

Dietrich Joseph Major Ruhestand
Wiesauer Wilhelm Obstlt. Armeestand
Prziza Franz Major Ruhestand
Divić Paul Obstlt. Ruhestand
Turba Joseph Hptm. Piontruppe
Rostok Robert Hptm. IR. 73
Nottes Klemens Major k. k. Ldw.
Hofmann v. Baltenau Albert Ritt. Oberst Armeestand
Suardi Emil Gf. v. Oberst Ruhestand

1895

Kessegić Edl. v. **Treuhall** Laurenz Oberst Ruhestand
Allesch Edl. v. **Allfest** Rudolf Oberst Ruhestand
Reinhart zu **Thurnfels** und **Ferklehen** Hermann v. Obstlt. Ruhestand
Koller Viktor v. Oberst Generalstabskorps
Feueregger Carl Edl. v. Oberst Ruhestand
Orsini und **Rosenberg** Carl Gf. Major Ruhestand
Strasszer Alois v. Oberst Ruhestand
Steingass Robert Korvkapt. Ruhestand
Wuich Nikolaus Ritt. v. FML.
Szártory de Lipose Rudolf GM.
Pfeiffer Carl Edl. v. Obstlt. Ruhestand
Reuss Augustin Oberst Piontruppe
Feldmann Johann Obstlt. IR. 24
Plahl Joseph Obstlt. IR. 96
Rebensteiger v. Blankenfeld Kamillo Obstlt. IR. 20
Panzl Rudolf v. Obstlt. Ruhestand
Krischer Johann Oberst Ruhestand
Mudrovčić Joseph Obstlt. Ruhestand
Rössner Augustin Obstlt. IR. 90
Schmidl Alfred Obstlt. Ruhestand
Halagić Ljubomir Obstlt. IR. 62
Tylkowski Theophil Obstlt. Ruhestand
Pawełek Bartholomäus Obstlt. IR. 67
Tschofen Georg Obstlt. Ruhestand
Thiel Franz Oberst IR. 1
Chohulski Stanislaus Major Ruhestand
Knop Franz Obstlt. IR. 19
Hladisch Gustav Obstlt. IR. 84
Wawrečka Joseph Obstlt. IR. 20
Jakesch Artur Oberst k. k. Ldw.
Dobler v. **Friedburg** Bernhard Oberst k. k. Ldw.
Mayer Georg Obstlt. IR. 61
Schnörch Julius Obstlt. k. u. Ldw.
Mayer Edl. v. **Starkenthurm** Artur Obstlt. IR. 44
Plass Heinrich Obstlt. IR. 9
Schönner Edl. v. **Schönborn** Odilo Obstlt. IR. 25
Vogel Simon Oberst IR. 38
Lausch Carl Obstlt. IR. 37
Weeber Albert Obstlt. Ruhestand
Jovičić Alexander Major UR. 8
Unterrichter v. Rechtenthal Ernst Freih. Oberst HR. 1
Jovanović Johann Oberst HR. 6
Krill Franz Obstlt. HR. 15
Karger Wilhelm Oberst DR. 7
Koch Ludwig Obstlt. HR. 10
Oppitz Ferdinand Obstlt. Artillerie
Haynau Ernst Freih. v. Major Ruhestand
Král Johann Obstlt. Artillerie
Schöffler Benedikt Obstlt. Artillerie
Neswarba Johann Obstlt. Ruhestand
Schmid Johann Obstlt. Artillerie
Jaksch Wilhelm Obstlt. Artillerie
Ljubišić Alexander Oberst Traintruppe
Vivenot Oskar Ritt. v. Oberst IR. 60
Schlossarek Edl. v. **Schlossegg** Alfred GM.
Schukić Lazar Lschkapt.
Mirti Franz Fregkapt.
Körber Eduard Korvkapt.
Triulzi Anton Edl. v. Lschleut.
Wittausch Rudolf Oberst Ruhestand
Lanjus v. Wellenburg Carl Gf. Fregkapt.
Loy v. Sternschwert Wilhelm Oberst Ruhestand
Rumpf Friedrich Obstlt. Ruhestand
Jonaschko Demeter Obstlt. Artillerie
Benoist de Limonet Carl Oberst Ruhestand
Rudziński v. Rudno Carl Oberst IR. 3
Müller Carl Hptm. Piontruppe
Longardt Ludwig Major DR. 12
Bublay Ferdinand Fregkapt.
Fath Emil Korvkapt.
Dobner v. Dobenau Franz Obrlt. Artillerie
Pick Edl. v. **Seewart** Friedrich Lschkapt. Ruhestand
Meduna v. Riedburg Viktor Ritt. FML.
Hortstein Franz Edl. v. GM.
Böhm-Ermolli Eduard v. GM.
Pflanzer-Baltin Carl Freih. v. GM.
Nyiri v. Székely Alexander GM.
Frank Otto GM.
Bockenheimer v. Bockenheim Franz Ritt. Oberst Generalstabskorps
Leithner Ernst Freih. v. GM.
Ziegel Joseph Major Ruhestand
Malecki Joseph Rittm. Armeestand

1896

Haller Maximilian Obstlt. Traintruppe
Drexel Meliton Obstlt. Ruhestand
Bitterl v. Tessenberg Maximilian Ritt. Oberst ETR.
Dudáss Joseph GM.
Lupu Alexander Oberst Ruhestand
Traun Viktor Edl. v. Obstlt. Ruhestand

Digitized by Google

Szerényi Nikolaus Rittm. k. u. Ldw.
Pichl Leonidas Fregkapt.
Matzner Valerian v. Major Ruhestand
Tuma v. Waldkampf Anton FML.
Vajna de Páva Albert GM.
Puhallo Paul Oberst Generalstabskorps
Krauss-Elislago Heinrich Ritt. v. Obstlt. Generalstabskorps
Purić Georg Oberst IR. 24
Muzika Joseph Obstlt. IR. 55
Watzek Carl Obstlt. Ruhestand
Alt Samuel Oberst IR. 52
Neudecker Joseph Oberst IR. 3
Malle Albert Obstlt. Ruhestand
Schwamberger Anton Obstlt. IR. 90
Máriássy de Markus- et Batizfalva Ladislaus Obstlt. HR. 7
Rotter Anton Obstlt. Armeestand
Swoboda Emil Oberst UR. 1
Dolleczek Anton Major Artillerie
Pospíšil Johann Major Ruhestand
Billig Carl Obstlt. Artillerie
Krzepela Leopold Obstlt. Artillerie
Fiaika Wenzel Oberst Traintruppe
Delena Robert Major Ruhestand
Weinhoffer Emil v. GM.
Arnótfalvy v. Arnótfalva Stephan Oberst k. u. Ldw.
Rukawina Gregor Obstlt. k. u. Ldw. Ruhestand
Kozina Johann Obstlt. k. u. Ldw. Ruhestand
Petüs Johann Major k. u. Ldw. Ruhestand
Deák Siegmund Obstlt. k. u. Ldw.
Pásztky Koloman v. Obstlt. k. u. Ldw.
Jacobs v. Kantstein Carl Freih. GM.
Zachar Edl. v. **Radimil** Johann Major Ruhestand
Marschner Eduard Obstlt. Artillerie
Fortis Johann Korvkapt.
Kiss Siegmund Oberst k. u. Ldw.
Pramberger-Eyssler v. Ehrenwart Wilhelm Ritt. Obstlt. Ruhestand
Gutherz v. Bruckschütz Franz Oberst Ruhestand
Frank Leonhard Obstlt. Ruhestand
Reiche v. Thuerecht Wilhelm Oberst Ruhestand
Jedina Leopold Ritt. v. Konteradmiral
Neumann Hermann Obstlt. Ruhestand
Suess Gustav Edl. v. Obstlt. Ruhestand
Rauterberg Adolf v. Oberst Ruhestand
Pěkný Johann Major Ruhestand
Roller Carl Obstlt. IR. 73
Werner Joseph Obstl. IR. 94
Thonhauser Matthäus Oberst IR. 87
Tieber Joseph Obstlt. Ruhestand
Schramek Anton Obstlt. Artillerie
Békésy Joseph Oberst k. u. Ldw.

1897

Likoser Edl. v. **Sprengbrück** Joseph GM.
Žemlička Edl. v. **Pilsenstein** Johann Oberst Ruhestand
Cvitković Peter Major Ruhestand
Colard Hermann v. Oberst IR. 24
Marterer Ferdinand Obstlt. Generalstabskorps
Dietl Franz Oberst IR. 89
Milaczek Ferdinand Oberst Ruhestand
Stürmer v. Zalatna Alexander Oberst Ruhestand
Pászthory Julius Freih. v. Major Ruhestand
Bayer Carl Obstlt. IR. 100
Kiar Franz Obstlt. IR. 100
Kiszling Carl Obstlt. IR. 68
Čanić Carl Obstlt. IR. 75
Sandner Emmerich Obstlt. IR. 63
Jovesko Johann Obstlt. IR. 26
Šnjarić Lukas Obstlt. bh. IR. 4
Röster Albin Obstlt. Jägertruppe
Kopal Wilhelm Freih. v. Obstlt. HR. 4
Schuster Alfred Freih. v. Major Armeestand
Mayr Viktor Obstlt. UR. 1
Wessely Carl Ritt. v. Oberst Artillerie
Seeland Joseph Major Ruhestand
Schubert Joseph Obstlt. Artillerie
Kirchner Hermann Oberst k. u. Ldw.
Tamásovits Julius Major k. u. Ldw.
Müller Erwin Major Generalstabskorps
Giovanelli v. Ghersburg Heinrich Gf. Oberst Ruhestand
Emmert Benedikt Edl. v. GM.
Filippini-Höffern Otto Oberst k. k. Ldw.
Khittel v. Bialopior Wladimir Vizeadmiral
Mendelein Emil Lschleut.
Malicki Alois Oberst Ruhestand
Török de Telekes Stephan Oberst IR. 12
Reitz Ludwig Oberst IR. 21
Horeczky Artur Oberst Artillerie
Grinzenberger Friedrich Fregkapt.
Hausenblas Alfred Oberst IR. 45
Meixner Otto Oberst IR. 13
Schemua Blasius Oberst IR. 66
Langer Rudolf Oberst Generalstabskorps
Colerus v. Geldern Emil Oberst Generalstabskorps
Kunert Edl. v. **Kunertsfeld** Oskar Oberst Ruhestand
Dorossulich Markus Oberst Ruhestand
Krebs v. Sturmwall Viktor Oberst Generalstabskorps
Milojević Stephan Oberst Ruhestand
Zobisch Hugo Edl. v. Obstlt. IR. 43
Kolarević Stephan Major IR. 36
Covin Lorenz Hptm. Jägertruppe
Körner Theodor Obrlt Piontruppe

Digitized by Google

Schifter Ernst Obrlt. Piontruppe
Kozmutza Hermil Obrlt. Piontruppe

1898

Vevér Carl Freih. v. Oberst k. k. Ldw.
Toppo Edl. v. **Bordoforte** Alexander Lschkapt. Ruhestand
Zöbl Georg Fregkapt. Ruhestand
Rodler Joseph Lschleut.
Gusenk Oskar Edl. v. Obstlt. Geniestab
Vogel Robert Hptm. Geniestab
Schmidt Gustav Obstlt. Ruhestand
Pull Johann Oberst Ruhestand
Semmelrock Wolfgang Obstlt. Ruhestand
Couarde Guido Lschkapt.
Treipel Joseph Fregkapt. Ruhestand
Jedina Angelo Ritt. v. Major IR. 42
Bálint de Nemes-Csó Juljus Obstlt. Ruhestand
Mauthner Felix Obstlt. IR. 41
Haim Rudolf Major IR. 86
Schmucker Adolf Major IR. 42
Choma Peter Obstlt. IR. 76
Stelzl Oskar Obstlt. IR. 44
Knechtl Edl. v. **Ostenburg** Anton Major IR. 11
Haas Ferdinand Obstlt. DR. 1
Csányi Carl Major Artillerie
Grimm Franz Major Sanitätstruppe
Ubaldini Hugo Oberst Generalstabskorps
Ljubičić Stephan Oberst Generalstabskorps
Kolarz Eduard Oberst Ruhestand
Lanyar Franz Edl. v. Obstlt. Ruhestand
Mauler v. **Elisenau** Joseph Ritt. Lschkapt.
Janitti Hermann Lschleut.
Marchetti Hermann Lschleut.
Tasch Carl Edl. v. Oberst k. k. Ldw.
Koss Carl Korvkapt.
Giesl v. Gieslingen Arthur GM.
Baur Carl v. Oberst Ruhestand
Fery Oskar Major k. u. Gendarmerie
Oehring Hellmut Freih. v. Milpensionist
Eichinger Franz Rittm. DR. 11
Höss Leopold Major k. k. Ldw. Ruhestand
Funke Gustav Edl. v. Oberst Ruhestand
Catty Norbert Freih. v. Oberst Generalstabskorps
Fall-Griessler Andreas Oberst Generalstabskorps
Weiss August Oberst Artillerie
Hordliczka Eugen Oberst Generalstabskorps
Nikló Johann Obstlt. Generalstabskorps
Stanka Julius Oberst Ruhestand
Korbuss v. **Sasshalom** und **Baranyalak** Julius Obstlt. Ruhestand
Held Carl Oberst Ruhestand
Hrdlička Gustav Obstlt ETR.
Georgi Friedrich v. GM.
Schlott Johann Oberst Ruhestand
Kolosváry de Kolosvár Desiderius GM.
Kusmanek Hermann Oberst Generalstabskorps
Eschler Emil Obstlt. Artillerie
Saremba Carl Major Armeestand
Hütti Johann Major IR. 25
Marjanovic Joseph Obstlt. bh. FJB.
Schmig Georg Major IR. 99
Stojanel Joseph Major Ruhestand
Hratić Peter Hptm. IR. 63
Dürrigl Carl Major IR. 8
Petrović Michael Major IR. 73
Woracz Alfred Major IR. 85
Prager Leopold Edl. v. Major DR. 12
Juhász Heinrich Major Artillerie
Štindl Carl Major Artillerie
Bauer Anton Major Trainruppe
Wieber Adrianus Oberst k. u. Ldw.
Szurmay Alexander Obstlt. Generalstabskorps
Erzherzog Franz Ferdinand kaiserl. u. königl. Hoheit GdK. und Admiral
Erzherzog Otto kaiserl. u. königl. Hoheit FML.
Erzherzog Eugen kaiserl. u. königl. Hoheit GdK.
Erzherzog Leopold Salvator kaiserl. u. königl. Hoheit FML.
Erzherzog Ferdinand kaiserl. u. königl. Hoheit GM.
Gartner Edl. v. **Romansbrück** Anton FML.
Wagner Hugo FML.
Urbány Eduard GM.
Görgey de **Görgö et Topporcz** Joseph GM. und Gardeleut. ung. Leibgarde
Donhoffer Gustav GM.
Suchy Theodor GM.
Wanka Ludwig GM.
Faccioli-Grimani Amelio de Dr. jur. GM.
Wurmb Emil Ritt. v. Oberst Ruhestand
Schuppler Heinrich Edl. v. Oberst Ruhestand
Šmejkal v. **Lidorad** Ferdinand Oberst Ruhestand
Fischer Emmerich Edl. v. Oberst IR. 1
Šestak Johann Oberst Ruhestand
Beck Ludwig v. Oberst Ruhestand
Meixner Hugo Oberst IR. 28
Fadlallah el Hedad Michael Oberst Gestütsbranche
Czech Anton Edl. v. Oberst IR. 85
Lederle Leo Oberst IR. 92
Morawek Wenzel Oberst Ruhestand
Gerstmann Edmund Oberst Ruhestand
Sertić Lukas Oberst bh. IR. 2
Udvarnoky de **Kis-Jóka** Viktor Oberst IR. 52
Eckardt-Francesconi Friedrich v. Oberst Generalstabskorps

Digitized by Google

Wurm Wenzel Oberst Generalstabskorps
Kirchbach Johann Freih. v. Oberst Generalstabskorps
Fox Vinzenz Oberst Generalstabskorps
Łyczkowski Wilhelm Oberst Ruhestand
Hollegha v. **Hollegau** Carl Oberst Ruhestand
Sandner Carl Oberst IR. 18
Kleine Eduard Oberst Ruhestand
Watzka Heinrich Oberst IR. 43
Zednik Edl. v. **Zeidegg** Oskar Oberst IR. 43
Zimburg Edl. v. **Reinerz** Friedrich Oberst Ruhestand
Neudeck Ludwig v. Oberst IR. 63
Kokeschinegg Heinrich Oberst IR. 35
Tomljenović Markus Oberst k. u. Ldw. Ruhestand
Holtz Georg Freih. v. Oberst Ruhestand
Secsujatz v. **Heidenfeld** Alexander Oberst Ruhestand
Bykowski v. **Jaxa** Witold Ritt. Oberst Ruhestand
Rigele Hermann Oberst IR. 61
Pollak Franz Oberst IR. 13
Vestner Carl Oberst k. k. Ldw.
Popović Leopold Oberst Ruhestand
Grössl Carl Oberst IR. 100
Frass Paul Oberst Sanitätstruppe
Antonino Joseph Oberst IR. 15
Arendt Ludwig Oberst IR. 64
Fanta Julius Oberst IR. 16
Grivičić Emil Oberst Jägertruppe
Krajačić Philipp Oberst k. u. Ldw.
Gerber Ernst Oberst Ruhestand
Dąbrowski Artur Ritt. v. Oberst bh. IR. 1
Wagner Emil Ritt. v. Oberst IR. 97
Bilecki Eduard Obstlt. Ruhestand
Berg v. **Falkenberg** Carl Oberst IR. 46
Schmidt Bruno v. Oberst k. k. Ldw.
Bonelli Otto v. Oberst IR. 54
Janoch Hugo Oberst UR. 7
Poten Otto Oberst DR. 11
Pizzighelli Ottokar Oberst DR. 8
Felzmann Adolf Oberst Ruhestand
Suchan Gottfried v. Oberst UR. 4
Davidov v. **Illánesa** Svetozar Oberst UR. 8
Wittmann Oskar Oberst DR. 10
Hauer Leopold Oberst HR. 16
Czerny Adolf Obstlt. DR. 5
Sretkow Konstantin Oberst Armeestand
Lukeándor Joseph Oberst Armeestand
Zednik Edl. v. **Zeidegg** Viktor Oberst Artillerie
Neumann Franz Oberst Artillerie
Franek Eugen Oberst Ruhestand
Wildmoser Friedrich Ritt. v. Oberst Artillerie
Borota v. **Budabran** Simon Ritt. Oberst Artillerie
Tarbuk Emil Obstlt. Ruhestand
Stockar v. **Bernkopf** Carl Oberst Artillerie
Erle Kasimir Oberst Artillerie
Rollinger Leopold Oberst Artillerie
Höger Paul Obstlt. Ruhestand
Lux Anton Oberst Ruhestand
Gerbić v. **Fehérhegy** Nikolaus Oberst Ruhestand
Castell-Rüdenhausen Hermann Gf. zu Obstlt. Ruhestand
Heimbach Wilhelm Oberst Ruhestand
Gerstenberger v. **Reichsegg** Friedrich Ritt. Oberst Generalstabskorps
Hettwer Emil Oberst Ruhestand
Aulich Ernst Obstlt. Ruhestand
Marin Nikolaus Oberst Ruhestand
Anslon Viktor Oberst k. k. Ldw.
Király Viktor v. Oberst k. u. Ldw.
Marić Carl Oberst bh. IR. 3
Baumann Anton Oberst Artillerie
Kristen Vinzenz Oberst Ruhestand
Dragaš Stephan Oberst Artillerie
Janković Joseph Oberst Artillerie
Seelinger Konrad Oberst Artillerie
Krokovich Friedrich Oberst Artillerie
Paur Joseph Oberst IR. 42
Daublebsky v. **Sterneck** zu **Ehrenstein** Hermann Major u. Gardewachtmeister Arcièrenleibgarde
Sobotić Raimund Rittm. k. u. Leibgarde
Beck Edmund Hptm. IR. 38
Bless v. **Sambuchi** Viktor Ritt. Konteradmiral
Pleskott Hermann Lschkapt.
Baselli v. **Süssenberg** Viktor Freih. Lschkapt.
Knousel-Herdliczka Emil Ritt. v. Fregkapt.
Eifler Edl. v. **Lobenstedt** Ferdinand Oberst k. k. Ldw.
Reiner Franz Edl. v. Oberst k. k. Ldw. Ruhestand
Ducke Edl. v. **Riedenthal** Ludwig Oberst k. k. Ldw.
Feiber Adolf Oberst k. k. Ldw.
Dworžák Alois Oberst k. k. Ldw.
Řezáč Alexander v. Oberst k. k. Ldw.
Bonjean Felix Oberst k. k. Ldw.
Kuchinka Carl Oberst k. k. Ldw.
Dammers Carl Oberst k. k. Ldw.
Schwarz Carl Oberst k. k. Ldw. Ruhestand
Leminger Ferdinand Oberst k. k. Ldw. Ruhestand
Savj Kato Oberst k. k. Ldw.
Jaksch Gustav v. Obstlt. k. k. Ldw.
Iskierski Julius Oberst k. k. Ldw.
Daněk Stanislaus Oberst k. k. Ldw. Ruhestand
Brzesina v. **Birkenhain** Julius Ritt. Oberst k. k. Ldw. Ruhestand
Weczerek Maximilian Oberst k. k. Ldw.
Zobel Alois Oberst k. k. Ldw.
Hawel Carl Oberst k. k. Ldw.
Peer Edl. v. **Peerheim** Anton Oberst k. k. Ldw.

Digitized by Google

Gürtler Joseph Oberst k. k. Ldw.
Jandesek Julius Oberst k. k. Ldw. Ruhestand
Pecchio v. Weltenfeld Adolf Ritt. Obstlt. k. k. Ldw. Ruhestand
Attems-Petzenstein Wilhelm Gf. Oberst k. k. Ldw.
Obermayer Michael Oberst k. k. Ldw. Ruhestand
Watzke Ferdinand Obstlt. k. k. Ldw. Ruhestand
Lavrić Johann Oberst k. k. Ldw.
Fleischmann v. Theiserueck Moriz Oberst k. k. Ldw.
Schudawa Carl Oberst k. k. Ldw.
Stein Adolf Obstlt. k. k. Ldw.
Coudenhove Kuno Gf. Obstlt. k. k. Ldw.
Schaude Hugo Major k. k. Ldw.
Mitsch Ignaz Major k. k. Gendarmerie
Rudzyński Theodor Major k. k. Gendarmerie
Payer Heinrich Major k. k. Gendarmerie
Grzywa Emil Major k. k. Gendarmerie
Bodnár v. Vilmány Stephan Oberst k. u. Ldw.
Tamásy v. Fogaras Béla Oberst k. u. Ldw.
Zorics Paul Oberst k. u. Ldw. Ruhestand
Javorik Ludwig Oberst k. u. Ldw. Ruhestand
Konez v. Nagy-Solymos Friedrich Oberst k. u. Ldw.
Csatth v. Kozmatelke Ludwig Oberst k. u. Ldw.
Kovács Alexander Obstlt. k. u. Ldw. Ruhestand
Kalló Johann Oberst k. u. Ldw.
Cech Joseph Oberst k. u. Ldw.
Stanić Simon Oberst k. u. Ldw. Ruhestand
Bartuska v. Bartavár Max Oberst k. u. Ldw.
Lösch Joseph Oberst k. u. Ldw. Ruhestand
Csicsery v. Csicser Géza Oberst k. u. Ldw.
Habrovszky Alexander Oberst k. u. Ldw. Ruhestand
Szallopek Carl Oberst k. u. Ldw. Ruhestand
Kotányi Heinrich Oberst k. u. Ldw.
Vadászy Ambrosius Obstlt. k. u. Ldw.
Treznicsek Stephan Obstlt. k. u. Ldw.
Majewsky Franz Obstlt. k. u. Ldw.
Krieger Koloman Obstlt. k. u. Ldw.
Kálnai v. Nagy- und Kiskálna Ludwig Obstlt. k. u. Ldw.
Szilassy Edmund Obstlt. k. u. Ldw.
Tolcházy Johann Obstlt. k. u. Ldw.
Török Koloman Obstlt. k. u. Ldw.
Mihálcsics Georg Obstlt. k. u. Ldw.
Hunké Ludwig Major k. u. Ldw.
Dudukovič Theodor Major k. u. kroat.-slav. Gendarmerie
Göttmann Felix Major k. u. Gendarmerie
Saymann Joseph Major k. u. Gendarmerie Ruhestand
Szabó Joseph Major k. u. Gendarmerie
Waldheger v. Wardegg Adolf Oberst Ruhestand
Temple August v. FML.

1899

Perčević Edl. v. **Odavna** Franz Oberst Ruhestand
Gołogórski Emil Ritt. v. Major Geniestab
Pietnitzki Rudolf Obrlt. IR. 55
Krawehl August v. GM.
Kalliwoda Hugo Oberst IR. 19
Schaaffgotsche Franz Gf. Rittm. DR. 6
Forinyák Julius GdK.
Maizer Gustav Edl. v. Major IR. 92
Kirchner v. Neukirchen Heinrich Major Ruhestand
Diessner Joseph Major IR. 60
Rotter Friedrich Major Jägertruppe
Mohapel Gustav Major IR. 50
Mučurila Gottlieb Major IR. 95
Togni Peter Major Jägertruppe
Karwinsky Freih. v. **Karwin** Gustav Major Jägertruppe
Lanzinger Anton Major Jägertruppe
Schloss Carl Major Jägertruppe
Petelenz Leonhard Major IR. 102
Telsinger Joseph Major IR. 25
Barbini Alexander Major IR. 61
Marschner Joseph Major IR. 37
Wojtěchowský Carl Major IR. 93
Leitenberger Wilibald Major Piontruppe
Colerus v. Geldern Egmond Major Piontruppe
Weiss Joseph Major IR. 91
Risch Heinrich v. Major DR. 1
Zaremba Edmund Ritt. v. Obstlt. DR. 15
Pisulinski Johann Major UR. 13
Petschig Alexander Major DR. 8
Komarnicki Boleslaus Obstlt. UR. 7
Moys Edl. v. **Ludrova** Desiderius Major Artillerie
Koštál Franz Major Traintruppe
Ehrenberger Emil Major Ruhestand
Rancigllo Wilhelm v. Oberst Ruhestand
Newolly Edl. v. **Elsaborn** Joseph Obstlt. Ruhestand
Radványi Anton v. Obstlt. Ruhestand
Csaszták Benjamin FML.
Ziegler Luzian v. Lechkapt.
Eckensberger Ferdinand Obstlt. Artillerie
Escheimüller Adolf Hptm. Artillerie
Michalek Johann Hptm. Artillerie
Brandstätter Joseph Major k. k. Gendarmerie Ruhestand
Friedel Johann Oberst k. k. Ldw.
Kogutowicz Carl Oberst IR. 8
Kostřanek Paul Obstlt. IR. 6
Handschuh Edl. v. **Handtenau** Adolf Obstlt. Ruhestand
Madlé Ottomar Oberst k. k. Ldw.
Schmidt Franz Oberst Artillerie
Przyborski Artur Oberst Generalstabskorps
Kromer Hugo Oberst IR. 1

Digitized by Google

Stöger-Steiner Edl. v. **Steinstätten** Rudolf Oberst Generalstabskorps
Winterhalder Theodor Ritt. v. Korvkapt.
Steinbach Johann Oberst Ruhestand
Haller v. **Hallenbuch** Carl Oberst k. k. Ldw. Ruhestand
Danki Viktor GM.
Schmid Fridolin Major IR. 27
Tschuschner Franz Edl. v. Major IR. 39
Grzywiński Stanislaus Major Piontruppe
Bissingen und **Nippenburg** Ferdinand Gf. Obstlt. HR. 9
Macalik Joseph Obstlt. Artillerie
Ulrich Rudolf Rittm. Traintruppe

1900

Gassenmayr Oskar Korvkapt.
Dedekind Franz Obstlt. Ruhestand
Felhauer Joseph Major Ruhestand
Thelen Rudolf Obstlt. Ruhestand
Raschin Edl. v. **Raschinfels** Wenzel Oberst k. k. Ldw. Ruhestand
Biernatzki Engelbert Obstlt. k. k. Ldw.
Kamptz v. **Dratow** Hermann Obstlt. k. k. Ldw.
Groh Oswald v. GM.
Mitsche Viktor Edl. v. GM.
Glas Anton GM.
Kunwald v. **Kunenhorst** Theodor Lschkapt. Ruhestand
Lapáczek Edl. v. **Lillin** Johann Obstlt. Ruhestand
Frank Adolf Major IR. 60
Matasić Carl Major IR. 82
Festner Richard Major Jägertruppe
Göpferth v. **Altburg** Stephan Major IR. 32
Essler Konrad Major IR. 84
Kissling Otto Ritt. v. Major Jägertruppe
Schwarz Carl Major DR. 6
Schönberger Bruno Freih. v. Major HR. 16
Aigner Johann Major Artillerie
Kalliwoda Artur Major Ruhestand
Beckerhinn Joseph v. Obstlt. Ruhestand
Mack Edl. v. **Eilstein** Joseph Major Ruhestand
Schikofsky Carl GM.
Kuczera Vinzenz Oberst Ruhestand
Mohora Paul Oberst Artillerie
Hofmann v. **Sternhort** Artur Oberst Ruhestand
Tomše Joseph Obstlt. Artillerie
Rieder Gustav Oberst Ruhestand
Schreyer Moritz v. Oberst Ruhestand
Prager Rudolf Edl. v. Major Geniestab
Goglia Ferdinand Obstlt. Artillerie
Ivancich Joseph Korvkapt.
Hacker Ferdinand Obstlt. Ruhestand
Hauck Edl. v. **Trautenthal** Raimund Major Ruhestand
Price Carl Lschleut.
Wik Florian Oberst Ruhestand
Hanke Theodor Obstlt. IR. 68
Polaczek Heinrich Oberst IR. 14
Georgi Franz Oberst k. k. Ldw.
Neumayer Franz Oberst IR. 11
Schuster Franz Obstlt. Ruhestand
Mazuth Stephan Major Ruhestand
Melzer Edl. v. **Tapferheim** Leonhard Major Ruhestand
Melchiori Johann Gf. Major Ruhestand
Tesléry Johann Oberst k. u. Ldw. Ruhestand
Varičak Michael Major k. u. Ldw. Ruhestand
Stenner Ernst Lschleut.
Elbogen August Oberst IR. 20
Lippa Paul Oberst IR. 25
Wohlfahrtstädten Friedrich Oberst Ruhestand
Demel Edl. v. **Guillern** Carl Oberst Ruhestand
Borský Franz Major Ruhestand
Stepanek Alois Major Ruhestand
Blažić Peter Oberst Ruhestand
Wayer Edl. v. **Stromwell** August Lschkapt. Ruhestand
Králiček Rudolf Obstlt. Generalstabskorps
Gebhardt Heinrich Obstlt. Ruhestand
Corti alle catene Hugo Conte FML.
Madlé Arnold Oberst Generalstabskorps
Persch Emil Oberst Ruhestand
Laun Anton Edl. v. Oberst Ruhestand
Ditti v. **Wehrberg** Rudolf Major Generalstabskorps
Hohenwart zu **Gerlachstein** Rudolf Gf. Fregkapt. Ruhestand
Winkler Maximilian Major IR. 4
Křehlik Franz Major bh. IR. 3
Haustein Heinrich Major IR. 35
Fiesel Joseph Major IR. 86
Mičan Joseph Major bh. IR. 2
Andrian Felix Major IR. 9
Jaschke Johann Major IR. 59
Fleischmann Ignaz Major Jägertruppe
Filek Moritz Ritt. v. Major k. k. Ldw.
Ostermuth Johann Major DR. 3
Tallián v. **Vizek** Andreas Obstlt. k. u. Ldw.
Benigni in **Müldenberg** Rudolf Ritt. v. Korvkapt.
Mallinarich v. **Silbergrund** Eugen Lschleut.

1901

Hanuš Carl Major Ruhestand
Kuderna Joseph Obstlt. Ruhestand
Hirschal Adolf Lschkapt. Ruhestand
Polainer Johann Oberst Ruhestand
Kirchbach Carl Freih. v. Oberst DR. 5
Huber Carl Major Ruhestand
Korda Ignaz Edl. v. Oberst HR. 9
Grivičić Johann GM.

Digitized by Google

Kirchmayr Georg Ritt. v. Fregkapt.
Faerber Richard Obrlt. DR. 1
Kuczera Hugo Oberst Generalstabskorps
Können Ludwig Oberst Generalstabskorps
Lipošćak Anton Obstlt. Generalstabskorps
Metzger Joseph Hptm. Generalstabskorps
Pálffy ab Erdöd Emil Gf. Major Ruhestand
Rukavina v. Vezinovác Julius Ritt. Major Jägertruppe
Mayrhofer v. Grünbühel Joseph Major IR. 79
Dieterich Ernst Major Jägertruppe
Komma Georg Major IR. 90
Jemrić Andreas Major IR. 16
Szende Franz Major IR. 25
Rezníček Emil Major IR. 101
Zezula Joseph Major IR. 9
Weiss Franz Ritt. v. Major IR. 72
Pflanzer Wilhelm Edl. v. Hptm. IR. 86
Domačinović Ferdinand Hptm. IR. 36
Schreitter v. Schwarzenfeld Walter Ritt Major Jägertruppe
Knie Joseph Hptm. Piontruppe
Merhál Ernst Rittm. HR. 16
Wojtěchovský Emanuel Major DR. 9
Hlaváček Vinzenz Major Artillerie
Mandelsloh Hans Freih. v. GM.
Nagy Paul v. Major Generalstabskorps
Vághó Ignaz Hptm. k. u. Ldw.
Braun Joseph Oberst Generalstabskorps
Gergić Emmerich Obstlt. Ruhestand
Noggler Joseph Major Ruhestand
Tanninger Ignaz Oberst k. u. Ldw. Ruhestand
Mayerhoffer v. Vedropolje Stephan GM.
Benigni in Rüdenberg Siegmund Ritt. v. Oberst IR. 15
Roebbelen Bodo Obstlt. Artillerie
Babić Anton Obstlt. IR. 32
Fiedler Heinrich Freih. v. Obstlt. IR. 1
Hegedüs Paul Rittm. k. u. Ldw.
Wickerhauser Viktor Lschleut.
Seitz Heinrich Lschleut.
Navrátil Franz Major Ruhestand
Kobath Joseph Major Ruhestand
Gotti Carl Oberst Generalstabskorps
Kunz Alexander Oberst IR. 78
Schmidt Rudolf Oberst Generalstabskorps
Schay Gustav Obstlt. Generalstabskorps
Zuccolin Heinrich Obstlt. Generalstabskorps
Büchler Carl Oberst Ruhestand
Merz Franz Major Ruhestand
Knopp v. Kirchwald Norbert Oberst IR. 4
Feichter Johann Oberst IR. 49
Zerbs Alfred Obstlt. Jägertruppe
Hron v. Leuchtenberg Anton Oberst Ruhestand
Ostoić Daniel Obstlt. Ruhestand
Maudry Franz Major Geniestab
Bardolff Carl Dr. jur. Hptm. Generalstabskorps
Csák Franz Oberst Armeestand
Stowasser Gustav Major Geniestab
Salmon Heinrich Hptm. IR. 34
Zuber Eduard Major IR. 29
Thiemer Gustav Hptm. IR. 36
Stein Carl v. Hptm. IR. 4
Schaffer Joseph Hptm. IR. 48
Wita Joseph Hptm. IR. 87
Dachenhausen Alfred Freih. v. Major DR. 4
Ulm Franz Freih. v. Rittm. HR. 7
Mayer Emil Major UR. 12
Kriszt Franz Major HR. 11
Driancourt Stanislaus Major DR. 4
Di Corte Friedrich GM.
Cosulich de Pećine Heinrich Fregkapt.
Kaller Carl Korvkapt.
Romagnolo Felix Major Ruhestand
Fenzl Franz Oberst Ruhestand

1902

Finger Wilhelm v. Oberst Ruhestand
Munteanu Paul Obstlt. Ruhestand
Kozányi Zoltán Major k. u. Ldw. Ruhestand
Rawel v. Haidsee Heinrich Oberst k. k. Gendarmerie Ruhestand
Löbl Johann Obstlt Generalstabskorps
Vidulović Alexander Hptm. IR. 27
Weber Carl Hptm. IR. 42
Kleinschrodt August Hptm. IR. 16
Gebert Franz Hptm. IR. 74
Bauer Alois Hptm. IR. 13
Nowak Franz Hptm. IR. 26
Guber Carl Hptm. IR. 24
Baldessari Artur Hptm. IR. 97
Molisch Moritz Hptm. IR. 86
Ivanović Franz Hptm. IR. 2
Leiter Anton Rittm. DR. 15
Nieczyglomsky Maximilian Hptm. Artillerie
Matasović Ferdinand Hptm. Ruhestand
Lenhart v. Lenningsfeld Simon Konteradmiral
Paukert Franz Obstlt. Generalstabskorps
Rosner Julius Ritt. v. Obstlt. Generalstabskorps
Schmid Franz Ritt. v. Major Ruhestand
Hartmann Gustav Oberst Ruhestand
Vukobrankovics de Vuko et Branko Franz Oberst Ruhestand
Hansmann Adolf Hptm. k. k. Ldw.
Jacobich Ignaz Ritt. v. Oberst Ruhestand
Stangl Edmund Major Ruhestand
Ricowski Siegmund Ritt. v. Major UR. 5
Novak Friedrich Oberst IR. 29
Merbeller Wilhelm Obstlt. IR. 62
Grösehl Alfred Hptm. Artillerie
Hellebronth de Tiszabeő Anton Hptm. Artillerie
Noltsch Franz Hptm. Artillerie

Digitized by Google

Hauser Franz Hptm. Artillerie
Kauba Ferdinand Major Ruhestand
Borkowec Wenzel Major Ruhestand
Jacobi August Leut. Piontruppe
Winzor Anton Edl. v. FML.
Pichler Wilhelm Oberst IR. 83
Preuschen von und zu **Liebenstein** Ernst Freih. v. Lschleut.
Kurz zum **Thurn** Carl v. Hptm. IR. 42
Göpp Heinrich Hptm. IR. 50
Rosenauer Felix Hptm. IR. 75
Schuler Eugen Oberst k. u. Ldw.
Daempf Heinrich Oberst k. u. Ldw.
Csicserics v. **Bacsány** Maximilian Obstlt. Generalstabskorps
Algya alias **Poppa** de **Alsó-Komana** Dionys Obstlt. Ruhestand
Steinbach Carl v. Oberst Ruhestand
Catinelli Edl. v. **Obradich-Bevilacqua** Artur Lschleut.
Tomanóczy Joseph Oberst Ruhestand
Erzherzog Franz Salvator kaiserl. u. königl. Hoheit GM.
Baygar Carl Obstlt. Ruhestand
Bolberitz v. **Bleybach** Oskar Ritt. Hptm. Piontruppe
Fux Joseph Hptm. IR. 89
Woschilda Ferdinand Major IR. 7
Otahal Franz Hptm. IR. 3
Soretić Theodor Ritt. v. Hptm. IR. 34
Lüftner Edl. v. **Krinnerstorff** Eugen Hptm. Piontruppe
Hauska v. **Zbranikov** Ottokar Hptm. Jägertruppe
Vuchetich Lukas v. Hptm. bh. IR. 2
Eccher ab **Echo** und **Marienberg** Hermann Hptm. Jägertruppe
Fischer Gustav Hptm. Jägertruppe
Plivelić Anton Hptm. IR. 96
Hermann Ottokar Hptm. Artillerie
Mykulik Siegmund Rittm. UR. 12
Kopečok Johann Rittm. DR. 6
Walzel Carl Rittm. UR. 2
Praprotnik Alois Fregkapt.
Abele Vinzenz Freih. v. Oberst DR. 6
Klingspor Guido Freih. v. Rittm. HR. 7
Schréder Franz Major Ruhestand
László Stephan Hptm. k. u. Ldw.
Amon Andreas Obstlt. k. u. Ldw.
Londváy v. **Olaszvár** Oskar Ritt. Oberst k. k. Ldw. Ruhestand

1903

Bartenstein Leopold Hptm. Ruhestand
Preinreich Julius Hptm. k. u. Ldw.
Lehmann Georg Edl. v. Oberst UR. 13
Metzner Ludwig Obstlt. Ruhestand
Beaufort Armand de Major Armeestand
Leonhardi Theodor Freih. v. Major k. k. Ldw.
Tanárky Béla Major k. u. Ldw.
Handschuh Viktor Oberst k. k. Ldw. Ruhestand
Strasser Edl. v. **Obenheimer** Joseph Obstlt. Jägertruppe
Kośmiński Johann Dr. phil. Hptm. Artillerie
Aggermann Joseph Hptm. Artillerie
Fedrigoni Edl. v. **Etschthal** Franz Hptm. IR. 28
Bergkessel Alois Hptm. IR. 17
Pelikan Guido Ritt. v. Hptm. Piontruppe
Henneberg Joseph Freih. v. Hptm. Jägertruppe
Stillfried und **Rathenitz** Adolf Freih. v. Hptm. IR. 1
Kuhn Vinzenz Hptm. IR. 55
Zimmermann Carl Ritt. v. Hptm. IR. 47
Crevar Peter Hptm. IR. 53
Löw Friedrich Edl. v. Hptm. IR. 54
Mihanović Edl. v. **Frankenhardt** Carl Hptm. IR. 66
Goldschmidt Rudolf Hptm. Piontruppe
Mold Edl. v. **Mollheim** Oskar Rittm. UR. 3
Friedel Ludwig Ritt. v. Major DR. 3
Kollowratnik Joseph Rittm. HR. 14
Muzyka Dominik Rittm. Traintruppe
Novotný Joseph Hptm. k. k. Ldw.
Wank Emil Hptm. k. k. Ldw.
Dietrich Eduard Edl. v. Hptm. k. k. Ldw.
Heller Franz Hptm. k. k. Ldw.
Resch Gustav Rittm. k. k. Ldw.
Blechinger Ferdinand Major Artillerie
Lützendorf Kasimir Freih. v. Obstlt. Generalstabskorps
Smekal Gustav Obstlt. Generalstabskorps
Bauer v. **Bauernthal** Philipp Obstlt. Generalstabskorps
Prochaska Joseph Obstlt. Ruhestand
John Friedrich Freih. v. Fregkapt.
Winkelmayer Wilhelm Major Ruhestand
Botić Joachim Oberst IR. 76
Kohout Carl Oberst IR. 59
Bock Rudolf Oberst Ruhestand
Breitenbach Ferdinand GM.
Förster Carl Major Geniestab
Škvor Franz Major Geniestab
Schwalb Johann Hptm. Geniestab
Pfleger Oldrich Hptm. Piontruppe
Heydenreich Hermann Oberst Ruhestand
Puxbaumer Alois Oberst ETR.
Takács de **Kis Jóka** Alexander Major Ruhestand
Giesl v. **Gieslingen** Wladimir Freih. v. Oberst Generalstabskorps
Biedler v. **Bessenyő** Friedrich Major Ruhestand
Gusack Richard Edl. v. Oberst IR. 79
Schmid Otto Obstlt. IR. 54
Pallang Ferdinand Major Ruhestand
Brabécz Julius Obstl. k. u. Ldw.
Sorsich v. **Severin** Adalbert Obstlt. k. u. Ldw.

Digitized by Google

Pilch Carl Major Ruhestand
Fischer Eduard Oberst DR. 1
Festl Lehel Obstlt. Generalstabskorps
Pernoczky Eugen Major Generalstabskorps
Tabajdi Koloman Major Generalstabskorps
Buchmayer Wilhelm Lschleut.
Speth-Schülzburg Franz Freih. v. Major k. k. Ldw. Ruhestand
Botschan Franz Edl. v. **Bormil** Major Ruhestand
Klement v. **Treidewehr** Alfred Hptm. Jägertruppe
Maras Stephan Hptm. IR. 53
Phlops Julius Hptm. IR. 23
Kopřiva Ferdinand Hptm. ETR.
Wagner v. **Freynsheim** Wilibald Hptm. IR. 18
Wolf Edmund Hptm. IR. 23
Florian Dionysius Hptm. IR. 85
Bertsch August Hptm. IR. 63
Knapp Alfred Hptm. IR. 24
Rubritius Gustav Hptm. IR. 74
Schlichting Ludwig Hptm. IR. 48
Mengele Anton Hptm. IR. 39
Bartusch Otto Hptm. IR. 27
Augustin Carl Hptm. Jägertruppe
Huyn Otto Gf. Rittm. DR. 2
Merveldt August Gf. Rittm. DR. 15
Joannovits Joseph Rittm. HR. 13
Kirchmayr Ludwig Ritt. v. Rittm. HR. 6
Haas Alexander Rittm. HR. 3
Ripper Eduard Ritt. v. Hptm. DAR. 35
Stiller Joseph Hptm. k. k. Ldw.
Grossemann Franz Hptm. k. k. Ldw.
Hörtmayr Anton Hptm. k. k. Ldw.
Rummer v. **Rummershof** Adolf GM.
Czibulka Klaudius Obstlt. Generalstabskorps
Bohus Edmund Obstlt. Armeestand
Baltz Joseph Major Generalstabskorps
Huber Moriz Korvkapt.
Esch Oskar Hptm. k. k. Ldw.
Stenzl Alois GM.
Fiala Wenzel Major Ruhestand
Živanović v. **Czropaja** Paul Oberst Ruhestand
Sahule Edl. v. **Treuenwacht** Heinrich Obstlt. Ruhestand
Zahony Egon Ritt. v. Korvkapt.
Göttlicher Othmar Major Artillerie
Strnad Emil Obstlt. Artillerie
Pokorny Alois Obstlt. Generalstabskorps
Nowotny Adam Hptm. Generalstabskorps
Urban Ferdinand Obstlt. Generalstabskorps
Kraus Franz Obstlt. k. k. Ldw.
Franzel Johann Obstlt. k. k. Ldw.
Riboli Alois Lschkapt. Ruhestand
Starčević Michael Fregkapt. Ruhestand
Jeglinger Hugo Oberst k. k. Ldw. Ruhestand
Horthy de Nagy-Bánya Stephan Rittm. HR. 4
Csanády Friedrich v. Oberst k. u. Ldw.
Halfar Viktor Obstlt. Jägertruppe
Richter Ferdinand Major IR. 54
Walter Johann Major Piontruppe
Bogat Stephan Obstlt. IR. 70

Digitized by Google

Besitzer des Militärverdienstkreuzes in auswärtigen Staaten

1859

Carl Prinz von Baden großherzogl. Hoheit königl. preußischer General der Kavallerie

Rotsmann Friedrich Freih. v. königl. preußischer Generalmajor z. D.

1864

Albrecht Prinz von Preußen Regent von Braunschweig königl. Hoheit königl. preußischer Generalfeldmarschall Inhaber des k. u. k. DR. Nr. 6

Seine Majestät Carl I. König von Rumänien Inhaber des k. u. k. IR. Nr. 6

1866

Seine Majestät Georg König von Sachsen Inhaber des k. u. k. DR. Nr. 3

Vitzthum v. Eckstädt Ernst Gf. königl. sächsischer Oberst a. D.

Schumann Adolf königl. sächsischer Generalmajor z. D.

Pforte Kurt von der, königl. sächsischer Oberst z. D.

Stammer Hennig Ludwig Arndt v. königl. sächsischer Major a. D.

Rex Carl Gf. königl. sächsischer Major a. D.

Portius August königl. sächsischer Generalmajor z. D.

Welck Kurt Alfred Freih. v. königl. sächsischer Obstlt. a. D.

Schlieben Hermann v. königl. sächsischer Oberst z. D.

Schuster Oskar königl. sächsischer Generalmajor z. D.

Lossow Friedrich v. königl. sächsischer Generalmajor z. D.

Welck Julius Rudolf v. königl. sächsischer Major a. D.

Friesen Ernst Freih. v. königl. sächsischer Generalmajor z. D.

Martini Bernhard königl. sächsischer Oberst a. D.

Zeschau Heinrich v. königl. sächsischer Generalleutnant z. D.

Geldern-Egmond zu Arçen Theobald Gf. v. königl. preußischer Generalleutnant z. D.

Wolf Ernst v. königl. sächsischer Generalmajor z. D.

Bucher Alexander königl. sächsischer Generalmajor z. D.

Craushaar Rudolf v. königl. sächsischer Major z. D.

Einsiedel Horst Alexius Detlef Lothar v. königl. sächsischer Rittm. a. D.

Kalitsch Ludwig Freih. v. königl. sächsischer Major a. D.

Stammer Hennig Philipp v. königl. sächsischer Major z. D.

Planitz Carl Adolf Ferdinand Edl. von der, königl. sächsischer Generalmajor z. D.

Schimpff Georg Hans August v. königl. sächsischer Oberst z. D.

Braun Constantin v. königl. preußischer Oberst a. D.

Paschen Carl kais. deutscher Vizeadmiral z. D.

1874

Nikolaus Constantinowitsch Großfürst von Rußland kais. Hoheit

1894

Bourbon Ferdinand Prinz von

1901

Danner Jakob königl. bayerischer Hptm.

Giehrl Rudolf königl. bayerischer Leut.

1902

Kiraten Lukas königl. sächsischer Obrlt.

Digitized by Google

Tapferkeitsmedaillen

Summarische Übersicht

der mit 1. November 1903 im k. u. k. Heere und der k. u. k. Kriegsmarine vorhanden gewesenen derlei Medaillen

Nr.	Benennung des Truppenkörpers, der Branche etc. etc.	Goldene Tapferkeitsmed.	Silberne Tapferkeitsmed. 1. Kl.	Silberne Tapferkeitsmed. 2. Kl.
	I. K. u. K. Garden.			
	Erste Arcièrenleibgarde	—	3	2
	Königl. ungarische Leibgarde	—	1	1
	Trabantenleibgarde	—	—	1
	Leibgarde-Reiterеskadron	—	2	—
	Leibgarde Infkomp.	—	—	1
	Zusammen	—	6	5
	II. Generale	1	3	4
	III. Stabs- und Oberoffiziere des Ruhestandes und außer Dienst	14	37	67
	IV. Generalstabskorps	—	—	1
	V. Infanterieregimenter.			
1	Kaiser	—	—	—
2	Alexander I. Kaiser von Rußland	—	—	—
3	Erzherzog Carl	—	—	—
4	Hoch- und Deutschmeister	—	—	—
5	v. Braumüller	—	—	—
6	Carl I. König von Rumänien	—	—	—
7	Gf. v. Khevenhüller	—	—	—
8	Erzherzog Carl Stephan	—	—	—
9	Gf. Clerfayt	—	—	—
	Fürtrag	—	—	—

Nr.	Benennung des Truppenkörpers, der Branche etc. etc.	Goldene Tapferkeitsmed.	Silberne Tapferkeitsmed. 1. Kl.	Silberne Tapferkeitsmed. 2. Kl.
	Übertrag	—	—	—
10	Oskar II. Friedrich König von Schweden und von Norwegen	—	—	—
11	Johann Georg Prinz von Sachsen	—	—	1
12	(Vakant)	—	—	—
13	Jung-Starhemberg	—	—	—
14	Ernst Ludwig Großherzog von Hessen und bei Rhein	—	—	—
15	Adolf Großherzog von Luxemburg, Herzog zu Nassau	—	—	—
16	Warasdiner IR. Freih. v. Giesl	—	—	—
17	Ritt. v. Milde	—	—	—
18	Erzherzog Leopold Salvator	—	—	—
19	Erzherzog Franz Ferdinand	—	—	—
20	Heinrich Prinz von Preußen	—	—	—
21	Gf. v. Altensperg und Traun	—	—	1
22	Gf. v. Lacy	—	—	—
23	Markgraf von Baden	—	—	—
24	Freih. v. Reinländer	—	—	1
25	Edl. v. Pokorny	—	—	—
26	Michael Großfürst von Rußland	—	—	—
27	Leopold II. König der Belgier	—	—	—
28	Victor Emanuel III. König von Italien	—	—	—
	Fürtrag	—	—	3

Digitized by Google

Nr.	Benennung des Truppenkörpers, der Branche etc. etc.	Goldene Tapferkeitsmed.	Silberne Tapferkeitsmed.	
			1. Kl.	2. Kl.
	Übertrag..	—	—	3
29	Freih. v. Loudon	—	—	—
30	Fiedler	—	—	—
31	Friedrich Wilhelm Großherzog von Mecklenburg-Strelitz	—	—	—
32	Kaiserin und Königin Maria Theresia	—	—	—
33	Kaiser Leopold II. ...	—	—	—
34	Wilhelm I. Deutscher Kaiser und König von Preußen	—	—	—
35	Freih. v. Sterneck	—	—	—
36	Reichsgraf Browne ...	—	—	—
37	Erzherzog Joseph	—	—	—
38	Freih. v. Mollinary ...	—	—	1
39	Alexis Großfürst von Rußland	—	—	—
40	Prinz zu Schaumburg-Lippe	—	—	—
41	Erzherzog Eugen	—	—	—
42	Ernst August Herzog von Cumberland, Herzog zu Braunschweig und Lüneburg	—	—	—
43	Rupprecht Prinz von Bayern	—	—	—
44	Erzherzog Albrecht...	—	1	—
45	Kronprinz Friedrich August, Herzog zu Sachsen.....	—	—	1
46	Freih. v. Fejérváry...	—	—	—
47	Freih. v. Beck	—	—	—
48	Erzherzog Ferdinand .	—	—	—
49	Freih. v. Hess	—	—	1
50	Friedrich Wilhelm Ludwig Großherzog von Baden	—	—	—
51	Edl. v. Probszt.....	1	—	1
52	Erzherzog Friedrich ..	—	1	—
53	Edl. v. Latour	—	—	—
54	Alt-Starhemberg	—	—	1
55	Freih. v. Merkl.....	—	—	—
56	Gf. Daun	—	—	—
57	Prinz zu Sachsen-Coburg-Saalfeld	—	—	—
	Fürtrag..	1	2	8

Nr.	Benennung des Truppenkörpers, der Branche etc. etc.	Goldene Tapferkeitsmed.	Silberne Tapferkeitsmed.	
			1. Kl.	2. Kl.
	Übertrag..	1	2	8
58	Erzherzog Ludwig Salvator	—	—	—
59	Erzherzog Rainer	—	—	—
60	Freih. v. Appel	—	—	—
61	v. Morawetz	—	—	—
62	Ludwig Prinz von Bayern.....	—	—	—
63	Ritt. v. Pitreich.....	—	—	—
64	Freih. v. Mertens	—	—	—
65	Erzherzog Ludwig Viktor.....	—	—	—
66	Ferdinand IV. Großherzog von Toscana	—	—	—
67	Freih. Kray	—	—	—
68	Freih. v. Reicher	1	—	—
69	Ritt. v. Pitreich	—	1	—
70	Peterwardeiner IR. (Vakant)	—	—	1
71	Galgótzy	—	—	—
72	Freih. v. David	—	—	—
73	Albrecht Herzog von Württemberg.....	—	—	—
74	Schönaich.....	—	—	—
75	Christian IX. König von Dänemark	—	1	—
76	Freih. v. Salis-Soglio .	—	—	1
77	Philipp Herzog von Württemberg.....	—	—	—
78	Ritt. v. Gradl	—	—	—
79	Otočaner IR. Gf. Jellačić	—	1	—
80	Arnulf Prinz von Bayern.....	—	—	—
81	Freih. v. Waldstätten .	—	—	—
82	Ritt. v. Schwitzer.....	—	—	—
83	Gf. v. Degenfeld-Schonburg	—	—	—
84	v. Bolfras.....	—	—	—
85	Ritt. v. Kees	—	—	—
86	Forinyák	—	—	—
87	Ritt. v. Succovaty	—	—	—
88	Freih. v. Teuchert-Kauffmann	—	—	—
89	Freih. v. Alberi.....	—	—	—
90	Prinz zu Windisch-Graetz	—	—	—
	Fürtrag..	2	5	10

(Gedruckt am 12. Dezember 1903.)

Digitized by Google

Nr.	Benennung des Truppenkörpers, der Branche etc. etc.	Goldene Tapferkeitsmed.	Silberne Tapferkeitsmed. 1. Kl.	Silberne Tapferkeitsmed. 2. Kl.
	Übertrag..	2	5	10
91	(Vakant)	—	—	1
92	Freih. v. König	—	—	—
93	Freih. v. Joelson	—	—	—
94	Edl. v. Klobus	—	—	—
95	Ritt. v. Rodakowski	—	—	—
96	Freih. v. Catinelli	—	—	—
97	Freih. v. Waldstätten	—	—	—
98	Edl. v. Horsetzky	—	—	—
99	Georg I. König der Hellenen	—	—	—
100	Freih. v. Krieghammer	—	—	—
101	Sergius Alexandrowitsch Großfürst von Rußland	—	—	—
102	Fabini	—	—	—
	Zusammen..	2	5	11
	VI. Jägertruppe.			
	a) Tiroler Kaiserjäger.			
	1. Reg.	—	—	—
	2. „	—	—	—
	3. „	—	—	—
	4. „	—	—	—
	b) Bataillone.			
1	Bataillon	—	—	—
2	Bataillon	—	—	—
3	(Aufgelöst)	—	—	—
4	Bataillon	—	—	—
5	Bataillon	—	—	—
6	Bataillon	—	—	—
7	Bataillon	—	—	—
8	Bataillon	—	—	—
9	Bataillon	—	—	—
10	Bataillon	—	—	—
11	Bataillon	—	—	—
12	Bataillon	—	—	—
13	Bataillon	—	—	—
14	(Aufgelöst)	—	—	—
15	(Aufgelöst)	—	—	—
16	Bataillon	—	—	—
17	Bataillon	—	—	—
18	(Aufgelöst)	—	—	—
19	Bataillon	—	—	—
20	Bataillon	—	—	1
21	Bataillon	—	—	—
	Fürtrag..	—	—	1

Nr.	Benennung des Truppenkörpers, der Branche etc. etc.	Goldene Tapferkeitsmed.	Silberne Tapferkeitsmed. 1. Kl.	Silberne Tapferkeitsmed. 2. Kl.
	Übertrag..	—	—	1
22	Bataillon	—	—	—
23	Bataillon	—	—	—
24	Bataillon	—	—	—
25	Bataillon	—	—	—
26	(Aufgelöst)	—	—	—
27	(Aufgelöst)	—	—	—
28	Bataillon	—	—	—
29	Bataillon	—	—	—
30	Bataillon	—	—	—
31	Bataillon	—	—	1
32	Bataillon	—	—	—
	Zusammen..	—	—	2
	VII. Bosn.-herceg. Truppen.			
	1. Reg.	—	—	—
	2. „	—	1	—
	3. „	—	1	—
	4. „	—	—	—
	Feldjägbat.	—	—	—
	Zusammen..	—	2	—
	VIII. Kavallerie.			
	1. Dragonerregimenter.			
1	Kaiser Franz	—	—	—
2	Gf. Paar	—	—	—
3	Georg König von Sachsen	—	—	—
4	Kaiser Ferdinand	—	—	—
5	Nikolaus I. Kaiser von Rußland	—	—	—
6	Albrecht Prinz von Preußen	—	—	—
7	Herzog von Lothringen	—	—	—
8	Gf. Montecuccoli	—	—	—
9	Erzherzog Albrecht	—	—	—
10	Fürst v. Liechtenstein	—	—	—
11	Kaiser	—	—	—
12	Nikolaus Nikolajewitsch Großfürst von Rußland	—	—	—
13	Eugen Prinz von Savoyen	—	—	—
14	Fürst zu Windisch-Graetz	—	—	—
15	Freih. v. Bechtolsheim	—	—	—
	Zusammen..	—	—	—

Digitized by Google

Nr.	Benennung des Truppenkörpers, der Branche etc. etc.	Goldene Tapferkeitsmed.	Silberne Tapferkeitsmed.	
			I. Kl.	2. Kl.
	2. Husarenregimenter			
1	Kaiser	—	—	—
2	Friedrich Leopold Prinz von Preußen	—	—	—
3	Gf. v. Hadik	—	—	—
4	Arthur Herzog v. Connaugth und Strathearn	—	—	—
5	Gf. Radetzky	—	—	—
6	Wilhelm II. König von Württemberg	—	—	—
7	Wilhelm II. Deutscher Kaiser und König von Preußen	—	—	—
8	Prinz Esterházy	—	1	1
9	Gf. Nádasdy	—	—	—
10	Friedrich Wilhelm III. König von Preußen	—	—	—
11	Prinz zu Windisch-Graetz	—	—	—
12	Eduard VII. König von Großbritannien und Irland, Kaiser von Indien	—	—	—
13	Jazygier u. Kumanier Hus.-Reg. Wilhelm Kronprinz des Deutschen Reiches und Kronprinz von Preußen	—	—	—
14	Wladimir Großfürst von Rußland	—	—	—
15	Erzherzog Franz Salvator	—	—	—
16	Gf. Üxküll-Gyllenband	—	—	—
	Zusammen..	—	1	1
	3. Uhlanenregimenter			
1	Erzherzog Otto	—	—	—
2	Fürst zu Schwarzenberg	—	—	1
3	Erzherzog Carl	—	—	—
4	Kaiser	—	—	—
5	Nikolaus II. Kaiser von Rußland	—	—	—
6	Kaiser Joseph II.	—	—	—
	Fürtrag..	—	—	1

Nr.	Benennung des Truppenkörpers, der Branche etc. etc.	Goldene Tapferkeitsmed.	Silberne Tapferkeitsmed.	
			I. Kl.	2. Kl.
	Übertrag..	—	—	1
7	Erzherzog Franz Ferdinand	—	—	—
8	Freih. v. Ramberg	—	—	—
9	(Aufgelöst)	—	—	—
10	(Aufgelöst)	—	—	—
11	Alexander II. Kaiser von Rußland	—	—	—
12	Freih. v. Bothmer	—	—	—
13	Gf. Paar	—	1	—
	Zusammen..	—	1	1
	IX. Artillerie.			
	I. Feldartillerie.			
	a) Korpsartillerieregimenter.			
	Fischer	—	—	—
2	Freih. v. Weigl	—	—	—
3	Erzherzog Wilhelm	—	—	—
4	Ritt. v. Kropatschek	—	—	—
5	Erzherzog Albrecht	—	—	—
6	Erzherzog Franz Ferdinand	—	—	—
7	Leopold Prinz von Bayern	—	—	—
8	Kaiser	—	—	—
9	Joseph Wenzel Fürst v. Liechtenstein	—	—	—
10	Luitpold Prinz-Regent von Bayern	—	—	—
11	Freih. v. Smola	—	—	—
12	Georg Prinz von Wales	—	—	—
13	Prinz v. Lobkowitz	—	—	—
14	Freih. v. Ludwig	—	—	—
	Zusammen..	—	—	—
	b) Divisionsartillerieregimenter.			
1	Div.-Art.-Reg.	—	—	—
2	Div.-Art.-Reg.	—	—	—
3	Div.-Art.-Reg.	—	—	—
4	Div.-Art.-Reg.	—	—	—
5	Div.-Art.-Reg.	—	—	—
6	Div.-Art.-Reg.	—	—	—
7	Div.-Art.-Reg.	—	—	—
8	Div.-Art.-Reg.	—	—	—
	Fürtrag;	—	—	—

Digitized by Google

Nr.	Benennung des Truppenkörpers, der Branche etc. etc.	Goldene Tapferkeitsmed.	Silberne Tapferkeitsmed.	
			I. Kl.	2. Kl.
	Übertrag..	—	—	—
9	Div.-Art.-Reg.....	—	—	—
10	Div.-Art.-Reg.....	—	—	—
11	Div.-Art.-Reg.....	—	—	—
12	Div.-Art.-Reg.....	—	—	—
13	Div.-Art.-Reg.....	—	—	—
14	Div.-Art.-Reg.....	—	—	—
15	Div.-Art.-Reg.....	—	—	—
16	Div.-Art.-Reg.....	—	—	—
17	Div.-Art.-Reg.....	—	—	—
18	Div.-Art.-Reg.....	—	—	—
19	Div.-Art.-Reg.....	—	—	—
20	Div.-Art.-Reg.....	—	—	—
21	Div.-Art.-Reg.....	—	—	—
22	Div.-Art.-Reg.....	—	—	—
23	Div.-Art.-Reg.....	—	—	—
24	Div.-Art.-Reg.....	—	—	—
25	Div.-Art.-Reg.....	—	—	—
26	Div.-Art.-Reg.....	—	—	—
27	Div.-Art.-Reg.....	—	—	—
28	Div.-Art.-Reg.....	—	—	—
29	Div.-Art.-Reg.....	—	—	—
30	Div.-Art.-Reg.....	—	—	—
31	Div.-Art.-Reg.....	—	—	—
32	Div.-Art.-Reg.....	—	—	—
33	Div.-Art.-Reg.....	—	—	—
34	Div.-Art.-Reg.....	—	—	1
35	Div.-Art.-Reg.....	—	—	—
36	Div.-Art.-Reg.....	—	—	—
37	Div.-Art.-Reg.....	—	—	—
38	Div.-Art.-Reg.....	—	—	—
39	Div.-Art.-Reg.....	—	—	—
40	Div.-Art.-Reg.....	—	—	—
41	Div.-Art.-Reg.....	—	—	—
42	Div.-Art.-Reg.....	—	—	—
	Zusammen..	—	—	1
	c) Gebirgsbatteriedivision	—	—	—
	2. Festungsartillerie.			
	a) Festungsartillerieregimenter.			
1	Kaiser	—	—	—
2	v. Sponner	—	—	—
3	Fürst Kinsky	—	—	—
	Fürtrag..	—	—	—

Nr.	Benennung des Truppenkörpers, der Branche etc. etc.	Goldene Tapferkeitsmed.	Silberne Tapferkeitsmed.	
			I. Kl.	2. Kl.
	Übertrag..	—	—	—
4	Gf. Colloredo-Mels....	—	—	—
5	Freih. v. Rouvroy	—	—	—
6	Edl. v. Kollarz.....	—	—	—
	Zusammen..	—	—	—
	b) Festungsartilleriebataillone.			
1	Bataillon..	—	—	—
2	Bataillon.....	—	—	—
3	Bataillon.....	—	—	—
	Zusammen..	—	—	—
	3. Technische Artillerie	—	—	—
	X. Geniestab.....	—	—	—
	XI. Pioniertruppe und Pionierzeugsdepot.			
1	Bataillon.....	—	—	—
2	Bataillon.....	—	—	—
3	Bataillon.....	—	—	—
4	Bataillon.....	—	—	—
5	Bataillon.....	—	—	—
6	Bataillon.....	—	—	—
7	Bataillon.....	—	—	—
8	Bataillon.....	—	—	—
9	Bataillon.....	—	—	—
10	Bataillon.....	—	—	—
11	Bataillon.....	—	—	—
12	Bataillon.....	—	—	—
13	Bataillon.....	—	—	—
14	Bataillon.....	—	—	—
15	Bataillon.....	—	—	—
	Pionzeugsdepot	—	—	—
	Zusammen..	—	—	—
	XII. Eisenbahn- und Telegraphenregiment	—	—	—
	XIII. Sanitätstruppe	—	—	—

Digitized by Google

Nr.	Benennung des Truppenkörpers, der Branche etc. etc.	Goldene Tapferkeitsmed.	Silberne Tapferkeitsm. d.	
			1. Kl.	2. Kl.
	XIV. Traintruppe und Trainzeugsdepot.			
1	Trainregiment.....	—	1	—
2	Trainregiment.....	—	—	—
3	Trainregiment.....	—	—	—
	Trainzeugsdepot	—	—	—
	Zusammen..	—	1	—
	XV. Gendarmeriekorps für Bosnien und Hercegovina.....	—	5	5
	XVI. Gestütsbranche		—	
	XVII. Stabs- und Oberoffiziere des Armeestandes und in Lokalanstellungen.....	—	1	4

Nr.	Benennung des Truppenkörpers, der Branche etc. etc.	Goldene Tapferkeitsmed.	Silberne Tapferkeitsmed.	
			1. Kl.	2. Kl.
	XVIII. Militärbildungsanstalten	—	—	—
	XIX. Monturverwaltungsbranche	—	—	—
	XX. Truppenrechnungsführer-Offizierskorps	1	1	2
	XXI. Militärbeamte	1	2	6
	XXII. Kriegsmarine	5	14	37
	XXIII. Militärinvalidenhäuser	19	131	194
	XXIV. Sonstige	—	2	3

Digitized by

Benennung des Truppenkörpers, der Branche etc. etc.	Goldene Tapferkeitsmedaillen	Silberne Tapferkeitsmedaillen	
		1. Kl.	2. Kl.
Rekapitulation			
I. K. und K. Garden	—	6	5
II. Generale	1	3	4
III. Stabs- und Oberoffiziere des Ruhestandes und außer Dienst	14	57	67
IV. Generalstabskorps	—	—	1
V. Infanterieregimenter	2	5	11
VI. Jägertruppe	—	—	2
VII. Bosn.-herceg. Truppen	—	2	—
VIII. Kavallerie	—	2	2
IX. Artillerie	—	—	1
X. Geniestab	—	—	—
XI. Pioniertruppe und Pionierzeugsanstalten	—	—	—
XII. Eisenbahn- und Telegraphenregiment	—	—	—
XIII. Sanitätstruppe	—	—	—
XIV. Traintruppe und Trainzeugsanstalten	—	1	—
XV. Gendarmeriekorps für Bosnien und Hercegovina	—	5	5
XVI. Gestütsbranche	—	—	—
XVII. Stabs- und Oberoffiziere des Armeestandes und in Lokalanstellungen	—	1	4
XVIII. Militärbildungsanstalten	—	—	—
XIX. Monturverwaltungsbranche	—	—	—
XX. Truppenrechnungsführer-Offizierskorps	1	1	2
XXI. Militärbeamte	1	2	6
XXII. Kriegsmarine	5	14	37
XXIII. Militärinvalidenhäuser	19	131	194
XXIV. Sonstige	—	2	3
Hauptsumme	43	232	344
		619	

Digitized by Google

K. und k. Heer

Digitized by Google

Allerhöchster Oberbefehl

Seine Majestät der Kaiser und König

Franz Joseph I.

Generaladjutanten Seiner Majestät des Kaisers und Königs

Paar Eduard Gf. GVO-R. LO-GK. EKO-R. 1. MVK. in Brillanten ⚷ Ⓚ ⊙ Ⓜ D2. GHR. † Inhaber des DR. Nr. 2 GdK.

Bolfras v. Ahnenburg Artur LO-GK. EKO-R. 1. (KD. 3. Kl.) St.O-K. FJO-R. MVK. (KD) Ⓚ Ⓣ ⊙ Ⓜ D2. GHR. Inhaber des IR. Nr. 84 Vorstand der Militärkanzlei Seiner Majestät des Kaisers und Königs FZM.

Flügeladjutanten Seiner Majestät des Kaisers und Königs

Dietrichstein zu **Nikolsburg** Graf **Mensdorff-Pouilly** Hugo Fürst Durchlaucht ⚷ ⊙ Ⓜ † Oberst Generalstabskorps

Apór de **Al-Tórja** Samuel Freih. ⚷ Ⓚ Ⓜ D3. Major HR. 8

Gozani de **St. Georges** Artur Marq. EKO-R. 3. (KD) Ⓚ Ⓜ D3. Major KAR. 5

Driancourt Stanislaus MVK. Ⓜ D3. Major DR. 4

Klepsch-Kloth v. **Roden** Alois Ritt. Ⓜ Major Generalstabskorps, Militärattaché bei der k. u. k. Botschaft in Berlin

---

Margutti Albert ⚷ Ⓜ Hptm. 1. Kl. Generalstabskorps, Ordonnanzoffizier des GdK. Gf. Paar

Zur Disposition des Allerhöchsten Oberbefehls

Erzherzog Franz Ferdinand kaiserl. und königl. Hoheit GVO-R. St.O-GK. MVK. ⚷ Ⓜ D3. Ⓢ MO-Ehren-GK. Inhaber des IR. Nr. 19, des UR. Nr. 7 und des KAR. Nr. 6 etc. GdK. und Admiral

Flügeladjutant	Ordonnanzoffizier
Gelb Edl. v. **Siegesstern** Carl Ⓜ D3. Obstlt. TJR. 3	**Rémy-Berzencovich** v. **Szillás** Ladislaus Ⓜ Lschleut. 1. Kl.

Digitized by Google

Chef des Generalstabes

für die gesamte bewaffnete Macht

Beck Friedrich Freih. v. St.O-GK. LO-GK. EKO-R. 1. (KD. 3. Kl.) MVK. in Brillanten (KD) ⚷ Ⓚ ⊙ Ⓜ **D1. A** GHR. lebenslänglich Herrenhausmitglied des österr. Reichsrates, Inhaber des IR. Nr. 47 FZM.

Zur Disposition

Schamschula Rudolf Ⓜ Hptm. 1. Kl. Generalstabskorps

Personaladjutant

Fritsche Viktor ⚷ Ⓚ Ⓜ **D3.** Rittm. 1. Kl. UR. 12

Militärkanzlei Seiner Majestät des Kaisers und Königs

Vorstand

Bolfras v. **Ahnenburg** Artur LO-GK. EKO-R. 1. (KD. 3. Kl.) St.O-K. FJO-R. MVK. (KD) Ⓚ Ⓣ ⊙ Ⓜ **D2.** GHR. Inhaber des IR. Nr. 84 Generaladjutant Seiner Majestät des Kaisers und Königs FZM.

Rohm v. **Hermannstädten** Alfred Ritt. EKO-R. 3. ⚷ Ⓚ ⊙ Ⓜ **D3.** Oberst Generalstabskorps

Fabini Ludwig ⚷ Ⓜ Obstlt. Generalstabskorps

Podhoránszky Eugen v. Ⓜ Major Generalstabskorps

Huber Moritz MVK. ⚷ Ⓚ ⊙ Ⓜ **D3.** Korvkapt.

Borotha v. **Trstenica** Livius Ⓜ Hptm. 1. Kl. Generalstabskorps

Hofrat

Appel Carl LO-R. EKO-R. 3. FJO-R. MVK. ⊙ Ⓜ Ⓔ **D3.**

Hofsekretär

Zubrinić Franz ⊙ Ⓜ

Regierungsrat

Herdliczka Carl Edl. v. EKO-R. 3. FJO-R. ⚷ Ⓚ ⊙ Ⓜ Ⓔ **D3.**

Sekretäre

Chalaupka v. **Sternwall** Moritz EKO-R. 3. FJO-R. ⚷ ⊙ Ⓜ Ⓔ **D3.**

Imecs v. **Imecsfalva** Andreas ⊙ Ⓜ (WG)

Smirzitz Heinrich ⊙ Ⓜ **D3.**

Expeditor

Repolusk Franz ⊙ Ⓜ

Registratur

Regierungsrat

Wiedl Heinrich FJO-R. GVK. m. Kr. ⊙ Ⓜ ©

Sekretär

Zimmerl Carl ⚷ ⊙ Ⓜ

Zugeteilt

Meixner Rudolf Ⓜ Milregistraturoffizial 2. Kl.

Digitized by Google

Generaltruppeninspektoren

Windisch-Graetz Ludwig Prinz zu Durchlaucht GVO-R. St.O-GK. LO-GK. (KD. des Ritterkreuzes) EKO-R. 1. (KD. 3. Kl.) MVK. in Brillanten (KD) ♁ ♁ Ⓚ Ⓜ **D1.** MO-Ehrenritter GHR. erbliches Magnatenhausmitglied des ung. Reichstages, Inhaber des IR. Nr. 90 GdK.

Reinländer Wilhelm Freih. v. LO-GK. EKO-R. 1. (KD. 2. Kl.) MVK. in Brillanten (KD) ♁ Ⓚ Ⓜ **D1.** GHR. Inhaber des IR. Nr. 24 FZM.

Waldstätten Johann Freih. v. LO-GK. (KD. des Ritterkreuzes) EKO-R. 1. (KD. 2. Kl.) FJO-K. MVK. in Brillanten (KD) ♁ Ⓚ Ⓜ **D1.** GHR. Inhaber des IR. Nr. 81 FZM.

Flügeladjutanten

Nowicki Joseph ♁ Ⓚ Ⓜ **D3.** Major IR. 24, beim FZM. Freih. v. Reinländer

Teisinger Heinrich Ⓜ Major Generalstabskorps, beim FZM. Freih. v. Waldstätten

Foullon de Norbeeck Wilhelm Freih. Ⓜ Hptm. 1. Kl. Generalstabskorps, beim GdK. Prinzen zu Windisch-Graetz

Personaladjutanten

Gorcey-Longuyon Paul Gf. Ⓜ Rittm. 1. Kl. HR. 10, beim GdK. Prinzen zu Windisch-Graetz

Noszko Joseph Ⓜ Obrlt. KAR. 10, beim FZM. Freih. v. Reinländer

Fleischhacker Hugo Freih. v. ♁ Ⓜ Obrlt. HR. 3, beim FZM. Freih. v. Waldstätten

Digitized by Google

K. und k. Leibgarden

Oberst

Liechtenstein Rudolf Fürst von und zu Durchlaucht GVO-R. St.O-GK. ⊙ Ⓜ MO-Ehren-GK. GHR. †, erbliches Herrenhausmitglied des österr. Reichsrates, Erster Obersthofmeister Seiner kaiserl. und königl. Apostolischen Majestät (mit der Versehung der Stelle des Oberststallmeisters betraut) FML.

Kaiserliche und königliche Erste Arcièrenleibgarde

1763 errichtet

Gardekapitän

Windisch-Graetz Joseph Prinz zu Durchlaucht LO-GK. MVK. (KD) Ⓚ ⊙ Ⓜ D1. GHR. †. Inhaber des HR. Nr. 11 GdK.

Gardeoberleutnant

(Vakant)

Gardeleutnants

Boyneburg-Lengsfeld Moritz Freih. v. EKO-R. 3. Ⓚ Ⓜ D3. GM. u. Gardehauskomdt.

Scapinelli Scipio Conte LO-R. MVK. 🎗 Ⓚ Ⓜ D2. † Oberst

Gardewachtmeister

Daublebsky v. Sterneck zu Ehrenstein Hermann Freih. MVK. Ⓚ ⊙ Ⓜ D2. Major Gardeadj. (1. Nov. 1902)

Holasek Carl Edl. v. Ⓚ ⊙ Ⓜ D2. Major (1. Nov. 1902)

Gardevizewachtmeister

Benesch Ladislaus Edl. v. MVK. (KD) 🎗 ○2. Ⓚ Ⓓ ⊙ Ⓜ D2. Major (1. Mai 1903)

Skrem Alexander EKO-R. 3. (KD) Ⓚ ⊙ Ⓜ D3. Major (1. Nov. 1903)

Ditfurth Bernhard Freih. v. Ⓚ ⊙ Ⓜ D3. Rittm. (1. Nov. 1879)

Paulovits Konstantin Edl. v. MVK. (KD) Ⓚ Ⓣ ⊙ Ⓜ D3. Rittm. (1. Nov. 1879)

Garden und Rittmeister 1. Klasse

Lackenbacher Bernhard v. Ⓚ ⊙ Ⓜ D3. (1. Mai 1881)

Soukup v. Skalisko Johann MVK. (KD) 🎗 Ⓚ ⊙ Ⓜ D2. (1. Mai 1881)

Wurmbrand-Stuppach Ernst Gf. MVK. (KD) Ⓚ ⊙ Ⓜ D3. † (1. Sept. 1882)

Kranzl Joseph ○1. Ⓚ ⊙ Ⓜ D3. (1. Mai 1883)

Stöckner Edl. v. **Sturmau** Alois Ⓚ ⊙ Ⓜ D3. (1. Mai 1884)

Lessmann Franz ⊙ Ⓜ D3. (1. Nov. 1884)

Winter v. Lorschheim Ludwig Ⓜ D3. (1. Mai 1885)

Ondra Edl. v. **Hofersheim** Florian Ⓚ ⊙ Ⓜ D3. (1. Mai 1885)

Foser Adolf ⊙ Ⓜ D3. (1. Nov. 1885)

Sicard v. **Sicardsburg** Moritz ○2. Ⓚ ⊙ Ⓜ D3. (1. Nov. 1885)

Urban Franz Ritt. v. Ⓚ ⊙ Ⓜ D3. (1. Mai 1887)

Dürckheim-Montmartin Wolf Gf. ⊙ Ⓜ D3. (1. Mai 1887)

Andrejka Edl. v. **Livnograd** Bartholomäus MVK. (KD) 🎗 Ⓚ ⊙ Ⓜ D3. (1. Mai 1888)

Arenstorff Bruno Ritt. v. Ⓜ D3. (1. Mai 1889)

Marschall auf Burgholzhausen Maximilian Gf. Ⓜ D3. † (9. Mai 1889)

Digitized by Google

Henke Alexander Ⓜ **D3.** (11. Juli 1889)
Markiowsky v. Pernstein Johann Ⓜ **D3.** (1. Nov. 1889)
Waldegg Hermann Freih. v. ⊙ Ⓜ **D3.** (1. Okt. 1890)
Fleissner Freih. v. Wostrowitz Ernst ⊙ Ⓜ **D3.** (1. Nov. 1890)
Gibara Georg Ⓚ ⊙ Ⓜ **D3.** (1. Nov. 1890)
Puntschart Thomas 🎗 Ⓚ Ⓜ **D3.** (1. Nov. 1890)
Anelli-Monti Edl. v. Vallechiara Olivier 🎗 Ⓚ Ⓜ (1. Nov. 1890)
Ruff Gustav 🎗 Ⓚ Ⓜ (1. Nov. 1890)
Scherpon v. Kronenstern Oswald Freih. Ⓜ (1. Mai 1891)
Schmysingk genannt **Korff** Adolf Freih. v. Ⓚ Ⓜ (1. Mai 1893)
Rauch Heinrich Ⓜ **D3.** (1. Mai 1893)
Wanka Hugo Ⓜ **D3.** (1. Nov. 1893)
Obertynski auf Obertyn Medard Ritt. v. Ⓜ 🏺 (1. Nov. 1893)
Paskovits Emil Ⓜ (1. Mai 1895)
Toeply Artur Ritt. v. EKO-R. 3. Ⓜ **D3.** (1. Mai 1895)
Homolacz v. Homolica Carl Ⓜ (1. Nov. 1895)
Rodakowski Paul Ritt. v. Ⓜ (1. Mai 1896)
Salis-Soglio Paul Freih. v. Ⓜ (1. Mai 1896)
Höpker Wilhelm ○ 1. Ⓚ Ⓜ (1. Nov. 1896)
Thelen Carl Ⓚ Ⓜ **D3.** (1. Mai 1898)
Stillfried und **Rathenitz** Carl Freih. v. Ⓜ (1. Mai 1898)

Gardearzt

Makszim de Bodeháza Franz Dr. Ⓜ Regarzt 1. Kl.

Garderechnungsführer

Borde Joseph GVK. Ⓚ ⊙ Ⓜ D1. Milrechnoffizial 1. Kl.

Uniform

Silberner Helm mit weißem Büffelhaarbusche, ponceauroter Rock mit Kragen und Aufschlägen von schwarzem Sammet und gelben Knöpfen; weiße hirschlederne enge Hose, hohe Reiterstiefel

Königlich ungarische Leibgarde

1760 von Ihrer Majestät der Kaiserin Maria Theresia als königlich ungarische adelige Leibgarde errichtet; — 1810 reorganisiert; — 1850 aufgelöst; — 1867 wieder errichtet; — 1868 königlich ungarische Leibgarde

Gardekapitän

Esterházy v. Galántha Alois Prinz Durchlaucht St.O-R. LO-R. MVK. (KD) 🎗 Ⓚ Ⓓ Ⓜ **D3.** GHR. 🏺 Magnatenhausmitglied des ung. Reichstages, Inhaber des HR. Nr. 8 FML.

Gardeoberleutnant

Benkeö de Kézdi-Sárfalva Joseph EKO-R. 3. Ⓚ ⊙ Ⓜ **D2.** FML.

Gardeleutnants

Balás Emanuel v. EKO-R. 3. 🎗 Ⓚ ⊙ Ⓜ **D2.** GM. u. Gardehauskomdt.
Görgey de Görgö et Topporcz Joseph EKO-R. 3. MVK. Ⓚ ⊙ Ⓜ **D3.** GM. a. h.

Gardewachtmeister

Sajatović v. Jezernicze Daniel Ⓚ ⊙ Ⓜ **D3.** Major (1. Nov. 1902)
Zgórski v. Kotwicz Alexander Ritt. 🎗 Ⓚ ⊙ Ⓜ **D3.** Major (1. Nov. 1902)

Gardevizewachtmeister

Köszeghy Johann v. Ⓚ ⊙ Ⓜ **D2.** Major (1. Nov. 1903)
Denkstein Alfons Ritt. v. Ⓚ ⊙ Ⓜ **D3.** Major (1. Nov. 1903)
Kiss de Szent-György-Völgye Leonhard MVK. (KD) Ⓚ ⊙ Ⓜ **D3.** Rittm. (1. Nov. 1883)
Tóth Geza v. ⊙ Ⓜ **D3.** Rittm. (1. Nov. 1884)

Digitized by Google

Garden und Rittmeister 1. Klasse

Török de Erdöd Alexander ⊙ Ⓜ D3. (1. Mai 1887)
Brezovay Andreas v. ⊙ Ⓜ D3. (1. Mai 1887)
Sebetlé Raimund MVK. Ⓚ ⊙ Ⓜ D3. Gardeadj. (1. Mai 1888)
Király de Szathmár Albert Ⓚ ⊙ Ⓜ D3. (1. Mai 1888)
Szabó Alexius v. Ⓚ ⊙ Ⓜ D3. (1. Sept. 1888)
Miticzky de Nemes-Mitioz et Csötörtök Koloman Ⓚ ⊙ Ⓜ D3. (1. Nov. 1888)
Dadányi de Gyülvész Ludwig ⊙ Ⓜ D3. (1. Nov. 1888)
Panian v. Lobor Albin Ⓚ Ⓜ D3. (1. Mai 1889)
Gaisin Georg ⊙ Ⓜ D3. (1. Nov. 1889)
Scarpa Paul Ritt. v. Ⓚ ⊙ Ⓜ. (1. Mai 1890)
Schwarz Eduard Ⓜ D3. (1. Mai 1890)
Juhász de Kisiapás Siegmund ⊙ Ⓜ D3. † (1. Nov. 1890)
Riegler Alois Ⓜ (1. Nov. 1891)
Kluge Julius Ⓜ D3. (1. Nov. 1891)
Jakšlò Alexander ○ 1. ○ 2. Ⓚ ⊙ Ⓜ D3. (1. Mai 1892)
Vecsey de Vecse et Böröllyö-Iságfa Ernst Freih. ⊙ Ⓜ (1. Mai 1893)
Szirmay de Szirma-Bessenyö Oskar ⊙ Ⓜ † (1. Mai 1893)
Guth Nikolaus Ⓜ D3. (1. Mai 1893)
Ráoz v. Tövis Ákos Ⓜ (1. Mai 1894)
Geyso Eugen Freih. v. Ⓜ (1. Nov. 1894)
Györgyi de Deákona Carl ⊙ Ⓜ (1. Mai 1895)
Rédl Adalbert v. Ⓜ (1. Mai 1895)
Hettyey de Makkos-Hettye Julius Ⓜ † (1. Mai 1895)
Grubicy v. Drago Ladislaus Ⓜ D3. (1. Nov. 1895)
Baross Ladislaus v. Ⓜ (1. Nov. 1895)
Schmidt Rudolf Ⓜ (1. Mai 1896)
Mórioz v. Técsö Alexander Ⓜ † (1. Nov. 1896)
Poppovits-Pezy Philipp Ⓜ D3. (1. Mai 1897)
Seldeneck Wilhelm Freih. v. Ⓜ (1. Mai 1897)
Apraxin Sergius Gf. Ⓜ (1. Mai 1897)
Bornemissza - Ztolnikovich de Mikulich Stephan Ⓜ † (1. Mai 1898)
Soest Oskar Ritt. v. Ⓜ (1. Nov. 1898)
Fischer Julius ⚷ Ⓜ (1. Mai 1900)
Alster v. Ács Emil Ⓜ (1. Mai 1901)
Polonkay Andreas Ⓜ (1. Mai 1901)

Garden und Oberleutnants

Chavanne-Wöber Arnold Edl. v. ⚷ Ⓜ (1. Nov. 1895)
Almássy v. Zsadány und **Török-Szentmiklos** Paul Ⓜ † (1. Nov. 1895)

Gardearzt

Nedorost Zeno Dr. Ⓜ Regarzt 1. Kl.

Garderechnungsführer

Schwarz Andreas ○ Ⓜ D2. Milrechnakzeasist

Uniform

Kalpak mit grünem Tuchsacke und Reiherbusch, Attila und Beinkleid hochrot mit Silberverschnürung, Pantherfell, gelbe Tschismen

Kaiserliche und königliche Trabantenleibgarde

1767 errichtet

Gardekapitän

Bechtolsheim Anton Freih. v. LO-GK. EKO-R. 1. (KD. 3. Kl.) ✠ St.O-R. ⚷ Ⓚ ⊙ Ⓜ D1. DO-K. GHR. † Kapitän der Leibgarde - Infanteriekompagnie, Inhaber des DR. Nr. 15 GdK.

Gardekapitänleutnant

Brasseur v. Kehldorf Emil Ritt. EKO-R. 3. MVK. (KD) Ⓚ Ⓜ D2. Oberst u. Gardehauskomdt.

Gardeoberleutnant

Brenneis Carl Edl. v. MVK. (KD) Ⓚ ⊙ Ⓜ D3. Obstlt. (1. Nov. 1903)

Gardepremierwachtmeister

Dollhopf Gustav v. Ⓚ ⊙ Ⓜ D3. Hptm. 1. Kl. (1. Nov. 1889)

Garderechnungsführer

Maier Franz ⊙ Ⓜ D2. Milrechnoffizial 2. Kl.

Uniform

Pickelhaube mit weißem Büffelhaarbusche, ponceauroter, goldbordierter Rock mit Kragen und Aufschlägen von schwarzem Sammet und gelben Knöpfen; weiße hirschlederne enge Hose, hohe Reiterstiefel

Digitized by Google

Kaiserliche und königliche Leibgarde-Reitereskadron

1849 errichtet

Gardekapitän

(Vakant)

Gardeeskadronskommandant

Thun-Hohenstein Felix Gf. ⊙ Ⓜ D3. ⚕ Major

Gardeoberleutnants

Windisch-Graetz Carl Fürst zu Durchlaucht Ⓜ ⚕

Croy-Dülmen Alexander Prinz von Durchlaucht Ⓜ

Gardeleutnants

Thurn-Valle-Sassina Franz Gf. Ⓜ ⚕

Széchényi Paul Gf.

Hofstabsadjutant

Troszt Anton ♁ ○ 1. Ⓚ ⊙ Ⓜ D2. Obrlt.

Garderechnungsführer

Kiener Heinrich GVK. ⊙ Ⓜ D2. Milrechnoffizial 2. Kl.

Uniform

Pickelhaube mit schwarzem Roßhaarbusche, dunkelgrüner Rock mit scharlachroter Egalisierung, vergoldeten Achselschnüren, Schuppenepauletten und gelben Knöpfen, weiße hirschlederne enge Hose, hohe Reiterstiefel

Kaiserliche und königliche Leibgarde-Infanteriekompagnie

1802 errichtet als k. k. Hofburgwache; 1884 k. k. Leibgarde-Infanteriekompagnie

Gardekapitän

Bechtolsheim Anton Freih. v. LO-GK. EKO-R. 1. (KD. 3. Kl.) ✠ St.O-R. ♁ Ⓚ ⊙ Ⓜ D1. DO-K. GHR. ⚕ Kapitän der Trabantenleibgarde und Inhaber des DR. Nr. 15 GdK.

Gardekompagniekommandant

Mayer Franz v. ♁ Ⓚ ⊙ Ⓜ D2. Obstlt.

Gardehauptleute

Vieten Theodor Ⓜ

Deitenhofen Edl. v. **Neuenstamm** Adolf ⊙ Ⓜ

Gardeoberleutnants

Launsky v. **Tieffenthal** Franz Ritt. Ⓜ

Magnoni Franz Conte ♁ Ⓜ

Bánffy v. **Losoncz** Julius Freih. Ⓜ

Gardearzt

Henning Johann Dr. Ⓜ Regarzt 2. Kl.

Garderechnungsführer

Becker Carl ○ 2. GVK. Ⓚ ⊙ Ⓜ D2. Milrechnoffizial 1. Kl.

Uniform

Pickelhaube mit schwarzem Roßhaarbusche, dunkelgrüner Rock mit scharlachroter Egalisierung, vergoldeten Achselschnüren, Schuppenepauletten und gelben Knöpfen, dunkelgrüne Pantalons mit scharlachrotem Passepoil

Digitized by Google

Zentralleitung und Militärbehörden

A. Reichskriegsministerium

Reichskriegsminister

Pitreich Heinrich Ritt. v. EKO-R. 2. LO-R. Ⓚ Ⓜ D2. GHR., Inhaber des IR. Nr. 63 FML.

Flügeladjutanten

Urban Ferdinand MVK. Ⓜ Obstlt. Generalstabskorps
Klingspor Guido Freih. v. MVK. Ⓜ Rittm. 1. Kl. HR. 7

Sektionschefs

Pino v. Friedenthal Artur Ritt. EKO-R. 2. MVK. Ⓚ Ⓜ D2. FML.
Brunner Moritz Ritt. v. LO-R. EKO-R. 3. MVK. Ⓚ Ⓜ D2. FML.
Jekelfalussy v. **Jekel-** und **Margitfalva** Ludwig LO-R. EKO-R. 3. Ⓜ D3. FML.
Röckenzaun Richard Ritt. v. FJO-GK. EKO-R. 3. Ⓚ Ⓜ Ⓔ GHR. Sektionschef und Chef der Militärintendantur, Chef der ökonomischen Sektion

Präsidialbureau

Vorstand Kusmanek Hermann MVK. Ⓜ Oberst Generalstabskorps

Blažeg Anton Ⓜ D3. Obstlt. Armeestand
Lipošćak Anton MVK. Ⓜ Obstlt. Generalstabskorps
Kandelsdorfer Carl MVK. Ⓜ D3. Major Armeestand
Greiner Stephan Ⓜ D3. Hptm. 1. Kl. IR. 106
Mietzl August Ⓜ Hptm. 1. Kl. Generalstabskorps
Ruttrich Franz Ⓜ Hptm. 1. Kl. IR. 76
Paunović Nikolaus Ⓜ Hptm. 2. Kl. bh. IR. 2
Kielhauser August Ⓜ Hptm. 2. Kl. IR. 27
Knezović Stephan Ⓜ Obrlt. Armeestand

Höselmayer Johann Ⓜ Milintendant

(Gedruckt am 14. Dezember 1903)

Digitized by Google

Präsidialprotokoll

Neuwirth Ferdinand Ⓜ Obrlt. Armeestand

Präsidialexpedit

Leiter **Ludwig** Vinzenz ♂ Ⓚ Ⓜ D3. Major Armeestand

Jacob Ferdinand Ⓚ Ⓜ D3. Rittm. 1. Kl. Ruhestand
Wogkowsky v. Wogkow Carl Freih. Ⓜ D3. Rittm. 1. Kl. Armeestand
Stephani Rudolf Ⓚ Ⓜ Hptm. 1. Kl. Ruhestand
Stefanović Alexander Ⓚ Ⓜ Hptm. 1. Kl. Armeestand
Peychl Siegbert Ⓚ Ⓜ Hptm. 2. Kl. Armeestand
Rozsmanitz Martin Ⓜ Hptm. 2. Kl. Armeestand
Všetička Johann Ⓚ Ⓜ Obrlt. Armeestand
Scheiber Anton Ⓜ Obrlt. Armeestand

Thon Adolf Ⓚ Ⓜ Hptmrfr. 1. Kl. Ruhestand

Krainz Johann Ⓜ D2. Offizial 1. Kl. Milgeogr. Inst.

Präsidialregistratur

Werner Anton GVK. m. Kr. Ⓜ Milregistrator
Standhartner Heinrich GVK. m. Kr. Ⓚ Ⓜ D2. Milregistraturoffizial 1. Kl.
Hamann Joseph Ⓜ D2. Milregistraturoffizial 2. Kl.

Digitized by Google

1. Abteilung

Vorstand Sertić Lukas EKO-R. 3. MVK. Ⓜ D3. Oberst bh. IR. 2

Nagy Moritz Ⓜ D3. Major Armeestand
Lawatsch Ernst 🎗 Ⓜ D3. Major Armeestand
Kaifer Joseph Ⓚ Ⓜ D3. Hptm. 1. Kl. Ruhestand
Nestroy Franz Ⓚ Ⓜ D3. Hptm. 1. Kl. Ruhestand
Zergollern Paul v. Ⓜ D3. Hptm. 1. Kl. IR. 3
Konečný Johann Ⓜ D3. Rittm. 1. Kl. DR. 1
Elleder Carl Ⓜ D3. Hptm. 1. Kl. Armeestand
Navratil Kamillo Ⓜ D3. Hptm. 1. Kl. Ruhestand
Krapp Alfred Ⓜ Hptm. 1. Kl. IR. 58
Cvitaš Anton Ⓜ Hptm. 1. Kl. IR. 2
Schwab Johann Ⓜ D3. Hptm. 1. Kl. FAR. 1
Ptáčnik Gottlieb Ⓜ Hptm. 1. Kl. IR. 94
Obertyński auf Obertyn Robert Ritt. v. Ⓜ Hptm. 1. Kl. IR. 53
Eisenkolb Ludwig Ⓜ Hptm. 1. Kl. IR. 2
Goldmann Eduard Ⓜ Hptm. 1. Kl. IR. 94
Podzemny Friedrich Ⓜ Hptm. 1. Kl. IR. 4

2. Abteilung

Vorstand Meixner Hugo EKO-R. 3. MVK. Ⓜ D3. Oberst IR. 28

Fejér v. Bük Anton Ⓜ D3. Obstlt. Armeestand
Sathinovich Ignaz Ⓜ D3. Obstlt. IR. 10
Matura Johann Ⓚ Ⓜ D3. Hptm. 1 Kl. Ruhestand
Clausnitz Hugo Ⓜ D3. Hptm. 1. Kl. IR. 97
Ivankov Paul MVK. (KD) Ⓚ Ⓜ D3. Hptm. 1. Kl. Armeestand
Häusler Viktor Ⓜ D3. Hptm. 1. Kl. Armeestand
Wacarda Ferdinand Ⓜ Hptm. 1. Kl. Armeestand
Müller Johann Ⓜ Hptm. 1. Kl. IR. 46
Křisch Hugo Ⓜ Hptm. 1. Kl. IR. 102
Nogga Georg Ⓜ Hptm. 2. Kl. Armeestand
Thienel Franz Ⓜ Obrlt. Armeestand

3. Abteilung

Vorstand Ceipek August Edl. v. FJO-OK. EKO-R. 3. MVK. Ⓚ Ⓜ D3. Oberst Armeestand

Ljubišić Alexander MVK. 🎗 Ⓚ Ⓜ D3. Oberst TrR. 3
Dietl Anton 🎗 Ⓜ D3. Obstlt. Armeestand
Elfler Joseph Ⓜ D3. Rittm. 1. Kl. Ruhestand
Niebauer Wilhelm Ⓚ Ⓜ D3. Rittm. 1. Kl. HR. 4
Koschuschnik Eduard Ⓜ D3. Rittm. 1. Kl. TrR. 1
Straub Eugen Ⓜ Hptm. 1. Kl. Generalstabskorps
Hammerschmid Sebastian Ⓜ Rittm. 2. Kl. TrR. 2
Tunk Joseph Ⓜ Rittm. 2. Kl. TrR. 1
Feikel Carl Ⓚ Ⓜ Ⓔ Miloberintendant 2. Kl.
Mosing Ernst Edl. v. Ⓜ Milintendant.
Pátek Wenzel Ⓜ Ökon. Rechnungsrat
Weinmann Alfred Ⓜ Wirtschaftsrat

4. Abteilung

Vorstand Treidler Johann FJO-R. Ⓜ Generalauditor

Czap August Ⓚ Ⓜ Obstltaud.
Fattinger Carl FJO-R. Ⓜ Obstltaud.
Köhler Joseph Ⓜ Majoraud.
Pöch August Ⓜ Majoraud.
Bresig Artur Ⓜ Hptmaud. 1. Kl.
Maschka Carl Dr. d. R. Ⓜ Hptmaud. 1. Kl.
Blaschke Artur Dr. d. R. Ⓜ Hptmaud. 1. Kl.
Wessely Johann Ⓚ Ⓓ Ⓜ D3. Hptm. 1. Kl. Ruhestand
Zaglits Joseph Ⓚ Ⓜ Hptm. 1. Kl. Ruhestand

Digitized by Google

5. Abteilung

Vorstand Schirmbeck Johann EKO-R. 3. MVK. ♁ Ⓜ D3. Oberst Generalstabskorps

---

Radler Carl ♁ Ⓜ D3. Major Armeestand
Kitzberger Leopold FJO-R. Ⓜ D3. Major Armeestand
Melion Julius Ⓜ D3. Major Generalstabskorps
Stransky Anton Ⓜ Hptm. 2. Kl. Ruhestand
Weissenbacher Viktor Ⓜ Hptm. 1. Kl. Ruhestand
Rudel Rudolf Ⓜ Hptm. 1. Kl. Generalstabskorps
Portenschlag - Ledermayr Franz Edl. v. Ⓜ Hptm. 1. Kl. Generalstabskorps
Brosch Edl. v. **Aarenau** Alexander Ⓜ Hptm. 1. Kl. Generalstabskorps
Darnhofer Carl Ⓜ Hptm. 1. Kl. Generalstabskorps
Pitreich Anton Ritt. v. Ⓜ Hptm. 1. Kl. Generalstabskorps

Toma Rudolf Ⓜ Milintendant

5./E. B. Abteilung

(Personal des Eisenbahnbureaus des Generalstabes)

---

6. Abteilung

Vorstand Elmayer Ludwig EKO-R. 3. FJO-R. MVK. Ⓜ D3. GM.

Weinmann Emil Ⓜ D3. Obstlt. Armeestand
Goiginger Ludwig Ⓜ Obstlt. Generalstabskorps
Bannach Theodor Ⓜ D3. Major Armeestand
Weichberger Joseph Ⓜ Rittm. 1. Kl. Ruhestand
Ripper Hugo Ritt. v. Ⓜ D3. Hptm. 1. Kl. Armeestand
Fischer Carl Ⓜ Hptm. 1. Kl. IR. 41
Rössler Hugo Ritt. v. Ⓜ Hptm. 1. Kl. IR. 84

Kassekert Alfred Ⓜ Milunterintendant

---

7. Abteilung

Vorstand Krobatin Alexander Ritt. v. LO-R. EKO-R. 3. MVK. Ⓜ D3. GM.

Eschler Emil MVK. Ⓚ Ⓜ D3. Obstlt. KAR. 1
Reischel Alois Ⓚ Ⓜ D3. Major FAR. 4
Haam Franz Ⓜ D3. Major FAB. 1
Stary Wilhelm Ⓜ D3. Hptm. 1. Kl. FAR. 3
Lebel Johann ♁ Ⓜ D3. Hptm. 1. Kl. DAR. 9
Hauser Franz MVK. Ⓜ D3. Hptm. 1. Kl. DAR. 10
Putsek Johann ♁ Ⓜ Hptm. 1. Kl. KAR. 3
Bartoň Emil Ⓜ Hptm. 1. Kl. FAR. 4
Nowotny Carl Ⓜ Hptm. 1. Kl. KAR. 6

Fazekas Adolf Ⓜ Milintendant
Schlesinger v. **Benfeld** Eugen Ritt. FJO-R. Ⓜ Artilleriingenieur 1. Kl

---

Digitized by Google

8. Abteilung

Vorstand **Schlögelhofer** Franz EKO-R. 3. ♁ Ⓚ Ⓜ **D3.** Oberst Geniestab

Baumgartner Franz ♁ Ⓚ Ⓜ **D3.** Major Pionbat. 3
Haala Oskar Ⓜ Major Geniestab
Janda Adolf Ⓜ Major Geniestab
De Vall Franz Ⓜ Hptm. 1. Kl. Pionbat. 12
Becher v. Rüdenhof Carl Ritt. Ⓜ Hptm. 1. Kl. Geniestab
Kleiner Carl Ⓜ Hptm. 1. Kl. Geniestab

8./H. B. Abteilung

Vorstand **Wolter** Edl. v. **Eckwehr** Ernst ♁ Ⓜ **D3.** Oberst komdt. Geniestab

Panuska Ladislaus Ⓜ Major komdt. Geniestab
Carossa Julius Ⓜ **D3.** Major komdt. Geniestab
Raudnitz Viktor Ⓜ Major komdt. Geniestab
Hinghofer-Szalkay Carl Ⓜ Hptm. 1. Kl. komdt. Geniestab
Brückner Julius Ⓜ Hptm. 1. Kl. komdt. Geniestab
Eckert Franz FJO-R. Ⓜ Milbauingenieur

Gemeinsames Personal für beide Abteilungen

Lutz Ignaz ♁ ♁ Ⓜ **D3.** Major Armeestand
Kubin Maximilian ♁ Ⓚ Ⓜ Milintendant
Dögl Ernst Ⓜ Milintendant
Bukowsky v. Buchenkron Johann ♁ Ⓜ Mil.-Baurechnrat
Weinberger Joseph Ⓜ Mil.-Baurechnoffizial 1. Kl.
Ebl Hermann Ⓜ **D2.** Mil.-Baurechnoffizial 2. Kl.

9. Abteilung

Vorstand **Benkiser v. Porta Comasina** Heinrich Ritt. FJO-K. m. St. LO-R. Ⓚ ⊙ Ⓜ **D2.** FML. zugleich Kanzleidirektor

Wukelić Edl. v. **Wukovgrad** Theodor Ⓜ **D3.** Obstlt. Armeestand
Pfaffenbühler Joseph ♁ Ⓚ Ⓜ **D3.** Major Armeestand
Beer Joseph MVK. (KD) Ⓚ Ⓜ **D3.** Hptm. 1. Kl. Ruhestand
Giebisch Maximilian Ⓜ **D3.** Hptm. 1. Kl. Ruhestand
Stiebal Johann Ⓚ Ⓜ **D3.** Hptm. 1. Kl. Ruhestand
Mauerböck Matthias ○ 2. Ⓚ Ⓜ **D3.** Hptm. 1. Kl. Armeestand
Zerbs Anton MVK. (KD) Ⓚ Ⓜ Hptm. 1. Kl. Armeestand
Steindorfer v. Steindorf Ludwig Ⓜ Hptm. 1. Kl. Ruhestand
Getöttner Otto Ⓜ Hptm. 2. Kl. Armeestand
Koschan Carl ♁ Ⓜ Hptm. 1. Kl. IR. 99
Boskovics Anton Ⓜ Hptm. 2. Kl. Armeestand
Hofmann Moritz Ⓜ Miloberintendant 1. Kl.
Hauschka Dominik Ritt. v. Ⓜ Milintendant

10. Abteilung

Vorstand **Králiček** Rudolf MVK. ♁ Ⓜ Obstlt. Generalstabskorps

Langer Robert Edl. v. Ⓜ Major Generalstabskorps
Frass Anton Ⓚ Ⓜ **D3.** Hptm. 1. Kl. Ruhestand
Hönig Innozenz Ⓜ Hptm. 1. Kl. KAR. 14
Steinitz Eduard Ritt. v. Ⓜ Hptm. 1. Kl. Generalstabskorps
Rainer Rudolf Ⓜ Hptm. 1. Kl. 3. TJR.
Majewski Stephan Ⓜ Hptm. 1. Kl. Generalstabskorps
Renzenberg Ferdinand Ritt. v. Ⓜ Milintendant

Digitized by Google

11. Abteilung

Vorstand **Kubik** Joseph FJO-OK. EKO-R. 3. Ⓚ Ⓜ Ⓔ Generalintendant

Kuhn Heinrich EKO-R. 3. Ⓚ Ⓜ Miloberintendant 1. Kl.
Dobrucki v. Dobruty Franz Ritt. EKO-R. 3. FJO-R. Ⓜ Miloberintendant 1. Kl.
Jarzębecki Ladislaus FJO-R. Ⓜ Miloberintendant 2. Kl.
Bilek Carl Ⓜ Miloberintendant 2. Kl.
Kraus Gustav Ⓜ Milintendant
Anderka Joseph Ⓜ Milintendant
Krenek Ernst Ⓜ Milunterintendant
Branda Franz Ⓜ Milunterintendant
Diegel Heinrich Ⓜ Milrechnoffizial 2. Kl.
Schmeiser Bernhard Ⓜ Milrechnoffizial 2. Kl.
Schubert Eduard Ⓜ Milrechnoffizial 2. Kl.

12. Abteilung

Vorstand **Fabritius** Johann Ⓜ Generalintendant

Winkler Anton EKO-R. 3. Ⓚ Ⓜ Miloberintendant 1. Kl.
Klement Franz Ⓜ Milintendant
Kloiber Eugen Ⓜ Milintendant
Hrženjak Viktor Ⓚ Ⓜ Milintendant

13. Abteilung

Vorstand **Fuchs** Johann FJO-R. Ⓚ Ⓜ Miloberintendant 1. Kl.

Kraus Ernst Ⓜ Miloberintendant 2. Kl.
Bredschneider Emil Ⓜ Milintendant
Reichel Joseph Ⓜ Milintendant
Ebner Joseph Ⓜ Milunterintendant
Hanl Theodor Ⓜ Milunterintendant

14. Abteilung

Vorstand **Uriel** Joseph Dr. LO-R. EKO-R. 3. FJO-R. Ⓚ Ⓜ Ⓔ Generalstabsarzt Chef des Milärztl. Offizierskorps

Peck Philipp Dr. GVK. m. Kr. Ⓜ Oberstabsarzt 2. Kl.
Debert Johann Dr. GVK. m. Kr. Ⓜ Oberstabsarzt 2. Kl. zug. Chef Milärztl. Offizierskorps
Schücking Alfred Dr. GVK. m. Kr. Ⓜ Stabsarzt
Schneider Carl Dr. GVK. m. Kr. Ⓜ Stabsarzt
Meisel Leopold GVK. m. Kr. Ⓜ Stabsarzt
Stursa Johann Dr. Ⓜ Stabsarzt
Wlasak Carl Ⓚ Ⓜ Miloberintendant 1. Kl.

15. Abteilung

Vorstand **Eckmann** Dominik EKO-R. 3. Ⓚ Ⓜ Ⓔ Ministerialrat

Lambert Carl Ritt. v. FJO-R. Ⓜ Mil.-Oberrechnrat 1. Kl.
Wirl Julius Ⓜ Mil.-Oberrechnrat 2. Kl.
Kautsch Heinrich Ⓚ Ⓜ Milrechnrat
Anschlag Wenzel Ⓚ Ⓜ D2. Milrechnrat
Fert Joseph Ⓜ Milrechnrat
Egner Franz Ⓚ Ⓜ D2. Milrechnoffizial 1. Kl.
Schachinger Johann GVK. m. Kr. Ⓜ D2. Milrechnoffizial 1. Kl.
Faber Johann Ⓜ D2. Milrechnoffizial 1. Kl.
Balaza Franz Ⓜ Milrechnoffizial 1. Kl.

Digitized by Google

Kanzleidirektion

Direktor **Benkiser v. Porta Comasina** Heinrich Ritt. FJO-K. m. St. LO-R. Ⓚ ⊙ Ⓜ D2. FML. und Vorstand der 9. Abt.

Hilfsämter

Protokoll

Direktor **Sretkow** Konstantin MVK. Ⓜ D3. Oberst Armeestand

Padowetz Konrad Ⓚ Ⓜ D3. Major a. h. Ruhestand
Görtz Friedrich v. Ⓚ Ⓜ D3. † Hptm. 1. Kl. Ruhestand
Mattachich Ludwig v. Ⓚ Ⓜ D3. Rittm. 1. Kl. Ruhestand
Herrmann Carl Ⓜ D3. Rittm. 1. Kl. Ruhestand
Breisky Artur Ⓜ D3. Rittm. 1. Kl. Ruhestand
Günzburger Albert Ⓚ Ⓜ D3. Hptm. 1. Kl. Ruhestand
Wall Andreas Ⓜ D3. Hptm. 1. Kl. Ruhestand
Bahner Friedrich Ⓜ D3. Rittm. 1. Kl. Ruhestand
Vassák Johann Ⓜ Hptm. 1. Kl. IR. 19
Fudurić Milan Edl. v. Ⓜ Hptm. 2. Kl. Armeestand

Expedit

Direktor **Czerwenka** Leopold FJO-R. Ⓜ D3. Obstlt. Armeestand

---

Ogrinz Carl Ⓜ Obstlt. Armeestand
Alber Ferdinand Ⓚ Ⓜ D3. Hptm. 1. Kl. Ruhestand
Melzer Wilhelm Ⓚ Ⓜ D3. Hptm. 1. Kl. Ruhestand
Czenger Stephan Ⓚ Ⓜ D3. Hptm. 1. Kl. Ruhestand
Charlemont Rudolf Ⓜ D3. Hptm. 1. Kl. Ruhestand
Friedmann Moritz Ⓚ Ⓜ D3. Hptm. 1. Kl. Ruhestand
Hampel Matthias Ⓚ Ⓜ D3. Hptm. 1. Kl. Ruhestand
Würzl Wilhelm Ⓚ Ⓜ D3. Hptm. 1. Kl. Ruhestand
Merhammer Viktor Freih. v. Ⓜ D3. Hptm. 1. Kl. Armeestand (Gz.)
Borufka Richard Ⓚ Ⓜ Hptm. 1. Kl. Ruhestand
Fischer Eduard Ⓜ Rittm. 1. Kl. Armeestand
Karasek Alexander Ⓜ Hptm. 1. Kl. Armeestand
Goskho v. Sachsenthal Emil Ritt. Ⓜ Hptm. 1. Kl. IR. 25
Nepustil Andreas Ⓚ Ⓜ Hptm. 2. Kl. Armeestand
Röschel Wilhelm Ⓚ Ⓜ D3. Obrlt. Ruhestand
Vidic Johann Ⓜ Obrlt. Ruhestand
Kollon Anton Ⓜ Obrlt. Armeestand
Reich Johann Ⓜ Obrlt. Armeestand
Bell Robert Ⓜ Obrlt. Armeestand
Paragjiković Nikolaus Ⓜ Hptmrfr. Ruhestand
Lehner Hugo GVK. m. Kr. Ⓚ Ⓜ D2. Offizial 1. Kl. Milgeogr. Inst.

Registratur*)

Direktor (Vakant)

---

*) Das Beamtenpersonal ist aus der Rangliste der Militärregistraturbeamten ersichtlich

Digitized by Google

Oberster Militärgerichtshof

Präsident Plentzner v. **Scharneck** Gustav Ritt. LO-R. EKO-R. 3. ♂ Ⓚ Ⓜ **Dr.** FZM.

Abteilung A

Vorstand Ripper Adam FJO-R. Ⓚ Ⓜ Generalaud.
Rotter Justin Ⓜ Obstltaud.

Abteilung B

Vorstand Prati Viktor v. FJO-OK. Ⓜ Generalaud.
Noli Karl Ⓚ Ⓜ Obstltaud.

Abteilung C

Vorstand Gedl Eduard FJO-OK. Ⓜ Generalaud.
Fuchsig Ladislaus Ⓜ Obstltaud.

Abteilung D

Vorstand Schaller Anton FJO-R. Ⓚ Ⓜ Generalaud. (zugleich Kanzleidirektor)
Sawczyn Demetrius Ⓜ Obstltaud.

Marinesektion

Der Personalstand dieser Sektion ist aus dem die k. u. k. Kriegsmarine behandelnden Abschnitte ersichtlich

Digitized by Google

Hilfsorgane des Reichskriegsministers

Chef des Generalstabes .

Beck Friedrich Freih. v. St.O-GK. LO-GK. EKO-R. 1. (KD. 3. Kl.) MVK. in Brillanten (KD) ♁ Ⓚ Ⓒ Ⓜ D1. A GHR. lebenslänglich Herrenhausmitglied des österr. Reichsrates, Inhaber des IR. Nr. 47 FZM.

Personaladjutant **Fritsche** Viktor ♁ Ⓚ Ⓜ D3. Rittm. 1. Kl. UR. 12

Stellvertreter

Potiorek Oskar EKO-R. 2. LO-R. MVK. Ⓚ Ⓜ D3. FML.

Direktionsbureau

Chef **Arz** v. **Straussenburg** Artur Ⓜ D3. Oberst Generalstabskorps

Bureau für operative Generalstabsarbeiten

Chef **Puhallo** Paul EKO-R. 3. MVK. Ⓜ D3. Oberst Generalstabskorps

Bureau für instruktive Arbeiten und Übungen des Generalstabes

Chef **Roth** Joseph ♁ Ⓜ Oberst Generalstabskorps

Landesbeschreibungsbureau

Chef **Křitek** Carl Ⓜ Oberst Generalstabskorps

Evidenzbureau

Chef **Hordliczka** Eugen EKO-R. 3. MVK. ♁ Ⓜ D3. Oberst Generalstabskorps

Eisenbahnbureau

Chef **Bockenheimer** v. **Bockenheim** Franz Ritt. EKO-R. 3. MVK. Ⓜ D3. Oberst Generalstabskorps

Telegraphenbureau

Chef **Schleyer** Leopold Ⓜ Oberst Generalstabskorps

Digitized by Google

Kriegsarchiv

Direktion

Woinovich Emil EKO-R. 3. MVK. Ⓚ Ⓜ D3. FML.

Zitterhofer Joseph Ⓜ Obrlt. Armeestand

Kriegsgeschichtliche Abteilung

Vorstand Der Kriegsarchivsdirektor

le Beau Aurel v. Ⓜ Major Generalstabskorps

Semek Anton Ⓜ D3. Major Armeestand

Czelka Joseph Ⓚ Ⓜ D3. Hptm. 1. Kl. Armeestand

Criste Oskar FJO-R. Ⓜ D3. Hptm. 1. Kl. Armeestand

Hoen Maximilian Ritt. v. ♂ Ⓜ Hptm. 1. Kl. Generalstabskorps

Veltzé Alois Ⓜ Hptm. 1. Kl. Armeestand

Mayerhoffer v. Vedropolje Eberhard Ⓜ Hptm. 1. Kl. Generalstabskorps

Kerchnawe Hugo Ⓜ Hptm. 1. Kl. Generalstabskorps

Karger Johann Ⓜ D2. Offizial 3. Kl. Milgeogr. Inst.

Schriftenabteilung

Vorstand **Hipssich** Carl Freih. v. EKO-R. 3. FJO-R. Ⓚ Ⓜ D3. Oberst Armeestand

Mayer Joseph Ⓜ D3. Obstlt. Armeestand

Kematmüller Heinrich Ⓜ D3. Major Armeestand

Pallua-Gall Julian Ⓜ D3. Hptm. 1. Kl. Armeestand

Eberle Ludwig ♂ Ⓜ Hptm. 1. Kl. Armeestand

Sommeregger Carl Ⓜ Hptm. 1. Kl. Armeestand

Jacubenz Paul Ⓚ Ⓜ Hptm. 1. Kl. Armeestand

Just Gustav Ⓜ Obrlt. IR. 56

Binder v. Degenschild Otto Ritt. Ⓜ Obrlt. IR. 56

Hauke Richard Ⓜ Obrlt. IR. 9

Langer Johann GVK. m. Kr. Ⓜ Mil-Registraturunterdirektor

Weber Joseph Ⓜ D2. Milregistraturoffizial 2. Kl.

Kartenabteilung

Vorstand **Dits** Martial ♂ Ⓜ D3. Major Armeestand

Chalaupka Ernst Ⓚ Ⓜ D2. Major a. h. Ruhestand

Paldus Joseph Ⓜ Hptm. 1. Kl. Armeestand

Bartsch Rudolf Ⓜ Obrlt. Armeestand

Bibliothekabteilung

Vorstand **Rauscher** Martin ♂ Ⓜ D3. Major Armeestand

Vetter von der Lilie Gustav Gf. Ⓚ Ⓜ D3. Hptm. 1. Kl. Armeestand

Göpferth v. Altburg Adalbert Ⓜ Hptm. 2. Kl. Armeestand

Budeschinsky Adolf Ⓜ D2. Milregistraturakzessist

Zugeteilt

Wlaschütz Wilhelm Ⓚ Ⓜ Obstlt. Geniestab

Teuber Wilhelm Lieut. HR. 4

Digitized by Google

Generalkavallerieinspektor

Paar Alois Gf. LO-K. EKO-R. 3. Ⓚ ⊙ Ⓜ D2. A GHR. † Inhaber des UR. Nr. 13 GdK.

Zugeteilt

Berndt Otto 8 Ⓜ Major Generalstabskorps

Generalartillerieinspektor

Kropatschek Alfred Ritt. v. LO-K. EKO-R. 3. MVK. Ⓚ Ⓜ D2. GHR. Inhaber des KAR. Nr. 4 FZM.

Zugeteilte

Schmidt Franz MVK. Ⓜ Oberst DAR. 12
Austerlitz Leopold Dr. phil. 8 Ⓜ Hptm. 1. Kl. FAR. 2
Meckel Ludwig Ⓜ Hptm. 1. Kl. DAR. 20

Inspektor der Festungsartillerie

Krživanek Carl EKO-R. 3. MVK. Ⓚ Ⓜ D3. FML.

Zugeteilte

Bscheiden Gottfried Ⓜ D3. Major FAR. 3
Onti Carl Ⓜ Hptm. 1. Kl. FAR. 2
Adler Alois Ⓜ Hptm. 1. Kl. FAR. 2

Generalgenieinspektor

Geldern-Egmond zu **Arçen** Gustav Gf. v. EKO-R. 2. LO-R. MVK. 8 8 Ⓚ Ⓜ D2. GHR. † FZM.

Zugeteilte

Falu Gustav Ⓜ Major Geniestab
Gmeiner Andreas Ⓜ Hptm. 1. Kl. Geniestab
Brosch Edl. v. **Aarenau** Theodor Ⓜ Hptm. 1. Kl. Geniestab

Generalpionierinspektor

Szaszkiewicz Alexander EKO-R. 3. MVK. Ⓜ D3. GM.

Zugeteilte

Ringbauer Carl MVK. Ⓜ D3. Oberst Pionbat. 14
Kopetz Heinrich 8 Ⓜ Hptm. 1. Kl. Pionbat. 1
Schlesinger Gustav Ⓜ Hptm. 2. Kl. Pionbat. 8
Kirchmayr Rudolf Ritt. v. Ⓜ Obrlt. Pionbat. 4
Bartsch Wilhelm Ⓜ Obrlt. Pionbat. 14

Generaltraininspektor

Latscher Johann v. LO-R. EKO-R. 3. MVK. Ⓚ Ⓜ D2. GdK.

Zugeteilt

Kraut Florian Ⓜ Rittm. 1. Kl. TrR. 1

Digitized by Google

Generalinspektor der Militär-Erziehungs- und Bildungsanstalten

Morawetz v. Klienfeld Otto LO-R. MVK. ⚷ Ⓚ Ⓣ Ⓜ **D2.** GHR. Inhaber des IR. Nr. 61 FZM.

Zugeteilt

Offermann Eduard Ⓚ Ⓜ **D3.** Hptm. 1. Kl. Armeestand

Generalremontierungsinspektor

Bothmer Wilhelm Freih. v. LO-R. EKO-R. 3. MVK. (KD) Ⓚ Ⓜ **D2.** GHR. Inhaber des UR. Nr. 12 GdK.

Zugeteilt

Hauschka v. Treuenfels Julius FJO-R. Ⓜ **D3.** Obstlt. Armeestand

---

Sanitätstruppenkommandant

Frass Paul MVK. Ⓚ Ⓜ **D3.** Oberst Sanitätstruppe

Adjutant

Rözler Joseph ⚷ Ⓜ Hptm. 1. Kl. Sanitätstruppe

Apostolisches Feldvikariat

Apostolischer Feldvikar

Belopotoczky Koloman Dr. theol. FJO-GK. Ⓜ GHR. Bischof von Tricala, Domherr des Kathedralkapitels rit. lat. in Nagy-Várad (Großwardein), k. u. k. Hofkaplan

Feldkonsistorialdirektor

Bjelik Emerich FJO-R. Ⓜ Weltpriester der Diözese Nyitra (Neutra) Apost. Protonotar a. i. p. und Hausprälat Sr. Päpstlichen Heiligkeit

Feldkonsistorialsekretäre

Rendl Leonhard Ⓜ Weltpriester der Diözese Budweis geheimer Kämmerer Sr. Päpstlichen Heiligkeit

Lhotta Johann Ⓜ Weltpriester der Erzdiözese Wien

Chef des Militärärztlichen Offizierskorps

Uriel Joseph Dr. LO-R. EKO-R. 3. FJO-R. Ⓚ Ⓜ Ⓔ Generalstabsarzt Vorstand 14. Abt. RKM.

Zugeteilt

Debert Johann Dr. GVK. m. Kr. Ⓜ Oberstabsarzt 2. Kl.

Generalbauingenieur

(Vakant)

Mit den Agenden betraut:

Ceipek Joseph FJO-R. MVK. ⚷ Ⓚ Ⓜ **D3.** GM.

Zugeteilte

Gall Rudolf ⚷ Ⓜ **D3.** Oberst komdt. Geniestab

Gröschl Emil Ⓜ Obrlt. Ruhestand

Schwalb Oskar Ⓜ Milbauingenieur

Digitized by Google

Technisches Militärkomitee

Präsident

Wuich Nikolaus Ritt. v. EKO-R. 3. MVK. Ⓜ D3. FML.

Stowasser Gustav MVK. Ⓜ Major Geniestab Redakteur der „Mitteilungen"
Pangher Joseph Ⓜ D3. Hptm. 1. Kl. Armeestand Bibliothekar
Kroneiser Raimund Ⓜ D3. Hptm. 1. Kl. DAR. 35 Provoff.
Cles Hildebrand Freih. v. Ⓜ Hptm. 1. Kl. Armeestand Präsidialadj.
Lüerwaldt Konrad Ritt. v. Ⓚ Ⓜ D2. Obrlt-rfr.
Eidenberger August Ⓜ D2. Lieutrfr.
Schneller Edl. v. **Mohrthal** August Ⓚ Ⓜ Ober-Baurechnrat 2. Kl.
Czegka Wilhelm Ⓜ Baurechnoffizial 2. Kl.
Steiner Anton Ⓜ Oberwerkführer 1. Kl.

I. Sektion

Sektionschef

Linhart Emil EKO-R. 3. MVK. Ⓜ D3. GM.

Beck Artur Ⓚ Ⓜ D3. Hptm. 1. Kl. Ruhestand
Wottawa Rudolf Ⓜ D3. Hptm. 1. Kl. Ruhestand Leiter des Artarchivs

1. Abteilung

Vorstand Langer Rudolf Ⓜ D3. Obstlt. DAR. 37
Deubler Franz ♁ Ⓚ Ⓜ D3. Hptm. 1. Kl. Armeestand
Langer Robert Ⓜ Hptm. 2. Kl. KAR. 8
Giesl v. Gieslingen Tassilo FJO-R. Ⓚ Ⓜ Artingenieur MF. Wöllersdorf
Bauer Joseph Ⓜ Artingenieur PF. Blumau

2. Abteilung

Vorstand Poppy Albert Ⓜ D3. Oberst FAR. 5
Wartalot August FJO-R. MVK. Ⓜ D3. Obstlt. FAR. 5
Kolarsky Hugo Ⓜ Hptm. 1. Kl. Armeestand
Bisenius Julius Edl. v. Ⓜ Hptm. 2. Kl. FAR. 2
Majneri Ludwig Freih. v. Ⓜ Hptm. 2. Kl. FAR. 1
Reif Alfred Ⓜ Obrlt. FAR. 1

3. Abteilung

Vorstand Eschelmüller Adolf MVK. Ⓜ Hptm. 1. Kl. DAR. 24
Schweeger Adolf Ⓜ Hptm. 1. Kl. FAR. 6
Rapp v. Frauenfels Ludwig Ⓜ Hptm. 1. Kl. DAR. 24
Schirmer Johann Ⓜ Hptm. 2. Kl. FAR. 1

4. Abteilung

Vorstand Buschek Johann ♁ Ⓜ Major DAR. 27
Pauer Johann Ⓜ Hptm. 1. Kl. DAR. 4
Camil Thaddäus Ⓜ Hptm. 1. Kl. FAR. 1
Schrami Friedrich Ⓜ Hptm. 1. Kl. DAR. 12
Schmidt Carl Ⓜ Hptm. 1. Kl. KAR. 8

Digitized by Google

II. Sektion

Sektionschef

Csongvay de **Csegez** Carl FJO-R. Ⓜ **D3.** Oberst Geniestab

---

Kuso Viktor Ⓚ Ⓜ **D3.** Obstlt. Armeestand Leiter Genie- u. Planarchivs
Vukelić Nikolaus Ⓚ Ⓜ **D3.** Hptm. 1. Kl. Ruhestand
Titlbach Franz Ⓜ **D2.** Werkführerassistent

1. Abteilung

Vorstand **Friedl** Ernst Ⓜ Major Geniestab
Novotny Carl Ⓜ Hptm. 1. Kl. Geniestab
Ellison v. Nidlef Otto Ritt. Ⓜ Hptm. 1. Kl. Geniestab
Brunner Moritz Ritt. v. Ⓜ Hptm. 1. Kl. Geniestab

2. Abteilung

Vorstand **Gołogórski** Emil Ritt. v. MVK. Ⓜ Major Geniestab
Kuchinka Alexander Ⓜ Major Geniestab
Trawniček Joseph Ⓜ Hptm. 1. Kl. Geniestab
Kober Ferdinand Ⓜ Hptm. 2. Kl. FAR. 3

3. Abteilung

Vorstand **Herbert** Franz FJO-R. MVK. Ⓜ **D3.** Major PB. 7
Salomon Robert Ⓜ Hptm. 1. Kl. PB. 11
Unschuld v. Melasfeld Viktor Ritt. Ⓜ Hptm. 1. Kl. PB. 1
Eminger Carl Ⓜ Obrlt. PB. 6

4. Abteilung

Vorstand **Petrin** Viktor FJO-R. MVK. Ⓜ Obstlt. komdt. Geniestab
Mellohar Rudolf Ⓜ Milbauingenieur

III. Sektion

Sektionschef

Hofmann Oskar EKO-R. 3. Ⓚ Ⓜ **D3.** Oberst Generalstabskorps

Scheibert Adolf Ⓜ **D3.** Hptm. 1. Kl. IR. 99
Landwehr v. Pragenau Ottokar Ⓜ Hptm. 1. Kl. Generalstabskorps

1. Abteilung

Vorstand **Trnka** Alfred Ⓚ Ⓜ **D2.** Obstlt. Armeestand
Cron Carl Ⓜ Stabsarzt
Uzorinaz Wladko v. Ⓜ Obrlt. IR. 15
Dawidowicz Michael Ⓜ Obrlt. IR. 80

2. Abteilung

Vorstand **Berger** Ernst Ⓚ Ⓜ Miloberintendant 1. Kl.
Seipka Adolf Ⓚ Ⓜ Miloberintendant 2. Kl.

IV. Sektion

Sektionschef

Hess Philipp FJO-K. EKO-R. 3. MVK. Ⓚ Ⓜ Ⓔ **D3.** Artgeneralingenieur

---

Perlizh Joseph MVK. Ⓜ **D3.** Obstlt. FAR. 6
Merta Theodor Ⓚ Ⓜ Hptm. 1. Kl. Ruhestand
Esop Carl Ⓜ Hptm. 1. Kl. PB. 1
Grotowski Erasmus Ⓜ Hptm. 1. Kl. Armeestand
Metz Carl Ⓜ Hptm. 1. Kl. Armeestand
Waldmann Nikolaus Ⓜ Hptm. 2. Kl. PB. 10
Gemeiner Artur Ⓚ Ⓜ Artoberingenieur 3. Kl. AZF.
Pindter v. Pindtershofen Viktor Ⓜ Artoberingenieur 3. Kl. AZF.
Wächter Friedrich Dr. phil. Ⓜ techn. Rat
Waas Stephan GVK. SVK. m. Kr. Ⓜ **D2.** Oberwerkführer 1. Kl.
Bauernebl Heinrich Ⓜ Werkführer
Hört Ignaz Ⓜ Werkführerassistent
Potschka Gustav Ⓜ Werkführerassistent

Digitized by Google

Militärsanitätskomitee

Präses

Kratschmer Florian Dr. (o. Universitätsprofessor) EKO-R. 3. FJO-R. Ⓜ Generalstabsarzt, Komdt. der Milärztl. Applikationsschule

Ständige Mitglieder

Haas Joseph Dr. GVK. m. Kr. Ⓜ Oberstabsarzt 2. Kl.

Kamen Ludwig Dr. FJO-R. ☃ Ⓚ Ⓜ Oberstabsarzt 2. Kl.

Hladik Jaroslav Dr. Ⓜ Stabsarzt

Reder Bertold Dr. Ⓜ Regarzt 1. Kl.

Ordentliche Mitglieder

Spiegel Adolf Dr. GVK. m. Kr. Ⓜ Oberstabsarzt 1. Kl. GSp. 2 Wien

Jaeggle Franz Dr. GVK. m. Kr. Ⓜ Oberstabsarzt 1. Kl. GSp. 1 Wien

Thurnwald Andreas Dr. GVK. m. Kr. Ⓜ Oberstabsarzt 2. Kl. GSp. 1 Wien

Pick Alois Dr. FJO-R. Ⓜ Stabsarzt GSp. 1 Wien

Töply Robert Ritt. v. Dr. GVK. m. Kr. ⊙ Ⓜ Stabsarzt GSp. 2 Wien

Zimmermann Alfred Dr. FJO-R. Ⓜ Stabsarzt GSp. 1 Wien

Drastich Bruno Dr. Ⓜ Stabsarzt GSp. 1 Wien

Brosch Anton Dr. Ⓜ Regarzt 1. Cl. GSp. 1 Wien

Außerordentliche Mitglieder

Uriel Joseph Dr. (Operateur) LO-R. EKO-R. 3. FJO-R. Ⓚ Ⓜ Ⓔ Generalstabsarzt Chef des Milärztl. Offizierskorps u. Vorst. 14. Abt. RKM.

Kopřiva Ignaz Dr. GVK. m. Kr. Ⓚ Ⓜ Oberstabsarzt 1. Kl. Sanitätschef 15. Korps

Tschudi Artur Dr. FJO-R. GVK. m. Kr. Ⓚ Ⓜ Oberstabsarzt 1. Kl. GSp. 22 Nagyszeben (Hermannstadt)

Myrdacz Paul Dr. FJO-R. Ⓜ Oberstabsarzt 1. Kl. GSp. 26 Mostar

Schöfer Johann Dr. FJO-R. Ⓜ Oberstabsarzt 1. Kl. GSp. 11 Prag

Kirchenberger Salomon Dr. FJO-R. GVK. m. Kr. Ⓚ Ⓜ Oberstabsarzt 1. Kl. GSp. 4 Linz

Kowalski Heinrich Dr. ☃ GVK. m. Kr. Ⓜ Oberstabsarzt 2. Kl. Garnchefarzt in Zara

Franz Carl Dr. Ⓜ Stabsarzt GSp. 1 Wien

Steiner Johann Dr. ⊙ Ⓜ Stabsarzt GSp. 2 Wien zug. RKM.

Mattauschek Emil Dr. Ⓜ Regarzt 1. Kl. GSp. 1 Wien

Biehl Carl Dr. Ⓜ Regarzt 1. Kl. GSp. 1 Wien

Fachrechnungsabteilung

Vorstand **Kříž** Johann FJO-R. Ⓜ Ministerialrat

Das Beamtenpersonale ist aus der Rangliste der Militär-Rechnungskontrollbeamten ersichtlich

Digitized by Google

B. Militärterritorialkommanden

1. Korpskommando

In Krakau

Ergänzungsbezirke Nr. 1, 13, 20, 54, 56, 57, 93 und 100

(Westgalizien, Schlesien und Nordmähren)

Korpskommandant und Kommandierender General

Horsetzky Edl. v. **Hornthal** Adolf EKO-R. 2. LO-R. MVK. ⚷ Ⓚ Ⓜ D3. FML.
Personaladjutant

Zugeteilter General

Streicher Carl Freih. v. EKO-R. 3. Ⓜ D3. FML.

Generalstabschef

Fail-Griessler Andreas MVK. ⚷ Ⓜ D3. Oberst Generalstabskorps

Militärabteilung

Vorstand Der Generalstabschef

Czapp Carl ⚷ Ⓜ Major Generalstabskorps
Wagenbauer v. Kampfruf Aristides Ritt. Ⓚ Ⓜ D3. Hptm. 1. Kl. IR. 1
Guber Kamillo Ⓜ D3. Hptm. 1. Kl. Ruhestand
Maiecki Joseph MVK. ⚷ Ⓜ D3. Rittm. 1. Kl. Armeestand komdt. Generalstab
Bozděch Franz Ⓜ Hptm. 1. Kl. IR. 13
Lachowicz Alexander Ⓚ Ⓜ D3. Rittm 1. Kl. Armeestand
Pittner Ludwig Ⓜ Hptm. 1. Kl. Geniestab
Moo Joseph Ⓜ Hptm. 1. Kl. Generalstabskorps
Müller Johann Ⓜ Hptm. 1. Kl. Generalstabskorps
Rath Paul Ⓜ Hptm. 1. Kl. Generalstabskorps
Lassy Theodor Ⓜ Hptm. 1. Kl. Generalstabskorps
Klaner Hermann ⚷ Ⓜ Hptm. 2. Kl. DAR. 5
Czöppan Carl Ⓜ Hptm. 2. Kl. IR. 93
Mrowetz Wilhelm Ⓚ Ⓜ D3. Hptm. a. h. Ruhestand
Charzewski Julian Ⓜ Obrlt. Ruhestand

Intendanzchef

Koneczny Anton Ritt. v. GVK. m. Kr. Ⓜ MilOberintendant 2. Kl.

Militärbaudirektor

Ribitsch Simon FJO-R. ⚷ Ⓚ Ⓜ D3. Oberst komdt. Geniestab

Hilfsorgane

Militärpfarrer

Grusz Ladislaus GVK. m. Kr. Ⓜ Weltpriester der Diözese Szepes (Zips) geheimer Kämmerer Sr. Päpstlichen Heiligkeit, TitPropst von Szepesváralja

Justizreferent

Finkel Carl FJO-R. Ⓜ Obstltaud.

Sanitätschef

Brutmann Alois Dr. GVK. m. Kr. Ⓜ Oberstabsarzt 1. Kl.

Digitized by Google

Dem 1. Korpskommando unterstellt:

5. Infanterietruppendivision, Olmütz

Komdt. Chizzola Carl v. EKO-R. 3. ⚷ Ⓚ Ⓜ **D2.** FML.

9. Infanteriebrigade Olmütz

Komdt. Schoedler Franz EKO-R. 3. MVK. Ⓚ Ⓜ **D3.** GM.

IR. 54 (1. 2. 3. 4. Bat.)
IR. 93 (1. 2. 3. 4. Bat.)
Sanitätsabt. 6

10. Infanteriebrigade Troppau

Komdt. Giesl v. Gieslingen Artur Freih. LO-R. EKO-R. 3. MVK. ⊙ Ⓜ **D3.** GM.

IR. 1 (1. 2. 3. 4. Bat.)
IR. 18 (1. 3. 4. Bat.)
FJB. 16

---

12. Infanterietruppendivision, Krakau

Komdt.

23. Infanteriebrigade Krakau

Komdt. Grivičić Johann MVK. ⚷ Ⓚ Ⓜ **D3.** GM.

IR. 13 (1. 2. 3. 4. Bat.)
IR. 56 (1. 2. 3. 4. Bat.)
IR. 100 (1. 2. 3. 4. Bat.)

24. Infanteriebrigade Krakau

Komdt. Machalický Ottokar EKO-R. 3. Ⓜ **D3.** GM.

IR. 20 (1. 2. 3. 4. Bat.)
IR. 57 (1. 2. 3. 4. Bat.)
Pionbat. 9
Sanitätsabt. 15

Kavallerietruppendivision Krakau

Komdt. Brudermann Rudolf Ritt. v. EKO-R. 3. Ⓜ **D3.** FML.

11. Kavalleriebrigade Tarnów

Komdt. Feigl Eduard EKO-R. 3. Ⓜ **D3.** Oberst HR. 13

DR. 12, UR. 2

20. Kavalleriebrigade Krakau

Komdt. Littke August EKO-R. 3. MVK. Ⓚ Ⓜ **D3.** GM.

DR. 3 u. 10

FJB. 5 u. 13

---

1. Artilleriebrigade Krakau

Komdt. Rost Ferdinand EKO-R. 3. Ⓜ **D3.** GM.

KAR. 1, DAR. 1, 2 u. 3
1. Div. TrR. 3

Gedruckt am 14. Dezember 1903)

Digitized by Google

2. Korpskommando
In Wien

Ergänzungsbezirke Nr. 3, 4, 8, 49, 81, 84 und 99
(Niederösterreich und Südmähren)

Korpskommandant und Kommandierender General

Üxküll-Gyllenband Alexander Gf. LO-GK. EKO-R. 1. Ⓚ ⊙ Ⓜ D2. GHR. † Inhaber des HR. Nr. 16 GdK.

Personaladjutant **Joelson** Robert Ritt. v. Ⓜ Rittm. 2. Kl. HR. 16

Zugeteilter General

Pavek Ludwig LO-R. EKO-R. 3. MVK. (KD) 8 Ⓚ Ⓜ D2. FML.

Generalstabschef

Fox Vinzenz MVK. Ⓜ D3. Oberst Generalstabskorps

Militärabteilung

Vorstand Der Generalstabschef

Weber Edl. v. **Webenau** Viktor Ⓜ D3. Obstlt. Generalstabskorps

Saremba Carl MVK. Ⓚ Ⓜ D3. Major Armeestand

Urbarz Adolf Ⓜ Major Geniestab

Sternegg Johann Ⓚ Ⓜ D3. Hptm. 1. Kl. Ruhestand

Dingelstedt Wilhelm Freih. v. 8 Ⓜ D3. Hptm. 1. Kl. Armeestand

Baumann Franz MVK. (KD) Ⓚ Ⓜ D3. Hptm. 1. Kl. Armeestand

Laska Julius Ⓜ D3. Hptm. 1. Kl. Ruhestand

Werkowitsch Viktor Ⓜ D3. Hptm. 1. Kl. IR. 49

Günsto Franz Ⓜ Rittm. 1. Kl. Armeestand

Martinek August 8 Ⓜ Hptm. 1. Kl. Generalstabskorps

Pfisterer Eduard Ⓜ Hptm. 1. Kl. DAR. 39

Mack Alfons Ⓜ Hptm. 1. Kl. Armeestand

Taraschka Emanuel Ⓜ Hptm. 2. Kl. Ruhestand

Lustig v. Preanfeld Julius Ⓜ Hptm. 1. Kl. Generalstabskorps

Theuerkauf Otto Ritt. v. Ⓜ Hptm. 1. Kl. Generalstabskorps

Marchesani Heribert Ⓜ Hptm. 1. Kl. Generalstabskorps

Liechtenstein Friedrich Prinz zu Durchlaucht Ⓜ Hptm. 1. Kl. Generalstabskorps

Müller Ignaz Ⓜ Hptm. 2. Kl. IR. 4

Held Ludwig v. 8 Ⓜ Hptm. 2. Kl. Armeestand

Intendanzchef

Okrugić Markus FJO-R. Ⓚ Ⓜ Miloberintendant 1. Kl.

Militärbaudirektor

Krepper Aurel FJO-R. Ⓚ Ⓜ D3. Oberst komdt. Geniestab

Hilfsorgane

Militärpfarrer

Weigert Theodor FJO-R. Ⓜ Weltpriester und Ehrendomherr des Kathedralkapitels der Diözese Brünn, Hausprälat Sr. Päpstlichen Heiligkeit, beeideter bischöflicher Notar der Diözese Königgrätz

Justizreferent

Killian Joseph Ⓜ Obstltaud.

Sanitätschef

Güttl Gottlieb Dr. (Operateur) FJO-R. 8 Ⓚ Ⓜ Generalstabsarzt

Digitized by Google

Dem 2. Korpskommando unterstellt:

4. Infanterietruppendivision, Brünn

Komdt. Siebert Joseph v. LO-R. EKO-R. 3. MVK. Ⓚ Ⓜ D2. FML.

7. Infanteriebrigade Znaim

Komdt. Steffan v. Illheim Johann EKO-R. 3. Ⓚ Ⓣ Ⓜ D2. GM.

IR. 81 (1. 2. 3. 4. Bat.)
IR. 99 (1. 2. 3. 4. Bat.)

8. Infanteriebrigade Brünn

Komdt. Gangl Eduard v. EKO-R. 3. Ⓚ Ⓜ D3. GM.

IR. 3 (1. 2. 3. 4. Bat.)
IR. 49 (1. 2. 3. 4. Bat.)
Sanitätsabt. 5

25. Infanterietruppendivision, Wien

Komdt. Erzherzog Leopold Salvator kaiserl. u. königl. Hoheit GVO-R. MVK. Ⓜ D3. etc. FML.

49. Infanteriebrigade Wien

Komdt. Hugetz Ernst EKO-R. 3. FJO-R. MVK. Ⓜ D3. GM.

IR. 84 (1. 2. 3. 4. Bat.)
4. Bat. IR. 4
TJR. 3 (1. 3. 4. Bat.)
FJB. 21
Bh. FJB.
Pionbat. 5, 6 u. 15

50. Infanteriebrigade Wien

Komdt. Zeller v. Zellhain Alois Ritt. EKO-R. 3. Ⓚ Ⓜ D3. GM.

IR. 8 (1. 2. 3. 4. Bat.)
Bh. IR. 1 (1. 2. 4. Bat.)
Bh. IR. 4 (1. 2. 4. Bat.)
ETR. (1. 2. 3. Bat.)

47. Infanterietruppendivision, Wien

Komdt. Pfiffer Carl Ritt. v. EKO-R. 3. MVK. (KD) Ⓚ Ⓜ D3. FML.

93. Infanteriebrigade Wien

Komdt. Jacobs v. Kantstein Carl Freih. EKO-R. 3. MVK. Ⓜ D3. GM.

IR. 60 (1. 2. 4. Bat.)
IR. 72 (1. 3. 4. Bat.)
FJB. 17
Sanitätsabt. 1 u. 2

94. Infanteriebrigade Wien

Komdt. Weinrichter Edl. v. Treuenbrunn Joseph EKO-R. 3. MVK. (KD) Ⓚ Ⓜ D2. GM.

IR. 6 (1. 3. 4. Bat.)
IR. 43 (1. 2. 3. Bat.)
IR. 62 (1. 3. 4. Bat.)

Kavallerietruppendivision Wien

Komdt. Erzherzog Otto kaiserl. u. königl. Hoheit GVO-R. St.O-GK. MVK. Ⓜ etc. FML.

8. Kavalleriebrigade Brünn

Komdt. Tersztyánszky v. Nádas Carl EKO-R. 3. Ⓜ D3. Oberst DR. 1

DR. 11 u. 15

10. Kavalleriebrigade Wien

Komdt. Erzherzog Franz Salvator kaiserl. u. königl. Hoheit GVO-R. MVK. Ⓜ etc. GM.

DR. 5, UR. 8

17. Kavalleriebrigade Wien

Komdt. Poten Ernst v. EKO-R. 3. MVK. Ⓚ ⊙ Ⓜ D3. GM.

DR. 6*), HR. 4

2. Artilleriebrigade Wien

Komdt. Fiala Anton EKO-R. 3. MVK. Ⓜ D3. GM.

KAR. 2, DAR. 4, 5 u. 6.
FAR. 1 (1. 2. 3. Bat.)
TrR. 1 Stab u. 2. Div.

14. Artilleriebrigade Wien

Komdt. Noll Emil Edl. v. EKO-R. 3. Ⓚ Ⓜ D3. GM.

KAR. 14, DAR. 40**), 41**) u. 42

*) Untersteht im Wege des 17. KBrig.- und des KTDiv.-Komdo. in Wien dem 14. Korpskomdo.
**) Untersteht im Wege des 14. ABrigkomdo. dem 14. Korpskomdo.

Digitized by Google

3. Korpskommando

In Graz

Ergänzungsbezirke Nr. 7, 17, 27, 47, 87, 97 und Kriegsmarine Triest

(Steiermark, Kärnten, Krain, Triest, Istrien, Görz und Gradisca)

Korpskommandant und Kommandierender General

Succovaty v. **Vezza** Eduard Ritt. EKO-R. 1. (KD. 3. Kl.) LO-R. MVK. ⚷ Ⓚ Ⓣ Ⓜ D2. GHR. Inhaber des IR. Nr. 87 FZM.

Personaladjutant **Valduga** Emanuel Ⓜ Obrlt. DR. 5

Zugeteilter General

Baldass Bernhard Edl. v. EKO-R. 3. Ⓚ Ⓜ D3. GM.

Generalstabschef

Eckardt-Francesconi v. **Tiefenfeld** Friedrich MVK. ⚷ Ⓜ D3. Oberst Generalstabskorps

Militärabteilung

Vorstand Der Generalstabschef

Strupi Jaroslav ⚷ Ⓜ Obstlt. Generalstabskorps

Juris Heinrich MVK. (KD) Ⓚ Ⓜ D3. Hptm. 1. Kl. Ruhestand

Swaty Franz Ⓜ D3. Rittm. 1 Kl. Ruhestand

Huber Valentin Ⓜ D3. Hptm. 1. Kl. Armeestand

Möller Adolf Ⓜ D3. Hptm. 1. Kl. Armeestand

Schneid Ludwig v. Ⓜ D3. Hptm. 1. Kl. DAR. 7

Kronabetter Felix Ⓜ Hptm. 1. Kl. Armeestand

Schwalb Johann MVK. Ⓜ Hptm. 1. Kl. Geniestab

Bolzano Edl. v. **Kronstätt** Heinrich Ⓜ Hptm. 1. Kl. Generalstabskorps

Lunzer Edl. v. **Lindhausen** Rudolf Ⓜ Hptm. 1. Kl. Generalstabskorps

Mitteregger Franz Ⓜ Hptm. 1. Kl. Generalstabskorps

Beck Friedrich Freih. v. Ⓜ Hptm. 1. Kl. Generalstabskorps

Hann Hermann ⚷ Ⓚ Ⓜ D3. Hptm. 2. Kl. Armeestand

Intendanzchef

Kummer Anton Ⓚ Ⓜ Miloberintendant 1. Kl.

Militärbaudirektor

Beranek Viktorin ⚷ Ⓜ D3. Obstlt. komdt. Geniestab

Hilfsorgane

Militärpfarrer

Budanac Carl Ⓜ Weltpriester der Erzdiözese Agram

Justizreferent

Seidl Viktor Ⓜ Obstltaud.

Sanitätschef

Loebenstein v. **Aigenhorst** Alfred Ritt. Dr. GVK. m. Kr. Ⓚ Ⓜ Oberstabsarzt 1. Kl.

Digitized by Google

Dem 8. Korpskommando unterstellt:

6. Infanterietruppendivision, Graz

Komdt. Malowetz v. Malowitz und Kosoř Anton Freih. LO-R. EKO-R. 3. Ⓚ Ⓜ D3. **A** † FML.

11. Infanteriebrigade Graz

Komdt. Aulich Heinrich Edl. v. EKO-R. 3. MVK. (KD) Ⓚ Ⓜ D3. GM.

IR. 7 (1. 2. 3. 4. Bat.)
Bh. IR. 2 (1. 2. 3. Bat.)
FJB. 7
Pionbat. 4
Sanitätsabt. 7

12. Infanteriebrigade Klagenfurt

Komdt. Hortstein Lothar Edl. v. EKO-R. 3. MVK. Ⓚ Ⓜ D3. GM.

IR. 17 (1. 2. 3. 4. Bat.)
FJB. 8, 9 u. 20

---

28. Infanterietruppendivision, Laibach

Komdt. Chavanne Rudolf Edl. v. EKO-R. 3. MVK. Ⓚ ⊙ Ⓜ D3. FML.

55. Infanteriebrigade Triest

Komdt. Ziegler Alfred Ritt. v. EKO-R. 3. MVK. (KD) Ⓚ Ⓜ D3. GM.

IR. 87 (1. 2. 3. 4. Bat.)
IR. 97 (1. 2. 3. 4. Bat.)
Sanitätsabt. 9

56. Infanteriebrigade Laibach

Komdt. Manussi Carl Edl. v. EKO-R. 3. Ⓚ Ⓜ D3. GM.

IR. 27 (1. 2. 3. 4. Bat.)
IR. 47 (1. 2. 3. 4. Bat.)
Sanitätsabt. 8

---

3. Kavalleriebrigade Marburg

Komdt. Szilvinyi Géza v. EKO-R. 3. Ⓜ D3. GM.

DR. 4, HR. 6, UR. 5 *)

3. Artilleriebrigade Graz

Komdt. Welz Anton EKO-R. 3. MVK. Ⓚ Ⓜ D3. GM.

KAR. 3, DAR. 7, 8 u. 9
3. Div. des TrR. 1

---

*) Untersteht im Wege des 3. KBrigkomdo. dem 13. Korpskomdo.

Digitized by Google

4. Korpskommando

In Budapest

Ergänzungsbezirke Nr. 6, 23, 32, 38, 44, 52, 68, 69 und 86

(Ungarn)

Korpskommandant und Kommandierender General

Lobkowitz Rudolf Prinz v. Durchlaucht GVO-R. LO-GK. EKO-R. 1. (KD. 3. Kl.) MVK. (KD) Ⓚ ⊙ Ⓜ D2. GHR. † erbliches Magnatenhausmitglied des ung. Reichstages, Inhaber des KAR. Nr. 13 FZM.

Personaladjutant **Szirmay** Alexander Gf. Ⓜ † Rittm. 1. Kl. HR. 4

Zugeteilter General

Weigl v. Löwenwarth Friedrich Freih. EKO-R. 3. Ⓚ Ⓓ Ⓜ D3. FML.

Generalstabschef

Koller Viktor v. EKO-R. 3. MVK. Ⓜ D3. A Oberst Generalstabskorps

Militärabteilung

Vorstand Der Generalstabschef

Hauninger Franz Ⓜ Major Geniestab
Kratky Carl Ⓜ D3. Major Generalstabskorps
Scheuer Alois Ⓜ D3. Rittm. 1. Kl. Ruhestand
Wenz Jakob Ⓚ Ⓜ D3. Hptm. 1. Kl. Armeestand
Franko Georg Ⓜ Hptm. 2. Kl. Ruhestand
Kronhoffmann Franz Ⓜ Hptm. 1. Kl. Ruhestand
Bolle Franz Ⓜ D3. Hptm. 1. Kl. Ruhestand
Balassa de Asvány Joseph Ⓚ Ⓜ D3. Hptm. 1. Kl. Armeestand
Malnay-Mierzvinski v. Basahid Julius Ⓜ Hptm. 1. Kl. IR. 68
Albrecht Gustav Ⓜ Hptm. 1. Kl. Armeestand
Zwiedinek Edl. v. **Südenhorst** und **Schidlo** Ferdinand Ⓜ Hptm. 1. Kl. Generalstabskorps
Klotz Franz Ⓜ Hptm. 1. Kl. Generalstabskorps
Husserl Otto Ⓜ Hptm. 1. Kl. Generalstabskorps
Toepke v. Keresztény-Sziget Erich Ⓜ Hptm. 1. Kl. Generalstabskorps
Krompecher Eugen Ⓜ Hptm. 1. Kl. DAR. 10

Intendanzchef

Obert Eduard FJO-R. Ⓚ Ⓜ Ⓔ Generalintendant

Militärbaudirektor

Tupaj Joseph Ⓚ Ⓜ D3. Obstlt. komdt. Geniestab

Hilfsorgane

Militärpfarrer

Várady Viktor GVK. m. Kr. Ⓜ Weltpriester der Diözese Pécs (Fünfkirchen) Titularabt vom heil. Andreas zu Višegrad

Justizreferent

Hergotta Georg Ⓜ Obstltaud.

Sanitätschef

Jeglinge Joseph Dr. Ⓚ Ⓜ Generalstabsarzt

Digitized by Google

Dem 4. Korpskommando unterstellt:

31. Infanterietruppendivision, Budapest

Komdt. Czibulka Hubert Ritt. v. EKO-R. 2. (KD. 3. Kl.) LO-R. MVK. Ⓚ Ⓜ D3. FML.

61. Infanteriebrigade Budapest

Komdt. Meizer v. Orlenburg Franz EKO-R. 3. Ⓚ Ⓜ D3. GM.

IR. 44 (1. 2. 3. 4. Bat.)
IR. 52 (1. 2. 4. Bat.)

62. Infanteriebrigade Budapest

Komdt. Schreiber Viktor EKO-R. 3. MVK. Ⓜ D3. GM.

IR. 69 (2. 3. 4. Bat.)
Bh. IR. 3 (1. 2. 4. Bat.)
FJB. 24
Pionbat. 7
Sanitätsabt. 17

---

32. Infanterietruppendivision, Budapest

Komdt. Steininger Carl Freih. v. St.O-R. LO-R. EKO-R. 3. Ⓚ ⊙ Ⓜ D3. FML.

63. Infanteriebrigade Budapest

Komdt. Leithner Ernst Freih. v. EKO-R. 3. MVK. Ⓚ Ⓜ D3. GM.

IR. 23 (1. 3. 4. Bat.)
IR. 68 (1. 2. 3. 4. Bat.)
2. Bat. IR. 6
Sanitätsabt. 16

64. Infanteriebrigade Budapest

Komdt. Minarelli-Fitzgerald Alexander Chev. EKO-R. 3. Ⓚ Ⓜ D3. GM.

IR. 32 (2. 3. 4. Bat.)
IR. 86 (1. 2. 3. Bat.)
2. Bat. IR. 38

---

4. Kavalleriebrigade Budapest

Komdt. Attems Moritz Gf. EKO-R. 3. MVK. (KD) Ⓚ Ⓜ D3. FML.

HR. 13 u. 16
UR. 12

---

4. Artilleriebrigade Budapest

Komdt. Wikullil Franz EKO-R. 3. Ⓜ D3. Oberst KAR. 6

KAR. 4, DAR. 10, 11 u. 12
2. Bat. FAR. 6
TrR. 2 Stab u. 4. Div.

Digitized by Google

5. Korpskommando

In Pozsony (Preßburg)

Ergänzungsbezirke Nr. 12, 19, 26, 48, 71, 72, 76 und 83

(Ungarn)

Korpskommandant und Kommandierender General

Erzherzog Friedrich kaiserl. u. königl. Hoheit GVO-R. St.O-GK. MVK. in Brillanten ⚷ Ⓜ D3. Inhaber des IR. Nr. 52; FZM.

Personaladjutant **Gersich** Wendelin v. Ⓜ D3. Hptm. 1. Kl. IR. 72

Zugeteilter General

Kraus Viktor Freih. v. LO-R. Ⓚ Ⓜ D2. FML.

Generalstabschef

Wurm Wenzel MVK. Ⓜ Oberst Generalstabskorps

Militärabteilung

Vorstand Der Generalstabschef

Böltz Eduard ⚷ Ⓜ Major Generalstabskorps

Zweigl Hugo MVK. (KD) Ⓚ Ⓜ D3. Major Armeestand

Merliczek Franz Ⓚ Ⓜ D3. Major Armeestand

Škvor Franz MVK. Ⓜ Major Geniestab

Both Raimund Ⓚ Ⓜ D3. Hptm. 1. Kl. Ruhestand

Scherz de Vaszója Alfred Ⓚ Ⓜ D3. Hptm. 1. Kl. IR. 65

Tschandl Edl. v. **Chossière** Alexander Ⓜ Rittm. 1. Kl. Armeestand

Tilzer Friedrich Edl. v. Ⓜ Hptm. 1. Kl. Geniestab

Schwarzenberg Felix Prinz zu Durchlaucht Ⓜ Hptm. 1. Kl. Generalstabskorps

Táncos Gabriel Ⓜ Hptm. 1. Kl. Generalstabskorps

Paneth Siegmund Ⓜ Hptm. 1. Kl. Geniestab

Walterskirchen Philipp Freih. v. MVK. ⚷ Ⓜ ⚸ Hptm. 1. Kl. Generalstabskorps

Šostarić v. **Letovaničdvor** Erich Ritt. Ⓜ Hptm. 1. Kl. Generalstabskorps

Tomaszczyk Ferdinand Ⓜ Hptm. 2. Kl. DAR. 1

Schmid Leopold Ⓜ Obrlt. PB. 5, zug. Geniestab

Intendanzchef

Gross Ludwig Ⓜ Miloberintendant 1. Kl.

Militärbaudirektor

Krikl Ernst FJO-R. Ⓚ Ⓜ Major komdt. Geniestab

Hilfsorgane

Militärpfarrer

Gross Joseph Ⓜ Weltpriester der Diözese Diakovár

Justizreferent

Zitko Johann ⚷ Ⓜ Obstltaud.

Sanitätschef

Gläsner Carl Dr. GVK. m. Kr. Ⓚ Ⓜ Ⓔ Oberstabsarzt 1. Kl.

Digitized by Google

Dem 5. Korpskommando unterstellt:

14. Infanterietruppendivision, Pozsony (Preßburg)

Komdt. Winzor Anton Edl. v. EKO-R. 3. MVK. Ⓚ Ⓜ D3. FML.

27. Infanteriebrigade Pozsony

Komdt. Franceschini Friedrich EKO-R. 3. Ⓚ Ⓜ D2. GM.

IR. 71 (1. 2. 3. Bat.)
2. Bat. IR. 72
Pionbat. 1
Sanitätsabt. 19

28. Infanteriebrigade Sopron (Ödenburg)

Komdt. Sprecher v. Bernegg Artur LO-R. Ⓜ D3. GM.

IR. 48 (1. 2. 3. 4. Bat.)
IR. 76 (1. 2. 3. 4. Bat.)

---

33. Infanterietruppendivision, Komárom (Komorn)

Komdt. Rezniček Carl Edl. v. EKO-R. 3. MVK. Ⓜ D3. FML.

65. Infanteriebrigade Győr (Raab)

Komdt. Auffenberg Moritz Ritt. v. EKO-R. 3. Ⓚ Ⓜ D3. GM.

IR. 19 (1. 2. 3. 4. Bat.)
IR. 26 (2. 3. 4. Bat.)
FJB. 19

66. Infanteriebrigade Komárom

Komdt. Dankl Viktor EKO-R. 3. MVK. Ⓜ D3 GM.

IR. 83 (1. 2. 3. 4. Bat.)
4. Bat. IR. 12
FJB. 11
Pionbat. 13
Sanitätsabt. 18

---

16. Kavalleriebrigade Pozsony

Komdt. Böhm-Ermolli Eduard v. EKO-R. 3. MVK. Ⓜ D3. GM.

HR. 5, 9 u. 11

---

5. Artilleriebrigade Pozsony

Komdt. Lokmer Joseph EKO-R. 3. FJO-R. MVK. Ⓜ D3. Oberst KAR. 12

KAR. 5, DAR. 13, 14 u. 15
FAR. 6 Stab u. 1. Bat.
5. Div. des TrR. 2

Digitized by Google

6. Korpskommando

In Kassa (Kaschau)

Ergänzungsbezirke Nr. 5, 25, 34, 60, 65, 66, 67 und 85

(Ungarn)

Korpskommandant und Kommandierender General

Mertens Carl Freih. v. LO-R. EKO-R. 3. MVK. (KD) Ⓚ Ⓓ ⊙ Ⓜ D2. GHR. Inhaber des IR. Nr. 64 FML.

Personaladjutant **Bászel** Aurel Ⓜ Obrlt. IR. 37

Zugeteilter General

Sluka Ferdinand EKO-R. 3. Ⓜ D3. FML.

Generalstabschef

Catty Norbert Freih. v. MVK. Ⓚ Ⓜ Oberst Generalstabskorps

Militärabteilung

Vorstand Der Generalstabschef

Bobóczky August v. Ⓜ D3. Obstlt. Armeestand

Wucherer v. **Huldenfeld** Friedrich Freih. Ⓜ † Obstlt. Generalstabskorps

Sobotić v. **Ivanska** Nikolaus Ⓚ Ⓜ D3. Major Armeestand

Omelsz Anton Ⓚ Ⓜ D3. Hptm. 1. Kl. Ruhestand

Rübenstein Alfred Ⓜ D3. Hptm. 1. Kl. DAR. 27

Trunkó Ferdinand Ⓚ Ⓜ Hptm. 1. Kl. IR. 67

Pacor v. **Karstenfels** und **Hegyalja** Joseph ♁ Ⓜ Hptm. 1. Kl. Generalstabskorps

Perner Franz Ⓜ Hptm. 1. Kl. Generalstabskorps

Schefczik Nikolaus Ⓜ Hptm. 1. Kl. Geniestab

Filz Edl. v. **Reiterdank** Alfred Ⓜ Hptm. 1 Kl. Generalstabskorps

Sabljar Maximilian Ⓜ Hptm. 2. Kl. IR. 61

Intendanzchef

Picha Joseph Ⓜ Miloberintendant 1. Kl.

Militärbaudirektor

Muszyński v. **Arenhort** Oskar Ⓜ Obstlt. komdt. Geniestab

Hilfsorgane

Militärpfarrer

Szeghény Joseph Ⓚ Ⓜ Weltpriester der Diözese Győr (Raab)

Justizreferent

Péchy de **Péch-Ujfalu** Carl Ⓜ Obstltaud.

Sanitätschef

Wagner Artur Ritt. v. Dr. ♁ Ⓚ Ⓜ Oberstabsarzt 1. Kl.

Digitized by Google

Dem 6. Korpskommando unterstellt:

15. Infanterietruppendivision, Miskolcz

Komdt. **Konja** Alexander EKO-R. 3. Ⓚ Ⓜ D2. FML.

29. Infanteriebrigade Ungvár

Komdt. **Microys** Wilhelm Ritt. v. EKO-R. 3. MVK. Ⓚ Ⓜ D3. GM.

IR. 5 (1. 2. 3. Bat.)
IR. 66 (1. 2. 3. 4. Bat.)

30. Infanteriebrigade Miskolcz

Komdt. **Fromm** Ferdinand Freih. v. EKO-R. 3. Ⓜ D3. GM.

IR. 65 (1. 2. 3. 4. Bat.)
3. Bat. IR. 60

---

27. Infanterietruppendivision, Kassa (Kaschau)

Komdt. **Gaiszler** Rudolf Ritt. v. EKO-R. 3. MVK. Ⓚ Ⓜ D3. FML.

53. Infanteriebrigade Kassa

Komdt. **Radanovich** Heinrich EKO-R. 3. Ⓜ D3. GM.

IR. 25 (1. 3. 4. Bat.)
IR. 34 (1. 2. 4. Bat.)
FJB. 32
Sanitätsabt. 20

54. Infanteriebrigade Eperjes (Preszow)

Komdt. **Trnka** Edl. v. **Dornwehr** Carl EKO-R. 3. Ⓚ Ⓜ D2. GM.

IR. 67 (1. 2. 3. 4. Bat.)
IR. 85 (1. 2. 3. 4. Bat.)

---

6. Kavalleriebrigade Miskolcz

Komdt. **Nachodsky v. Neudorf** Stephan Ritt. EKO-R. 3. Ⓚ Ⓜ D3. GM.

HR. 14 u. 15

---

6. Artilleriebrigade Kassa

Komdt. **Benda** Adalbert EKO-R. 3. Ⓜ D3. GM.

KAR. 6, DAR. 16, 17 u. 18
6. Div. des TrR. 2

Digitized by Google

7. Korpskommando

In Temesvár

Ergänzungsbezirke Nr. 29, 33, 37, 39, 43, 46, 61 und 101

(Ungarn)

Korpskommandant und Kommandierender General

Schwitzer v. **Bayersheim** Ludwig Ritt. EKO-R. 1. (KD. 2. Kl.) LO-R. MVK. (KD) ⚷ Ⓚ Ⓜ D2. GHR. Inhaber des IR. Nr. 82 FZM.

Personaladjutant **Panz** Viktor v. Ⓜ Rittm. 1. Kl. HR. 5

Generalstabschef

Colerus v. **Geldern** Emil MVK. Ⓚ Ⓜ D3. Oberst Generalstabskorps

Militärabteilung

Vorstand Der Generalstabschef

Turnau v. **Dobczyc** August Ritt. Ⓜ Major Generalstabskorps

Oberweger Joseph Ⓚ Ⓜ D3. Hptm. 1. Kl. Ruhestand

Dimitrievič Wasa MVK. (KD) Ⓚ Ⓜ D3. Hptm. 1. Kl. KAR. 7

Jankovics Georg Ⓚ Ⓜ Hptm. 1. Kl. Ruhestand

Loidl Joseph Ⓜ Hptm. 1. Kl. Ruhestand

Eremics Basil Ⓜ D3. Hptm. 1. Kl. Ruhestand

Mader Carl ⚷ Ⓜ Hptm. 1. Kl. Geniestab

Schöbl Franz Ⓜ Hptm. 1. Kl. Generalstabskorps

Denifée Carl Ⓜ Hptm. 1. Kl. IR. 33

Wasserthal v. **Zuccari** Konstantin Ritt. Ⓜ Hptm. 1. Kl. Generalstabskorps

Stępski Friedrich Ritt. v. Ⓜ Hptm. 1. Kl. Generalstabskorps

Krummenacker Carl Ⓜ Obrlt. IR. 29

Intendanzchef

Bellobraidić Johann Ⓚ Ⓜ Miloberintendant 1. Kl.

Militärbaudirektor

Czikann-Kovács Alfred ⚷ Ⓚ Ⓜ Mil.-Oberbauingenieur 2. Kl.

Hilfsorgane

Militärpfarrer

Vágás Andreas GVK. m. Kr. Ⓜ Milkaplan 1. Kl. Weltpriester der Diözese Szepes (Zips) betraut mit der Leitung

Justizreferent

Eckhardt Alfred Ⓚ Ⓜ Obstltaud.

Sanitätschef

Fainbigl Carl Dr. Ⓚ Ⓜ Oberstabsarzt 1. Kl.

Digitized by Google

Dem 7. Korpskommando unterstellt:

17. Infanterietruppendivision, Nagy-Várad (Großwardein)

Komdt. Steinsberg Moritz v. EKO-R. 3. ♁ Ⓚ Ⓜ D3. FML.

33. Infanteriebrigade Nagy-Várad

Komdt. Schlemüller Wilhelm FJO-R. MVK. Ⓚ Ⓜ D2. GM.

IR. 37 (1. 2. 3. 4. Bt.)
IR. 39 (1. 3. 4. Bat.)

34. Infanteriebrigade Arad

Komdt. Lehmann Vinzenz EKO-R. 3. ♁ Ⓜ D3. GM.

IR. 33 (1. 2. 3. 4 Bat.)
1. Bat. IR. 51

---

34. Infanterietruppendivision, Temesvár

Komdt. Weiss Ferdinand v. LO-R. EKO-R. 3. Ⓚ Ⓜ D3. FML.

67. Infanteriebrigade Temesvár

Komdt. Schikofsky Carl EKO-R. 3. MVK. ♁ Ⓜ D3. GM.

IR. 29 (1. 2. 3. 4. Bat.)
4. Bat. IR. 43
Sanitätsabt. 21

68. Infanteriebrigade Fehértemplom (Ung.-Weißkirchen)

Komdt. Seefranz Anton EKO-R. 3. ♁ Ⓜ D3. GM.

IR. 46 (1. 2. 3. 4. Bat.)
IR. 101 (2. 3. 4. Bat.)
Pionbat. 14

---

7. Kavalleriebrigade Temesvár

Komdt. Weiss v. Vértes Ernst EKO-R. 3. MVK. Ⓚ Ⓜ D3. Oberst HR. 10

HR. 3 u. 7

---

7. Artilleriebrigade Temesvár

Komdt. Rüling Hermann Freih. v. EKO-R. 3. Ⓚ Ⓜ D3. GM.

KAR. 7, DAR. 19, 20 u. 21
7. Div. des TrR. 2

Digitized by Google

8. Korpskommando

In Prag

Ergänzungsbezirke Nr. 11, 28, 35, 73, 75, 88, 91 und 102

(Böhmen)

Korpskommandant und Kommandierender General

Fabini Ludwig EKO-R. 1. (KD. 3. Kl.) St.O-R. LO-R. (KD) ⚜ ⚜ Ⓚ Ⓜ D1. GHR. Inhaber des IR. Nr. 102 FZM.

Personaladjutant **Wimmersperg** Ferdinand Freih. v. Ⓜ Rittm. 1. Kl. HR. 10

Zugeteilter General

Makowiczka Alfons EKO-R. 3. MVK. Ⓜ D3. FML.

Generalstabschef

Boroević Svetozar EKO-R. 3. MVK. (KD) Ⓚ Ⓜ D3. Oberst Generalstabskorps

Militärabteilung

Vorstand Der Generalstabschef

Herzberg Emil Ⓜ Major Generalstabskorps

Burda Johann Ⓚ Ⓜ D3. Hptm. 1. Kl. Ruhestand

Fiekeles-Ramschak Eduard Ⓚ Ⓜ D3. Hptm. 1. Kl. Ruhestand

Mörk v. Mörkenstein Alexander Ⓜ D3. Hptm. 1. Kl. IR. 45

Werner Johann Ⓜ D3. Hptm. 1. Kl. Ruhestand

Ambrosi Friedrich Ⓜ Hptm. 1. Kl. Armeestand

Bouša Franz Ⓜ D3. Hptm. 1. Kl. IR. 28

Hořejší Richard Ⓜ D3. Hptm. 1. Kl. DAR. 23

Reyl-Hanisch v. Greifenthal Joseph Ritt. Ⓜ Hptm. 1. Kl. Geniestab

Ullsperger Franz Ⓜ Hptm. 1 Kl. Generalstabskorps

Saraca Stanislaus Nobile de Ⓜ Hptm. 1. Kl. Generalstabskorps

Wagner Franz Ⓜ Hptm. 1. Kl. Generalstabskorps

Zedtwitz Franz Gf. Ⓜ Hptm. 1. Kl. Generalstabskorps

Intendanzchef

Harassin Eduard Ⓜ Miloberintendant 1. Kl.

Militärbandirektor

Bonczak Edl. v. **Bontzida** Adolf ⚜ Ⓜ Major komdt. Geniestab

Hilfsorgane

Militärpfarrer

Cába Wenzel Dr. theol. FJO-R. Ⓜ Weltpriester und Ehrendomherr des Kathedralkapitels der Diözese Budweis

Justizreferent

Brauner Heinrich Ⓜ Obstltaud.

Sanitätschef

Kury Julius Dr. GVK. m. Kr. Ⓜ Oberstabsarzt 1. Kl.

Digitized by Google

Dem 8. Korpskommando unterstellt:

9. Infanterietruppendivision, Prag

Komdt. Corti alle catene Hugo Conte EKO-R. 3. MVK. Ⓜ D3. † FML.

17. Infanteriebrigade Prag

Komdt. Pfeiffer Ferdinand FJO-OK. EKO-R. 3. MVK. (KD) ♁ Ⓚ Ⓜ D3. GM.

IR. 88 (1. 2. 3. 4. Bat.)
IR. 91 (1. 3. 4. Bat.)
3. Bat. IR. 102
Pionbat. 3
Sanitätsabt. 11

18. Infanteriebrigade Prag

Komdt. Erzherzog Ferdinand kaiserl. u. königl. Hoheit GVO-R. MVK. ♁ Ⓜ etc. GM.

IR. 11 (1. 2. 3. 4. Bat.)
IR. 73 (2. 3. 4. Bat.)

---

19. Infanterietruppendivision, Pilsen

Komdt. Gartner Edl. v. **Romansbrück** Anton LO-R. EKO-R. 3. MVK. ♁ Ⓚ Ⓜ D2. FML.

37. Infanteriebrigade Pilsen

Komdt. Skribe Viktor EKO-R. 3. MVK. Ⓚ Ⓜ D3. GM.

IR. 35 (1. 2. 3. 4. Bat.)
FJB. 6 u. 22

38. Infanteriebrigade Budweis

Komdt. Regenspursky v. Régeny Carl EKO-R. 3. MVK. (KD) ♁ Ⓚ Ⓜ D3. GM.

IR. 28 (1. 2. 3. 4. Bat.)
IR. 75 (1. 2. 3. 4. Bat.)

Von der 9. Kavalleriebrigade (Pardubitz)

DR. 13*)

---

8. Artilleriebrigade Prag

Komdt. Böllmann Carl EKO-R. 3. MVK. ♁ Ⓚ Ⓜ D3. GM.

KAR. 8, DAR. 22, 23 u. 24
8. Div. des TrR. 3

---

*) Untersteht im Wege des 9. KBrigkomdo. dem 8. Korpskomdo.

Digitized by Google

9. Korpskommando

In Josephstadt

Ergänzungsbezirke Nr. 18, 21, 36, 42, 74, 92, 94 und 98

(Böhmen)

Korpskommandant und Kommandierender General

Schönaich Franz EKO-R. 2. LO-R. MVK. Ⓚ Ⓓ Ⓜ D2. A GHR. Inhaber des IR. Nr. 74 FML.

Personaladjutant Hiller Rudolf Ⓜ Obrlt. IR. 2

Generalstabschef

Madlé Arnold MVK. Ⓜ Oberst Generalstabskorps

Militärabteilung

Vorstand Der Generalstabschef

Fontaine v. Felsenbrunn Carl ♂ Ⓜ D3. Obstlt. Armeestand

Lernet Norbert Ⓜ Major Generalstabskorps

Schellhardt Hermann FJO-R. Ⓜ D3. Hptm. 1. Kl. Armeestand

Reiser Theodor Ⓜ D3. Hptm. 1. Kl. IR. 1

Žid Gottlieb ♂ Ⓜ D3. Hptm. 1. Kl. IR. 21

Merker Theodor Ⓜ Hptm. 1. Kl. DAR. 18

Schefczik Joseph Ⓜ Hptm. 1. Kl. Geniestab

Antony Edl. v. **Antonyburg** Johann Ⓜ Hptm. 1. Kl. Generalstabskorps

Stusche Viktor Ⓜ Hptm. 1. Kl. Generalstabskorps

Grosz Oskar Ⓜ Hptm. 1. Kl. Generalstabskorps

Heinzel Johann Ⓚ Ⓜ Hptm. a. h. Ruhestand

Kurz zum Thurn Rudolf v. Ⓜ Obrlt. Armeestand

Intendanzchef

Breit Joseph Ⓜ Miloberintendant 1. Kl.

Militärbaudirektor

Schmidt v. Ó-hegy Richard Ⓜ Major komdt. Geniestab

Hilfsorgane

Militärpfarrer

Brychta Leopold Ⓜ Weltpriester der Diözese Brünn

Justizreferent

Rodr Joseph Ⓜ Majoraud.

Sanitätschef

Nusko Carl Ⓜ Oberstabsarzt 1. Kl.

Digitized by Google

Dem 9. Korpskommando unterstellt:

10. Infanterietruppendivision, Josephstadt

Komdt. Rieger Emil EKO-R. 3. MVK. Ⓚ Ⓜ D3. FML.

19. Infanteriebrigade Josephstadt

Komdt. Rummer v. Rummershof Adolf EKO-R. 3. MVK. Ⓚ Ⓜ D3. GM.

IR. 36 (2. 3. 4. Bat.)
IR. 98 (1. 2. 3. 4. Bat.)
Sanitätsabt. 12

20. Infanteriebrigade Königgrätz

Komdt. Karl Johann Ritt. v. EKO-R. 3. Ⓚ Ⓜ D3. GM.

IR. 21 (2. 3. 4. Bat.)
IR. 42 (1. 3. 4. Bat.)

---

29. Infanterietruppendivision, Theresienstadt

Komdt. Latscher v. Lauendorf Julius LO-R. EKO-R. 3. Ⓚ Ⓜ D3. FML.

57. Infanteriebrigade Theresienstadt

Komdt. Fanta Carl EKO-R. 3. Ⓚ Ⓜ D3. GM.

IR. 92 (1. 2. 3. 4. Bat.)
IR. 94 (1. 2. 3. 4. Bat.)
Pionbat. 8
Sanitätsabt. 13

58. Infanteriebrigade Reichenberg

Komdt. Weber Edl. v. **Murbrück** Carl EKO-R. 3. Ⓚ Ⓜ D2. GM.

IR. 74 (1. 2. 3. 4. Bat.)
2. Bat. IR. 18
FJB. 2 u. 12

---

9. Kavalleriebrigade Pardubitz

Komdt. Balthazar Hugo de EKO-R. 3. Ⓚ Ⓜ D3. GM.

DR. 7 u. 13 *), UR. 11

---

9. Artilleriebrigade Josephstadt

Komdt. Waitz Joseph EKO-R. 3. Ⓜ D3. GM.

KAR. 9, DAR. 25, 26 u. 27
9. Div. des TrR. 3

---

*) Untersteht im Wege des 9. KBrigkomdo. dem 8. Korpskomdo

(Gedruckt am 14. Dezember 1903)

Digitized by Google

10. Korpskommando

In Przemyśl

Ergänzungsbezirke Nr. 9, 10, 40, 45, 77, 89 und 90

(Mittelgalizien)

Korpskommandant und Kommandierender General

Galgótzy Anton LO-GK. EKO-R. 1. (KD. 3. Kl.) ⚜ ⚜ Ⓚ Ⓜ D1. GHR. Inhaber des IR. Nr. 71 FZM.

Personaladjutant **Kratochwill** Gustav Ⓜ Obrlt. KAR. 10

Zugeteilter General

Cerri Carl LO-R. EKO-R. 3. MVK. Ⓚ Ⓜ D3. FML.

Generalstabschef

Ljubičić Stephan MVK. Ⓜ D3. Oberst Generalstabskorps

Militärabteilung

Vorstand Der Generalstabschef

Nemeczek Joseph Ⓜ Major Generalstabskorps
Wais Joseph Ⓚ Ⓜ D3. Hptm. 1. Kl. IR. 45
Schultz Ludwig Ⓜ D3. Hptm. 1. Kl. Ruhestand
Radlmacher Theodor Ⓚ Ⓜ D3. Hptm. 1. Kl. Ruhestand
Kittel Alois Ⓜ D3. Hptm. 1. Kl. Armeestand
Eberle Wenzel Ⓜ D3. Rittm. 1. Kl. Ruhestand
Feix Rudolf Ⓜ Hptm. 1. Kl. DAR. 21
Cramer Gustav Ⓜ D3. Hptm. 1. Kl. Armeestand
Holaschke Artur Ⓜ Hptm. 1. Kl. Ruhestand
Stankiewicz Carl Ⓜ D3. Hptm. 1. Kl. IR. 10
Kastner Eugen Ⓜ Hptm. 1. Kl. Geniestab
Vidalé Julius Ⓜ Hptm. 1. Kl. Generalstabskorps
Hollan Carl ⚜ Ⓜ Hptm. 1. Kl. Generalstabskorps
Müller Eugen Ⓜ Hptm. 1. Kl. Generalstabskorps
Romer Johann Ritt. v. Ⓜ Hptm. 1. Kl. Generalstabskorps
Witwicki v. Wasylkowicz Valerian Ritt. Ⓜ Hptm. 2. Kl. IR. 45 komdt. Generalstab
Keith Hugo Ⓜ Obrlt. IR. 77

Intendanzchef

Stöhr Anton Ⓜ Miloberintendant 1. Kl.

Militärbaudirektor

Marian Radislaus FJO-OK. Ⓜ D3. Oberst komdt. Geniestab

Hilfsorgane

Militärpfarrer

Gryziecki Ladislaus Ⓜ Weltpriester der Diözese Przemyśl (cum usu expositorii canonicalis) Ehrenkonsistorialrat und Assessor des römisch-katholischen Metropolitankonsistoriums in Lemberg

Justizreferent

Wolff Carl Ⓜ Obstltaud.

Sanitätschef

Pauk Maximilian Dr. FJO-R. GVK. m. Kr. Ⓜ Oberstabsarzt 1. Kl.

Digitized by Google

Dem 10. Korpskommando unterstellt:

2. Infanterietruppendivision, Jaroslau

Komdt. Manojlović Michael Ritt. v. LO-R. EKO-R. 3. (KD) Ⓚ Ⓜ D3. FML.

3. Infanteriebrigade Rzeszów

Komdt. Cena Nikolaus EKO-R. 3. FJO-R. MVK. Ⓚ Ⓜ D2. GM.

IR. 40 (1. 2. 3. 4. Bat.)
IR. 90 (1. 2. 3. 4. Bat.)

4. Infanteriebrigade Jaroslau

Komdt. Obermayer Edl. v. **Marnach** Kamillo EKO-R. 3. Ⓚ Ⓜ D3. GM.

IR. 10 (1. 2. 3. 4. Bat.)
IR. 89 (1. 2. 3. 4. Bat.)

---

24. Infanterietruppendivision, Przemyśl

Komdt. Pott Emil v. LO-R. EKO-R. 3. (KD) Ⓚ Ⓜ D3. FML.

47. Infanteriebrigade Przemyśl

Komdt. Kailer Carl Edl. v. EKO-R. 3. Ⓚ Ⓜ D3. GM.

IR. 9 (1. 2. 3. 4. Bat.)
IR. 45 (1. 2. 3. 4. Bat.)

48. Infanteriebrigade Przemyśl

Komdt. Marsch Anton EKO-R. 3. Ⓜ D3. GM.

IR. 58 (2. 3. 4. Bat.)
IR. 77 (1. 2. 3. 4. Bat.)
Pionbat. 10 u. 11
Sanitätsabt. 3

Kavallerietruppendivision Jaroslau

Komdt. Auersperg Carl Gf. LO-R. EKO-R. 3. MVK. Ⓚ ⊙ Ⓜ D2. FML.

5. Kavalleriebrigade Jaroslau

Komdt. Lónyay de **Nagy-Lónya** et **Vásáros-Námény** Albert EKO-R. 3. ⊙ Ⓜ D3. GM

DR. 8, HR. 8, UR. 3

14. Kavalleriebrigade Rzeszów

Komdt. Ströhr Adolf EKO-R. 3. Ⓚ Ⓜ D3. GM.

DR. 1, UR. 6

FJB. 4

---

10. Artilleriebrigade Przemyśl

Komdt. Kletler Bruno EKO-R. 3. FJO-R. MVK. Ⓜ D3. GM.

KAR. 10, DAR. 28, 29 u. 30
10. Div. des TrR. 3

Digitized by Google

11. Korpskommando

In Lemberg

Ergänzungsbezirke Nr. 15, 24, 30, 41, 55, 58, 80 und 95

(Ostgalizien und Bukowina)

Korpskommandant und Kommandierender General

Fiedler Ferdinand EKO-R. 1. LO-R. MVK. (KD) ♁ Ⓚ Ⓜ D2. GHR. Inhaber des IR. Nr. 30 FZM.

Personaladjutant **Mannsberg** Artur Freih. v. Ⓜ Rittm. 1. Kl. DR. 2

Zugeteilter General

Steinitzer Franz EKO-R. 3. ♁ Ⓚ Ⓜ D3. FML.

Generalstabschef

Gerstenberger v. Reichsegg Friedrich Ritt. MVK. Ⓜ Oberst Generalstabskorps

Militärabteilung

Vorstand Der Generalstabschef

Schneeberger Stephan Ⓜ Obstlt. Generalstabskorps

Sołtyński Carl ♁ Ⓚ Ⓜ D3. Major Armeestand

Graff Adolf Ⓜ D3. Rittm. 1. Kl. Ruhestand

Weber Eugen Ⓜ D3. Rittm. 1. Kl. Armeestand

Mally Gustav Ⓜ Hptm. 1. Kl. Ruhestand

Barysz Kornelius Ⓜ D3. Hptm. 1. Kl. Ruhestand komdt. Generalstab

Krauss Cäsar Ⓜ Hptm. 1. Kl. Ruhestand

Sanojca Ladislaus Ⓜ Hptm. 1. Kl. IR. 58

Drobny Johann Ⓜ Hptm. 1. Kl. Geniestab

Kämpf Eduard Ⓜ D3. Hptm. 1. Kl. Armeestand

Zeidler Alfred Ⓜ Hptm. 1. Kl. Generalstabskorps

Rost Carl Ⓜ Hptm. 1. Kl. KAR. 6

Hauser Edmund Ⓜ Hptm. 1. Kl. Generalstabskorps

Klose Eugen Ⓜ Hptm. 1. Kl. Generalstabskorps

Vorner Michael Ⓜ Hptm. 1. Kl. Generalstabskorps

Intendanzchef

Mandić Emanuel FJO-R. GVK. m. Kr. Ⓚ Ⓜ Ⓔ Generalintendant

Militärbaudirektor

Mitzka Anton Ⓚ Ⓜ D2. Obstlt. komdt. Geniestab

Hilfsorgane

Militärpfarrer

Janik Anton Ⓜ Weltpriester der Erzdiözese Prag

Justizreferent

Daszkiewicz Eugen Ritt. v. Ⓜ Obstltaud.

Sanitätschef

Mautendorfer Friedrich Dr. ♁ Ⓚ Ⓜ Generalstabsarzt

Digitized by Google

Dem 11. Korpskommando unterstellt:

11. Infanterietruppendivision, Lemberg

Komdt. Koller Albert v. LO-R. EKO-R. 3. MVK. ♁ ♁ Ⓚ ⊙ Ⓜ D3. FML.

21. Infanteriebrigade Lemberg

Komdt. Lang Carl v. EKO-R. 3. Ⓚ Ⓜ D2. GM.

IR. 15 (1. 2. 3. 4. Bat.)
IR. 80 (1. 2. 3. 4. Bat.)

22. Infanteriebrigade Lemberg

Komdt. Jihn Edl. v. **Solwegen** Friedrich EKO-R. 3. ♁ Ⓚ Ⓜ D3. GM.

IR. 30 (1. 2. 3. 4. Bat.)
Sanitätsabt. 14

---

30. Infanterietruppendivision, Lemberg

Komdt. Rehberger Emanuel Edl. v. Ⓚ Ⓜ D3. FML.

59. Infanteriebrigade Czernowitz

Komdt. Wanka Ludwig LO-R. MVK. ♁ Ⓚ ⊙ Ⓜ D3. GM.

IR. 24 (1. 2. 3. 4. Bat.)
IR. 41 (1. 2. 3. 4. Bat.)
1. Bat. IR. 58

60. Infanteriebrigade Lemberg

Komdt. Barleon Viktor EKO-R. 3. Ⓜ D3. GM.

IR. 55 (1. 2. 3. 4. Bat.)
IR. 95 (1. 2. 3. 4. Bat.)

Kavallerietruppendivision Lemberg

Komdt. Czeÿda Franz LO-R. EKO-R. 3. MVK. Ⓚ Ⓜ D2. FML.

18. Kavalleriebrigade Złoczów

Komdt. Weber v. **Ebenhof** Oskar Freih. MVK. ⊙ Ⓜ D3. GM.

HR. 12, UR. 13

21. Kavalleriebrigade Lemberg

Komdt. Henike v. **Temsburg** Richard Ritt. EKO-R. 3. Ⓜ D3. Oberst HR. 15

UR. 4 u. 7

FJB. 1, 25 u. 30

Kavallerietruppendivision Stanislau

Komdt. Freund v. **Arlhausen** Joseph EKO-R. 3. Ⓚ ⊙ Ⓜ D2. FML.

13. Kavalleriebrigade Stanislau.

Komdt. Fleischmann v. **Theissruck** Joseph EKO-R. 3. MVK. Ⓜ D3. Oberst DR. 4

DR. 14, HR. 10, UR. 1

15. Kavalleriebrigade Tarnopol

Komdt. Lyro v. **Onor** Emil EKO-R. 3. Ⓚ Ⓜ D3. Oberst UR. 12

DR. 2 u. 9

FJB. 23 u. 29

---

11. Artilleriebrigade Lemberg

Komdt. Cenna Ladislaus EKO-R. 3. Ⓚ Ⓜ D3. FML.

KAR. 11, DAR. 31, 32 u. 33
TrR. 3 Stab u. 11. Div.

Digitized by Google

12. Korpskommando

In Nagyszeben (Hermannstadt)

Ergänzungsbezirke Nr. 2, 31, 50, 51, 62, 63, 64 und 82

(Ungarn)

Korpskommandant und Kommandierender General

Probszt Edl. v. **Ohstorff** Emil EKO-R. 1. LO-R. Ⓚ ⊙ Ⓜ D2. GHR. Inhaber des IR. Nr. 51 FZM.

Personaladjutant **Schaffer** Felix Ⓜ Obrlt. DAR. 36

Zugeteilter General

Laube Adalbert EKO-R. 3. Ⓜ D3. FML.

Generalstabschef

Sarkotić Stephan Ⓚ Ⓜ Oberst Generalstabskorps

Militärabteilung

Vorstand Der Generalstabschef

Cornaro Egon Freih. v. Ⓜ Major Geniestab

Goldbach nton Ⓜ Major Generalstabskorps

Müller Michael Ⓚ Ⓜ D3. Major a. h. Ruhestand

Krippner Joseph Ⓜ D3. Hptm. 1. Kl. Armeestand

Szeykora Lambert Ⓚ Ⓜ D3. Hptm. 1. Kl. IR. 62

Birnstein Carl Ⓜ D3. Hptm. 1. Kl. KAR. 12

Urban Franz Ⓜ Hptm. 1. Kl. Generalstabskorps

Spannocchi Lelio Gf. Ⓜ Hptm. 1. Kl. Generalstabskorps

Strohuber Hermann Ⓜ Hptm. 1. Kl. Generalstabskorps

Spiller Carl Ⓜ Hptm. 1. Kl. IR. 31

Reissmayer Oskar Ⓜ D3. Hptm. a. h. Ruhestand

Intendanzchef

Bennesch Dominik Ⓚ Ⓜ Miloberintendant 2. Kl.

Militärbaudirektor

Bücheler Heinrich Ⓚ Ⓜ Mil.-Oberbauingenieur 3. Kl.

Hilfsorgane

Militärpfarrer

Schräder Ladislaus Ⓜ Weltpriester der Diözese Csanád, betraut mit der Leitung

Justizreferent

Koske Emil Dr. jur. FJO-R. Ⓜ Obstltaud.

Sanitätschef

Matschnig Eduard Dr. Ⓚ Ⓜ Oberstabsarzt 1. Kl.

Digitized by Google

Dem 12. Korpskommando unterstellt:

16. Infanterietruppendivision, Nagyszeben (Hermannstadt)

Komdt. Steeb Christian Ritt. v. EKO-R. 2. MVK. Ⓜ D3. FML.

31. Infanteriebrigade Brassó (Kronstadt)

Komdt. Tappeiner Joseph EKO-R. 3. MVK. Ⓚ Ⓜ D3. GM.

IR. 50 (1. 2. 3. 4. Bat.)
2. Bat. IR. 62

32. Infanteriebrigade Nagyszeben

Komdt. Pflanzer-Baltin Carl Freih. v. EKO-R. 3. MVK. Ⓜ D3. GM.

IR. 2 (1. 2. 3. 4. Bat.)
1. Bat. IR. 83
FJB. 28
Sanitätsabt. 22

---

35. Infanterietruppendivision, Kolozsvár (Klausenburg)

Komdt. Mörk v. **Mörkenstein** Johann EKO-R. 3. MVK. Ⓚ Ⓜ D3. FML.

69. Infanteriebrigade Gyulafehérvár (Carlsburg)

Komdt. Nestor Emil EKO-R. 3. Ⓚ Ⓜ D2. GM.

IR. 31 (1. 2. 3. 4. Bat.)
IR. 64 (2. 3. 4. Bat.)
Pionbat. 12

70. Infanteriebrigade Kolozsvár

Komdt. Rieger Franz EKO-R. 3. Ⓜ D3. GM.

IR. 51 (1. 2. 3. 4. Bat.)
IR. 82 (1. 2. 3. Bat.)

---

12. Kavalleriebrigade Nagyszeben

Komdt. Magdeburg Emil Freih. v. EKO-R. 3. Ⓜ D3. Oberst DR. 3

HR. 1 u. 2

---

12. Artilleriebrigade Nagyszeben

Komdt. Jahn v. **Jahnau** Justus EKO-R. 3. Ⓚ Ⓜ D3. GM.

KAR. 12, DAR. 34, 35 u. 36, FAB. 2
12. Div. des TrR. 2

Digitized by Google

13. Korpskommando

In Agram

Ergänzungsbezirke Nr. 16, 53, 70, 78, 79, 96 und Kriegsmarine Fiume

(Kroatien, Slavonien und Fiume)

Korpskommandant und Kommandierender General

Klobus Hugo Edl. v. EKO-R. 1. (KD. 3. Kl.) LO-R. MVK. (KD) Ⓚ Ⓜ D2. GHR. Inhaber des IR. Nr. 94 FZM.

Personaladjutant **Grimmenstein** Vinzenz Freih. v. Ⓜ Rittm. 1. Kl. HR. 7

Zugeteilter General

Porges Heinrich Ⓜ D3. GM.

Generalstabschef

Rhemen zu Barensfeld Adolf Freih. v. EKO-R. 3. Ⓜ D3. Oberst Generalstabskorps

Militärabteilung

Vorstand Der Generalstabschef

Zeidler Erwin FJO-R. Ⓜ Major Geniestab

Blazekovic Carl v. Ⓜ Major Generalstabskorps

Vuletić Emil Ⓚ Ⓓ Ⓜ D3. Major a. h. Ruhestand

Brojcha Heinrich Ⓜ D3. Hptm. 1. Kl. IR. 21

Taritaš Vinzenz Ⓚ Ⓜ D3. Hptm. 1. Kl. Armeestand

Kassal Jakob Ⓜ D3. Hptm. 1. Kl. DAR. 28

Mitlacher Alfred Ⓜ Hptm. 1. Kl. Generalstabskorps

Babić Markus Ⓚ Ⓜ Hptm. 1. Kl. IR. 17

Hummel Carl Ⓜ Hptm. 1. Kl. Generalstabskorps

Spindler Heinrich Ⓜ Hptm. 1 Kl. IR. 20

Hohenberger Georg Ⓜ Hptm. 1. Kl. Generalstabskorps

Intendanzchef

Henning Julius Ⓜ Mil.-Oberintendant 2. Kl.

Militärbaudirektor

Stejnar Franz FJO-R. Ⓜ Mil.-Oberbauingenieur 3. Kl.

Hilfsorgane

Militärpfarrer

Rihtarić Matthias Ⓚ Ⓜ Weltpriester der Erzdiözese Agram

Justizreferent

Karapancsa Edl. v. **Kraina** Isidor Ⓜ Majoraud.

Sanitätschef

Ulrich Joseph Dr. Ⓚ Ⓜ Oberstabsarzt 1. Kl.

Digitized by Google

Dem 13. Korpskommando unterstellt:

7. Infanterietruppendivision, Esseg

Komdt. Matt Alfred Edl. v. EKO-R. 3. FJO-R. MVK. (KD) Ⓚ Ⓜ D2. FML.

13. Infanteriebrigade Esseg

Komdt. Urban Eduard EKO-R. 3. MVK. Ⓚ Ⓜ D3. GM.

IR. 53 (1. 2. 3. 4. Bat.)
IR. 78 (1. 3. 4. Bat.)

14. Infanteriebrigade Peterwardein

Komdt. Sandmann Emil EKO-R. 3. MVK. Ⓚ Ⓜ D2. GM.

IR. 61 (2. 3. 4. Bat.)
IR. 70 (1. 2. 3. Bat.)

---

36. Infanterietruppendivision, Agram

Komdt. Orsini und **Rosenberg** Felix Gf. EKO-R. 2. LO-R. MVK. Ⓚ ⊙ Ⓜ D3. FML.

71. Infanteriebrigade Fiume

Komdt. Csanády Artur v. LO-R. EKO-R. 3. Ⓚ ⊙ Ⓜ D3. GM.

IR. 79 (1. 2. 3. 4. Bat.)
IR. 96 (1. 2. 4. Bat.)

72. Infanteriebrigade Agram

Komdt. Siegler Edl. v. **Eberswald** Heinrich LO-R. EKO-R. 3. Ⓚ Ⓜ D3. GM.

IR. 16 (1. 2. 3. 4. Bat.)
FJB. 31
Sanitätsabt. 23

Von der 3. Kavalleriebrigade (Marburg)

UR. 5 *)

---

13. Artilleriebrigade Agram

Komdt. Venus Anton EKO-R. 3. Ⓜ D3. GM.

KAR. 13, DAR. 37, 38 u. 39, FAB. 3

13. Div. des TrR. 1

---

*) Untersteht im Wege des 3. KBrigkomdo. dem 13. Korpskomdo.

Digitized by Google

14. Korpskommando

In Innsbruck

Ergänzungsbezirke Nr. 14, 59, Innsbruck, Brixen und Trient

(Tirol und Vorarlberg, dann Oberösterreich und Salzburg)

Korpskommandant und Kommandierender General

(zugleich Landesverteidigungskommandant in Tirol und Vorarlberg)

Erzherzog Eugen kaiserl. u. königl. Hoheit GVO-R. MVK. Ⓜ D3. Inhaber der IR. Nr. 4 und 41 GdK.

Personaladjutant **Andrich** Deodatus Ⓜ Obrlt. TJR. 1

Zugeteilter General

Hoffer Edl. v. **Sulmthal** Moritz LO-R. EKO-R. 3. ⚷ Ⓚ Ⓜ D3. FML.

Generalstabschef

Kirchbach Johann Freih. v. MVK. Ⓜ Oberst Generalstabskorps

Militärabteilung

Vorstand Der Generalstabschef

Schariczer Georg Ⓜ Obstlt. Generalstabskorps

Reising v. **Reisinger** Otto MVK. (KD) Ⓚ Ⓜ D3. Major Armeestand

Rödl Anton Ⓚ Ⓜ D3. Hptm. 1. Kl. Armeestand

Hebenstreit zu Glurenhör v. **Mauren** und **Aufhofen** Otto Ⓜ D3. Hptm. 1. Kl. IR. 84

Spaur zu **Flavon** und **Valör** Volkmar Gf. Ⓜ ⚸ Hptm. 1. Kl. Generalstabskorps

Lavaulx Freih. v. **Vrécourt** Rudolf Gf. Ⓜ Hptm. 1. Kl. Geniestab

Alberi Eduard v. Ⓜ Hptm. 1. Kl. Generalstabskorps

Taiti Georg Ⓜ Hptm. 1. Kl. Armeestand

Uechtritz und **Steinkirch** Wolfgang v. Ⓜ Hptm. 2. Kl. Armeestand

Bienerth Carl Freih. v. Ⓜ Hptm. 1. Kl. Generalstabskorps

Slameczka Oskar Ⓜ Hptm. 1. Kl. Generalstabskorps

Intendanzchef

Borowiczka v. **Themau** Alfred Freih. Ⓜ Miloberintendant 2. Kl.

Militärbaudirektor

Brandtner Carl FJO-R. MVK. Ⓚ Ⓜ Mil.-Oberbauingenieur 2. Kl.

Hilfsorgane

Befestigungsbaudirektor

Streichert Othmar EKO-R. 3. MVK. Ⓜ D3. Oberst Geniestab

Militärpfarrer

Závodni Joseph Ⓚ Ⓜ Weltpriester und Ehrendomherr des Kathedralkapitels der Diözese Königgrätz

Justizreferent

Niżałowski Franz Ⓜ Obstltaud.

Sanitätschef

Leibnitz Eugen Dr. GVK. m. Kr. Ⓜ Oberstabsarzt 1. Kl.

Digitized by Google

Dem 14. Korpskommando unterstellt:

3. Infanterietruppendivision, Linz

Komdt. Babić Stephan LO-R. EKO-R. 3. ⚜ Ⓚ ⊙ Ⓜ D2. FML.

5. Infanteriebrigade Linz

Komdt. Steinberg Johann Edl. v. LO-R. EKO-R. 3. (KD) MVK. ⚜ Ⓚ Ⓜ D2. GM.

IR. 59 (1. 2. 3. 4. Bat.)
1. Bat. IR. 14
Pionbat. 2
Sanitätsabt. 4

6. Infanteriebrigade Salzburg

Komdt. Esch Carl EKO-R. 3. Ⓚ Ⓜ D3. GM.

TJR. 4 (1. 2. 3. 4. Bat.)
FJB. 10

---

8. Infanterietruppendivision, Innsbruck

Komdt. Conrad v. **Hötzendorf** Franz EKO-R. 3. MVK. (KD) ⚜ Ⓚ Ⓜ D3. FML.

15. Infanteriebrigade Innsbruck

Komdt. Kövess v. **Kövessháza** Hermann EKO-R. 3. ⚜ Ⓚ Ⓜ D3. GM.

IR. 14 (2. 3. 4. Bat.)
TJR. 1 (1. 2. 3. 4. Bat.)
Sanitätsabt. 10

16. Infanteriebrigade Trient

Komdt. Debić Johann EKO-R. 3. ⚜ Ⓚ Ⓜ D2. GM.

IR. 102 (1. 2. 4. Bat.)
TJR. 2 (1. 2. 3. 4. Bat.)
2. Bat. TJR. 3

Von der 17. Kavalleriebrigade (Wien)

DR. 6 *)

Von der 14. Artilleriebrigade (Wien)

DAR. 40 **) u. 41 **)

Artilleriedirektor Innsbruck

Siedler Ferdinand EKO-R. 3. MVK. (KD) Ⓚ Ⓜ D3. FML.

Gebirgsbattrdiv.
14. Div. des TrR. 1

---

*) Untersteht im Wege des 17. KBrig.- und des KTDiv.-Komdo. in Wien dem 14. Korpskomdo.
**) Unterstehen im Wege des 14. ABrigkomdo. dem 14. Korpskomdo.

Digitized by Google

15. Korpskommando

In Sarajevo

Ergänzungsbezirke Sarajevo, Banjaluka, Dolnja Tuzla und Mostar

(Okkupationsgebiet)

Korpskommandant und Kommandierender General

Albori Eugen Freih. v. LO-GK. (KD. des Ritterkreuzes) EKO-R. 1. MVK. (KD) Ⓚ Ⓜ D2. GHR. Inhaber des IR. Nr. 89 Chef der Landesregierung für Bosnien und die Hercegovina FZM.

Personaladjutant **Micula** Edgar Ⓜ Rittm. 2. Kl. UR. 12

Zugeteilter General

Varešanin v. **Vareš** Marian LO-R. MVK. Ⓚ Ⓜ D3. FML.

Generalstabschef

Langer Rudolf EKO-R. 3. MVK. Ⓜ Oberst Generalstabskorps

Militärabteilung

Vorstand Der Generalstabschef

Gabriel Theodor Ⓜ Major Generalstabskorps

Porges August Ⓜ Major Generalstabskorps

Stransky Ludwig Ⓚ Ⓜ D3. Major Armeestand

Bogunović Markus Ⓚ Ⓜ D3. Hptm. 1. Kl. Ruhestand

Trbljanić Markus Ⓚ Ⓜ D3. Hptm. 1. Kl. IR. 86

Stojanović Laurenz Ⓚ Ⓜ Hptm. 1. Kl. Ruhestand

Grubić Simon Ⓜ Hptm. 1. Kl. Ruhestand

Kukulj Konstantin Ⓚ Ⓜ D3. Hptm. 1. Kl. Ruhestand

Werz Emanuel Ⓜ Hptm. 1. Kl. Generalstabskorps

Demus Ferdinand Ⓜ Hptm. 1. Kl. Generalstabskorps

Göttlicher Carl Ⓜ Hptm. 1. Kl. Generalstabskorps

Bilek Johann Ⓜ Hptm. 1. Kl. Geniestab

Gradl Carl Ⓚ Ⓜ Rittm. 1. Kl. Armeestand

Kulinski Miecislaus Ⓜ Hptm. 1. Kl. Generalstabskorps

Glöckner Carl Ⓜ Hptm. 1. Kl. Generalstabskorps

Klobučar Franz Ⓜ Obrlt. Armeestand

Intendanzchef

Schebesta Alfred Ⓚ Ⓜ Miloberintendant 1. Kl.

Militärbaudirektor

Bussjäger Julius MVK. Ⓜ D3. Oberst komdt. Geniestab

Hilfsorgane

Befestigungsbaudirektor

Klar Christoph Edl. v. LO-R. MVK. Ⓜ Ⓚ Ⓜ D2. FML.

Militärpfarrer

Jakl Anton Ⓜ Weltpriester der Erzdiözese Prag geheimer Kämmerer Sr. Päpstlichen Heiligkeit

Justizreferent

Nagy v. **Klausenthal** Theodor Ⓜ Obstlt. aud.

Sanitätschef

Kopřiva Ignaz Dr. GVK. m. Kr. Ⓚ Ⓜ Oberstabsarzt 1. Kl.

Digitized by Google

Dem 15. Korpskommando unterstellt:

I. Infanterietruppendivision, Sarajevo

Komdt. Frank Liborius EKO-R. 3. MVK. Ⓚ Ⓜ D3. FML.

2. Infanteriebrigade Sarajevo

Komdt. Dillmann v. Dillmont Oskar EKO-R. 3. Ⓜ D3. GM.

IR. 38 (1. 3. 4. Bat.)
3. Eskad. HR. 9
1. Komp. Pionbat. 6
Sanitätsabt. 25

39. Infanteriebrigade Dolnja Tuzla

Komdt. Kummer Heinrich v. EKO-R. 3. MVK. Ⓚ Ⓜ D3. GM.

2. Bat. IR. 23
3. „ „ 34
3. Bat. bh. IR. 3
4. Eskad. HR. 6

40. Infanteriebrigade Banjaluka

Komdt. Terkulja Johann FJO-OK. EKO-R. 3. MVK. Ⓚ Ⓜ D3. GM.

4. Bat. IR. 70
4. „ „ 82
4. Bat. bh. IR. 2

7. Gebirgsbrigade Sarajevo

Komdt. Schemua Johann Edl. v. EKO-R. 3. MVK. Ⓚ Ⓜ D3. GM.

1. Bat. IR. 21
2. „ „ 91
3. Bat. bh. IR. 1

8. Gebirgsbrigade Foča

Komdt. Hortstein Franz Edl. v. EKO-R. 3. MVK. Ⓚ Ⓜ D3. GM.

2. Bat. IR. 25
1. „ „ 26
2. „ „ 78

18. Infanterietruppendivision, Mostar

Komdt. Leveling Carl EKO-R. 3. Ⓚ Ⓜ D2. FML.

1. Gebirgsbrigade Mostar

Komdt. Glückmann Carl EKO-R. 3. Ⓜ D3. GM.

IR. 4 (1. 2. 3. Bat.)
1. Bat. IR. 64
3. Bat. bh. IR. 4
Sanitätsabt. 26

2. Gebirgsbrigade Trebinje

Komdt. Bernáth v. Bosutpolje Alfons MVK. (KD) Ⓚ Ⓜ D2. GM.

IR. 12 (1. 2. 3. Bat.)
4. Komp. Pionbat. 6

3. Gebirgsbrigade Nevesinje

Komdt. Gaál August v. EKO-R. 3. MVK. Ⓜ D3. GM.

1. Bat. IR. 36
2. „ „ 39
3. „ „ 96

6. Gebirgsbrigade Bilek

Komdt. Wojtěch Adalbert EKO-R. 3. Ⓚ Ⓜ D3. GM.

1. Bat. IR. 32
3. „ „ 52
1. „ „ 69

Dem 15. Korpskommando direkt unterstellt:

1. Infanteriebrigade Plevlje

Komdt. Weigl Joseph Freih. v. EKO-R. 2. (KD. 3. Kl.) LO-R. MVK. Ⓚ Ⓜ D3. GM.

IR. 63 (2. 3. 4. Bat.)
4. Bat. IR. 5
4. „ „ 86

Artilleriedirektor Sarajevo

Glas Anton MVK. Ⓜ D3. GM.

Artinspkomdo. 1 Sarajevo
4 Gebirgsbatterien
Artinspkomdo. 2 Mostar
3 Gebirgsbatterien
Artinspkomdo. 3 Sarajevo
4 Gebirgsbatterien
Artinspkomdo. 4 Sarajevo
4 Festartkompagnien

15. Traindiv.

Traininspkomdo. 1 Sarajevo
2 Train- u. 6 Gebirgstraineskad.
Traininspkomdo. 2 Mostar
1 Train- u. 4 Gebirgstraineskad.

Digitized by Google

Militärkommando in Zara

Ergänzungsbezirk Nr. 22 und Kriegsmarine Zara

(Dalmatien)

Militärkommandant

Horsetzky Edl. v. **Hornthal** Carl LO-R. EKO-R. 3. MVK. Ⓚ Ⓓ Ⓜ D2. GHR. Inhaber des IR. Nr. 98 FML.

Personaladjutant **Vidale** Emil Ⓜ Rittm. 2. Kl. DR. 9

Generalstabschef

Schmidt Albert Ⓚ Ⓜ Oberst Generalstabskorps

Militärabteilung

Vorstand Der Generalstabschef

Modrijan Jakob MVK. (KD) 🎗 Ⓚ Ⓜ D3. Hptm. 1. Kl. Ruhestand

Vukelić Peter Ⓚ Ⓜ D3. Hptm. 1. Kl. Armeestand

Cosić Gregor Ⓚ Ⓜ D3. Hptm. 1. Kl. Armeestand

Schätzel Anton Ⓜ Hptm. 1. Kl. Armeestand

Uzelac Emil Ⓜ Hptm. 1. Kl. Geniestab

Konek Edl. v. **Norwall** Emil Ⓜ Lschleut. 1. Kl.

Mathes Ernst Ⓜ Hptm. 1. Kl. Generalstabskorps

Wittmann Carl Ⓜ Hptm. 1. Kl. Generalstabskorps

Zuna Edl. v. **Kratky** Carl Ⓜ Hptm. 1. Kl. Generalstabskorps

Intendanzchef

Kletler Edwin Ⓚ Ⓜ Miloberintendant 1. Kl.

Militärbaudirektor

Albrich v. **Hermannsheim** Wilhelm 🎗 Ⓚ Ⓜ Major komdt. Geniestab

Hilfsorgane

Militärpfarrer

Jaklič Anton Ⓜ Weltpriester der Diözese Laibach geheimer Kämmerer Sr. Päpstlichen Heiligkeit

Justizreferent

Širuček Wenzel Ⓜ Obstltaud.

Sanitätschef

Zgórski v. **Kotwicz** Ladislaus Ritt. Dr. Ⓜ Oberstabsarzt 1. Kl.

Digitized by Google

Dem Militärkommando unterstellt:

4. Gebirgsbrigade Cattaro

Komdt. Ivanossich v. Küstenfeld Emil EKO-R. 3. MVK. (KD) Ⓚ Ⓜ D3. GM.

3. Bat. IR. 22
2. „ „ 42
4. „ „ 71
1. „ „ 73
1. „ „ 101
1. Komp. Pionbat. 15
Sanitätsabt. 24

5. Gebirgsbrigade Zara

Komdt. Pukl Carl EKO-R. 3. Ⓚ Ⓜ D3. GM.

R. 22 (1. 2. 4. Bat.)

Artilleriedirektor

Indra Alois EKO-R. 3. Ⓜ D3. GM.

Digitized by Google

C. Festungskommanden

Bilek

Festungskomdt. (Der jeweilige Milstationskomdt.)

Cattaro

Kriegshafenkomdt. Idiczukh Ernst LO-R. Ⓚ Ⓜ D2. FML.

Festungsartilleriedirektor **Schleiss** Joseph Ⓜ D3. GM.

Verteidigungsbezirkskomdt. Castelnuovo
Weber Wilhelm Ⓚ Ⓜ D3. Lschkapt.

Franzensfeste

Komdt. der Sperre (Der jeweilige Milstationskomdt.)

Gyulafehérvár (Carlsburg)

Festungskomdt. (Der jeweilige Milstationskomdt.)

Komárom (Komorn)

Festungskomdt. Schneller Arnold LO-R. EKO-R. 3. MVK. Ⓜ D3. GM.

Krakau

Festungskomdt. Dessović Wilhelm Edl. v. EKO-R. 2. (KD. 3. Kl.) LO-R. Ⓚ Ⓜ D3. FML.

Festungsartilleriedirektor **Küsswetter** Albert Edl. v. EKO-R. 3. Ⓚ Ⓜ D3. GM.

Mostar

Festungskomdt. (Der jeweilige Milstationskomdt.)

Peterwardein

Festungskomdt. Wawra Emanuel Ⓚ Ⓜ D3. GM.

Pola

Kriegshafenkomdt. (Der jeweilige Hafenadmiral)

Festungsartilleriedirektor **Beschi** Eduard EKO-R. 3. FJO-R. MVK. Ⓜ D3. GM.

Przemyśl

Festungskomdt. Pucherna Eduard LO-R. EKO-R. 3. MVK. (KD) Ⓚ Ⓣ Ⓜ D3. FML.

Festungsartilleriedirektor **Soldan** Ernst EKO-R. 3. Ⓚ Ⓜ D3. Oberst FAR. 1

Sarajevo

Festungskomdt. (Der jeweilige Milstationskomdt.)

Trebinje

Festungskomdt. (Der jeweilige Milstationskomdt.)

Trient

Festungskomdt. Lovetto Carl LO-R. EKO-R. 3. MVK. Ⓚ Ⓜ D2. FML.

Festungsartilleriedirektor **Magrinelli** Alois EKO-R. 3. Ⓜ D3. GM.

Digitized by Google

D. Platzkommanden.

(Stadtkommandanten)

Agram

Platzkomdt. Plahl Joseph MVK. Ⓜ **D3.** Obstlt. IR. 97 (probew.)

Arad

Platzkomdt. Urbányi Julius Ⓢ Ⓚ Ⓜ **D3.** Hptm. 1. Kl. IR. 65

Banjaluka

Platzkomdt. Opačić Peter Ⓜ **D3.** Major

Brod

Platzkomdt. Boltek Matthias Ⓚ Ⓜ Hptm. 1. Kl. Ruhestand

Bruck an der Leitha

Platzkomdt. Hofmann v. **Baltenau** Albert Ritt. MVK. Ⓚ Ⓜ **D3.** Oberst

Brünn

Platzkomdt. Krill Franz MVK. Ⓜ **D3.** Obstlt. HR. 15 (probew.)

Budapest

Stadtkomdt. Surányi v. **Nagysurány** Franz EKO-R. 3. Ⓢ Ⓚ Ⓜ **D3.** GM.
Oberst **Csák** Franz MVK. Ⓜ **D3.**
Obstlt. **Jékey** de **Porcsalma** et **Buly** Alois Ⓜ **D3.**

Budua

Platzkomdt. Trovani Carl Ⓜ Lschleut. 1. Kl.

Cattaro

Platzkomdt. Tatra Gustav Ⓢ Ⓚ Ⓜ **D3.** Major

Dolnja Tuzla

Platzkomdt. Petek Martin Ⓜ Hptm. 1. Kl.

Esseg

Platzkomdt. Vernić v. **Kis-Turan** Maximilian Ⓢ Ⓚ Ⓜ **D3.** Hptm. 1. Kl.

Fiume

Platzkomdt. Eberan v. **Eberhorst** Friedrich Ⓚ Ⓜ **D3.** Major

Görz

Platzkomdt. Chalaupka Maximilian Edl. v. Ⓜ **D3.** Obstlt.

Graz

Platz-Comdt. Thür Johann Ⓚ Ⓜ **D3.** Oberst

Gyulafehérvár (Carlsburg)

Platzkomdt. Zakarias Anton Ⓚ Ⓜ **D3.** Major

Innsbruck

Platzkomdt. Czerny Erwin Ritt. v. Ⓢ Ⓜ **D3.** Obstlt. UR. 6 (probe w.)

Jaroslau

Platzkomdt. Chwojka Wenzel Ⓢ Ⓚ Ⓜ **D3.** Hptm. 1. Kl. IR. 58

Josephstadt

Platzkomdt. Kühn Johann Ⓚ Ⓜ **D3.** Major

Kassa (Kaschau)

Platzkomdt. Nechansky Rudolf Ⓚ Ⓜ **D3.** Obstlt.

(Gedruckt am 14. Dezember 1903)

Digitized by Google

Kolozsvár (Klausenburg)

Platzkomdt. **Polák** Gabriel ⚷ Ⓚ Ⓜ D3. Major

Komárom (Komorn)

Platzkomdt. **Herczegh** Julius MVK. Ⓚ Ⓜ D3. Obstlt.

Königgrätz

Platzkomdt. **Postelt** Wilhelm Ⓜ Hptm. 1. Kl.

Krakau

Platzkomdt. **Krajnc** Viktor MVK. ⚷ Ⓚ Ⓜ D3. Oberst

Obstlt. **Gläser** Robert MVK. Ⓚ Ⓜ D3.

Laibach

Platzkomdt. **Janiczek** Carl Ⓜ D3. Hptm. 1. Kl.

Lemberg

Stadtkomdt. **Pomiankowski** v. **Wiara** Kasimir Ritt. FJO-OK. EKO-R. 3. (KD) Ⓚ Ⓜ D2. GM.

Majore { **Tarangul** Demeter Ⓜ D3.
Szaszkiewicz Theodor ⚷ Ⓜ D3.

Linz

Platzkomdt. **Bohus** Edmund MVK. Ⓚ Ⓜ D3. Obstlt.

Miskolcz

Platzkomdt. **Skalka** Carl Ⓚ Ⓜ D3. Major

Mostar

Platzkomdt. **Dragan** Simon ⚷ Ⓜ D3. Hptm. 1. Kl. Ruhestand

Nagyszeben (Hermannstadt)

Platzkomdt. **Matiegka** August MVK. (KD) ⚷ Ⓚ Ⓜ D3. Major

Olmütz

Platzkomdt. **Panzl** Rudolf v. MVK. Ⓚ Ⓜ D3. Obstlt. Ruhestand, (probew.).

Peterwardein

Platzkomdt.

Plevlje

Platzkomdt. **Tropper** Alois Ⓜ Hptm. 2. Kl.

Pola

Platzkomdt. **Galateo** Alfred Nobile de MVK. (KD) ⚷ Ⓚ Ⓜ D3. Oberst

Pozsony (Preßburg)

Platzkomdt. **Beaufort** Armand de MVK. Ⓚ Ⓜ D3. Major

Prag

Platzkomdt. **Wenzlik** Jaroslav Ⓚ Ⓜ D3. Oberst

Major **Gläser** Eugen Ⓜ

Przemyśl

Platzkomdt. **Chizzola** Alfred v. MVK. Ⓜ D3. Oberst

Ragusa-Gravosa

Platzkomdt. **Kirasić** Nikolaus Ⓜ Hptm. 1. Kl. Ruhestand

Salzburg

Platzkomdt. **Kruschitz** Hermann Ⓚ Ⓜ D3. Hptm. 1. Kl. (probew.)

Sarajevo

Platzkomdt. **Benčević** Carl Edl. v. ⚷ Ⓜ D3. Major

Sebenico

Platzkomdt. **Schusterschitz** Alois ⚷ Ⓚ Ⓜ Lschleut. 1. Kl. (prov.).

Spalato

Platzkomdt. **Metzger** Otto Edl. v. Ⓜ Ⓢ Lschleut. 2. Kl. in Marlokalanstellung

Temesvár

Platzkomdt. **Krausz** Julius ⚷ Ⓚ Ⓜ D3. Major

Digitized by Google

Theresienstadt

Platzkomdt. Fischer v. Tiefensee Carl Ⓚ Ⓜ **D3.** Obstlt.

Trebinje

Platzkomdt. Gerba Demeter Ⓚ Ⓜ **D3.** Rittm. 1. Kl. Ruhestand

Trient

Platzkomdt. Staindl Rudolf MVK. 8 Ⓚ Ⓜ **D3.** Obstlt.

Triest

Platzkomdt. Venturini Carl v. 8 Ⓚ Ⓜ **D3.** Major

Wien

Stadtkomdt. Engel Erich Ritt. v. LO-R. EKO-R. 3. 8 Ⓚ Ⓜ **D2.** FML.

Obstlts.
- **Jacobs v. Kantstein** Friedrich Freih. Ⓜ **D3.**
- **Kleeberg** Ämilian Ⓜ **D3.**

Majore
- **Keller v. Schlettingen** Julius 8 8 Ⓚ Ⓜ **D3.**
- **Groterjahn** August Ⓜ **D3.**

Zara

Platzkomdt. Neuerer Carl Edl. v. Ⓜ **D3.** Obstlt.

Digitized by Google

E. Geniedirektionen

Bilek

Geniedirektor **Jaschi** August Ⓜ Major Geniestab

Brixen

Geniedirektor **Stipek** Theodor 8 Ⓜ Major Geniestab

Cattaro

Geniedirektor **Richard** Artur Ⓜ Major Geniestab

Gyulafehérvár (Carlsburg)

Geniedirektor **Witzigmann** Paul Ⓜ D3. Oberst Geniestab

Klagenfurt

Geniedirektor **Kutzinigg** Adolf Ⓜ Major Geniestab

Komárom (Komorn)

Geniedirektor **Gönczy v. Biste** Emmerich 8 Ⓜ Major Geniestab

Krakau

Geniedirektor **Stipanović** Jaroslav MVK. 8 Ⓚ Ⓜ D3. Oberst Geniestab

Mostar

Geniedirektor **Birek** Alois Ⓜ Major Geniestab

Peterwardein

Geniedirektor **Harl** Alois 8 Ⓜ Major Geniestab

Pola

Geniedirektor **Porges** Carl MVK. (KD) Ⓚ Ⓜ D3. Oberst

Przemyśl

Geniedirektor **Lobinger** August MVK. Ⓚ Ⓜ D3. GM.

Sarajevo

Geniedirektor **Hartwich** Emil Ⓜ Major Geniestab

Trebinje

Geniedirektor **Andrian** Anton Ⓜ Major Geniestab

Trient

Geniedirektor **Blénesi** Alexander 8 Ⓚ Ⓜ Obstlt.

Digitized by Google

Militärgerichtsbehörden

Oberster Militärgerichtshof

Präsident

Plentzner v. **Scharneck** Gustav Ritt. LO-R. EKO-R. 3. ♂ Ⓚ Ⓜ **D2.** FZM.

Referenten

Generalauditore

Schaller Anton FJO-R. Ⓚ Ⓜ (zugleich Kanzleidirektor)
Prati Viktor v. FJO-OK. Ⓜ
Ripper Adam FJO-R. Ⓚ Ⓜ
Gedl Eduard FJO-OK. Ⓜ

Für das Sekretariat und Ratsprotokoll

Oberstleutnantauditore

Sawczyn Demetrius Ⓜ
Fuchsig Ladislaus Ⓜ
Noli Carl Ⓚ Ⓜ
Rotter Justin Ⓜ

Militärobergericht

Präsident

Huber v. **Penig** Johann LO-R. EKO-R. 3. Ⓚ Ⓜ **D3.** FML.

Referenten

Generalauditor

Gündisch Georg FJO-R. Ⓜ (zugleich Kanzleidirektor)

Oberstauditore

Durda Johann Ⓚ Ⓜ
Pawluch Zacharias Ⓜ
Mihaltianu Johann Ⓚ Ⓜ
Albinowski Julius Dr. jur. Ⓜ
Weidenhoffer Robert Ⓚ Ⓜ
Horáček Rudolf Ⓜ
Pellischek-Wilsdorf Otto Ⓜ
Swoboda Cyrill Dr. jur. Ⓜ
Balaban Michael Ⓜ
Hollschek Heinrich Ⓜ
Šimek Anton Ⓚ Ⓜ
Zelbr Bohumil Ⓜ

Für das Sekretariat und Ratsprotokoll

Oberstleutnantauditor

Zappe Carl FJO-R. Ⓜ

Majorauditor

Mauczka Ernst Ⓜ

Hauptmannauditor 1. Klasse

Porschinsky Adolf Ⓜ

Militärgerichte erster Instanz

a) Garnisonsgerichte in Agram, Arad, Banjaluka, Brassó (Kronstadt), Brünn, Budapest, Budweis, Cattaro, Czernowitz, Debreczen, Esseg, Graz, Gyulafehérvár (Carlsburg), Innsbruck, Josephstadt, Kassa (Kaschau), Klagenfurt, Kolozsvár (Klausenburg), Komárom (Komorn), Königgrätz, Krakau, Krems, Laibach, Lemberg, Linz, Marburg, Miskolcz, Mostar, Nagyszeben (Hermannstadt), Nagy-Várad (Großwardein), Olmütz, Peterwardein, Pilsen, Plevlje, Pozsony (Preßburg), Prag, Przemyśl, Ragusa, Salzburg, Sarajevo, Sopron (Ödenburg), Tarnów, Temesvár, Theresienstadt, Trebinje, Trient Triest, Wien, Zara und Znaim
b) Marinegericht in Pola
c) Gardegerichte:
1. Gericht für die Erste Arcièrenleibgarde, Trabantenleibgarde, Leibgarde-Reitereskadron und Leibgarde-Infanteriekompagnie
2. Gericht für die k. u. Leibgarde

d) Militärakademiegerichte:
1. Gericht der Theres. Milakad. in Wr.-Neustadt
2. Gericht der Techn. Milakad. in Wien

Digitized by Google

General- und Flügeladjutanten

General der Kavallerie

Paar Eduard Gf. GVO-R. LO-GK. EKO-R. 1. MVK. in Brillanten ⚷ Ⓚ ⊙ Ⓜ D2. GHR. ✝ Inhaber des DR. Nr. 2, Generaladj. Seiner Majestät des Kaisers und Königs

Feldzeugmeister

Bolfras v. **Ahnenburg** Artur LO-GK. EKO-R. 1. (KD. 3. Kl.) St.O-K. FJO-R. MVK. (KD) Ⓚ Ⓣ ⊙ Ⓜ D2. GHR. Inhaber des IR. Nr. 84, Generaladj. und Vorstand der Militärkanzlei Seiner Majestät des Kaisers und Königs

Oberst

Dietrichstein zu **Nikolsburg** Gf. **Mensdorff-Pouilly** Hugo Fürst Durchlaucht ⚷ ⊙ Ⓜ ✝ Generalstabskorps, Flügeladj. Seiner Majestät des Kaisers und Königs

Oberstleutnants

Gelb Edl. v. **Siegesstern** Carl Ⓜ D3. TJR. 3, Flügeladj. Sr. k. u. k. Hoheit des GdK. Erzherzogs Franz Ferdinand

Urban Ferdinand Ⓜ Generalstabskorps, Flügeladj. des Reichskriegsministers

Majore

Nowicki Joseph ⚷ Ⓚ Ⓜ D3. IR. 24, Flügeladj. des FZM. Freih. v. Reinländer

Apór de **Al-Tórja** Samuel Freih. ⚷ Ⓚ Ⓜ D3. HR. 8, Flügeladj. Seiner Majestät des Kaisers und Königs

Gozani de **St. Georges** Artur Marq. EKO-R. 3. (KD) Ⓚ Ⓜ D3. KAR. 5, Flügeladj. Seiner Majestät des Kaisers und Königs

Teisinger Heinrich Ⓜ Generalstabskorps, Flügeladj. des FZM. Freih. v. Waldstätten

Driancourt Stanislaus MVK. Ⓜ D3. DR. 4, Flügeladj. Seiner Majestät des Kaisers und Königs

Klepsch-Kloth v. **Roden** Alois Ritt. Ⓜ Generalstabskorps, Flügeladj. Seiner Majestät des Kaisers und Königs, Militärattaché bei der k. u. k. Botschaft Berlin

Rittmeister

Klingspor Guido Freih. v. MVK. Ⓜ HR. 7, Flügeladj. des Reichskriegsministers

Hauptmann

Foullon de **Norbeeck** Wilhelm Freih. Ⓜ Generalstabskorps, Flügeladj. des GdK. Ludwig Prinzen zu Windisch-Graetz

---

Hut mit grünem Federbusch, dunkelgrüner Waffenrock mit scharlachroter Egalisierung, Pantalons für Generale zur Galauniform dunkelgrün mit Goldborten, zur Dienstuniform blaugrau mit scharlachroten Lampassen, für Stabs- und Oberoffiziere blaugrau mit scharlachrotem Passepoil, Mantel blaugrau. — Knöpfe mit Dessin, und zwar weiß für die Flügeladjutanten Seiner Majestät des Kaisers und Königs, gelb für die übrigen Flügeladjutanten, dann für die Generaladjutanten

(Die gleiche Adjustierung wie die Flügeladjutanten Seiner Majestät des Kaisers und Königs tragen auch die in der Militärkanzlei Seiner k. und k. Apostolischen Majestät eingeteilten Stabs- und Oberoffiziere)

Digitized by Google

Generale und Oberste

Feldzeugmeister und Generale der Kavallerie

Erzherzog Franz Ferdinand von Österreich-Este, kaiserl. und königl. Hoheit GVO-R. St.O-GK. MVK. ♁ Ⓜ D3. Ⓢ MO-Ehren-GK., Inhaber des IR. Nr. 19, des UR. Nr. 7 und des KAR. Nr. 6; zur Disposition des Allerhöchsten Oberbefehles, GdK. und Admiral

Erzherzog Ludwig Viktor, kaiserl. und königl. Hoheit, GVO-R. St.O-GK. Ⓜ MO-Ehren-GK., Inhaber des IR. Nr. 65, FZM.

Erzherzog Friedrich, kaiserl. und königl. Hoheit, GVO-R. St.O-GK. MVK. in Brillanten ♁ Ⓜ D3. MO-Ehren-GK., Inhaber des IR. Nr. 52, Komdt. des 5. Korps und Kommandierender General in Pozsony (Preßburg), FZM.

Erzherzog Eugen, kaiserl. und königl. Hoheit, GVO-R. MVK. Ⓜ D3., Inhaber der IR. Nr. 4 und 41, Komdt. des 14. Korps und Kommandierender General in Innsbruck, Landesverteidigungskomdt. in Tirol und Vorarlberg, GdK.

Erzherzog Joseph, kaiserl. und königl. Hoheit, GVO-R. St.O-GK. MVK. in Brillanten (KD) ♁ Ⓚ Ⓜ D1., Inhaber des IR. Nr. 37, Oberkomdt. der Landw. der Länder der ungarischen Krone, GdK.

Erzherzog Rainer, kaiserl. und königl. Hoheit, GVO-R. St.O-GK. MVK. in Brillanten ♁ Ⓚ Ⓜ Ⓒ D1., Inhaber des IR. Nr. 59, Oberkomdt. der Landw. der im Reichsrate vertretenen Königreiche und Länder, FZM.

Windisch-Graetz Ludwig Prinz zu Durchlaucht GVO-R. St.O-GK. LO-GK. (KD. des Ritterkreuzes) EKO-R. 1. (KD. 3. Kl.) MVK. in Brillanten (KD) ♁ ♁ Ⓚ Ⓜ D1. MO-Ehrenritter GHR., erbliches Magnatenhausmitglied des ung. Reichstages, Inhaber des IR. Nr. 90, Generaltruppeninspektor GdK. (25. April 1888)

Beck Friedrich Freih. v. St.O-GK. LO-GK. EKO-R. 1. (KD. 3. Kl.) MVK. in Brillanten (KD) ♁ Ⓚ ⊙ Ⓜ D1. A GHR., lebenslänglich Herrenhausmitglied des österr. Reichsrates, Inhaber des IR. Nr. 47, Chef des Generalstabes für die gesamte bewaffnete Macht FZM. (23. Dez. 1888)

Reinländer Wilhelm Freih. v. LO-GK. EKO-R. 1. (KD. 2. Kl.) MVK. in Brillanten (KD) ♁ Ⓚ Ⓜ D1. GHR., Inhaber des IR. Nr. 24, Generaltruppeninspektor FZM. (26. Okt. 1889)

Waldstätten Johann Freih. v. LO-GK. (KD. des Ritterkreuzes) EKO-R. 1. (KD. 2. Kl.) FJO-K. MVK. in Brillanten (KD) ♁ Ⓚ Ⓜ D1. GHR., Inhaber des IR. Nr. 81, Generaltruppeninspektor FZM. (27. Okt. 1889)

Welsersheimb Zeno Gf. GVO-R. LO-GK. in Brillanten EKO-R. 1. MVK. in Brillanten (KD) ♁ Ⓚ Ⓜ D1. A GHR. ⚷, lebenslänglich Herrenhausmitglied des österr. Reichsrates, Inhaber des IR. Gf. v. Abensperg und Traun Nr. 21, k. k. Minister für Landesverteidigung FZM. (26. April 1890)

Windisch-Graetz Joseph Prinz zu Durchlaucht LO-GK. MVK. (KD) Ⓚ ⊙ Ⓜ D1. GHR. ⚷, Inhaber des HR. Nr. 11, Kapitän der Ersten Arcièrenleibgarde GdK. (26. Okt. 1890)

Paar Eduard Gf. GVO-R. LO-GK. EKO-R. 1. MVK. in Brillanten ♁ Ⓚ ⊙ Ⓜ D2. GHR. ⚷, Inhaber des DR. Nr. 2, Generaladjutant Seiner Majestät des Kaisers und Königs GdK. (29. Okt. 1891)

Bechtolsheim Anton Freih. v. LO-GK. EKO-R. 1. (KD. 3. Kl.) ✠ St.O-R. ♁ Ⓚ ⊙ Ⓜ D1. DO-K. GHR. ⚷, Inhaber des DR. Nr. 15, Kapitän der Trabantenleibgarde und der Leibgarde-Infanteriekompagnie GdK. (28. Okt. 1894)

Digitized by Google

Lobkowitz Rudolf Prinz v. Durchlaucht GVO-R. LO-GK. EKO-R. 1. (KD. 3. Kl.) MVK. (KD) Ⓚ ⊙ Ⓜ D2. GHR. †, erbliches Magnatenhausmitglied des ung. Reichstages, Inhaber des KAR. Nr. 13, Komdt. des 4. Korps und Kommandierender General in Budapest FZM. (29. Okt. 1894)

Üxküll-Gyllenband Alexander Gf. LO-GK. EKO-R. 1. Ⓚ ⊙ Ⓜ D2. GHR. †, Inhaber des HR. Nr. 16, Komdt. des 2. Korps und Kommandierender General in Wien GdK. (27. April 1895)

Galgótzy Anton LO-GK. EKO-R. 1. (KD. 3. Kl.) Ⓚ Ⓜ D1. GHR., Inhaber des IR. Nr. 71, Komdt. des 10. Korps und Kommandierender General in Przemyśl FZM. (28. April 1895)

Albori Eugen Freih. v. LO-GK. (KD. des Ritterkreuzes) EKO-R. 1. MVK. (KD) Ⓚ Ⓜ D2. GHR., Inhaber des IR. Nr. 89, Komdt. des 15. Korps und Kommandierender General in Sarajevo, Chef der Landesregierung für Bosnien und die Hercegovina, FZM. (25. Okt. 1897)

Probszt Edl. v. **Ohstorff** Emil EKO-R. 1. LO-R. Ⓚ ⊙ Ⓜ D2. GHR., Inhaber des IR. Nr. 51, Komdt. des 12. Korps und Kommandierender General in Nagyszeben (Hermannstadt) FZM. (28. Okt. 1898)

Succovaty v. **Vezza** Eduard Ritt. EKO-R. 1. (KD. 3. Kl.) LO-R. MVK. Ⓚ Ⓣ Ⓜ D2. GHR., Inhaber des IR. Nr. 87, Komdt. des 3. Korps und Kommandierender General in Graz FZM. (29. Okt. 1898)

Fabini Ludwig EKO-R. 1. (KD. 3. Kl.) St.O-R. LO-R. (KD) Ⓚ Ⓜ D1. GHR., Inhaber des IR. Nr. 102, Komdt. des 8. Korps und Kommandierender General in Prag FZM. (30. Okt. 1898)

Bolfras v. **Ahnenburg** Artur LO-GK. EKO-R. 1. (KD. 3. Kl.) St.O-K. FJO-R. MVK. (KD) Ⓚ Ⓣ ⊙ Ⓜ D2. GHR., Inhaber des IR. Nr. 84, Generaladjutant und Vorstand der Militärkanzlei Seiner Majestät des Kaisers und Königs FZM. (31. Okt. 1898)

Schwitzer v. **Bayersheim** Ludwig Ritt. EKO-R. 1. (KD. 2. Kl.) LO-R. MVK. (KD) Ⓚ Ⓜ D2. GHR., Inhaber des IR. Nr. 82, Komdt. des 7. Korps und Kommandierender General in Temesvár FZM. (26. Okt. 1899)

Fiedler Ferdinand EKO-R. 1. LO-R. MVK. (KD) Ⓚ Ⓜ D2. GHR., Inhaber des IR. Nr. 30, Komdt. des 11. Korps und Kommandierender General in Lemberg FZM. (28. Okt. 1899)

Klobus Hugo Edl. v. EKO-R. 1. (KD. 3. Kl.) LO-R. MVK. (KD) Ⓚ Ⓜ D2. GHR., Inhaber des IR. Nr. 94, Komdt. des 13. Korps und Kommandierender General in Agram FZM. (27. April 1901)

Schaumburg-Lippe Wilhelm Prinz zu Durchlaucht LO-GK. EKO-R. 1. MVK. (KD) Ⓚ Ⓜ D3. erbliches Herrenhausmitglied des österr. Reichsrates, Inhaber des IR. Nr. 40 (beurl.) GdK. (10. Juni 1901)

Dubsky v. **Trzebomislitz** Viktor Gf. LO-GK. EKO-R. 1. Ⓚ Ⓜ D1. A MO-Ehrenritter GHR. †, außerordentl. und bevollmächtigter Botschafter am königl. spanischen Hofe GdK. (10. Okt. 1901)

Kropatschek Alfred Ritt. v. LO-K. EKO-R. 3. MVK. Ⓚ Ⓜ D2. GHR., Inhaber des KAR. Nr. 4, Generalartillerieinspektor FZM. (26. April 1902)

Geldern-Egmond zu **Arçen** Gustav Gf. v. EKO-R. 2. LO-R. MVK. Ⓚ Ⓜ D2. GHR. †, Generalgenieinspektor FZM. (27. April 1903)

Paar Alois Gf. LO-K. EKO-R. 3. Ⓚ ⊙ Ⓜ D2. A GHR. †, Inhaber des UR. Nr. 13, Generalkavallerieinspektor GdK. (28. April 1903)

Bothmer Wilhelm Freih. v. LO-R. EKO-R. 3. MVK. (KD) Ⓚ Ⓜ D2. GHR., Inhaber des UR. Nr. 12, Generalremontierungsinspektor GdK. a. h.

Morawetz v. **Klienfeld** Otto LO-R. MVK. Ⓚ Ⓣ Ⓜ D2. GHR., Inhaber des IR. Nr. 61, Generalinspektor der Mil.-Erziehungs- und Bildungsanstalten FZM. a. h.

Latscher Johann v. LO-R. EKO-R. 3. MVK. Ⓚ Ⓜ D2., Generaltraininspektor GdK. a. h.

Plentzner v. **Scharneck** Gustav Ritt. LO-R. EKO-R. 3. Ⓚ Ⓜ D2., Präsident des Obersten Militärgerichtshofes FZM. a. h.

Digitized by Google

Feldmarschalleutnants

Erzherzog Otto, kaiserl. und königl. Hoheit, GVO-R. St.O.-GK. MVK. Ⓜ MO-Ehren-GK., Inhaber des UR. Nr. 1, Komdt. der KTDiv. in Wien

Erzherzog Ferdinand IV., Großherzog von Toscana, kaiserl. und königl. Hoheit, GVO-R. St.O-GK. Ⓚ Ⓜ D1., Inhaber des IR. Nr. 66

Erzherzog Leopold Salvator, kaiserl. und königl. Hoheit, GVO-R. MVK. Ⓜ D3., Inhaber des IR. Nr. 18, Komdt. der 25. ITDiv. in Wien

Windisch-Graetz August Prinz zu Durchlaucht EKO-R. 1. Ⓚ ⊙ Ⓜ D1. GHR. ⇑, Oberstsilberkämmerer Seiner Majestät des Kaisers und Königs (26. April 1890)

Mertens Carl Freih. v. LO-R. EKO-R. 3. MVK. (KD) Ⓚ Ⓓ ⊙ Ⓜ D2. GHR., Inhaber des IR. Nr. 64, Komdt. des 6. Korps und Kommandierender General in Kassa (Kaschau) (4. Mai 1895)

Liechtenstein Rudolf Fürst von und zu Durchlaucht GVO-R. St.O-GK. ⊙ Ⓜ MO-Ehren-GK. GHR. ⇑, erbliches Herrenhausmitglied des österr. Reichsrates, Erster Obersthofmeister Seiner Majestät des Kaisers und Königs, Oberst sämtlicher k. u. k. Leibgarden (mit der Versehung der Stelle des Oberststallmeisters betraut) (7. Mai 1895)

Horsetzky Edl. v. **Hornthal** Carl LO-R. EKO-R. 3. MVK. Ⓚ Ⓓ Ⓜ D2. GHR., Inhaber des IR. Nr. 98, Militärkommandant in Zara (9. Mai 1895)

Drathschmidt v. **Bruckheim** Carl LO-R. EKO-R.3. Ⓚ Ⓜ D2., Komdt. Theresianischen Militärakademie (10. Mai 1895)

Schönaich Franz EKO-R. 2. LO-R. MVK. Ⓚ Ⓓ Ⓜ D2. A GHR., Inhaber des IR. Nr. 74, Komdt. des. 9. Korps und Kommandierender General in Josephstadt (11. Mai 1895)

Pitreich Heinrich Ritt. v. EKO-R. 2. LO-R. Ⓚ Ⓜ D2. GHR., Inhaber des IR. Nr. 63, Reichskriegsminister (12. Mai 1895)

Horsetzky Edl. v. **Hornthal** Adolf EKO-R. 2. LO-R. MVK. Ⓚ Ⓜ D3., Komdt. des 1. Korps und Kommandierender General in Krakau (4. Nov. 1895)

Engel Erich Ritt. v. LO-R. EKO-R. 3. Ⓚ Ⓜ D2., Stadtkomdt. Wien (28. April 1896)

Parmann Oskar EKO-R. 2. LO-R. MVK. Ⓚ Ⓜ D2., Stellvertreter des Oberkommandanten der Landwehr der im Reichsrate vertretenen Königreiche und Länder (30. April 1896)

Czibulka Hubert Ritt. v. EKO-R. 2. (KD. 3. Kl.) LO-R. MVK. Ⓚ Ⓜ D3., Komdt. 31. ITDiv. Budapest (3. Mai 1896)

Pucherna Eduard LO-R. EKO-R. 3. MVK. (KD) Ⓚ Ⓣ Ⓜ D3., Festungskomdt. Przemysl (4. Mai 1896)

Pavek Ludwig LO-R. EKO-R. 3. MVK. (KD) Ⓚ Ⓜ D2., zug. 2. Korpskomdo. Wien (6. Mai 1896)

Durmann v. **Gyarmata** Anton EKO-R. 3. MVK. (KD) Ⓚ Ⓜ D2., Militärinspektor k. u. Pferdezuchtanstalten und des k. kroat.-slav. Hengstendepots (28. Okt. 1896)

Klobučar Wilhelm EKO-R. 2. LO-R. MVK. Ⓚ Ⓜ D2., Adlatus des Oberkomdt. der k. u. Landwehr (1. Nov. 1896)

Weiss Ferdinand v. LO-R. EKO-R. 3. Ⓚ Ⓜ D3., Komdt. 34. ITDiv. Temesvár (23. April 1897)

Dessović Wilhelm Edl. v. EKO-R. 2. (KD. 3. Kl.) LO-R. Ⓚ Ⓜ D3., Festungskomdt. Krakau (24. April 1897)

Orsini und **Rosenberg** Felix Gf. EKO-R. 2. LO-R. MVK. Ⓚ ⊙ Ⓜ D3. ⇑, Komdt. 36. ITDiv. Agram (26. April 1897)

Gartner Edl. v. **Romansbrück** Anton LO-R. EKO-R. 3. MVK. Ⓚ Ⓜ D2., Komdt. 19. ITDiv. Pilsen (29. April 1897)

Digitized by Google

Siebert Joseph v. LO-R. EKO-R. 3. MVK. Ⓚ Ⓜ D2., Komdt. 4. ITDiv. Brünn (25. Okt. 1897)

Esterházy v. **Galántha** Alois Prinz Durchlaucht St.O-R. LO-R. MVK. (KD) ⚜ Ⓚ Ⓓ Ⓜ D3. GHR. †, Magnatenhausmitglied des ung. Reichstages, Inhaber des HR. Nr. 8, Kapitän der k. u. Leibgarde (26. Okt. 1897)

Latscher v. **Lauendorf** Julius LO-R. EKO-R. 3. Ⓚ Ⓜ D3., Komdt. 29. ITDiv. Theresienstadt (29. Okt. 1897)

Cerri Carl LO-R. EKO-R. 3. MVK. Ⓚ Ⓜ D3., zug. 10. Korpskomdo. Przemyśl (30. Okt. 1897)

Varešanin v. **Vareš** Marian LO-R. MVK. Ⓚ Ⓜ D3., zug. 15. Korpskomdo. Sarajevo (8. Nov. 1897)

Berzeviczy de **Berzevicze** et **Kakas-Lomnitz** Adam EKO-R. 1. LO-R. Ⓚ ⊙ Ⓜ D2. MO-K. GHR. †, Oberststabelmeister Seiner Majestät des Kaisers und Königs (21. April 1898)

Czeÿda Franz LO-R. EKO-R. 3. MVK. Ⓚ Ⓜ D2., Komdt. KTDiv. Lemberg (23. April 1898)

Kraus Viktor Freih. v. LO-R. Ⓚ Ⓜ D2., zug. 5. Korpskomdo. Pozsony (Preßburg) (29. April 1898)

Steeb Christian Ritt. v. EKO-R. 2. MVK. Ⓜ D3., Komdt. 16. ITDiv. Nagyszeben (Hermannstadt) (1. Mai 1898)

Steininger Carl Freih. v. St.O-R. LO-R. EKO-R. 3. Ⓚ ⊙ Ⓜ D3., Komdt. 32. ITDiv. Budapest (3. Mai 1898)

Steinitz Eduard Ritt. v. LO-R. MVK. ⚜ Ⓚ Ⓜ D2., Komdt. k. k. 13. LdwTDiv. Wien (5. Mai 1898)

Pino v. **Friedenthal** Artur Ritt. EKO-R. 2. MVK. Ⓚ Ⓜ D2., Sektionschef im RKM. (29. Okt. 1898)

Malowetz v. **Malowitz** und **Kosoř** Anton Freih. LO-R. EKO-R. 3. Ⓚ Ⓜ D3. A †, Komdt. 6. ITDiv. Graz (30. Okt. 1898)

Benkeö de **Kézdi-Sárfalva** Joseph EKO-R. 3. Ⓚ ⊙ Ⓜ D2., Oberleutnant k. u. Leibgarde (31. Okt. 1898)

Babić Stephan LO-R. EKO-R. 3. ⚜ Ⓚ ⊙ Ⓜ D2., Komdt. 3. ITDiv. Linz (3. Nov. 1898)

Vivenot Ernst Edl. v. LO-R. EKO-R. 3. Ⓚ Ⓓ Ⓜ D2., Präses der Komm. zur Beurteilung der Stabsoffiziersaspiranten (6. Nov. 1898)

Lovetto Carl LO-R. EKO-R. 3. MVK. Ⓚ Ⓜ D2., Festungskomdt. Trient (26. April 1899)

Brunner Moritz Ritt. v. LO-R. EKO-R. 3. MVK. ⚜ Ⓚ Ⓜ D2., Sektionschef im RKM. (29. April 1899)

Hoffer Edl. v. **Sulmthal** Moritz LO-R. EKO-R. 3. Ⓚ Ⓜ D3., zug. 14. Korpskomdo. Innsbruck (6. Mai 1899)

Huber v. **Penig** Johann LO-R. EKO-R. 3. Ⓚ Ⓜ D3., Präsident des Militärobergerichtes (8. Mai 1899)

Gaudernak v. **Kis-Demeter** Joseph EKO-R. 3. Ⓚ Ⓜ D3., Komdt. k. u. Székesfehérvárer (Stuhlweißenburger) V. Ldw-distrikts (9. Mai 1899)

Steinitzer Franz EKO-R. 3. Ⓚ Ⓜ D3., zug. 11. Korpskomdo. Lemberg (26. Okt. 1899)

Auersperg Carl Gf. LO-R. EKO-R. 3. MVK. Ⓚ ⊙ Ⓜ D2., Komdt. KTDiv. Jaroslau (27. Okt. 1899)

Jekelfalussy v. **Jekel-** und **Margitfalva** Ludwig LO-R. EKO-R. 3. Ⓜ D3. †, Sektionschef im RKM. (31. Okt. 1899)

Manojlović Michael Ritt. v. LO-R. EKO-R. 3. (KD) Ⓚ Ⓜ D3., Komdt. 2. ITDiv. Jaroslau (30. April 1900)

Schneider Adolf Edl. v. LO-R. EKO-R. 3. Ⓚ Ⓜ D3., Komdt. Techn. Militärakademie (2. Mai 1900)

Jonak v. **Freyenwald** Gustav EKO-R. 3. FJO-R. Ⓚ Ⓜ D2., k. k. Ldwkavallerie-inspektor (4. Mai 1900)

Corti alle catene Hugo Conte EKO-R. 3. MVK. Ⓜ D3. †, Komdt. 9. ITDiv. Prag (5. Mai 1900)

Englisch-Popparich Alfred v. Ⓜ D3., Komdt. k. k. 45. LdwTDiv. Przemyśl (7. Mai 1900)

Koller Albert v. LO-R. EKO-R. 3. MVK. ⚜ Ⓚ ⊙ Ⓜ D3., Komdt. 11. ITDiv. Lemberg (24. Okt. 1900)

Chizzola Carl v. EKO-R. 3. ⚜ Ⓚ Ⓜ D2., Komdt. 5. ITDiv. Olmütz (25. Okt. 1900)

Benedek de **Felső-Eőr** Andreas EKO-R. 3. FJO-R. ⚜ Ⓚ Ⓜ D2., Komdt. k. u. Pozsonyer (Preßburger) IV. Ldwdistrikts (26. Okt. 1900)

Gaiszler Rudolf Ritt. v. EKO-R. 3. MVK. Ⓚ Ⓜ D3., Komdt. 27. ITDiv. Kassa (Kaschau) (28. Okt. 1900)

Digitized by Google

Leveling Carl EKO-R. 3. Ⓚ Ⓜ D2., Komdt. 18. ITDiv. Mostar (29. Okt. 1900)

Makowiczka Alfons EKO-R. 3. MVK. Ⓜ D3., zug. 8. Korpskomdo. Prag (2. Nov. 1900)

Bihar Franz LO-R. EKO-R. 3. 🎗 Ⓜ D3., Komdt. k. u. Budapester 1. Ldwdistrikts (6. Nov. 1900)

Freund v. **Arlhausen** Joseph EKO-R. 3. Ⓚ ⊙ Ⓜ D2., Komdt. KTDiv. Stanislau (8. Nov. 1900)

Steinsberg Moritz v. EKO-R. 3. 🎗 Ⓚ Ⓜ D3., Komdt. 17. ITDiv. Nagy-Várad (Großwardein) (27. April 1901)

Chavanne Rudolf Edl. v. EKO-R. 3. MVK. 🎗 Ⓚ ⊙ Ⓜ D3., Komdt. 28. ITDiv. Laibach (28. April 1901)

Idiczukh Ernst LO-R. 🎗 Ⓚ Ⓜ D2., Kriegshafenkomdt. Cattaro (30. April 1901)

Diauhowesky v. **Langendorf** Carl Freih. EKO-R. 3. MVK. 🎗 Ⓚ Ⓜ D3. GHR. †, Obersthofmeister Sr. k. u. k. Hoheit des Erzherzogs Otto (1. Mai 1901)

Brudermann Rudolf Ritt. v. EKO-R. 3. Ⓜ D3., Komdt. KTDiv. Krakau (2. Mai 1901)

Thoss Erich EKO-R. 3. Ⓚ Ⓜ D2. (27. Okt. 1901)

Konja Alexander EKO-R. 3. Ⓚ Ⓜ D2., Komdt. 15. ITDiv. Miskolcz (28. Okt. 1901)

Mörk v. **Mörkenstein** Johann EKO-R. 3. MVK. Ⓚ Ⓜ D3., Komdt. 35. ITDiv. Kolozsvár (Klausenburg) (29. Okt. 1901)

Latscher Viktor v. EKO-R. 3. Ⓚ Ⓜ D2., Komdt. k. k. 22. LdwTDiv. Graz (31. Okt. 1901)

Perl Moritz EKO-R. 3. Ⓚ Ⓜ D3., Komdt. k. k. 26. LdwTDiv. Josephstadt (26. April 1902)

Attems Moritz Gf. EKO-R. 3. MVK. (KD) Ⓚ Ⓜ D3. †, Komdt. 4. KBrig. Budapest (27. April 1902)

Matt Alfred Edl. v. EKO-R. 3. FJO-R. MVK. (KD) Ⓚ Ⓜ D2., Komdt. 7. ITDiv. Esseg (28. April 1902)

Laube Adalbert EKO-R. 3. 🎗 Ⓜ D3., zug. 12. Korpskomdo. Nagyszeben (Hermannstadt) (29. April 1902)

Klobučar Viktor EKO-R. 3. MVK. 🎗 Ⓚ Ⓜ D3., Komdt. k. u. Kolozsvárer (Klausenburger) VI. Ldwdistrikts (30. April 1902)

Thiele Friedrich LO-R. FJO-R. Ⓚ Ⓜ D3., Artilleriearsenaldirektor Wien (1. Mai 1902)

Cenna Ladislaus EKO-R. 3. Ⓚ Ⓜ D3., Komdt. 11. ABrig. Lemberg (3. Mai 1902)

Pott Emil v. LO-R. EKO-R. 3. (KD) 🎗 Ⓚ Ⓜ D3., Komdt. 24. ITDiv. Przemyśl (4. Mai 1902)

Weigl v. **Löwenwarth** Friedrich Freih. EKO-R. 3. 🎗 🎗 Ⓚ Ⓓ Ⓜ D3., zug. 4. Korpskomdo. Budapest (26. Okt. 1902)

Petrini v. **Monteferri** Friedrich EKO-R. 3. Ⓚ Ⓜ D2., Komdt. k. k. 21. LdwTDiv. Prag (27. Okt. 1902)

Meduna v. **Riedburg** und **Langenstauffen-Pyllwitz** Viktor Ritt. EKO-R. 3. MVK. 🎗 Ⓚ Ⓜ D3., Komdt. k. k. 46. LdwTDiv. Krakau (29. Okt. 1902)

Siedler Ferdinand EKO-R. 3. MVK. (KD) Ⓚ Ⓜ D3., Artilleriedirektor 14. Korps Innsbruck (30. Okt. 1902)

Winzor Anton Edl. v. EKO-R. 3. MVK. Ⓚ Ⓜ D3., Komdt. 14. ITDiv. Pozsony (Preßburg) (31. Okt. 1902)

Potiorek Oskar EKO-R. 2. LO-R. MVK. Ⓚ Ⓜ D3., Stellvertreter des Chefs des Generalstabes (28. April 1903)

Sluka Ferdinand EKO-R. 3. Ⓜ D3., zug. 6. Korpskomdo. Kassa (Kaschau) (29. April 1903)

Klar Christoph Edl. v. LO-R. MVK. 🎗 🎗 Ⓚ Ⓜ D2., Befestigungsbaudirektor für Bosnien u. die Hercegovina (30. April 1903)

Rezniček Carl Edl. v. EKO-R. 3. MVK. Ⓜ D3., Comdt. 33. ITDiv. Komárom (Komorn) (1. Mai 1903)

Wuich Nikolaus Ritt. v. EKO-R. 3. MVK. Ⓜ D3., Präsident Techn. Milkomitee (3. Mai 1903)

Kržiwanek Carl EKO-R. 3. MVK. Ⓚ Ⓜ D3., Inspektor Festungsartillerie (4. Mai 1903)

Woinovich Emil EKO-R. 3. MVK. Ⓚ Ⓜ D3., Direktor Kriegsarchivs (5. Mai 1903)

Frank Liborius EKO-R. 3. MVK. Ⓚ Ⓜ D3., Komdt. 1. ITDiv. Sarajevo (6. Mai 1903)

Rehberger Emanuel Edl. v. Ⓚ Ⓜ D3., Komdt. 30. ITDiv. Lemberg (7. Mai 1903)

Billek-August v. **Auenfels** Stephan Freih. EKO-R. 3. FJO-R. MVK. (KD) Ⓚ Ⓜ D2., Komdt. k. k. 43. LdwTDiv. Lemberg (8. Mai 1903)

Versbach v. **Hadamar** Mansuet Ritt. EKO-R. 3. MVK. (KD) 🎗 Ⓚ Ⓣ Ⓜ D3., Komdt. k. k. 44. LdwTDiv. Innsbruck (9. Mai 1903)

Digitized by Google

Rieger Emil EKO-R. 3. MVK. Ⓚ Ⓜ D3. Komdt. 10. ITDiv. Josephstadt (28. Okt. 1903)

Zech v. Deybach Freih. v. **Hart** und **Sulz** Arnold EKO-R. 3. MVK. Ⓚ Ⓜ D3., k. u. Ldwkavallerieinspektor (29. Okt. 1903)

Streicher Carl Freih. v. EKO-R. 3. Ⓜ D3., zug. 1. Korpskomdo. Krakau (30. Okt. 1903)

Pfiffer Carl Ritt. v. EKO-R. 3. MVK. (KD) Ⓚ Ⓜ D3., Komdt. 47. ITDiv. Wien (31. Okt. 1903)

Conrad v. Hötzendorf Franz EKO-R. 3. MVK. (KD) Ⓚ Ⓜ D3., Komdt. 8. ITDiv. Innsbruck (1. Nov. 1903)

Benkiser v. Porta Comasina Heinrich Ritt. FJO-K. m. St. LO-R. Ⓚ ⊙ Ⓜ D2., Vorstand 9. Abt. und Kanzleidirektor im RKM., a. h.

Digitized by Google

Generalmajore

Erzherzog Ferdinand, kaiserl. und königl. Hoheit, GVO-R. MVK. ⚷ Ⓜ, Inhaber des IR. Nr. 48, Komdt. der 18. IBrig. in Prag

Erzherzog Franz Salvator, kaiserl. und königl. Hoheit, GVO-R. MVK. Ⓜ, Inhaber des HR. Nr. 15, Komdt. der 10. KBrig. in Wien

Dubsky v. **Trzebomislitz** Guido Gf. EKO-R. 3. ⚷ Ⓚ Ⓜ D3. A GHR. ⚸ (beurl.) (25. April 1885)

Balás Emanuel v. EKO-R. 3. ⚷ Ⓚ ⊙ Ⓜ D2., Leutnant und Hauskomdt. k. u. Leibgarde (2. Nov. 1896)

Boyneburg-Lengsfeld Moritz Freih. v. EKO-R. 3. Ⓚ Ⓜ D3., Leutnant und Hauskomdt. Ersten Arcièrenleibgarde (30. April 1899)

Porges Heinrich Ⓜ D3., zug. 13. Korpskomdo. Agram (6. Mai 1899)

Steffan v. **Illheim** Johann EKO-R. 3. ⚷ Ⓚ Ⓜ D2., Komdt. 7. IBrig. Znaim (7. Mai 1899)

Troll Kamillo LO-R. EKO-R. 3. MVK. Ⓜ D3., Sektionschef im k. k. M. f. LV. (9. Mai 1899)

Rost Ferdinand EKO-R. 3. Ⓜ D3., Komdt. 1. ABrig. Krakau (11. Mai 1899)

Magrinelli Alois EKO-R. 3. ⚷ Ⓜ D3., Festungsartilleriedirektor Trient (13. Mai 1899)

Schneller Arnold LO-R. EKO-R. 3. MVK. Ⓜ D3., Festungskomdt. Komárom (Komorn) (14. Mai 1899)

Beschi Eduard EKO-R. 3. FJO-R. MVK. Ⓜ D3., Festungsartilleriedirektor Pola (15. Mai 1899)

Surányi v. **Nagysurány** Franz EKO-R. 3. ⚷ Ⓚ Ⓜ D3., Stadtkomdt. Budapest (16. Mai 1899)

Pap Adalbert EKO-R. 3. MVK. Ⓚ Ⓜ D3., Chef III. Gruppe im k. u. LVM. (18. Mai 1899)

Orsini und **Rosenberg** Maximilian Gf. EKO-R. 1. LO-R. ◯2. Ⓚ Ⓓ ⊙ Ⓜ D2. DO-Ehrenritter GHR. ⚸, Obersthofmeister Sr. k. u. k. Hoheit des Erzherzogs Rainer (26. Okt. 1899)

Rummer v. **Rummershof** Adolf EKO-R. 3. MVK. Ⓚ Ⓜ D3., Komdt. 19. IBrig. Josephstadt (1. Nov. 1899)

Gerba Raimund EKO-R. 3. MVK. Ⓚ Ⓜ D3., Komdt. k. u. Agramer kroat.-slav. VII. Ldw-distrikts (2. Nov. 1899)

Radanovich Heinrich EKO-R. 3. ⚷ Ⓜ D3., Komdt. 53. IBrig. Kassa (Kaschau) (3. Nov. 1899)

Jihn Edl. v. **Solwegen** Friedrich EKO-R. 3. ⚷ Ⓚ Ⓜ D3., Komdt. 22. IBrig. Lemberg (4. Nov. 1899)

Schemua Johann Edl. v. EKO-R. 3. MVK. ⚷ Ⓚ Ⓜ D3., Komdt. 7. Gebirgsbrig. Sarajevo (5. Nov. 1899)

Fiala Anton EKO-R. 3. MVK. Ⓜ D3., Komdt. 2. ABrig. Wien (7. Nov. 1899)

Ströhr Adolf EKO-R. 3. Ⓚ Ⓜ D3., Komdt. 14. KBrig. Rzeszów (8. Nov. 1899)

Trnka Edl. v. **Dornwehr** Carl EKO-R. 3. ⚷ Ⓚ Ⓜ D2., Komdt. 54. IBrig. Eperjes (11. Nov. 1899)

Lang Carl v. EKO-R. 3. Ⓚ Ⓜ D2., Komdt. 21. IBrig. Lemberg (29. April 1900)

Regenspursky v. **Régeny** Car EKO-R. 3. MVK. (KD) ⚷ Ⓚ Ⓜ D3., Komdt. 38. IBrig. Budweis (1. Mai 1900)

Steinberg Johann Edl. v. LO-R. EKO-R. 3. (KD) MVK. ⚷ Ⓚ Ⓜ D2., Komdt. 5. IBrig. Linz (2. Mai 1900)

Sandmann Emil EKO-R. 3. MVK. ⚷ Ⓚ Ⓜ D2., Komdt. 14. IBrig. Peterwardein (3. Mai 1900)

Nachodsky v. **Neudorf** Stephan Ritt. EKO-R. 3. Ⓚ Ⓜ D3., Komdt. 6. KBrig. Miskolcz (4. Mai 1900

Schoedler Franz EKO-R. 3. MVK. Ⓚ Ⓜ D3., Komdt. 9. IBrig. Olmütz (6. Mai 1900)

Auffenberg Moritz Ritt. v. EKO-R. 3. Ⓚ Ⓜ D3., Komdt. 65. IBrig. Győr (Raab) (7. Mai 1900)

Lehmann Vinzenz EKO-R. 3. ⚷ Ⓜ D3., Komdt. 34. IBrig. Arad (8. Mai 1900)

Schreiber Viktor EKO-R. 3. MVK. ⚷ Ⓜ D3., Komdt. 62. IBrig. Budapest (9. Mai 1900)

Digitized by Google

Schikofsky Carl EKO-R. 3. MVK. Ⓚ Ⓜ D3., Komdt. 67. IBrig. Temesvár (10. Mai 1900)

Kummer Heinrich v. EKO-R. 3. MVK. Ⓚ Ⓜ D3., Komdt. 39. IBrig. Dolnja Tuzla (11. Mai 1900)

Csalány Géza EKO-R. 3. MVK. Ⓜ D3., Komdt. k. u. Szegeder (Szegediner) II. Ldwdistrikts (13. Mai 1900)

Poten Ernst v. EKO-R. 3. MVK. Ⓚ ⊙ Ⓜ D3., Komdt. 17. KBrig. Wien (15. Mai 1900)

Dragoni Edl. v. **Rabenhorst** Alfons EKO-R. 3. Ⓚ Ⓜ D2. (16. Mai 1900)

Wawra Emanuel Ⓚ Ⓜ D3., Festungskomdt. Peterwardein (18. Mai 1900)

Schwab Johann FJO-K. EKO-R. 3. MVK. Ⓜ D3., Direktor Pulverfabrik Blumau (23. Mai 1900)

Zeller v. **Zellhain** Alois Ritt. EKO-R. 3. Ⓚ Ⓜ D3., Komdt. 50. IBrig. Wien (26. Mai 1900)

Fanta Carl EKO-R. 3. Ⓚ Ⓜ D3., Komdt. 57. IBrig. Theresienstadt (24. Okt. 1900)

Karl Johann Ritt. v. EKO-R. 3. Ⓚ Ⓜ D3., Komdt. 20. IBrig. Königgrätz (25. Okt. 1900)

Obermayer Edl. v. **Marnach** Kamillo EKO-R. 3. Ⓚ Ⓚ Ⓚ Ⓜ D3., Komdt. 4. IBrig. Jaroslau (28. Okt. 1900)

Urban Eduard EKO-R. 3. MVK. Ⓚ Ⓚ Ⓜ D3., Komdt. 13. IBrig. Esseg (31. Okt. 1900)

Noll Emil Edl. v. EKO-R. 3. Ⓚ Ⓜ D3., Komdt. 14. ABrig. Wien (1. Nov. 1900)

Döller v. **Wolframsberg** Joseph EKO-R. 3. MVK. Ⓚ Ⓜ D2., Gendarmerieinspektor für die im Reichsrate vertretenen Königreiche und Länder (3. Nov. 1900)

Krobatin Alexander Ritt. v. LO-R. EKO-R. 3. MVK. Ⓜ D3., Vorstand 7. Abt. im RKM. (6. Nov. 1900)

Hugetz Ernst EKO-R. 3. FJO-R. MVK. Ⓜ D3., Komdt. 49. IBrig. Wien (7. Nov. 1900)

Jahl Gustav Edl. v. EKO-R. 3. Ⓜ D3., Komdt. k. u. Kassaer (Kaschauer) III. Ldwdistrikts (8. Nov. 1900)

Esch Carl EKO-R. 3. Ⓚ Ⓜ D3., Komdt. 6. IBrig. Salzburg (9. Nov. 1900)

Csanády Artur v. LO-R. EKO-R. 3. Ⓚ Ⓚ ⊙ Ⓜ D3., Komdt. 71. IBrig. Fiume (10. Nov. 1900)

Weigl Joseph Freih. v. EKO-R. 2. (KD. 3. Kl.) LO-R. MVK. Ⓚ Ⓜ D3., Komdt. 1. IBrig. Plevlje (11. Nov. 1900)

Ziegler Alfred Ritt. v. EKO-R. 3. MVK. (KD) Ⓚ Ⓚ Ⓜ D3., Komdt. 55. IBrig. Triest (12. Nov. 1900)

Balthazar Hugo de EKO-R. 3. Ⓚ Ⓜ D3., Komdt. 9. KBrig. Pardubitz (13. Nov. 1900)

Debić Johann EKO-R. 3. Ⓚ Ⓜ D2., Komdt. 16. IBrig. Trient (21. Nov. 1900)

Pukl Carl EKO-R. 3. Ⓚ Ⓜ D3., Komdt. 5. Gebirgsbrig. Zara (29. April 1901)

Laube Joseph EKO-R. 3. MVK. Ⓚ Ⓜ D3., zug. k. k. Ldwkavallerieinspektor (1. Mai 1901)

Baldass Bernhard Edl. v. EKO-R. 3. Ⓚ Ⓜ D3., zug. 3. Korpskomdo. Graz (2. Mai 1901)

Sprecher v. **Bernegg** Artur LO-R. Ⓚ ⊙ Ⓜ D3. †, Komdt. 28. IBrig. Sopron (Ödenburg) (3. Mai 1901)

Szilvinyi Géza v. EKO-R. 3. Ⓜ D3., Komdt. 3. KBrig. Marburg (4. Mai 1901)

Grivičić Johann MVK. Ⓚ Ⓚ Ⓜ D3., Komdt. 23. IBrig. Krakau (5. Mai 1901)

Marsch Anton EKO-R. 3. Ⓜ D3., Komdt. 48. IBrig. Przemyśl (6. Mai 1901)

Siegler Edl. v. **Eberswald** Heinrich LO-R. EKO-R. 3. Ⓚ Ⓜ D3., Komdt. 72. IBrig. Agram (7. Mai 1901)

Cvitković Johann EKO-R. 3. MVK. (KD) Ⓚ Ⓚ Ⓜ D3., Komdt. Kriegsschule (8. Mai 1901)

Weinrichter Edl. v. **Treuenbrunn** Joseph EKO-R. 3. MVK. (KD) Ⓚ Ⓜ D2., Komdt. 94. IBrig. Wien (11. Mai 1901)

Suchy Theodor MVK. Ⓚ Ⓜ D3., Komdt. k. k. 89. LdwIBrig. Przemyśl (12. Mai 1901)

Sanleque Maximilian Freih. v. EKO-R. 3. Ⓚ Ⓜ D2., Komdt. k. k. 43. LdwIBrig. Graz (27. Okt. 1901)

Microys Wilhelm Ritt. v. EKO-R. 3. MVK. Ⓚ Ⓜ D3., Komdt. 29. IBrig. Ungvár (30. Okt. 1901)

Laube Alois Edl. v. EKO-R. 3. MVK. Ⓚ Ⓜ D3., Komdt. Armeeschießschule (31. Okt. 1901)

Schleif Wilhelm EKO-R. 3. MVK. Ⓚ Ⓜ D2., Komdt. k. k. 25. LdwIBrig. Wien (1. Nov. 1901)

Angerholzer v. **Almburg** Anton EKO-R. 3. Ⓚ Ⓚ Ⓜ D2., Komdt. k. k. 44. LdwIBrig. Laibach (3. Nov. 1901)

Linhart Emil EKO-R. 3. MVK. Ⓜ D3., Chef I. Sektion im Techn. Milkomitee (4. Nov. 1901)

Kletler Bruno EKO-R. 3. FJO-R. MVK. Ⓜ D3., Komdt. 10. ABrig. Przemyśl (5. Nov. 1901)

Digitized by Google

Wojtěch Adalbert EKO-R. 3. Ⓚ Ⓜ D3., Komdt. 6. Gebirgsbrig. Bilek (6. Nov. 1901)

Indra Alois EKO-R. 3. Ⓜ D3., Artilleriedirektor Zara (8. Nov. 1901)

Rupprecht v. Virtsolog Heinrich EKO-R. 3. Ⓜ D3., Komdt. k. u. 79. LdwIBrig. Budapest (9. Nov. 1901)

Szaszkiewicz Alexander EKO-R. 3. MVK. Ⓜ D3., Generalpionierinspektor (10. Nov. 1901)

Bružek Alfred Edl. v. EKO-R. 3. Ⓜ D3., Komdt. k. k. 87. LdwIBrig. Linz (11. Nov. 1901)

Keltscha Julius MVK. Ⓜ D3., Komdt. k. k. 91. LdwIBrig. Krakau (12. Nov. 1901)

Terkulja Johann FJO-OK. EKO-R. 3. MVK. Ⓚ Ⓜ D3., Komdt. 40. IBrig. Banjaluka (13. Nov. 1901)

Tappeiner Joseph EKO-R. 3. MVK. Ⓚ Ⓜ D3., Komdt. 31. IBrig. Brassó (Kronstadt) (14. Nov. 1901)

Aulich Heinrich Edl. v. EKO-R. 3. MVK. (KD) Ⓚ Ⓜ D3., Komdt. 11. IBrig. Graz (15. Nov. 1901)

Schlemüller Wilhelm FJO-R. MVK. Ⓚ Ⓜ D2., Komdt. 33. IBrig. Nagy-Várad (Großwardein) (18. Nov. 1901)

Ceipek Joseph FJO-R. MVK. Ⓚ Ⓜ D3., betraut mit den Agenden des Generalbauingenieurs (26. April 1902)

Nestor Emil EKO-R. 3. Ⓚ Ⓜ D2., Komdt. 69. IBrig. Gyulafehérvár (Carlsburg) (27. April 1902)

Riedlechner Otto Edl. v. EKO-R. 3. FJO-R. MVK. (KD) Ⓚ Ⓜ D2., Komdt. k. k. 51. LdwIBrig. Josephstadt (29. April 1902)

Kaffka Ignaz EKO-R. 3. Ⓚ Ⓜ D3., Komdt. k. u. 2. LdwKBrig. Budapest (2. Mai 1902)

Littke August EKO-R. 3. MVK. Ⓚ Ⓜ D3., Komdt. 20. KBrig. Krakau (3. Mai 1902)

Böllmann Carl EKO-R. 3. MVK. Ⓚ Ⓜ D3., Komdt. 8. ABrig. Prag (4. Mai 1902)

Vuković Johann EKO-R. 3. Ⓚ Ⓜ D2., zug. k. u. Agramer kroat.-slav. VII. Ldwdistriktskomdo. (5. Mai 1902)

Lobinger August EKO-R. 3. MVK. Ⓚ Ⓜ D3., Geniedirektor Przemyśl (6. Mai 1902)

Ludmann v. Hadusfalva Julius EKO-R. 3. MVK. Ⓜ D3., zug. k. u. Budapester I. Ldwdistriktskomdo. (7. Mai 1902)

Dillmann v. Dillmont Oskar EKO-R. 3. Ⓜ D3., Komdt. 2. IBrig. Sarajevo (8. Mai 1902)

Glückmann Carl EKO-R. 3. Ⓜ D3., Komdt. 1. Gebirgsbrig. Mostar (9. Mai 1902)

Venus Anton EKO-R. 3. Ⓜ D3., Komdt. 13. ABrig. Agram (10. Mai 1902)

Wanka Ludwig LO-R. MVK. Ⓚ ⊙ Ⓜ D3., Komdt. 59. IBrig. Czernowitz (11. Mai 1902)

Hortstein Franz Edl. v. EKO-R. 3. MVK. Ⓚ Ⓜ D3., Komdt. 8. Gebirgsbrig. Foča (12. Mai 1902)

Lónyay de Nagy-Lónya et Vásáros-Námény Albert EKO-R. 3. ⊙ Ⓜ D3. †, Komdt. 5. KBrig. Jaroslau (13. Mai 1902)

Seefranz Anton EKO-R. 3. Ⓚ Ⓜ D3., Komdt. 68. IBrig. Fehértemplom (Ung. Weißkirchen) (14. Mai 1902)

Benda Adalbert EKO-R. 3. Ⓜ D3., Komdt. 6. ABrig. Kassa (Kaschau) (26. Okt. 1902)

Schildenfeld Joseph Ritt. v. EKO-R. 3. Ⓚ Ⓜ D3., Komdt. k. k. 41. LdwIBrig. Pilsen (27. Okt. 1902)

Glas Anton MVK. Ⓚ Ⓜ D3., Artilleriedirektor 15. Korps Sarajevo (28. Okt. 1902)

Jahn v. Jahnau Justus EKO-R. 3. Ⓚ Ⓜ D3., Komdt. 12. ABrig. Nagyszeben (Hermannstadt) (29. Okt. 1902)

Küsswetter Albert Edl. v. EKO-R. 3. Ⓚ Ⓜ D3., Festungsartilleriedirektor Krakau (30. Okt. 1902)

Pomiankowski v. Wiara Kasimir Ritt. FJO-OK. EKO-R. 3. (KD) Ⓚ Ⓜ D2., Stadtkomdt. Lemberg (31. Okt. 1902)

Melzer v. Orienburg Franz EKO-R. 3. Ⓚ Ⓜ D3., Komdt. 61. IBrig. Budapest (1. Nov. 1902)

Manussi Carl Edl. v. EKO-R. 3. Ⓚ Ⓜ D3., Komdt. 56. IBrig. Laibach (5. Nov. 1902)

Kemenović Felix Ⓚ Ⓜ D3., Komdt. k. u. 84. LdwIBrig. Esseg (6. Nov. 1902)

Pfeiffer Ferdinand FJO-OK. EKO-R. 3. MVK. (KD) Ⓚ Ⓜ D3., Komdt. 17. IBrig. Prag (8. Nov. 1902)

Skribe Viktor EKO-R. 3. MVK. Ⓚ Ⓜ D3., Komdt. 37. IBrig. Pilsen (9. Nov. 1902)

Franceschini Friedrich EKO-R. 3. Ⓚ Ⓜ D2., Komdt. 27. IBrig. Pozsony (Preßburg) (10. Nov. 1902)

Digitized by Google

Kövess v. Kövessháza Hermann EKO-R. 3. Ⓚ Ⓜ D3., Komdt. 15. IBrig. Innsbruck (11. Nov. 1902)

Jacobs v. Kantstein Carl Freih. EKO-R. 3. MVK. Ⓜ D3., Komdt. 93. IBrig. Wien (13. Nov. 1902)

Bernáth v. Bosutpolje Alfons MVK. (KD) Ⓚ Ⓜ D2., Komdt. 2. Gebirgsbrig. Trebinje (14. Nov. 1902)

Bresnitzer Otto EKO-R. 3. MVK. Ⓚ Ⓜ D2., Milinspektor der Pferdezuchtanstalten der im Reichsrate vertretenen Königreiche und Länder (27. April 1903)

Waitz Joseph EKO-R. 3. Ⓜ D3., Komdt. 9. ABrig. Josephstadt (28. April 1903)

Gaál August v. EKO-R. 3. MVK. Ⓜ D3., Komdt. 3. Gebirgsbrig. Nevesinje (30. April 1903)

Rohr Franz EKO-R. 3. Ⓜ D3., Komdt. k. u. 73. LdwIBrig. Pozsony (Preßburg) (1. Mai 1903)

Georgi Friedrich v. EKO-R. 3. MVK. Ⓚ Ⓜ D3., Komdt. k. k. 42. LdwIBrig. Prag (2. Mai 1903)

Minarelli-Fitzgerald Alexander Chev. EKO-R. 3. Ⓚ Ⓜ D3., Komdt. 64. IBrig. Budapest (3. Mai 1903)

Hornik Theodor Edl. v. EKO-R. 3. Ⓜ D3., Komdt. k. k. 86. LdwIBrig. Czernowitz (4. Mai 1903)

Hortstein Lothar Edl. v. EKO-R. 3. MVK. Ⓚ Ⓜ D3., Komdt. 12. IBrig. Klagenfurt (5. Mai 1903)

Fromm Ferdinand Freih. v. EKO-R. 3. Ⓜ D3., Komdt. 30. IBrig. Miskolcz (6. Mai 1903)

Nyiri v. Székely Alexander EKO-R. 3. MVK. Ⓚ Ⓜ D3., k. u. Landesverteidigungsminister (7. Mai 1903)

Schleiss Joseph Ⓜ D3., Festungsartilleriedirektor Cattaro (8. Mai 1903)

Rieger Franz EKO-R. 3. Ⓜ D3., Komdt. 70. IBrig. Kolozsvár (Klausenburg) (9. Mai 1903)

Leithner Ernst Freih. v. EKO-R. 3. MVK. Ⓚ Ⓜ D3., Komdt. 63. IBrig. Budapest (10. Mai 1903)

Hoffmann Hugo EKO-R. 3. Ⓜ D3., Chef II. Gruppe im k. u. LVM. (11. Mai 1903)

Böhm-Ermolli Eduard v. EKO-R. 3. MVK. Ⓜ D3., Komdt. 16. KBrig. Pozsony (Preßburg) (12. Mai 1903)

Pflanzer-Baltin Carl Freih. v. EKO-R. 3. MVK. Ⓜ D3., Komdt. 32. IBrig. Nagyszeben (Hermannstadt) (13. Mai 1903)

Weber v. Ebenhof Oskar Freih. MVK. ⊙ Ⓜ D3., Komdt. 18. KBrig. Złoczów (14. Mai 1903)

Gangl Eduard v. EKO-R. 3. Ⓚ Ⓜ D3., Komdt. 8. IBrig. Brünn (15. Mai 1903)

Dankl Viktor EKO-R. 3. MVK. Ⓜ D3., Komdt. 66. IBrig. Komárom (Komorn) (16. Mai 1903)

Giesl v. Gieslingen Artur Freih. LO-R. EKO-R. 3. MVK. ⊙ Ⓜ D3., Komdt. 10. IBrig. Troppau (17. Mai 1903)

Kolossváry de Kolosvár Desiderius EKO-R. 2. LO-R. MVK. ⊙ Ⓜ D3. GHR. (18. Mai 1903)

Weber Edl. v. Murbrück Carl EKO-R. 3. Ⓚ Ⓜ D2., Komdt. 58. IBrig. Reichenberg (19. Mai 1903)

Ivanossich v. Küstenfeld Emil EKO-R. 3. MVK. (KD) Ⓚ Ⓜ D3., Komdt. 4. Gebirgsbrig. Cattaro (20. Mai 1903)

Cena Nikolaus EKO-R. 3. FJO-R. MVK. Ⓚ Ⓜ D2., Komdt. 3. IBrig. Rzeszów (21. Mai 1903)

Rüling Hermann Freih. v. EKO-R. 3. Ⓚ Ⓜ D3., Komdt. 7. ABrig. Temesvár (22. Mai 1903)

Rukavina v. Liebstadt Emil EKO-R. 3. MVK. (KD) Ⓚ ⊙ Ⓜ D3. Komdt. 88. Landesschützenbrig. Innsbruck (28. Okt. 1903)

Müller v. Eck Emanuel EKO-R. 3. Ⓚ Ⓓ Ⓜ D2., Komdt. k. k. 52. LdwIBrig. Leitmeritz (29. Okt. 1903)

Emmert Benedikt Edl. v. EKO-R. 3. MVK. Ⓚ Ⓜ D2., Komdt. k. k. 92. LdwIBrig. Olmütz (30. Okt. 1903)

Elmayer Ludwig EKO-R. 3. FJO-R. MVK. Ⓜ D3. Vorstand 6. Abt. im RKM. (31. Okt. 1903)

Buttlar zu Brandenfels genannt **Treusch** Richard Freih. v. EKO-R. 3. Ⓚ ⊙ Ⓜ D3. †, Komdt. k. k. 26. LdwIBrig. Brünn (1. Nov. 1903)

Baranyay v. Nagyvárad Emmerich EKO-R. 3. Ⓜ D3., zug. k. u. Szegeder (Szegediner) II. Ldwdistriktskomdo. (2. Nov. 1903)

Beösze Julius EKO-R. 3. Ⓚ Ⓜ D3., zug. k. u. Koloszvárer (Klausenburger) VI. Ldwdistriktskomdo. (3. Nov. 1903)

Dembicki Adam EKO-R. 3. Ⓜ D3., Komdt. k. k. 90. LdwIBrig. Jaroslau (4. Nov. 1903)

Kailer Carl Edl. v. EKO-R. 3. Ⓚ Ⓜ D3., Komdt. 47. IBrig. Przemysl (5. Nov. 1903)

Digitized by Google

Frank Otto EKO-R. 3. MVK. Ⓜ D3., Komdt. des Milgeogr. Inst. (6. Nov. 1903)

Lahousen Edl. v. **Vivremont** Wilhelm EKO-R. 3. Ⓜ D3., Komdt. k. k. 85. LdwlBrig. Lemberg (7. Nov. 1903)

Barleon Viktor EKO-R. 3. Ⓚ Ⓜ D3., Komdt. 60 lBrig. Lemberg (8. Nov. 1903)

Vajna de **Páva** Albert EKO-R. 3. MVK. Ⓜ D3., Komdt. k. u. Ldw. Ludovika-Akad. (9. Nov. 1903)

Machalický Ottokar EKO-R. 3. Ⓜ D3., Komdt. 24 lBrig. Krakau (10. Nov. 1903)

Balás Georg EKO-R. 3. MVK. Ⓚ Ⓜ D3., Komdt. k. u. 77. LdwlBrig. Kassa (Kaschau) (11. Nov. 1903)

Welz Anton EKO-R. 3. MVK. Ⓚ Ⓜ D3., Komdt. 3. ABrig. Graz (12. Nov. 1903)

Silvatici Joseph Freih. v. LO-C. EKO-R. 3. FJO-R. Ⓜ D3. GHR., Hofmarschall Sr. k. u. k. Hoheit des Erzherzogs Ferdinand IV. Großherzog von Toscana, a. h.

Görgey de **Görgö** et **Topporcz** Joseph EKO-R. 3. MVK. Ⓚ ⊙ Ⓜ D3., Leutnant k. u. Leibgarde, a. h.

(Gedruckt am 14 Dezember 1903)

Digitized by Google

Oberste

Erzherzog Ludwig Salvator, kaiserl. und königl. Hoheit, GVO-R. Ⓜ, Inhaber des IR Nr. 58

Göttlicher v. **Bartenthal** Benedikt Ritt. EKO-R. 3. Ⓜ D2. im Armeestande, prov. Direktor des Grundsteuerkatasters und Präses der Zentralkomm. für die Forstservitutenablösung in der bestandenen kroat.-slav. Milgrenze (14. Nov. 1871)

Brasseur v. **Kehldorf** Emil Ritt. EKO-R. 3. MVK. (KD) Ⓚ Ⓜ D2., Gardekapitänleutnant u. Hauskomdt. Trabantenleibgarde (7. Mai 1890)

Obermayer Albert Edl. v. FJO-K. EKO-R. 3. Ⓚ Ⓜ D2. AZF. (Uk.), Lehrer Techn. Milakad. (3. Dez. 1890)

Thür Johann Ⓚ Ⓜ D3. im Armeestande, Platzkomdt. Graz (11. Juni 1892)

Krajnc Viktor MVK. Ⓚ Ⓜ D2. im Armeestande, Platzkomdt. Krakau (28. Okt. 1893)

Ruttkay v. **Felső-** und **Alsó-Ruttka** Johann EKO-R. 3. MVK. (KD) Ⓚ Ⓜ D2. † im HR. Wilhelm II. Deutscher Kaiser und König von Preußen Nr. 7 (Uk.), Präses Remontenassentkomm. 2 Szeged (Szegedin) (11. Mai 1894)

Daublebsky v. **Sterneck** Robert EKO-R. 3. Ehrenz. f. Kunst u. Wiss. MVK. Ⓚ Ⓜ D2. im Armeestande, Leiter der geodätischen Gruppe im Milgeogr. Inst. (29. Okt. 1894)

Tatartzy Johann MVK. (KD) Ⓚ Ⓜ D3. im Armeestande, Komdt. Mil.-Tierarzneiinst. u. tierärztl. Hochschule (20. Nov. 1895)

Hipssich Carl Freih. v. EKO-R. 3. FJO-R. Ⓚ Ⓜ D3. im Armeestande, Vorstand Schriftenabt. im Kriegsarchiv (26. April 1896)

Suvich v. **Bribir** Theodor EKO-R. 3. Ⓚ Ⓜ D2. in der Gestütsbranche, Komdt. Milabt. k. kroat.-slav. Hengstendepot Agram und Referent in Pferdezucht-Angelegenheiten bei der k. kroat.-slav. Landesregierung (21. Juni 1896)

Chizzola Alfred v. MVK. Ⓚ Ⓜ D3. im Armeestande, Platzkomdt. Przemyśl (27. Juni 1896)

Ceipek August Edl. v. FJO-OK. EKO-R. 3. MVK. Ⓚ Ⓜ D3. im Armeestande, Vorstand 3. Abt. im RKM. (31. Okt. 1896)

Galateo Alfred Nobile de MVK. (KD) Ⓚ Ⓜ D3. im Armeestande, Platzkomdt. Pola (28. Nov. 1896)

Erbes Felix EKO-R. 3. MVK. Ⓚ Ⓜ D3. in der Monturverwaltungsbranche, Komdt. Monturdepot Nr. 4 Wien (16. Dez. 1896)

Hofmann v. **Baltenau** Albert Ritt. MVK. Ⓚ Ⓜ D3. im Armeestande, Platzkomdt. Bruck an der Leitha (26. Dez. 1896)

Weiss v. **Weissenfeld** Artemont EKO-R. 3. Ⓚ Ⓜ D3. im Armeestande, Präses Remontenassentkomm. 3 Lemberg (3. Mai 1897)

Scapinelli Scipio Conte LO-R. MVK. Ⓚ Ⓜ D2. †. Leutnant Ersten Arcièrenleibgarde (24. Okt. 1897)

Fischer Emmerich Edl. v. EKO-R. 3. MVK. Ⓚ Ⓜ D3., Komdt. IR. Kaiser Nr. 1 (17. Nov. 1897)

Bitterl v. **Tessenberg** Maximilian Ritt. MVK. Ⓚ Ⓜ D3., Komdt. Eisenbahn- u. Telegraphenreg. (22. Nov. 1897)

Daublebsky v. **Sterneck** zu **Ehrenstein** Carl Freih. EKO-R. 3. Ⓚ Ⓜ D3., Komdt. IR. Gf. Clerfayt Nr. 9 (23. Nov. 1897)

Bastl Maximilian EKO-R. 3. Ⓜ D3., Komdt. IR. Erzherzog Carl Stephan Nr. 8 (24. Nov. 1897)

Leeb Hugo v. EKO-R. 3. MVK. Ⓚ Ⓜ D2., Komdt. IR. Freih. v. Beck Nr. 47 (28. Nov. 1897)

Soldan Ernst EKO-R. 3. Ⓚ Ⓜ D3., im FAR. Kaiser Nr. 1 (Uk.), Festungsartdirektor Przemyśl (4. Dez. 1897)

Magdeburg Emil Freih. v. EKO-R. 3. Ⓜ D3. im DR. Georg König von Sachsen Nr. 3 (Uk.), Komdt. 12. KBrig. Nagyszeben (Hermannstadt) (6. Dez. 1897)

Nagy v. **Szent-Király** Valerian MVK. (KD) Ⓚ Ⓜ D3. im Armeestande, Präses Remontenassentkomm. 5 Nagykanizsa (7. Dez. 1897)

Digitized by Google

Lyro v. Onor Emil EKO-R. 3. Ⓚ Ⓜ D3. im UR. Freih. v. Bothmer Nr. 12 (Uk.), Komdt. 15. KBrig. Tarnopol (8. Dez. 1897)

Bigot de St. Quentin Anatol Gf. EKO-R. 3. ⊙ Ⓜ D3. GHR. ♗ im DR. Herzog von Lothringen Nr. 7 (Uk.), Oberst hofmeister Sr. k. u. k. Hoheit des Erzherzogs Friedrich (10. Dez. 1897)

Sachse v. Rothenberg Friedrich EKO-R. 3. MVK. Ⓜ D3. im UR. Erzherzog Carl Nr. 3 (Uk.), Komdt. Militär-Reitlehrerinst. (12. Dez. 1897)

Feigl Eduard EKO-R. 3. Ⓜ D3. im Jazygier und Kumanier HR. Wilhelm Kronprinz des Deutschen Reiches und Kronprinz von Preußen Nr. 13 (Uk.), Komdt. 11. KBrig. Tarnów (14. Dez. 1897)

Krismanić Erwin Ritt. v. ♁ Ⓚ Ⓜ D3., Komdt. IR. Ritt. v. Rodakowski Nr. 95 (15. Dez. 1897)

Bockenheimer v. Bockenheim Franz Ritt. EKO-R. 3. MVK. Ⓜ D3. im Generalstabskorps, Chef des Eisenbahnbureaus (16. Dez. 1897)

Boroević Svetozar EKO-R. 3. MVK. (KD) Ⓚ Ⓜ D3. im Generalstabskorps, Generalstabschef 8. Korps Prag (17. Dez. 1897)

Pidoll v. Quintenbach Franz Freih. ♁ Ⓚ Ⓜ D3., Komdt. 2. TJR. (18. Dez. 1897)

Schlögelhofer Franz EKO-R. 3. ♁ Ⓚ Ⓜ D3. im Geniestabe, Vorstand 8. Abt. im RKM. (19. Dez. 1897)

Bock Moritz EKO-R. 3. FJO-R. MVK. Ⓚ Ⓜ D3. im Geniestabe, Komdt. Techn. Militärfachkurse (20. Dez. 1897)

Domansky v. Domán Raimund EKO-R. 3. MVK. (KD) ♁ Ⓚ Ⓜ D3., Komdt. IR. Gf. v. Lacy Nr. 22 (22. April 1898)

Hanel v. Hannafeld Hugo EKO-R. 3. FJO-R. MVK. ♁ Ⓚ Ⓜ D3., Komdt. IR. Ritt. v. Milde Nr. 17 (23. April 1898)

Sermonet Lorenz FJO-R. MVK. ♁ ♁ Ⓚ Ⓓ Ⓜ D2., Komdt. IR. Ludwig Prinz von Bayern Nr. 62 (24. April 1898)

Kratky Franz EKO-R. 3. Ⓜ D3., Komdt. IR. Gf. v. Degenfeld-Schonburg Nr. 83 (5. Mai 1898)

Leeb Carl MVK. Ⓚ Ⓜ D3., Komdt. IR. Edl. v. Pokorny Nr. 25 (7. Mai 1898)

Lokmer Joseph EKO-R. 3. FJO-R. MVK. Ⓜ D3. im KAR. Nr. 12 (Uk.), Komdt. 5. ABrig. Pozsony (Preßburg) (8. Mai 1898)

Tengler Theodor EKO-R. 3. MVK. ⊙ Ⓜ D3. im DAR. Nr. 17 (Uk.), Komdt. Schießschulabt. der Feldartillerie (9. Mai 1898)

Schweitzer Eduard Ritt. v. FJO-OK. EKO-R. 3. (KD) Ⓚ Ⓜ D3., Komdt. IR. Michael Großfürst von Rußland Nr. 26 (11. Mai 1898)

Wikullil Franz EKO-R. 3. Ⓜ D3. im KAR. Erzherzog Franz Ferdinand Nr. 6 (Uk.), Komdt. 4. ABrig. Budapest (12. Mai 1898)

Tišljar Michael EKO-R. 3. Ⓚ Ⓜ D3., Komdt. IR. Galgótzy Nr. 71 (13. Mai 1898)

Horeczky Artur FJO-OK. EKO-R. 3. MVK. ♁ Ⓜ D3., Komdt. KAR. Freih. v. Smola Nr. 11 (15. Mai 1898)

Appel Michael Edl. v. EKO-R. 3. MVK. (KD) Ⓚ Ⓜ D3., Komdt. Gendarmeriekorps für Bosnien u. die Hercegovina (16. Mai 1898)

Grünzweig v. Eichensieg Artur EKO-R. 3. MVK. Ⓚ Ⓜ D3., Komdt. IR. Ritt. v. Schwitzer Nr. 82 (17. Mai 1898)

Hofmann Oskar EKO-R. 3. Ⓚ Ⓜ D3. im Generalstabskorps, Komdt. adm. Militärfachkurse u. Chef III. Sektion im Techn. Militärkomitee (18. Mai 1898

Tersztyánszky v. Nádas Carl EKO-R. 3. Ⓜ D3. im DR. Kaiser Franz Nr. 1 (Uk.), Komdt. 8. KBrig. Brünn (19. Mai 1898)

Hausenblas Alfred MVK. Ⓜ D3., Komdt. IR. Kronprinz Friedrich August Herzog zu Sachsen Nr. 45 (20. Mai 1898)

Meixner Otto EKO-R. 3. MVK. Ⓜ D3., Komdt. IR. Jung-Starhemberg Nr. 13 (21. Mai 1898)

Meixner Hugo EKO-R. 3. MVK. Ⓜ D3. im IR. Viktor Emanuel III. König von Italien Nr. 28 (Uk.), Vorstand 2. Abt. im RKM. (22. Mai 1898)

Strasser Carl MVK. (KD) Ⓚ Ⓜ D3., Komdt. IR. Arnulf Prinz von Bayern Nr. 80 (24. Mai 1898)

Köhler Franz v. EKO-R. 3. ○ 1. Ⓚ Ⓜ D3., Komdt. TrR. Nr. 1 (28. Okt. 1898)

Wachsmann Wilhelm EKO-R. 3. MVK. ♁ Ⓚ Ⓜ D3., Komdt. IR. Kaiser Leopold II. Nr. 33 (1. Nov. 1898)

Grivičić Emil MVK. ♁ Ⓚ Ⓜ D3., Komdt. IR. Erzherzog Ferdinand Nr. 48 (5. Nov. 1898)

Fadlallah el Hedad Michael EKO-R. 3. FJO-R. MVK. Ⓜ D2. in der Gestütsbranche, Komdt. Milabt. k. u. Staatsgestütes Báboina (8. Nov. 1898)

Perathoner Johann EKO-R. 3. FJO-R. MVK. (KD) Ⓚ Ⓜ D2., Komdt. IR. Edl. v. Probszt Nr. 51 (9. Nov. 1898)

Digitized by Google

Czech Anton Edl. v. MVK. Ⓚ Ⓜ D2., Komdt. IR. Ritt. v. Kees Nr. 85 (10. Nov. 1898)

Pototschnigg Carl MVK. Ⓚ Ⓜ D3., Komdt. IR. Edl. v. Horsetzky Nr. 98 (11. Nov. 1898)

Lederle Leo MVK. Ⓜ D3., Komdt. IR. Freih. v. König Nr. 92 (14. Nov. 1898)

Fiderkiewicz Ludwig EKO-R. 3. MVK. Ⓜ D3., Komdt. KAR. Freih. v. Ludwig Nr. 14 (24. Nov. 1898)

Stipsicz Joseph Freih. v. EKO-R. 3. Ⓚ Ⓜ D3., Komdt. KAR. Luitpold Prinzregent von Bayern Nr. 10 (25. Nov. 1898)

Wolff Edl. v. **Plotteg** Joseph ○ 1. Ⓚ Ⓜ D2. im Armeestande, Präses Remontenassentkomm. 4 Rzeszów (4. Dez. 1898)

Sertić Lukas EKO-R. 3. MVK. Ⓜ D3. im bh. IR. Nr. 2 (ük.), Vorstand 1. Abt. im RKM. (6. Dez. 1898)

Udvarnoky de **Kis-Jóka** Viktor EKO-R. 3. MVK. Ⓚ Ⓜ D3, Komdt. IR. Erzherzog Friedrich Nr. 52 (7. Dez. 1898)

Heiler Carl MVK. (KD) Ⓚ Ⓜ D3., Komdt. IR. Ritt. v. Gradl Nr. 78 (8. Dez. 1898)

Rudziński v. **Rudno** Carl EKO-R. 3. MVK. Ⓚ Ⓜ D3, Komdt. IR. Erzherzog Carl Nr. 3 (10. Dez. 1898)

Stipanović Jaroslav MVK. Ⓚ Ⓜ D3. im Geniestabe, Geniedirektor Krakau (11. Dez. 1898)

Streichert Othmar EKO-R. 3. MVK. Ⓜ D3. im Geniestabe, Befestigungsbaudirektor für Tirol (12. Dez. 1898)

Bacsák v. **Benefa** Siegmund MVK. Ⓜ D3. im Armeestande, Präses Remontenassentkomm. 1 Budapest (13. Dez. 1898)

Colard Hermann v. EKO-R. 3. MVK. Ⓜ D3., Komdt. IR. Freih. v. Reinländer Nr. 24 (14. Dez. 1898)

Magyar v. **Dömsöd** Julius FJO-OK. EKO-R. 3. ⊙ Ⓜ D3., Komdt. KAR. Ritt.-v. Kropatschek Nr. 4 (16. Dez. 1898)

Puhallo Paul EKO-R. 3. MVK. Ⓜ D3. im Generalstabskorps, Chef des Bureaus f. operat. Gistbsarbeiten (17. Dez. 1898)

Schemua Blasius EKO-R. 3. MVK. Ⓜ D3. Komdt. IR. Ferdinand IV. Großherzog von Toscana Nr. 66 (18. Dez. 1898)

Vever Johann Freih. v. Ⓚ Ⓜ D3., Komdt. IR. Erzherzog Rainer Nr. 59 (19. Dez. 1898)

Witzigmann Paul Ⓜ D3. im Geniestabe, Geniedirektor Gyulafehérvár (Carlsburg) (5. Mai 1899)

Csongvay de **Csegez** Carl FJO-R. Ⓜ D3. im Geniestabe, Chef II. Sektion im Techn. Militärkomitee (6. Mai 1899)

Sandner Carl MVK. Ⓚ Ⓜ D3., Komdt. IR. Erzherzog Leopold Salvator Nr. 18 (15. Mai 1899)

Klarner Carl Ⓚ Ⓣ Ⓜ D3., Komdt. IR. Ernst August Herzog von Cumberland Herzog zu Braunschweig und Lüneburg Nr. 42 (18. Mai 1899)

Watzka Heinrich MVK. Ⓚ Ⓜ D3., Komdt. IR. Prinz zu Sachsen-Coburg-Saalfeld Nr. 57 (22. Mai 1899)

Török de **Telekes** Stephan MVK. Ⓜ D3. IR. Nr. 12 (23. Mai 1899)

Zednik Edl. v. **Zeidegg** Oskar MVK. Ⓜ D3., Komdt. IR. Rupprecht Prinz von Bayern Nr. 43 (24. Mai 1899)

Łępkowski Friedrich Ritt. v. EKO-R. 3. MVK. (KD) Ⓚ Ⓜ D3. im Pionbat. Nr. 7 (ük.), Pionierinsp. Wien (25. Mai 1899)

Vogl Paul Edl. v. MVK. Ⓚ Ⓜ D3., Komdt. IR. Alexis Großfürst von Rußland Nr. 39 (30. Mai 1899)

Kosatzky Johann MVK. (KD) Ⓜ ○ 1. Ⓚ Ⓜ D2., Komdt. Otočaner IR. Gf. Jellačić Nr. 79 (3. Juni 1899)

Knopp v. **Kirchwald** Carl MVK. Ⓜ Ⓜ D3., Komdt. IR. Johann Georg Prinz von Sachsen Nr. 11 (4. Juni 1899)

Mollinary Koloman MVK. Ⓜ Ⓚ Ⓜ D3., Komdt. IR. Freih. v. Appel Nr. 60 (5. Juni 1899)

Weiss v. **Vértes** Ernst EKO-R. 3. MVK. Ⓚ Ⓜ D3. im HR. Friedrich Wilhelm III. König von Preußen Nr. 10 (ük.), Komdt. 7. KBrig. Temesvár (18. Juni 1899)

Fleischmann v. **Theissruck** Joseph EKO-R. 3. MVK. Ⓜ D3. im DR. Kaiser Ferdinand Nr. 4 (ük.) Komdt. 13. KBrig. Stanislau (20. Juni 1899)

Kokoschinegg Heinrich MVK. Ⓚ Ⓜ D3., Komdt. IR. Freih. v. Sterneck Nr. 35 (23. Juni 1899)

Klein Rudolf Ⓚ Ⓜ D3., Komdt. IR. Friedrich Wilhelm Großherzog von Mecklenburg-Strelitz Nr. 31 (25. Juni 1899)

Hrabar Johann Ⓜ Ⓜ D3., Komdt. IR. Gf. v. Abensperg und Traun Nr. 21 (30. Juni 1899)

Cankl Rudolf MVK. Ⓜ Ⓚ Ⓜ D3., Komdt. IR. Kaiserin und Königin Maria Theresia Nr. 32 (1. Juli 1899)

Digitized by Google

Gemmingen Hermann Freih. v. EKO-R. 3. Ⓜ D3., Komdt. HR. Wladimir Großfürst von Rußland Nr. 14 (3. Juli 1899)

Henike v. Temsburg Richard Ritt. EKO-R. 3. Ⓜ D3., im HR. Erzherzog Franz Salvator Nr. 15] (Uk.) Komdt. 21. KBrig. Lemberg (4. Juli 1899)

Mikulicz Radecki Valerian Ritt. v. MVK. Ⓜ D3., Komdt. IR. Freih. Kray Nr. 67 (5. Juli 1899)

Matuschka Ludwig Ⓜ D3., Komdt. IR. Oskar II. Friedrich König von Schweden und von Norwegen Nr. 10 (6. Juli 1899)

Koller Viktor v. EKO-R. 3. MVK. Ⓜ D3. A im Generalstabskorps, Generalstabschef 4. Korps Budapest (7. Juli 1899)

Langer Rudolf EKO-R. 3. MVK. Ⓜ im Generalstabskorps, Generalstabschef 15. Korps Sarajevo (8. Juli 1899)

Huyn Carl Gf. EKO-R. 3. Ⓜ †, Komdt. UR. Fürst zu Schwarzenberg Nr. 2 (9. Juli 1899)

Kirchbach Carl Freih. v. MVK. Ⓜ D3., Komdt. DR. Nikolaus I. Kaiser von Rußland Nr. 5 (10. Juli 1899)

Schirmbeck Johann EKO-R. 3. MVK. Ⓜ D3. im Generalstabskorps, Vorstand 5. Abt. im RKM. (11. Juli 1899)

Wáczek v. Duna Szent-György Franz FJO-R. MVK. Ⓚ Ⓜ D2., Komdt. 15. Traindiv. (28. Okt. 1899)

Sabljak Philipp EKO-R. 3. Ⓜ D3., Komdt. KAR. Erzherzog Albrecht Nr. 5 (2. Nov. 1899)

Dormus Georg Ritt. v. EKO-R. 3. FJO-R. MVK. Ⓜ D3., Komdt. KAR. Erzherzog Wilhelm Nr. 3 (5. Nov. 1899)

Spurny Ignaz EKO-R. 3. Ⓜ D3., Komdt. KAR. Freih. v. Weigl Nr. 2 (6. Nov. 1899)

Kastner Emil MVK. Ⓚ Ⓜ D2., Komdt. IR. Prinz zu Windisch-Graetz Nr. 90 (11. Nov. 1899)

Weywara Florian Edl. v. Ⓚ Ⓜ D2, Komdt. IR. Christian IX. König von Dänemark Nr. 75 (12. Nov. 1899)

Hospodarž Julius MVK. Ⓚ Ⓜ D3., Komdt. IR. Fabini Nr. 102 (15. Nov. 1899)

Schneider Anton MVK. (KD) Ⓜ Ⓚ Ⓜ D3., Komdt. bh. IR. Nr. 3 (16. Nov. 1899)

Nagy de Radnótfáy Julius EKO-R. 3. Ⓜ D3. im Armeestande, Präses Remontenassentkomm. 6 u. Komdt. Remontendepot Bilak (26. Nov. 1899)

Belnay Johann v. EKO-R. 3. MVK. Ⓜ D3., Komdt. HR. Eduard VII. König von Großbritannien und Irland Kaiser von Indien Nr. 12 (28. Nov. 1899)

Janoch Hugo EKO-R. 3. MVK. Ⓜ D3., Komdt. UR. Erzherzog Franz Ferdinand Nr. 7 (29. Nov. 1899)

Poten Otto EKO-R. 3. MVK. Ⓜ D3., Komdt. DR. Kaiser Nr. 11 (30. Nov. 1899)

Wernhardt Paul Freih. v. EKO-R. 3. MVK. Ⓜ D3. DO-K. †, Komdt. HR. Gf. Radetzky Nr. 5 (3. Dez. 1899)

Seibt Gottfried Ⓜ D3., Komdt. IR. Erzherzog Albrecht Nr. 44 (6. Dez. 1899)

Rhemen zu Barensfeld Adolf Freih. v. EKO-R. 3. Ⓜ D3. im Generalstabskorps, Generalstabschef 13. Korps Agram (9. Dez. 1899)

Blaschka Joseph MVK. Ⓚ Ⓜ D3., Komdt. TrR. Nr. 2 (29. April 1900)

Witsch Johann EKO-R. 3. MVK. Ⓜ D3., Komdt. KAR. Fischer Nr. 1 (2. Mai 1900)

Reitz Edl. v. **Reitzenegg** Viktor FJO-R. MVK. (KD) Ⓚ Ⓜ D3., Komdt. IR. Gf. v. Khevenhüller Nr. 7 (4. Mai 1900)

Rigele Hermann MVK. Ⓜ D3., Komdt. IR. v. Morawetz Nr. 61 (8. Mai 1900)

Horbaczewski Edmund Ⓜ D3., Komdt. IR. Georg I. König der Hellenen Nr. 99 (9. Mai 1900)

Fiebich Viktor MVK. Ⓜ D3., Komdt. IR. Albrecht Herzog von Württemberg Nr. 73 (10. Mai 1900)

Rowensky Joseph Ⓜ D3., Komdt. IR. Edl. v. Latour Nr. 53 (11. Mai 1900)

Romanić Bogdan Ⓜ D3. IR. Edl. v. Horsetzky Nr. 98 (12. Mai 1900)

Temmel Joseph Ⓚ Ⓜ D3., Komdt. IR. Reichsgraf Browne Nr. 36 (13. Mai 1900)

Dietl Franz MVK. Ⓜ D3., Komdt. IR. Freih. v. Albori Nr. 89 (14. Mai 1900)

Müller v. Elblein Eduard Ritt. FJO-R. MVK. Ⓜ D3., Komdt. IR. Freih. v. Waldstätten Nr. 81 (15. Mai 1900)

Pollak Franz EKO-R. 3. MVK. Ⓚ Ⓜ D2. im IR. Jung-Starhemberg Nr. 13 (Uk.), Komdt. MilORealsch. (17. Mai 1900)

Poppy Albert Ⓜ D3. im FAR. Freih. v. Rouvroy Nr. 5 (Uk.), Vorstand 2. Abt. I. Sektion Techn. Militärkomitee (24. Mai 1900)

Rollinger Leopold EKO-R. 3. MVK. Ⓜ D3., Komdt. FAR. v. Sponner Nr. 2 (25. Mai 1900)

Digitized by Google

Janda Carl EKO-R. 3. Ⓜ D3., Komdt. KAR. Prinz v. Lobkowitz Nr. 13 (26. Mai 1900)

Tarbuk Johann FJO-R. MVK. (KD) Ⓚ Ⓜ D3., Komdt. IR. Freih. v. Joelson Nr. 93 (28. Mai 1900)

Scherer Reinhard v. MVK. ♁ Ⓚ Ⓜ D3., Komdt. IR. Freih. v. Loudon Nr. 29 (29. Mai 1900)

Sanchez de la **Cerda** Ludwig Ⓚ Ⓜ D3., Komdt. IR. Freih. v. Catinelli Nr. 96 (30. Mai 1900)

Grössl Carl MVK. Ⓜ D3., Komdt. IR. Freih. v. Krieghammer Nr. 100 (2. Juni 1900)

Colerus v. **Geldern** Emil MVK. Ⓚ Ⓜ D3. im Generalstabskorps, Generalstabschef 7. Korps Temesvár (3. Juni 1900)

Catty Norbert Freih. v. MVK. Ⓚ Ⓜ im Generalstabskorps, Generalstabschef 6. Korps Kassa (Kaschau) (4. Juni 1900)

Ubaldini Hugo MVK. Ⓚ Ⓜ D3. im Generalstabskorps, IR. Georg I. König der Hellenen Nr. 99 (5. Juni 1900)

Fail-Griessler Andreas MVK. ♁ Ⓜ D3. im Generalstabskorps, Generalstabschef 1. Korps Krakau (6. Juni 1900)

Dvořák Carl Ⓜ D3., Komdt. IR. Erzherzog Eugen Nr. 41 (7. Juni 1900)

Ljubičić Stephan MVK. Ⓜ D3. im Generalstabskorps, Generalstabschef 10. Korps Przemyśl (8. Juni 1900)

Eckardt - Francesconi v. **Tiefenfeld** Friedrich MVK. ♁ Ⓜ D3. im Generalstabskorps, Generalstabschef 3. Korps Graz (9. Juni 1900)

Marenzi v. **Tagliuno** und **Talgate** Markgraf v. **Val Oliola** Freih. v. **Marenzfeldt** und **Scheneck** Franz Gf. EKO-R. 3. MVK. Ⓚ Ⓜ D3. ♗ IR. Michael Großfürst von Rußland Nr. 26 (10. Juni 1900)

Altmann Robert Ⓜ D3., Komdt. IR. Fiedler Nr. 30 (11. Juni 1900)

Kermpotich Friedrich ♁ Ⓜ, Komdt. IR. Wilhelm I. Deutscher Kaiser und König von Preußen Nr. 34 (12. Juni 1900)

Frass Paul MVK. Ⓚ Ⓜ D3., Sanitätstruppenkomdt. (16. Juni 1900)

Bellmond v. **Antalfalva** Konrad ♁ Ⓚ Ⓜ D3. im Armeestande, Leiter kartograph. Gruppe im Milgeogr. Inst. (17. Juni 1900)

Antonino Joseph MVK. Ⓚ Ⓜ D3., Komdt. IR. Adolf Großherzog von Luxemburg Herzog zu Nassau Nr. 15 (19. Juni 1900)

Grünzweig v. **Eichensieg** Albert Ⓚ Ⓜ D3. IR. Nr. 12 (20. Juni 1900)

Heyss Maximilian Ⓜ D3., Komdt. IR. Edl. v. Klobus Nr. 94 (22. Juni 1900)

Zednik Edl. v. **Zeidegg** Viktor FJO-R. MVK. Ⓜ D3., Komdt. KAR. Leopold Prinz von Bayern Nr. 7 (2. Juli 1900)

Melzer Oskar EKO-R. 3. MVK. Ⓚ Ⓜ D3., Komdt. KAR. Kaiser Nr. 8 (3. Juli 1900)

Pizzighelli Ottokar EKO-R. 3. MVK. ♁ Ⓜ D3., Komdt. DR. Gf. Montecuccoli Nr. 8 (4. Juli 1900)

Suchan Gottfried v. EKO-R. 3. MVK. ♁ Ⓚ Ⓜ D2., Komdt. UR. Kaiser Nr. 4 (6. Juli 1900)

Sagburg zu **Pfeffers, Lehensegg, Gösslheimb** und **Gallo di Escaláda** Walter v. MVK. ♁ Ⓜ D3., Komdt. DR. Eugen Prinz von Savoyen Nr. 13 (7. Juli 1900)

Davidov v. **Illáncsa** Svetozar MVK. ♁ Ⓚ Ⓜ D3., Komdt. UR. Freih. v. Ramberg Nr. 8 (8. Juli 1900)

Wittmann Oskar MVK. Ⓜ D3., Komdt. DR. Fürst von Liechtenstein Nr. 10 (12. Juli 1900)

Neumann Franz EKO-R. 3. MVK. Ⓜ D3., Komdt. KAR. Georg Prinz von Wales Nr. 12 (14. Juli 1900)

Clausnitz Richard MVK. ♁ Ⓜ D3., Komdt. UR. Nikolaus II. Kaiser von Rußland Nr. 5 (15. Juli 1900)

Meangya Stephan EKO-R. 3. Ⓜ D3. im Geniestabe (ük.), Lehrer Theres. Milakad. (17. Juli 1900)

Hauer Leopold Freih. v. MVK. ♁ Ⓜ D3. ♗, Komdt. HR. Gf. Üxküll-Gyllenband Nr. 16 (19. Juli 1900)

Günzl Anton EKO-R. 3. MVK. (KD) ♁ Ⓚ Ⓜ D3. im Generalstabskorps, Chef I. Gruppe im k. u. LVM. (22. Juli 1900)

Gall Rudolf ♁ Ⓜ D3. komdt. Geniestab, zug. Genbauingenieur (25. Okt. 1900)

Bobretzky Edl. v. **Arvenau** Carl FJO-R. MVK. Ⓜ D3. komdt. Geniestab (ük.), Milbauabt. Wien (26. Okt. 1900)

Ostoich Konstantin v. FJO-R. ♁ Ⓚ Ⓜ D3. im Armeestande, Eisenbahnlinienkomdt. 13. Korps Agram (29. Okt. 1900)

Ulrich Edl. v. **Trenkheim** Heinrich MVK. Ⓚ Ⓜ D3., Komdt. IR. Freih. v. David Nr. 72 (1. Nov. 1900)

Digitized by Google

Walter Franz FJO-R. Ⓜ **D3.**, Präses Übernahmskomm. Artarsenal (5. Nov. 1900)

Kuczera Eduard FJO-R. 8 Ⓜ **D3.** AZF. Wien (Uk.), Vorstand 3. Abt. I. Sektion im Techn. Milkomitee (6. Nov. 1900)

Hübl Artur Freih. v. FJO-R. MVK. Ⓜ **D3.** PF. Blumau (Uk.), Leiter techn. Gruppe Milgeogr. Inst. (7. Nov. 1900)

Csák Franz MVK. Ⓜ **D3.**, im Armeestande, Platzkomdo. Budapest (9. Nov. 1900)

Rizy Franz MVK. 8 Ⓜ **D3.**, Komdt. IR. Philipp Herzog von Württemberg Nr. 77 (10. Nov. 1900)

Arendt Ludwig MVK. 8 Ⓚ Ⓜ **D3.**, Komdt. IR. Freih. v. Mertens Nr. 64 (11. Nov. 1900)

Fanta Julius MVK. Ⓜ **D3.** Komdt., Warasdiner IR. Freih. v. Giesl Nr. 16 (12. Nov. 1900)

Grivičić Emil MVK. Ⓚ Ⓜ **D3.**, Komdt. 1. TJR. (13. Nov. 1900)

Franz Joseph Ⓜ **D3.** IR. Friedrich Wilhelm Großherzog von Mecklenburg-Strelitz Nr. 31 (14. Nov. 1900)

Reitz Ludwig MVK. 8 Ⓚ Ⓜ **D3.** IR. Gf. v. Abensperg und Traun Nr. 21 (15. Nov. 1900)

Buschek Wilhelm Ⓜ, Komdt. IR. Markgraf von Baden Nr. 23 (17. Nov. 1900)

Kusmanek Hermann MVK. 8 Ⓜ im Generalstabskorps (Uk.), Vorstand Präsidialbureau im RKM. (18. Nov. 1900)

Křitek Carl Ⓜ im Generalstabskorps, Chef des Landesbeschreibbureaus (19. Nov. 1900)

Giesl v. Gieslingen Wladimir Freih. LO-R. (KD) EKO-R. 3. MVK. Ⓜ im Generalstabskorps, Militattaché k. u. k. Botschaft Konstantinopel u. Gesandtschaft Athen (20. Nov. 1900)

Zerbs Gustav MVK. (KD) Ⓚ Ⓜ **D3.**, Komdt. IR. Sergius Alexandrowitsch Großfürst von Rußland Nr. 101 (21. Nov. 1900)

Rohm v. Hermannstädten Alfred Ritt. EKO-R. 3. 8 Ⓚ ⊙ Ⓜ **D3.** im Generalstabskorps (Uk.), Militärkanzlei Seiner Majestät des Kaisers und Königs (22. Nov. 1900)

Piwetz Emanuel Ⓜ **D3.** IR. Freih. v. Beck Nr. 47 (23. Nov. 1900)

Wurm Wenzel MVK. Ⓜ im Generalstabskorps, Generalstabschef 5. Korps Pozsony (Preßburg) (24. Nov. 1900)

Weiss August MVK. Ⓜ, Komdt. KAR. Joseph Wenzel Fürst v. Liechtenstein Nr. 9 (25. Nov. 1900)

Polak Edl. v. **Mürzsprung** Friedrich Ⓜ, Komdt. IR. Erzherzog Ludwig Viktor Nr. 65 (26. Nov. 1900)

Boićetta Wladimir MVK. 8 Ⓚ Ⓜ **D2.**, Komdt. IR. Prinz zu Schaumburg-Lippe Nr. 40 (29. Nov. 1900)

Grossmann Johann Ⓜ **D3.**, Komdt. UR. Kaiser Joseph II. Nr. 6 (12. Dez. 1900)

Luksandór Joseph MVK. Ⓚ Ⓜ **D3.** im Armeestande, Remontenassentkomm. 5 Nagykanizsa (13. Dez. 1900)

Gayer v. Ehrenberg Adolf Freih. Ⓜ **D3.**, Komdt. DR. Erzherzog Albrecht Nr. 9 (14. Dez. 1900)

Roschatt Hermann MVK. SVK. Ⓜ **D3.**, Komdt. 4. TJR. (15. Dez. 1900)

Hanke Theodor MVK. Ⓚ Ⓜ **D3.** **A**, Komdt. IR. Freih. v. Reicher Nr. 68 (17. Dez. 1900)

Lázár Friedrich MVK. 8 8 Ⓚ Ⓜ **D3.**, Komdt. HR. Gf. v. Hadik Nr. 3 (21. Dez. 1900)

Porges Carl EKO-R. 3. MVK. (KD) Ⓚ Ⓜ **D3.** im Geniestabe, Geniedirektor Pola (23. Dez. 1900)

Kuk Carl 8 Ⓚ Ⓜ **D3.** ETR. (24. Dez. 1900)

Hazai Samuel 8 Ⓜ **D3.** im Generalstabskorps (Uk.), Komdt. k. u. Ldw.-Stabsoffkurs (26. Dez. 1900)

Kirchbach Johann Freih. v. MVK. Ⓜ im Generalstabskorps, Generalstabschef 14. Korps Innsbruck (27. Dez. 1900)

Karg v. Bebenburg Johann Freih. Ⓜ, Komdt. IR. Erzherzog Joseph Nr. 37 (28. Dez. 1900)

Schmidt Franz MVK. Ⓜ im DAR. Nr. 12 (Uk.), zug. Generalartillerieinspektor (30. Dez. 1900)

Schleyer Leopold Ⓜ im Generalstabskorps, Chef des Telegraphenbureaus (31. Dez. 1900)

Dietrichstein zu Nikolsburg Gf. **Mensdorff-Pouilly** Hugo Fürst, Durchlaucht, 8 ⊙ Ⓜ † im Generalstabskorps, Flügeladj. Seiner Majestät des Kaisers und Königs (1. Jän. 1901)

Kupeczek Franz Ⓜ **D3.**, Vorstand AZD. Przemyśl (29. April 1901)

Feszl Siegmund FJO-R. 8 Ⓜ **D3.** in der Gestütsbranche, Leiter Pferdezuchtanstalt für Bosnien u. die Hercegovina (30. April 1901)

Sretkow Konstantin MVK. Ⓜ **D3.** im Armeestande, Protokollsdirektor im RKM. (1. Mai 1901)

Digitized by Google

Dąbrowski Artur Ritt. v. MVK. Ⓜ D3., Komdt. bh. IR. Nr. 1 (2. Mai 1901)

Wagner Emil Ritt. v. MVK. Ⓚ Ⓜ D3., Komdt. IR. Freih. v. Waldstätten Nr. 97 (3. Mai 1901)

Fitzner Johann 🎗 Ⓜ D3., Komdt. IR. Heinrich Prinz von Preußen Nr. 20 (4. Mai 1901)

Kolischer Emil Ⓚ Ⓜ D3. IR. Wilhelm I. Deutscher Kaiser und König von Preußen Nr. 34 (5. Mai 1901)

Knopp v. **Kirchwald** Norbert MVK. Ⓚ Ⓜ D3., Komdt. IR. Hoch- und Deutschmeister Nr. 4 (6. Mai 1901)

Schandru Michael 🎗 Ⓜ D3., Komdt. IR. Alexander I. Kaiser von Rußland Nr. 2 (7. Mai 1901)

Feichter Johann MVK. Ⓜ D3., Komdt. IR. Freih. v. Hess Nr. 49 (8. Mai 1901)

Fox Vinzenz MVK. Ⓜ D3. im Generalstabskorps, Generalstabschef 2. Korps Wien (10. Mai 1901)

Ziegler Emil Ritt. v. Ⓜ, Komdt. DR. Freih. v. Bechtolsheim Nr. 15 (11. Mai 1901)

Scheuchenstuel Viktor v. MVK. Ⓜ D3., Komdt. IR. Friedrich Wilhelm Ludwig Großherzog von Baden Nr. 50 (12. Mai 1901)

Kalliwoda Hugo MVK. 🎗 Ⓚ Ⓜ, Komdt. IR. Erzherzog Franz Ferdinand Nr. 19 (13. Mai 1901)

Czibulka Moritz Ⓜ im Generalstabskorps, Stellv. des Komdt. Milgeogr. Inst. (14. Mai 1901)

Krauss Heinrich MVK. Ⓚ Ⓜ D3., Komdt. IR. Ritt. v. Pitreich Nr. 69 (17. Mai 1901)

Hayek Ferdinand Ⓚ Ⓜ D3. IR. Freih. v. Joelson Nr. 93 (18. Mai 1901)

Gherardini Moritz MVK. (KD) Ⓚ Ⓜ D3., Komdt. IR. Ritt. v. Succovaty Nr. 87 (19. Mai 1901)

Ljustina Johann v. Ⓚ Ⓜ D3. Komdt. bh. IR. Nr. 2 (20. Mai 1901)

Grasern Edl. v. **Strandwehr** Theodor Ritt. 🎗 Ⓜ D3., Komdt. IR. Schönaich Nr. 74 (22. Mai 1901)

Benigni in **Müldenberg** Siegmund Ritt. v. MVK. Ⓜ D3. IR. Adolf Großherzog von Luxemburg Herzog zu Nassau Nr. 15 (23. Mai 1901)

Hirsch Maximilian 🎗 Ⓚ Ⓜ D3., Komdt. DR. Fürst zu Windisch-Graetz Nr. 14 (3. Juni 1901)

Holzner Franz FJO-R. Ⓜ D3., Komdt. FAR. Gf. Colloredo-Mels Nr. 4 (5. Juni 1901)

Unterrichter v. **Rechtenthal** Ernst Freih. MVK. Ⓜ D3., Komdt. HR. Kaiser Nr. 1 (6. Juni 1901)

Jovanović Johann MVK. Ⓚ Ⓜ D3., Komdt. HR. Wilhelm II. König von Württemberg Nr. 6 (7. Juni 1901)

Froschmair v. **Scheibenhof** Carl Ritt. Ⓜ D3., Komdt. HR. Prinz zu Windisch-Graetz Nr. 11 (8. Juni 1901)

Sarkotić Stephan 🎗 Ⓚ Ⓜ im Generalstabskorps, Generalstabschef 12. Korps Nagyszeben (Hermannstadt) (11. Juni 1901)

Marian Radislaus FJO - OK. Ⓜ D3. komdt. Geniestab, Milbaudirektor Przemyśl (27. Okt. 1901)

Sternbach Hermann Freih. v. MVK. Ⓚ Ⓜ D3. IR. Freih. v. Krieghammer Nr. 100 (28. Okt. 1901)

Drachsel Edl. v. **Drachenhorst** Friedrich FJO-R. MVK. (KD) 🎗 🎗 Ⓚ Ⓜ D3., Komdt. IR. Forinyák Nr. 86 (30. Okt. 1901)

Wildmoser Friedrich Ritt. v. MVK. Ⓜ D3., Komdt. KAR. EH. Franz Ferdinand Nr. 6 (1. Nov. 1901)

Durski v. **Trzasko** Carl Ritt. EKO-R. 3. MVK. Ⓚ Ⓜ D3., Komdt. DAR. Nr. 28 (2. Nov. 1901)

Borota v. **Budabran** Simon Ritt. EKO-R. 3. MVK. Ⓜ D3., Komdt. DAR. Nr. 22 (3. Nov. 1901)

Berg v. **Falkenberg** Carl MVK. 🎗 Ⓚ Ⓜ D3. Komdt. IR. Freih. v. Fejérváry Nr. 46 (4. Nov. 1901)

Brilli Heinrich Edl. v. Ⓜ D3. DAR. Nr. 21, zug. Techn. Milkomitee (5. Nov. 1901)

Gregorowicz Leo MVK. 🎗 Ⓚ Ⓜ D3., Komdt. IR. Nr. 91 (7. Nov. 1901)

Cvitković Lazar 🎗 Ⓚ Ⓜ D3., Komdt. IR. Freih. v. Teuchert-Kauffmann Nr. 88 (8. Nov. 1901)

Sartori Eugen EKO-R. 3. Ⓜ D3., Komdt. DAR. Nr. 26 (9. Nov. 1901)

Reuss Augustin MVK. 🎗 Ⓚ Ⓜ D3. im Pionbat. Nr. 14 (ük.), Pionierinsp. Budapest (10. Nov. 1901)

Schneller Edl. v. **Mohrthal** Friedrich 🎗 Ⓜ D3. IR. Freih. Kray Nr. 67 (11. Nov. 1901)

Bonelli Otto v. MVK. 🎗 Ⓜ D3., Komdt. IR. Alt-Starhemberg Nr. 54 (12. Nov. 1901)

Fritsch Franz MVK. (KD) 🎗 Ⓚ Ⓜ D3., Komdt. bh. IR. Nr. 4 (13. Nov. 1901)

Digitized by Google

Lorenz Carl Ⓚ Ⓜ D3. IR. Freih. v. Mertens Nr. 64 (17. Nov. 1901)

List Emil 🎗 Ⓚ Ⓜ D3., Komdt. IR. Carl I. König von Rumänien Nr. 6 (18. Nov. 1901)

Mohora Paul MVK. Ⓜ, Komdt. DAR. Nr. 14 (19. Nov. 1901)

Schreyer Richard MVK. Ⓜ IR. Gf. Clerfayt Nr. 9 (20. Nov. 1901)

Fath Heinrich Ⓜ, Komdt. IR. Viktor Emanuel III. König von Italien Nr. 28 (21. Nov. 1901)

Przyborski Artur MVK. Ⓜ im Generalstabskorps (Ok.), Komdt. k. k. Ldw.-Subalternoffizierskurs (22. Nov. 1901)

Kuhn v. **Kuhnenfeld** Franz Freih. MVK. Ⓜ, Komdt. IR. v. Bolfras Nr. 84 (23. Nov. 1901)

Nikić Johann MVK. Ⓜ im Generalstabskorps (Ok.), Vorstand XX. Abt. k. u. LVM. (25. Nov. 1901)

Korda Ignaz Edl. v. MVK. Ⓜ D3., Komdt. HR. Gf. Nádasdy Nr. 9 (26. Nov. 1901)

Bauer Ferdinand Ⓚ Ⓜ D3., Komdt. IR. Gf Daun Nr. 56 (27. Nov. 1901)

Kromer Hugo MVK. Ⓜ IR. Kaiser Nr. 1 (28. Nov. 1901)

Roth Joseph Ⓜ im Generalstabskorps, Chef Bureau f. instrukt. Arbeiten u. Übungen des Generalstabes (29. Nov. 1901)

Schwerdtner v. **Schwertburg** Simon Ritt. Ⓚ Ⓜ D3., Komdt. IR. v. Braumüller Nr. 5 (30. Nov. 1901)

Wenzlik Jaroslav Ⓚ Ⓜ D3. im Armeestande, Platzkomdt. Prag (29. April 1902)

Milenković Alexander EKO-R. 3. MVK. (KD) Ⓜ Ⓚ Ⓜ D3., Komdt. DAR. Nr. 32 (2. Mai 1902)

Siber Alfred Freih. v. MVK. Ⓚ Ⓜ D3., Komdt. IR. Freih. v. Merkl Nr. 55 (4. Mai 1902)

Stockar v. **Bernkopf** Carl MVK. Ⓜ Ⓚ Ⓜ D3., Komdt. DAR. Nr. 11 (5. Mai 1902)

Erle Kasimir MVK. Ⓚ Ⓜ D3., Komdt. DAR. Nr. 4 (6. Mai 1902)

Luksch Heinrich Ⓜ Ⓜ D3. IR. Philipp Herzog von Württemberg Nr. 77 (7. Mai 1902)

Krebs v. **Sturmwall** Victor MVK. Ⓜ im Generalstabskorps (Ok.), Vorstand Departement II im k. k. M. f. LV. (15. Mai 1902)

Winkler Artur Ⓜ Ⓜ im Generalstabskorps (Ok.), Generalstabschef des k. k. Ldwoberkomdos. (17. Mai 1902)

Ljubišić Alexander MVK. Ⓜ Ⓚ Ⓜ D3. im TrR. Nr. 3 (Ok.), RKM. (18. Mai 1902)

Maudry Julius FJO-R. Ⓜ Ⓜ D3. im FAR. Kaiser Nr. 1 (Ok.), Direktor AZF. (19. Mai 1902)

Lunda Eduard MVK. Ⓜ D3., Komdt. DAR. Nr. 33 (22. Mai 1902)

Gelan Artur Freih. v. Ⓜ D3., Komdt. DR. Nikolaus Nikolajewitsch Großfürst von Rußland Nr. 12 (23. Mai 1902)

Gayer v. **Gayersfeld** Alois Ⓜ Ⓜ D3., Komdt. UR. Erzherzog Carl Nr. 3 (24. Mai 1902)

Unterrichter v. **Rechtenthal** Lothar Freih. MVK. Ⓜ D3., Komdt. UR. Alexander II Kaiser von Rußland Nr. 11 (25. Mai 1902)

Matić v. **Dravodol** Heinrich Ⓜ Ⓚ Ⓜ D3., Komdt. UR. Freih. v. Bothmer Nr. 12 (26. Mai 1902)

Vogel Simon MVK. Ⓜ D3., Komdt. IR. Freih. v. Mollinary Nr. 38 (27. Mai 1902)

Mylius Heinrich Freih. v. Ⓜ D3., Komdt. HR. Friedrich Leopold Prinz von Preußen Nr. 2 (28. Mai 1902)

Mattanović Ernst Ⓚ Ⓜ D3., Komdt. IR. Erzherzog Ludwig Salvator Nr. 58 (29. Mai 1902)

Polaczek Heinrich MVK. Ⓚ Ⓜ D3., Komdt. IR. Ernst Ludwig Großherzog von Hessen und bei Rhein Nr. 14 (30. Mai 1902)

Zerbs Alfred Ⓜ D3. 2. TJR. (31. Mai 1902)

Kogutowicz Carl MVK. Ⓜ D3. IR. Erzherzog Carl Stephan Nr. 8 (2. Juni 1902)

Pichler Wilhelm MVK. Ⓚ Ⓜ D3. IR. Gf. v. Degenfeld-Schönburg Nr. 83 (3. Juni 1902)

Fabrizii Johann Ritt. v. Ⓜ D3. IR. Ritt. v. Rodakowski Nr. 95 (4. Juni 1902)

Reinsperg Hugo Freih. v. Ⓜ D3., Komdt. 3. TJR. (5. Juni 1902)

Scholz Franz Ⓚ Ⓜ D3. IR. Adolf Großherzog von Luxemburg Herzog zu Nassau Nr. 15 (7. Juni 1902)

Potuczek Franz Ⓚ Ⓜ D3. IR. Prinz zu Schaumburg-Lippe Nr. 40 (8. Juni 1902)

Strzechowski Carl Ⓜ Ⓜ D3. IR. Ritt. v Gradl Nr. 78 (9. Juni 1902)

Enenkl Adolf Ⓜ, Komdt. DAR. Nr. 10 (10. Juni 1902)

Zedtwitz Alfred Gf. Ⓚ Ⓜ D3., †, Komdt. HR. Wilhelm II. Deutscher Kaiser und König von Preußen Nr. 7 (11. Juni 1902)

Arz v. **Straussenburg** Artur Ⓜ D3. im Generalstabskorps, Chef Direktionsbureau des Generalstabes (12. Juni 1902)

Digitized by Google

Raffay Alfred Ritt. v. Ⓜ D3. IR. Jung-Starhemberg Nr. 13 (13. Juni 1902)

Bussjäger Julius MVK. Ⓜ D3. komdt. Geniestab, Milbaudirektor Sarajevo (27. Okt. 1902)

Neuwirth Edmund Ritt. v. 8 Ⓚ Ⓜ D3. IR. Freih. v. König Nr. 92 (29. Okt. 1902)

Puxbaumer Alois MVK. Ⓚ Ⓜ D3. im ETR. (uk.), Direktor Milbahn Banjaluka-Doberlin (30. Okt. 1902)

Rechbach Philipp Freih. v. Ⓚ Ⓜ D3. ‡ IR. Arnulf Prinz von Bayern Nr. 80 (31. Okt. 1902)

Schmidt Paul Edl. v. Ⓚ ⊙ Ⓜ D3. IR. Erzherzog Joseph Nr. 37 (1. Nov. 1902)

Kreipner Friedrich Ⓜ D3. IR. Ludwig Prinz von Bayern Nr. 62 (5. Nov. 1902)

Lippa Paul MVK. Ⓜ D3. IR. Edl. v. Pokorny Nr. 25 (6. Nov. 1902)

Kutschera Joseph Ⓜ D3., Komdt. FAR. Edl. v. Kollarz Nr. 6 (7. Nov. 1902)

Vučetić Stephan Ⓚ Ⓜ D3., Komdt. IR. Leopold I. König der Belgier Nr. 27 (10. Nov. 1902)

Žunac Georg Ⓚ Ⓜ D3., Komdt. Peterwardeiner IR. Nr. 70 (13. Nov. 1902)

Nowak Artur Ⓜ D3. IR. Freih. v. Sterneck Nr. 35 (14. Nov. 1902)

Rukavina v. Vezinovac Franz Ritt. Ⓜ D3. IR. Galgótzy Nr. 71 (15. Nov. 1902)

Fekete de Bélafalva Nikolaus MVK. (KD) Ⓚ Ⓜ D3. IR. Sergius Alexandrowitsch Großfürst von Rußland Nr. 101 (16. Nov. 1902)

Kunzl Liborius 8 Ⓚ Ⓜ D3., Komdt. HR. Prinz Esterházy Nr. 8 (18. Nov. 1902)

Burkhardt von der Klee Franz Freih. 8 Ⓜ D3., Komdt. DR. Georg König von Sachsen Nr. 3 (19. Nov. 1902)

Hroch Anton MVK. Ⓚ Ⓜ D3., Komdt. DR. Gf. Paar Nr. 2 (20. Nov. 1902)

Purić Georg MVK. Ⓚ Ⓜ D3. IR. Freih. v. Reinländer Nr. 24 (21. Nov. 1902)

Alt Samuel MVK. Ⓜ D3. IR. Erzherzog Friedrich Nr. 52 (22. Nov. 1902)

Neudecker Joseph MVK. Ⓚ Ⓜ D3. IR. Erzherzog Carl Nr. 3 (23. Nov. 1902)

Miščević Gregor Ⓜ D3. IR. Nr. 12 (27. Nov. 1902)

Ringhauer Carl MVK. Ⓜ D3. im Pionbat. Nr. 14 (uk.) zug. Generalpionierinspektor (28. Nov. 1902)

Wittmann Kamillo Ⓚ Ⓜ D3., Komdt. IR. Ritt. v. Pitreich Nr. 63 (29. Nov. 1902)

Olbert Ferdinand Ⓚ Ⓜ D3. IR. Freih. v. Fejérváry Nr. 46 (30. Nov. 1902)

Gerstenberger v. Reichsegg Friedrich Ritt. MVK. Ⓜ im Generalstabskorps, Generalstabschef 11. Korps Lemberg (6. Dez. 1902)

Hess Rudolf Ⓜ. Komdt. IR. Freih. v. Salis-Soglio Nr. 76 (7. Dez. 1902)

Martiny Hugo Ⓜ IR. Erzherzog Ferdinand Nr. 48 (8. Dez. 1902)

Daler Hugo Ⓜ IR. Kronprinz Friedrich August Herzog zu Sachsen Nr. 45 (9. Dez. 1902)

Eisler v. Eisenhort Johann Ritt. Ⓚ Ⓜ IR. Prinz zu Schaumburg-Lippe Nr. 40 (10. Dez. 1902)

Ribitsch Simon FJO-R. 8 Ⓚ Ⓜ D3. komdt. Geniestab, Milbaudirektor Krakau (27. April 1903)

Wolter Edl. v. **Eckwehr** Ernst 8 Ⓜ D3. komdt. Geniestab, RKM. (28. April 1903)

Pelz v. Felinau Emanuel Ritt. Ⓜ IR. Hoch- und Deutschmeister Nr. 4 (30. April 1903)

Baumann Anton MVK. Ⓚ Ⓜ D3., Komdt. DAR. Nr. 3 (2. Mai 1903)

Dragaš Stephan MVK. Ⓜ D3., Komdt. DAR. Nr. 21 (4. Mai 1903)

Prévost Ferdinand Ⓚ Ⓜ D3., Komdt. Jazygier u. Kumanier HR. Wilhelm Kronprinz des Deutschen Reiches und Kronprinz von Preußen Nr. 13 (5. Mai 1903)

Karger Wilhelm MVK. Ⓜ D3., Komdt. DR. Herzog von Lothringen Nr. 7 (6. Mai 1903)

Kronholz Anton Ⓜ D3., Komdt. DAR. Nr. 40 (7. Mai 1903)

Khuepach zu Ried, Zimmerlehen und Haslburg Viktor v. LO-R. EKO-R. 3. Ⓚ ⊙ Ⓜ IR. Gf. v. Lacy Nr. 22 (8. Mai 1903)

Miksch Alfred Ⓜ D3., Komdt. FAR. Kaiser Nr. 1 (10. Mai 1903)

Lauffer Gustav Ritt. v. FJO-R. MVK. (KD) 8 Ⓚ Ⓜ D3., Komdt. DAR. Nr. 1 (11. Mai 1903)

Zinnern v. Burgthal Franz Ⓚ Ⓜ D3. IR. Erzherzog Franz Ferdinand Nr. 19 (13. Mai 1903)

Grobois Viktor ❍2. Ⓚ Ⓜ D3. IR. Freih. v. Reinländer Nr. 24 (14. Mai 1903)

Phillipp Franz 8 8 Ⓚ Ⓜ D3. IR. Alexis Großfürst von Rußland Nr. 39 (15. Mai 1903)

Millivojevich Peter FJO-R. MVK. (KD) 8 Ⓚ Ⓜ D3., Komdt. DAR. Nr. 8 (16. Mai 1903)

Digitized by Google

Fialka Wenzel MVK. Ⓜ D3., Komdt. TrR. Nr. 3 (22. Mai 1903)

Kohout Carl MVK. Ⓜ D3. IR. Erzherzog Rainer Nr. 59 (23. Mai 1903)

Botić Joachim MVK. Ⓚ Ⓜ D3. IR. Ritt. v. Milde Nr. 17 (24. Mai 1903)

Novak Friedrich MVK. Ⓚ Ⓜ D3. IR. Freih. v. Loudon Nr. 29 (25. Mai 1903)

Swoboda Emil MVK. Ⓜ D3., Komdt. UR. Erzherzog Otto Nr. 1 (26. Mai 1903)

Fischer Eduard MVK. Ⓜ D3., Komdt. DR. Kaiser Franz Nr. 1 (27. Mai 1903)

Abele Vinzenz Freih. v. MVK. Ⓚ Ⓜ D3., Komdt. DR. Albrecht Prinz von Preußen Nr. 6 (28. Mai 1903)

Kuczera Hugo MVK. Ⓚ Ⓜ D3. im Generalstabskorps, Generalstabschef Kriegshafenkomdo. Pola (30. Mai 1903)

Dietrich Albert ⚷ Ⓚ Ⓜ D3. IR. Kaiser Leopold II. Nr. 33 (31. Mai 1903)

Junk Wilhelm Ⓜ D3. IR. Christian IX. König von Dänemark Nr. 75 (1. Juni 1903)

Stöger-Steiner Edl. v. **Steinstätten** Rudolf MVK. Ⓜ im Generalstabskorps, zur Disposition des Präses der Komm. zur Beurteilung der Stabsoffizieraspiranten (4. Juni 1903)

Gottl Carl MVK. Ⓜ im Generalstabskorps, Stellv. des Komdt. der Kriegsschule (5. Juni 1903)

Henriquez Johann Ritt. v. Ⓜ IR. Ritt. v. Schwitzer Nr. 82 (6. Juni 1903)

Madlé Arnold MVK. Ⓜ im Generalstabskorps, Generalstabschef 9. Korps Josephstadt (7. Juni 1903)

Wessely Carl Ritt. v. MVK. ⊙ Ⓜ D3., Komdt. DAR. Nr. 6 (8. Juni 1903)

Walter Emil Ritt. v. MVK. Ⓚ Ⓜ D3. 1. TJR. (10. Juni 1903)

Gruber Carl MVK. ⚷ Ⓜ D3. Pionbat. Nr. 1 (Bk.), Pionierinsp. Krakau (11. Juni 1903)

Müller v. Sturmthal Carl Ritt. Ⓚ Ⓜ D3. IR. Ferdinand IV. Großherzog von Toscana Nr. 66 (12. Juni 1903)

Mannsbart Friedrich Ⓜ D3. IR. Edl. v. Probszt Nr. 51 (14. Juni 1903)

Wanner Hermann Ⓚ Ⓜ D3. IR. Carl I. König von Rumänien Nr. 6 (15. Juni 1903)

Marić Carl MVK. Ⓚ Ⓜ D3. bh. IR. Nr. 8 (16. Juni 1903)

Trojan Heinrich Ⓜ D3. IR. Freih. v. Waldstätten Nr. 97 (17. Juni 1903)

Mayr Rudolf MVK. Ⓚ Ⓜ D3. IR. Leopold II. König der Belgier Nr. 27 (18. Juni 1903)

Gruić Philipp ○2. Ⓚ Ⓜ D3. Peterwardeiner IR. Nr. 70 (19. Juni 1903)

Nickl Wilhelm MVK. Ⓜ D3. IR. Markgraf von Baden Nr. 23 (20. Juni 1903)

Lehmann Carl Ⓜ D3. IR. Albrecht Herzog von Württemberg Nr. 73 (21. Juni 1903)

Meister Johann FJO-R. ⚷ Ⓜ IR. Freih. v. Mollinary Nr. 38 (22. Juni 1903)

Schmidt Albert Ⓚ Ⓜ D3. im Generalstabskorps, Generalstabschef Milkomdo. Zara (23. Juni 1903)

Krepper Aurel FJO-R. Ⓚ Ⓜ D3., komdt. Geniestab Milbaudirektor 2. Korps (28. Okt. 1903)

Janković Joseph MVK. Ⓜ D3., Komdt. DAR. Nr. 29 (29. Okt. 1903)

Seelinger Konrad MVK. Ⓚ Ⓜ D3., Komdt. DAR. Nr. 35 (30. Okt. 1903)

Krokovich Friedrich MVK. Ⓜ D3., Komdt. DAR. Nr. 38 (31. Okt. 1903)

Fiala Emil ⚷ Ⓚ Ⓜ D3., Komdt. DAR. Nr. 34 (1. Nov. 1903)

Dytrt Joseph ⚷ Ⓜ D3. IR. Erzherzog Leopold Salvator Nr. 18 (2. Nov. 1903)

Hampel Rudolf MVK. ○2. Ⓚ Ⓜ D3. IR. Gf. v. Abensperg und Traun Nr. 21 (3. Nov. 1903)

Beck Leopold ⚷ Ⓚ Ⓜ D3. IR. Friedrich Wilhelm Großherzog von Mecklenburg-Strelitz Nr. 31 (4. Nov. 1903)

Kubeš Edl. v. **Otavodol** Carl Ⓚ Ⓜ D3. IR. Fabini Nr. 102 (5. Nov. 1903)

Paur Joseph MVK. ⚷ Ⓜ D3. IR. Ernst August Herzog von Cumberland Herzog zu Braunschweig u. Lüneburg Nr. 42 (6. Nov. 1903)

Thiel Franz MVK. Ⓚ Ⓜ D3. IR. Kaiser Nr. 1 (8. Nov. 1903)

Schumann Wilhelm Ⓜ D3. IR. Prinz zu Sachsen-Coburg-Saalfeld Nr. 57 (9. Nov. 1903)

Zimmermann Viktor MVK. (KD) Ⓚ Ⓜ D3., Komdt. FAR. Fürst Kinsky Nr. 3 (10. Nov. 1903)

Achberger Joseph Ⓜ D3. 3. TJR. (11. Nov. 1903)

Neumayer Franz MVK. Ⓜ D3. IR. Johann Georg Prinz von Sachsen Nr. 11 (15. Nov. 1903)

Berner Eduard ⚷ Ⓚ Ⓜ D3. IR. Viktor Emanuel III. König von Italien Nr. 28 (16. Nov. 1903)

Digitized by Google

Löwenstein Rudolf Freih. v. Ⓚ Ⓜ D3. bh. IR. Nr. 2 (17. Nov. 1903)

Roček Joseph Ⓜ D3. IR. Oskar II. Friedrich König von Schweden und von Norwegen Nr. 10 (20. Nov. 1903)

Smieth Anton Ⓚ Ⓜ D3. IR. Erzherzog Carl Stephan Nr. 8 (21. Nov. 1903)

Guseck Richard Edl. v. MVK. Ⓚ Ⓜ D3. Otočaner IR. Gf. Jellačić Nr. 79 (22. Nov. 1903)

Kaiganić Milutin v. Ⓚ Ⓜ D3. im FAR. Edl. v. Kollarz Nr. 6 (ük.), Direktor MF. Wöllersdorf (23. Nov. 1903)

Krauss Gustav Ⓜ D3., Komdt. FAR. Freih. v. Rouvroy Nr. 5 (24. Nov. 1903)

Winnicki v. Radziewicz Calixtus Ritt. Ⓚ Ⓜ D3. IR. Schönaich Nr. 74 (25. Nov. 1903)

Brożsek Carl Ⓜ D3. bh. IR. Nr. 1 (26. Nov. 1903)

Thonhauser Matthäus MVK. Ⓚ Ⓜ D3. IR. Ritt. v. Succovaty Nr. 87 (27. Nov. 1903)

Kukić Elias Ⓚ Ⓜ D3. Warasdiner IR. Freih. v. Giesl Nr. 16 (28. Nov. 1903)

Szontágh Artur Ⓜ D3., Komdt. HR. Artur Herzog von Connaught und Strathearn Nr. 4 (29. Nov. 1903)

Lehmann Georg Edl. v. MVK. Ⓜ D3., Komdt. UR. Gf. Paar Nr. 13 (30. Nov. 1903)

Sixl Peter Ⓜ D3. IR. Ferdinand IV. Großherzog von Toscana Nr. 66 (1. Dez. 1903)

Elbogen August MVK. Ⓜ IR. Heinrich Prinz von Preußen Nr. 20 (2. Dez. 1903)

Kunz Alexander MVK. Ⓜ IR. Ritt. v. Gradl Nr. 78 (3. Dez. 1903)

Schmidt Rudolf MVK. Ⓜ im Generalstabskorps, IR. Gf. Daun Nr. 56 (4. Dez. 1903)

Braun Joseph MVK. Ⓜ im Generalstabskorps (ük.), Generalstabschef k. u. Ldwoberkomdo. (6. Dez. 1903)

Hordliczka Eugen EKO-R. 3. MVK. Ⓜ D3. im Generalstabskorps, Chef des Evidenzbureaus (7. Dez. 1903)

Können Ludwig MVK. Ⓜ im Generalstabskorps, k. k. Landesschützenreg. Nr. II (9. Dez. 1903)

Trollmann Ignaz Ⓜ im Generalstabskorps, k. k. LdwIR. Nr. 21 (10. Dez. 1903)

Bragança Dom Miguel Prinz de, königl. Hoheit GVO-R. Ⓚ Ⓜ HR. Wilhelm II. Deutscher Kaiser und König von Preußen Nr. 7, a. h. (beurl.)

Oberst in der Reserve

Schönburg-Hartenstein Alois Fürst Durchlaucht GVO-R. LO-R. Ⓚ ⊙ Ⓜ GHR. erbliches Herrenhausmitglied des österr. Reichsrates, im Generalstabskorps (15. Mai 1901) B. O.

Digitized by Google

Generale und Oberste auf Wartegebühr, des Ruhestandes, außer Dienst

Feldzeugmeister und Generale der Kavallerie

Appel Johann Freih. v. St.O-GK. LO-GK. (KD. des Ritterkreuzes) EKO-R. 2. (KD) MVK. in Brillanten MVK. in Brillanten (KD) Ⓚ Ⓜ © D1. GHR., Inhaber des IR. Nr. 60 GdK. (Wien)

Baccarcich v. **Nagy-Écs** Alexander Ritt. EKO-R. 3. (KD) Ⓚ ⊙ Ⓜ D2. GHR. GdK. a. h. (Győr)

Beck Edl. v. **Nordenau** Otto EKO-R. 1. LO-R. Ⓚ Ⓜ D2. GHR. FZM. (Wien)

Bolla v. **Csáford-Jobbaháza** Koloman FJO-GK. LO-R. (KD) EKO-R. 3. (KD) MVK. (KD) Ⓚ Ⓜ D2. † FZM. a. h. (Budapest)

Bordolo v. **Boreo** Hermann Ritt. EKO-R. 2. LO-R. Ⓚ Ⓜ D2. FZM. a. h. (Graz)

Boxberg Carl Freih. v. LO-R. (KD) EKO-R. 3. (KD) Ⓚ ⊙ Ⓜ D2. GHR. GdK. a. h. (Wien)

Braumüller v. **Tannbruck** Theodor EKO-R. 1. LO-R. Ⓚ Ⓜ D2. GHR. lebenslänglich Herrenhausmitglied des österr. Reichsrates, Inhaber des IR. Nr. 5 FZM. (Wien)

Catinelli Maximilian Freih. v. LO-R. EKO-R. 3. (KD) MVK. (KD) Ⓚ Ⓜ D2. GHR., Inhaber des IR. Nr. 96 FZM. a. h. (Görz)

Cronenbold Ferdinand Freih. v. LO-R. EKO-R. 3. Ⓚ Ⓜ D2. FZM. a. h. (Wien)

Daublebsky v. **Sterneck** Moritz Freih. EKO-R. 2. (KD. 3. Kl.) LO-R. MVK. (KD) Ⓚ Ⓓ Ⓜ D2. GHR., Inhaber des IR. Nr. 35 FZM. a. h. (Wien)

David v. **Rhonfeld** Emil Freih. LO-GK. (KD. des Ritterkreuzes) EKO-R. 1. Ⓚ Ⓜ © D2. GHR., Inhaber des IR. Nr. 72 FZM. (Wien)

Degenfeld-Sohonburg Christoph Gf. v. LO-GK. EKO-R. 1. MVK. (KD) Ⓚ ⊙ Ⓜ D2. GHR. †, Inhaber des IR. Nr. 83 GdK. (Görz)

Fejérváry de **Komlós-Keresztes** Géza Freih. StO.-GK. LO-GK. EKO-R. 1. MVK. in Brillanten Ⓚ Ⓓ Ⓜ © D1. GHR. † Magnatenhausmitglied des ung. Reichstages, Inhaber des IR. Nr. 46, Kanzler des Militär-Maria Theresien-Ordens, k. u. Minister a. D. FZM. (WG. Budapest)

Fischer Carl FJO-GK. LO-R. Ⓚ Ⓜ D2. GHR., Inhaber des KAR. Nr. 1 FZM. a. h. (Wien)

Fischer v. **Weilenborn** Carl LO-K. Ⓚ Ⓜ D2. GHR. GdK. a. h. (Wien)

Fleck v. **Falkhausen** Hugo LO-R. MVK. Ⓚ Ⓜ D2. GHR. FZM. a. h. (Graz)

Forinyák Julius EKO-R. 1. LO-R. MVK. Ⓚ Ⓜ D2. GHR., Magnatenhausmitglied des ung. Reichstages, Inhaber des IR. Nr. 86 GdK. (Budapest)

Giesl v. **Gieslingen** Heinrich Freih. EKO-R. 1. (KD. 3. Kl.) MVK. (KD) Ⓚ Ⓜ D1. GHR., Inhaber des Warasdiner IR. Nr. 16 FZM. a. h. (Wien)

Gold Carl Ritt. v. EKO-R. 2. Ⓚ Ⓜ D3. FZM. a. h. (Graz)

Gradl Wilhelm Ritt. v. EKO-R. 1. LO-R. MVK. (KD) Ⓚ Ⓓ Ⓜ D1. GHR., Inhaber des IR. Nr. 78 GdK. a. h. (Wien)

Graevenitz Viktor Gf. FJO-GK. EKO-R. 2. Ⓚ Ⓜ D3. GHR. † GdK. a. h. (Császkócz)

Hirsch Wilhelm Edl. v. LO-R. EKO-R. 3. MVK. (KD) Ⓚ Ⓜ D2. FZM. a. h. (Steinhaus bei Wels)

Horrak Johann Edl. v. FJO-GK. LO-K. EKO-R. 3. Ⓚ Ⓜ D1. FZM. a. h. (Wien)

Jelentsik v. **Koronvár** Vinzenz LO-R. EKO-R. 3. Ⓚ Ⓜ D2. GHR. FZM. a. h. (Pozsony)

Kees Georg Ritt. v. LO-GK. (KD. des Ritterkreuzes) EKO-R. 1. MVK. (KD) Ⓚ Ⓜ D2. GHR., Inhaber des IR. Nr. 85 FZM. (Graz)

Kerczek Christian Ritt. v. LO-K. EKO-R. 3. (KD) Ⓚ Ⓜ D2. FZM. a. h. (Wien)

Kober Guido Freih. v. LO-K. EKO-R. 2. (KD) MVK. (KD) Ⓚ Ⓜ D2. FZM. a. h. (Wien)

Koblitz v. **Willmburg** Johann Freih. EKO-R. 1. LO-R. MVK. (KD) Ⓚ Ⓜ D1. GHR. FZM. a. h. (Wien)

Digitized by Google

König Gustav Freih. v. LO-GK. EKO-R. 1. (KD. 3. Kl.) St.O-R. MVK. (KD) Ⓚ Ⓜ **D1.** GHR., Inhaber des IR. Nr. 92 FZM. (Wien)

Krieghammer Edmund Freih. v. St.O-GK. LO-GK. EKO-R. 1. MVK. (KD) Ⓚ ⊙ Ⓜ **D1.** GHR., Inhaber des IR. Nr. 100, k. u. k. Minister a. D. GdK. (Wien)

Lamberg Heinrich Gf. Ⓚ-Ⓜ **D3.** GHR. GdK. a. h. (Angern)

Lederer Carl Freih. v. FJO-GK. MVK. (KD) Ⓚ ⊙ Ⓜ **D2.** GHR. GdK. a. h. (Wien)

Löhneysen Hilbert Freih. v. LO-K. EKO-R. 3. (KD) Ⓚ ⊙ Ⓜ **D2. A** GHR. GdK. a. h. (Görz)

Merkl Rudolf Freih. v. LO-GK. EKO-R. 1. MVK. (KD) Ⓚ Ⓜ **D1.** GHR., Inhaber des IR. Nr. 55 FZM. (Wien)

Milde Hugo Ritt. v. FJO-GK. LO-R. (KD) MVK. (KD) Ⓚ Ⓜ **D1.** GHR., Inhaber des IR. Nr. 17 FZM. a. h. (Pozsony)

Mollinary v. **Monte Pastello** Anton Freih. EKO-R. 1. LO-R. (KD) MVK. (KD) Ⓚ Ⓜ **D2.** GHR., Inhaber des IR. Nr. 38 FZM. (Como)

Navarini Octavius v. EKO-R. 2. LO-R. Ⓚ Ⓜ **D2.** FZM. a. h. (Wien)

Pitreich Anton Ritt. v. EKO-R. 1. FJO-GK. LO-R. Ⓚ Ⓜ **D2.** GHR., Inhaber des IR. Nr. 69 FZM. a. h. (Goričićen bei Klagenfurt)

Pohl Otto Ritt. v. LO-R. FJO-K. EKO-R. 3. (KD) MVK. (KD) Ⓚ ⊙ Ⓜ **D2.** GHR. FZM. a. h. (Wien)

Pókay Johann LO-R. EKO-R. 3. ⊙ Ⓜ **D2.** FZM. a. h. (Graz)

Pokorny Hermann Edl. v. EKO-R. 1. LO-R. MVK. (KD) Ⓚ Ⓜ **D2.** GHR., Inhaber des IR. Nr. 25 GdK. (Wien)

Popp Leonidas Freih. v. EKO-R. 1. (KD. 2. Kl.) MVK. (KD) Ⓚ ⊙ Ⓜ **D2.** GHR. FZM. a. h. (Graz)

Ramberg Viktor Freih. v. MVK. (KD) Ⓚ Ⓜ **D3.**, Inhaber des UR. Nr. 8 GdK. a. h. (Radkersburg)

Reicher Joseph Freih. v. EKO-R. 1. LO-R. MVK. (KD) Ⓚ Ⓜ **D2.** GHR., Inhaber des IR. Nr. 68 FZM. (Innsbruck)

Rodakowski Joseph Ritt. v. LO-K. MVK. (KD) Ⓚ Ⓜ **D2.** GHR., Inhaber des IR. Nr. 95 GdK. a. h. (Meran)

Rohonczy v. **Felsöpulya** Georg Freih. LO-R. EKO-R. 3. Ⓚ ⊙ Ⓜ **D2.** GdK. a. h. (Felsö-pulya)

Salis-Soglio Daniel Freih. v. LO-GK. EKO-R. 1. (KD. 3. Kl.) MVK. (KD) Ⓚ Ⓓ Ⓜ **D2.** GHR. †, Inhaber des IR. Nr. 76 FZM. (Wien)

Samonigg Johann Ritt. v. FJO-GK. LO-R. EKO-R. 3. (KD) MVK. Ⓚ Ⓜ **D3.** GHR. FZM. a. h. (Graz)

Schilhawsky v. **Bahnbrück** Joseph Ritt. FJO-GK. LO-R. EKO-R. 3. (KD) MVK. Ⓚ Ⓜ **D1.** FZM. a. h. (Salzburg)

Schmedes Ernst v. LO-R. Ⓚ Ⓜ **D2.** FZM. a. h. (Urfahr)

Sztankovics Carl Freih. v. LO-R. EKO-R. 3. Ⓚ ⊙ Ⓜ **D2.** GHR. FZM. a. h. (Wien)

Teuchert-Kauffmann Edl. v. **Traunstein-burg** Friedrich Freih. LO-GK. EKO-R. 1. (KD. 3. Kl.) MVK. (KD) Ⓚ Ⓜ **D2.** GHR., Inhaber des IR. Nr. 88 FZM. (Meran)

Teuffenbach zu **Tiefenbach** und **Massweg** Albin Freih. v. EKO-R. 1. LO-K. Ⓚ ⊙ Ⓜ **D2.** GHR. † FZM. a. h. (Görz)

Ther Peter Edl. v. LO-K. MVK. (KD) Ⓚ ⊙ Ⓜ **D1.** GHR. GdK. a. h. (Wien)

Waldstätten Georg Freih. v. EKO-R. 2. LO-R. MVK. (KD) Ⓚ Ⓜ **D3.** GHR., Inhaber des IR. Nr. 97 FZM. a. h. (Wien)

Weber Joseph Freih. v. EKO-R. 1. (KD. 3. Kl.) LO-K. (KD. des Ritterkreuzes) Ⓚ Ⓜ **D2.** GHR., Inhaber des IR. Gf. v. Lacy Nr. 28 FZM. (Wien)

Weigl August Freih. v. LO-R. Ⓚ Ⓜ **D2.** GHR., Inhaber des KAR. Nr. 2 FZM. a. h. (Wien)

Wersebe Gustav Freih. v. LO-R. MVK. (KD) Ⓚ ⊙ Ⓜ **D2.** GHR. † GdK. a. h. (Salzburg)

Wetzer Leander v. LO-R. FJO-R. Ehrenz. f. Kunst u. Wiss. MVK. (KD) Ⓚ Ⓜ **D2.** GHR., wirkl. Mitglied der kaiserl. Akademie der Wissenschaften in Wien FZM. a. h. (Wien)

Wimpffen Franz Freih. v. LO-GK. EKO-R. 1. Ⓚ Ⓜ **D1.** GHR. † FZM. a. h. (Salzburg)

Wrede Nikolaus Fürst EKO-R. 1. LO-R. MVK. Ⓚ Ⓜ **D2.** GHR. † GdK. a. h. (Wien)

Wurmbrand - Stuppach Hugo Gf. LO-R. MVK. Ⓚ Ⓜ **D2.** † GdK. a. h. (Pozsony)

Ziemięcki v. **Ziemięcin** Hieronymus Freih. EKO-R. 2. LO-R. Ⓚ Ⓜ GHR. †, Inhaber des IR. Reichsgraf Browne Nr. 36 FZM. a. h. (Krakau)

Digitized by Google

Feldmarschalleutnants

Adrowski-Unukić Heinrich v. EKO-R. 3. Ⓚ Ⓣ Ⓜ D3. (WG. Agram)

Albach Julius Ritt. v. LO-R. EKO-R. 3. MVK. Ⓚ Ⓜ D2. (Wien)

Allizar Edl. v. **Rüstenoff** Joseph LO-R. EKO-R. 3. FJO-R. Ⓚ Ⓜ D2. (Graz)

Anderle v. **Sylor** Robert EKO-R. 3. MVK. Ⓚ Ⓜ D3. a. h. (Karácsond)

Andrássffy v. **Dévényujfalu** Julius LO-R. EKO-R. 3. Ⓚ Ⓜ D3. (Budapest)

Arthold Johann Edl. v. LO-R. Ⓚ Ⓜ D3. a. h. (Wien)

Bach Joseph EKO-R. 3. Ⓚ Ⓜ D3. (Triest)

Bakonyi de **Sziget-Szentmiklós** Carl EKO-R. 3. MVK. Ⓚ Ⓓ Ⓜ D3. a. h. (Budapest)

Basler Gustav LO-R. EKO-R. 3. Ⓚ Ⓜ D2. a. h. (Wien)

Bekers zu **Westerstetten** Emil Gf. Ⓚ Ⓣ Ⓜ D3. a. h. (Linz)

Bergler Eduard Ritt. v. LO-R. EKO-R. 3. Ⓚ Ⓜ D1. (Mödling)

Bernolák v. **Haraszt** Carl LO-R. EKO-R. 3. Ⓚ Ⓜ D3. (Budapest)

Bingler v. **Blinegg** Julius Ritt. EKO-R. 2. Ⓚ Ⓜ D2. (Wien)

Bittner Wilhelm v. LO-R. EKO-R. 3. Ⓚ Ⓜ D3. (Wien)

Blaschek Joseph Ritt. v. LO-K. EKO-R. 3. (KD) MVK. (KD) Ⓚ Ⓜ D1. (Wien)

Boecklin v. **Boecklinsau** Wilhelm Freih. EKO-R. 3. Ⓚ Ⓜ D3. a. h. (Munzingen in Baden)

Bolzano Edl. v. **Kronstätt** Friedrich LO-R. MVK. (KD) Ⓚ Ⓜ D2. a. h. (Linz)

Bonn Daniel Ritt. v. EKO-R. 2. LO-R. MVK. Ⓚ Ⓜ D3. (Graz)

Borosini Edl. v. **Hohenstern** Gustav Ritt. LO-R. Ⓚ Ⓜ D3. (Wien)

Bothmer Adolf Freih. v. LO-R. Ⓚ Ⓜ D3. a. h. (Hannover)

Boxichevich v. **Szokolácz** Ludwig EKO-R. 3. Ⓚ Ⓓ Ⓜ D3. a. h. (Agram)

Brecht von der **Wallwacht** Carl LO-R. Ⓚ Ⓜ D3. a. h. (Graz)

Buschmann Franz Freih. v. Ⓚ Ⓜ D2. a. h. (Baden)

Buss Hermann Ritt. v. EKO-R. 3. Ⓚ Ⓜ D3. (Graz)

Butterweck Julius LO-R. MVK. (KD) Ⓚ Ⓓ Ⓜ D2. (WG. Wien)

Čanić Georg MVK. Ⓚ Ⓜ D3. (Wien)

Canisius Viktor v. LO-R. EKO-R. 3. FJO-R. Ⓚ Ⓜ D2. a. h. (Wien)

Castaldo Ludwig v. LO-R. EKO-R. 3. MVK. Ⓚ Ⓜ D2. (Graz)

Chiolich v. **Löwensberg** Hermann LO-R. EKO-R. 3. Ⓚ Ⓜ D2. (Graz)

Christalnig zu **Gillizstein** Adalbert Gf. v. LO-R. EKO-R. 3. (KD) MVK. (KD) Ⓚ ⊙ Ⓜ D2. a. h. (Klagenfurt)

Christianović Julius EKO-R. 3. (KD) MVK. (KD) Ⓚ Ⓜ D3. (Wien)

Clair de **Szentmihály** Julius LO-R. EKO-R. 3. Ⓚ Ⓜ D2. (Baden)

Crusiz Othmar LO-K. EKO-R. 3. MVK. (KD) Ⓚ Ⓣ Ⓜ D3. (Villach)

Csesznák Benjamin EKO-R. 3. MVK. Ⓚ Ⓜ D3. (Budapest)

Cvjetićanin Emanuel FJO-K. m. St. EKO-R. 3. MVK. Ⓚ Ⓜ D1. a. h. (Sarajevo)

Czech Johann Edl. v. LO-R. EKO-R. 3. Ⓚ Ⓓ Ⓜ D2. a. h. (Ika bei Abbazia)

Cziharz Edl. v. **Lauerer** Alois LO-R. Ⓚ Ⓜ D2. (Graz)

Czveits v. **Potissije** Alexander Ritt. LO-R. EKO-R. 3. (KD) MVK. (KD) Ⓚ Ⓜ D3. a. h. (Wien)

dell' Agata Justus EKO-R. 3. Ⓚ Ⓜ D3. a. h. (Graz)

Dillmann v. **Dillmont** Ferdinand LO-R. EKO-R. 3. (KD) Ⓚ ⊙ Ⓜ D3., Greffler des Mil.-Maria Theresien-Ordens (Wien)

Dittrich Joseph LO-R. FJO-K. EKO-R. 3. MVK. (KD) Ⓚ Ⓓ Ⓜ D2. a. h. (Wien)

Dobler v. **Friedburg** Bernhard LO-R. EKO-R. 3. Ⓚ Ⓜ D1. a. h. (Graz)

Dragollovics Edl. v. **Drachenburg** Albert EKO-R. 3. MVK. Ⓚ Ⓓ Ⓜ D3. (Meran)

Du Fresne Leopold LO-R. EKO-R. 3. MVK. (KD) Ⓚ Ⓜ D3. (Görz)

Eisenstein Carl Ritt. v. MVK. (KD) Ⓚ Ⓜ D2. a. h. (Wien)

Digitized by Google

Eissner von und zu **Eisenstein** Richard Freih. LO-R. MVK. (KD) Ⓚ Ⓜ D3. a. h. (Wien)

Ettmayer v. **Adelsburg** Friedrich Ritt. EKO-R. 3. Ⓚ Ⓜ D3. a. h. (Bozen)

Faby Joseph Edl. v. LO-R. Ⓚ Ⓜ D3. a. h. (Wien)

Farkas de **Felső-Eőr** Alexander LO-R. Ⓚ Ⓜ D3. a. h. (Budapest)

Fedra Johann LO-R. EKO-R. 3. Ⓚ Ⓜ D2. a. h. (Graz)

Fidler v. **Isarborn** Ferdinand LO-R. EKO-R. 3. (KD) Ⓚ Ⓜ D3. (Wien)

Fischer Friedrich Freih. v. EKO-R. 2. (KD. 3. Kl.) LO-R. (KD) FJO-K. Ⓚ Ⓜ D3. (Wien)

Fischer-Colbrie Ludwig LO-R. EKO-R. 3. MVK. Ⓚ Ⓜ D2. A (Wien)

Forstner v. **Billau** Franz Freih. LO-R. EKO-R. 3. MVK. (KD) Ⓚ Ⓜ D3. (Wien)

Fraenzel Moritz LO-R. EKO-R. 3. (KD) Ⓚ Ⓜ D2. a. h. (Wien)

Franz Ferdinand Freih. v. EKO-R. 2. (KD. 3. Kl.) LO-R. (KD) Ⓚ Ⓜ D3. A (Baden)

Franz v. **Astrenberg** Joseph Freih. LO-R. Ⓚ Ⓜ D3. a. h. (Wien)

Fux Edl. v. **Eschenegg** Moritz LO-R. EKO-R. 3 Ⓚ Ⓓ Ⓜ D2. (Graz)

Gábor Heinrich LO-R. EKO-R. 3. Ⓚ Ⓜ D2. a. h. (Graz)

Gammel Franz Ritt. v. EKO-R. 3. Ⓚ Ⓜ D1. (Budapest)

Gebauer Edl. v. **Fülnegg** Anton EKO-R. 3. FJO-R. MVK. (KD) Ⓚ Ⓜ D2. Komdt. Milinvalidenhaus Wien, a. h.

Gecz Thomas Edl. v. LO-R. MVK. (KD) Ⓚ Ⓜ D2. a. h. (Wien)

Gelan Carl Freih. v. EKO-R. 2. MVK. (KD) Ⓚ Ⓜ D3. (Wien)

Georgevits de **Apadia** Georg LO-R. EKO-R. 3. MVK. Ⓚ Ⓜ D3. (Pozsony)

Gerstner Otto v. LO-R. Ⓚ Ⓜ D3. a. h. (Wien)

Ghyczy de eadem et **Assa-Abláncz-Kürth** Béla EKO-R. 2. LO-R. MVK. (KD) Ⓚ Ⓜ D2. lebenslänglich Magnatenhausmitglied des ung. Reichstages (Budapest)

Görgey de **Görgö** et **Toporcz** Vinzenz MVK. Ⓜ D3. a. h. (Székesfehérvár)

Goumoëns Gustav Freih. v. EKO-R. 3. Ⓚ Ⓜ D3. (WG. Baden)

Goutta Franz Ritt. v. LO-R. EKO-R. 3. (KD) MVK. (KD) Ⓚ Ⓜ D2. (Wien)

Grivičić Daniel Ritt. v. LO-R. EKO-R. 3. Ⓚ ⊙ Ⓜ D2. (Agram)

Grobben Wilhelm Ritt. v. EKO-R. 3. MVK. Ⓚ ⊙ Ⓜ D3. a. h. (Wien)

Groller v. **Mildensee** Johann EKO-R. 3. Ⓚ ⊙ Ⓜ D2. A (Wien)

Gstöttner Carl Edl. v. LO-R. EKO-R. 3. Ⓚ Ⓜ D2. (Wien)

Guttenberg Emil Freih. v. EKO-R. 1. LO-R. (KD) FJO-K. Ⓚ Ⓜ Ⓒ D3. GHR. k. k. Minister a. D. (Salzburg)

Gyurits v. **Vitesz-Sokolgrada** David Freih. LO-K. (KD. des Ritterkreuzes) EKO-R. 3. (KD) MVK. (KD) Ⓚ Ⓜ D2. (Triest)

Hablitschek Carl Edl. v. LO-R. EKO-R. 3. Ⓚ Ⓜ D2. a. h. (Wien)

Halecki v. **Nordenhorst** Oskar Ritt. EKO-R. 3. Ⓚ Ⓜ D3. a. h. (Wien)

Hallada Alois v. LO-R. Ⓚ Ⓓ Ⓜ D3. a. h. (Budweis)

Hallavanya v. **Radoičić** Georg EKO-R. 3. Ⓚ Ⓜ D2. a. h. (Wien)

Hauptmann Alois v. Ⓚ Ⓜ D2. a. h. (Wien)

Heimroth v. **Hessfeld** Adolf LO-R. EKO-R. 3. MVK. Ⓚ Ⓜ D2. (Wien)

Henikstein Gustav Freih. v. LO-R. EKO-R. 3. MVK. (KD) Ⓚ Ⓜ D3. a. h. (Salzburg)

Herrenschwand Friedrich v. LO-R. EKO-R. 3. (KD) MVK. Ⓚ Ⓜ D2. (Klagenfurt)

Hipssich Artur Freih. v. LO-R. Ⓚ ⊙ Ⓜ D2. a. h. (Wien)

Höchsmann v. **Hochsan** Joseph LO-R. EKO-R. 3. Ⓚ Ⓜ D2. (Laibach)

Hofbauer Stephan EKO-R. 3. Ⓚ Ⓜ D3. a. h. (Budapest)

Holbein v. **Holbeinsberg** Franz LO-R. EKO-R. 3. Ⓚ Ⓜ D2. GHR. (Wien)

Horváth v. **Zalabér** Johann EKO-R. 3. Ⓚ Ⓜ D2. GHR. (Budapest)

Hosp Carl Edl. v. EKO-R. 2. LO-R. FJO-R. Ⓚ Ⓣ Ⓜ D2. (Innsbruck)

Hranilović de **Cvětasin** Peter LO-R. EKO-R. 3. (KD) MVK. (KD) Ⓚ Ⓜ D3. (Agram)

Hübner Alexander Gf. LO-R. MVK. (KD) Ⓚ ⊙ Ⓜ D2. GHR. (Pozsony)

Hurter-Amman Franz v. LO-R. EKO-R. 3. Ⓚ Ⓜ D3. (Wien)

Digitized by Google

Hussarek v. Heinlein Johann Ritt. EKO-R. 3. (KD) MVK. (KD) ⚜ Ⓚ Ⓜ D2. a. h. (Wien)

Jablánczy de Szentgyörgy Alexander LO-R. EKO-R. 3. Ⓚ ⊙ Ⓜ D2. (Budapest)

Jaeger Franz v. LO-R. MVK. Ⓚ Ⓜ D3. (WG. Görz)

Janký de Bulcs Ludwig EKO-R. 3. Ⓚ Ⓜ D3. (Szeged)

Joelson Alfred Freih. v. EKO-R. 2. MVK. (KD) ⚜ Ⓚ Ⓜ D3., Inhaber des IR. Nr. 93 (Linz)

Jorkasch-Koch Joseph Ritt. v. LO-R. EKO-R. 3. (KD) Ⓚ Ⓜ D2. (Wien)

Jung Friedrich MVK. (KD) Ⓚ Ⓜ D2. a. h. (Wien)

Keil Heinrich Ritt. v. LO-K. EKO-R. 3. (KD) MVK. Ⓚ Ⓜ D2. (Velden)

Kéler Siegmund v. Ⓚ Ⓜ D3. (Wien)

Kinnart Ludwig v. EKO-R. 2. LO-R. (KD) ⚜ Ⓚ Ⓜ D2. (Wien)

Kirchhammer Alexander EKO-R. 3. Ⓚ Ⓜ D3. (Wien)

Kleinschmidt Edl. v. **Wilhelmsthal** Franz LO-R. EKO-R. 3. MVK. Ⓚ Ⓜ D3. (Wien)

Klepsch v. Roden Eduard Ritt. St.O-R. EKO-R. 3. MVK. Ⓚ ⊙ Ⓜ D2. GHR. (Wien)

Knöpfler Alois Edl. v. EKO-R. 3. (KD) MVK. (KD) ⚜ Ⓚ Ⓜ D3. (Lovrana)

Kocy v. Cenisberg Johann MVK. (KD) Ⓚ Ⓓ Ⓜ D3. a. h. (Nagyszeben)

Kollarz Adolf Edl. v. EKO-R. 2. ◯1. Ⓚ Ⓜ D2., Inhaber des FAR. Nr. 6 (Baden)

Komers v. Lindenbach Hugo Freih. EKO-R. 3. Ⓚ Ⓜ D2. a. h. (Wien)

Königsbrunn Artur Freih. v. MVK. Ⓚ Ⓜ D2. (Wien)

Korwin Emanuel Ritt. v. LO-K. EKO-R. 3. (KD) Ⓚ Ⓜ D3. (Agram)

Kotwa Georg EKO-R. 3. ⚜ Ⓚ Ⓜ D3. (Graz)

Kotz v. Dobrz Wenzel Freih. EKO-R. 1. Ⓚ Ⓜ D2. GHR. (Heiligenkreuz bei Hostau)

Kránitz Johann LO-R. EKO-R. 3. Ⓚ Ⓜ D2. (Budapest)

Kraus Alfred Freih. v. Dr. jur. LO-GK. EKO-R. 1. (KD. 3. Kl.) FJO-R. Ⓚ ⊙ Ⓜ D3. GHR. (Wien)

Kreybig v. Madar Carl Ⓚ Ⓜ D2. a. h. (Szeged)

Krynicki Julian Ritt. v. MVK. (KD) ⚜ Ⓚ Ⓣ Ⓜ D3. a. h. (Althof Niederösterreich)

(Gedruckt am 14. Dezember 1903)

Kubinyi v. Felső-Kubin und Deményfalu Johann LO-R. Ⓚ Ⓜ D3. (Rozsnyó)

Kuttig Albin Edl. v. EKO-R. 2. LO-R. MVK. Ⓚ Ⓜ D3. GHR. (Wien)

Laban v. Váralja Rudolf EKO-R. 3. MVK. (KD) Ⓚ Ⓜ D2. (Wien)

Láner v. Orsova Viktor LO-R. EKO-R. 3. (KD) MVK. Ⓚ Ⓜ D2. (Budapest)

Larisch und Nimsdorf Joseph Ritt. v. LO-R. Ⓚ Ⓜ D3. a. h. (Krems)

Lasollaye Carl Freih. v. LO-K. Ⓚ Ⓜ D2. (Baden)

Łaszowski v. Kraszkowice Miecislaus Ritt. LO-R. ⚜ Ⓚ Ⓜ D3. a. h. (Wien)

Latour Edl. v. **Thurmburg** Joseph LO-GK. St.O-K. MVK. (KD) ⚜ ◯2. Ⓚ ⊙ Ⓜ D3. GHR. lebenslänglich Herrenhausmitglied des österr. Reichsrates, Inhaber des IR. Nr. 53 (Wien)

Latterer v. Lintenburg Adolf Ritt. MVK. (KD) ⚜ Ⓚ Ⓜ D2. a. h. (Wien)

Lederer Artur Freih. v. LO-R. EKO-R. 3. MVK. ⚜ Ⓚ ⊙ Ⓜ D2. (Wien)

Lemaić v. Pasan-Brdo Georg Ritt. LO-R. (KD) Ⓚ Ⓜ D3. a. h. (Budapest)

Lenk v. Wolfsberg Rudolf Freih. EKO-R. 3. (KD) MVK. (KD) Ⓚ Ⓜ D3. (Wien)

Liechtenberg-Mordaxt-Schneeberg Artur Gf. EKO-R. 2. Ⓚ Ⓜ D2. (Nagyszeben)

Ludwig Carl Freih. v. LO-R. EKO-R. 3. (KD) MVK. Ⓚ Ⓜ D2., Inhaber des KAR. Nr. 14 (Wien)

Lukinácz Eduard LO-R. MVK. (KD) Ⓚ Ⓜ D2. (Wien)

Mangesius Friedrich Ⓚ Ⓜ D3. a. h. (Nagyszeben)

Máriássy de Markus- et Batizfalva Johann Freih. EKO-R. 2. LO-R. Ⓜ D3. GHR. Magnatenhausmitglied des ung. Reichstages (Budapest)

Märkel Carl Ritt. v. EKO-R. 3. MVK. ⚜ Ⓚ Ⓣ Ⓜ D3. a. h. (Perchtoldsdorf)

Matzke Joseph LO-R. EKO-R. 3. (KD) Ⓚ Ⓜ D2. (Graz)

Mayer Ferdinand LO-R. EKO-R. 3. Ⓚ Ⓜ D2. (Wien)

Merkel Ludwig LO-K. EKO-R. 3 (KD) Ⓚ Ⓜ D2. (WG. Wien)

Merolt Heinrich EKO-R. 2. Ⓚ Ⓜ D3. (Prag)

Digitized by Google

Mingazzi de **Modigliano** Eduard Ritt. EKO-R. 3. Ⓚ Ⓜ **D3.** a. h. (Wien)

Morawetz v. **Moranow** Carl LO-R. EKO-R. 3. Ⓚ Ⓓ **D2.** (Wien)

Morocutti Franz EKO-R. 2. (KD. 3. Kl.) LO-R. (KD) FJO-K. MVK. (KD) Ⓚ Ⓜ **D2.** a. h. (Wien)

Mossig Carl Ritt. v. EKO-R. 3. (KD) MVK. (KD) Ⓚ Ⓜ **D3.** (Florenz)

Mossig Theobald Ritt. v. EKO-R. 3. MVK. (KD) Ⓚ Ⓓ Ⓜ **D2.** (Graz)

Müller Edl. v. **Rheinwall** August LO-R. MVK. Ⓚ Ⓜ **D2.** (Graz)

Musil Rudolf Edl. v. EKO-R. 3. MVK. (KD) Ⓚ Ⓜ **D3.** (WG. Gmunden)

Musulin v. **Gomirje** Emil EKO-R. 2. MVK. (KD) Ⓚ Ⓜ **D2.** (Wien)

Nechwalsky v. **Csókakő** Joseph EKO-R. 3. Ⓚ Ⓜ **D3.** a. h. (Budapest)

Nemečić v. **Bihaćgrad** Joseph Ritt. LO-R. EKO-R. 3. (KD) Ⓚ Ⓜ **D2.** (Wien)

Némethy Johann Edl. v. LO-R. Ⓚ Ⓜ **D2.** a. h. (Marburg)

Netuschill Joseph EKO-R. 3. MVK. Ⓚ Ⓜ **D3.** (Weikersdorf bei Baden)

Neuber August EKO-R. 3. (KD) Ⓚ Ⓜ **D3.** a. h. (Brünn)

Nieke Carl LO-R. MVK. (KD) Ⓚ Ⓜ **D2.** a. h. (Baden)

Niklas Philipp EKO-R. 2. Ⓚ Ⓣ Ⓜ **D2.** (Graz)

Nostitz-Rieneck Albert Gf. EKO-R. 3. Ⓚ Ⓜ **D2.** MO-Ehrenritter GHR. (Wien)

Nowy Edl. v. **Wallersberg** Eduard EKO-R. 2. (KD. 3. Kl.) LO-R. MVK. Ⓚ Ⓜ **D2.** (Graz)

Ochsenheimer Friedrich Ritt. v. EKO-R. 3. MVK. (KD) Ⓚ Ⓓ Ⓜ **D3.** a. h. (Graz)

Pach zu **Hansenheim** und **Hohen-Eppan** Felix Freih. v. Ⓚ Ⓜ **D2.** (WG. Pozsony)

Pacor v. **Karstenfels** und **Hegyalja** Wilhelm EKO-R. 3. Ⓚ Ⓓ Ⓜ **D2.** (Sopron)

Palkovics Joseph LO-R. EKO-R. 3. Ⓚ Ⓜ **D2.** (Kolozsvár)

Panatowski Joseph EKO-R. 3. Ⓚ Ⓜ **D2.** (Lemberg)

Panz Viktor v. FJO-K. m. St. LO-R. EKO-R. 3. MVK. (KD) Ⓚ Ⓜ **D3.** (Wien)

Páva v. **Békés-Csaba** Emil EKO-R. 3. Ⓚ Ⓜ **D2.** a. h. (Wien)

Paxy v. **Pákos** Carl EKO-R. 2. LO-R. Ⓚ Ⓜ **D2.** (Nagy Káta)

Peche Carl Ritt. v. EKO-R. 2. LO-R. FJO-R. MVK. (KD) Ⓚ Ⓜ **D2.** (Graz)

Pelican Heinrich EKO-R. 2. LO-R. ○ 2. Ⓚ Ⓜ **D1.** (Wien)

Perczel v. **Bonyhád** Joseph EKO-R. 3. MVK. Ⓜ **D3.** a. h. (Pápa)

Petrovits Peter v. LO-R. MVK. (KD) Ⓚ Ⓜ **D2.** a. h. (Agram)

Pfeiffer v. **Ehrenstein-Rohmann** Carl Freih. LO-R. EKO-R. 3. MVK. Ⓚ Ⓜ **D3.** (Leitmeritz)

Pilsak Edl. v. **Wellenau** Eduard MVK. (KD) Ⓚ Ⓜ **D3.** a. h. (Wien)

Pinter Hermann Ritt. v. LO-R. EKO-R. 3. (KD) Ⓚ Ⓜ **D2.** (Baden)

Pohl Eduard Ritt. v. LO-R. MVK. (KD) Ⓚ Ⓜ **D2.** (Wien)

Pokorny Carl Edl. v. LO-R. EKO-R. 3. MVK. Ⓚ Ⓜ **D3.** (Wien)

Pokorny Viktor Ritt. v. LO-R. EKO-R. 3. (KD) MVK. (KD) Ⓚ Ⓜ **D3.** (WG. Wien)

Pollini Friedrich Ritt. v. EKO-R. 2. Ⓚ Ⓜ **D2.** GHR. (Triest)

Popp Edl. v. **Poppenheim** Wilhelm LO-K. (KD. des Ritterkreuzes) EKO-R. 3. (KD) Ⓚ Ⓓ Ⓜ **D3.** (Baden)

Rath Carl Freih. v. EKO-R. 2. (KD. 3. Kl.) Ⓚ Ⓜ **D3.** a. h. (Teplitz Böhmen)

Ratzenhofer Gustav MVK. Ⓚ Ⓜ **D2.** (Wien)

Reichlin-Meldegg Carl Freih. v. EKO-R. 3. (KD) MVK. (KD) Ⓚ Ⓜ **D2.** a. h. (Nagyszeben)

Remiz Alfred Edl. v. LO-R. EKO. R. 3. MVK. Ⓚ Ⓜ **D3.** a. h. (Wien)

Riegg Ignaz v. LO-R. MVK. (KD) Ⓚ Ⓜ **D3.** (Graz)

Ripp Carl Freih. v. LO-R. EKO-R. 3. Ⓚ Ⓜ **D3.** (Graz)

Ripp Isidor Freih. v. LO-R. EKO-R. 3. MVK. Ⓚ Ⓜ **D3.** (Wien)

Rostoczil Moritz v. LO-R. EKO-R. 3. Ⓚ Ⓜ **D2.** a. h. (Budweis)

Ruiz de **Roxas** Carl Chev. LO-R. Ⓚ Ⓜ **D3.** (Graz)

Rungg Johann v. LO-R. EKO-R. 3. Ⓚ Ⓣ Ⓜ **D2.** a. h. (Schl. Rosenstein bei Meran)

Sachsen-Coburg und **Gotha** Herzog zu Sachsen Philipp Prinz von, Hoheit, GVO-R. Ⓚ Ⓜ **D3.**, Inhaber des IR. Prinz zu Sachsen-Coburg-Saalfeld Nr. 57, erbliches Magnatenhausmitglied des ung. Reichstages, a. h. (beurl.)

Digitized by Google

Salis-Samaden Carl Freih. v. EKO-R. 2. LO-R. MVK. (KD) Ⓚ ⊙ Ⓜ D2. MO-Ehrenritter ✝ (Wien)

Salomon v. Friedberg Emanuel Freih. EKO-R. 2. MVK. (KD) Ⓚ Ⓜ D3. (Prag)

Schadek Edl. v. **Schadeckfels** Adolf EKO-R. 3. Ⓚ Ⓜ D2. a. h. (Graz)

Schaffer v. Schäffersfeld Anton Ritt. MVK. (KD) Ⓚ Ⓜ D2. (Graz)

Scharinger v. Olósy Ignaz Ritt. FJO-K. m. St. LO-R. EKO-R. 3. Ⓚ Ⓜ D2. a. h. (Wien)

Schidlach Franz Ritt. v. LO-R. (KD) MVK. Ⓚ Ⓓ Ⓣ D3. a. h. (Innsbruck)

Schkrobanek Ferdinand EKO-R. 3. (KD) MVK. (KD) Ⓚ Ⓜ D2. (WG. Cilli)

Schlippenbach Stephan Gf. EKO-R. 3. Ⓚ Ⓜ D3. a. h. (Pecs)

Schmidt v. Ó-hegy Carl LO-R. Ⓜ D2. (Baden)

Scholley Otto Freih. v. MVK. (KD) Ⓚ Ⓜ D3. a. h. (Wien)

Schrami Emil EKO-R. 3. MVK. Ⓚ Ⓜ D3. (Budapest)

Schroft Carl EKO-R. 2. LO-R. Ⓚ Ⓜ D2. (Marburg)

Schüch Edl. v. **Glickhfelden** Franz Ⓚ Ⓜ D3. a. h. (Wien)

Schulz Leopold LO-R. EKO-R. 3. MVK. Ⓚ Ⓜ D3. a. h. (Graz)

Semrad Gustav EKO-R. 2. LO-R. MVK. Ⓚ Ⓜ D2. (Wien)

Siglitz v. Siegdorf Franz LO-R. MVK. (KD) Ⓚ Ⓜ D3. (Neuhaus)

Słoninka v. Hołodów Julian Ⓚ Ⓜ D3. a. h. (Wien)

Sommer Joseph LO-K. Ⓚ Ⓜ D1. (Prag)

Soukup Edl. v. **Dobenek** Emil LO-R. Ⓚ Ⓓ Ⓜ D3. a. h. (Salzburg)

Spiess v. Braccioforte August LO-R. MVK. (KD) Ⓚ Ⓜ D2. a. h. (Fiume)

Spinette Wladimir Freih. v. EKO R. 3. Ⓚ ⊙ Ⓜ D3. A a. h. (Graz)

Sponner Albert v. EKO-R. 2. MVK. Ⓚ ⊙ Ⓜ D2., Inhaber des FAR. Nr. 2 (Graz)

Stanger Wilhelm LO-R. MVK. Ⓚ Ⓜ D3. (Graz)

Sterzi Anton v. EKO-R. 3. Ⓚ Ⓜ D2. (Warasdin)

Stesser v. Rajna und **Kövösladány** Georg LO-R. EKO-R. 3. FJO-R. Ⓚ Ⓜ D2. a. h. (Budapest)

Stingl Gustav Edl. v. EKO-R. 3. MVK. Ⓚ Ⓜ D2. a. h. (Leitmeritz)

Sužnević Carl LO-R. EKO-R. 3. Ⓚ Ⓜ D3. (Wien)

Szczuciński Ladislaus v. LO-R. EKO-R. 3. Ⓚ Ⓜ D2. a. h. (Nürnberg)

Szeth Franz Ritt. v. LO-R. FJO-R. MVK. (KD) Ⓚ Ⓜ D3. a. h. (Graz)

Szivó de Bunya Johann Ritt. LO-R. EKO-R. 3. (KD) MVK. (KD) Ⓚ Ⓜ D3. a. h. (Temesvár)

Szvetics v. Nemes-Ságod Joseph EKO-R. 2. MVK. (KD) Ⓚ Ⓜ D2. Präsident des k. u. Ldwobergerichtes in Budapest

Tempis August v. EKO-R. 3. MVK. Ⓚ Ⓜ D2. a. h. (Lemberg)

Theuerkauf Rudolf Ritt. v. EKO-R. 2. LO-R. (KD) Ⓚ Ⓜ D2. a. h. (Baden)

Thoss Paul v. LO-R. EKO-R. 3. Ⓚ Ⓓ Ⓜ D2. (Troppau)

Thurn und **Taxis** Lamoral Prinz v. Durchlaucht LO-K. Ⓚ Ⓜ D3. GHR. ✝, Inhaber des HR. Gf. Nádasdy Nr. 9 (Biskupitz)

Tomičić Georg LO-R. EKO-R. 3. Ⓚ Ⓜ D3. (Agram)

Tomičić v. Gorica Johann Ritt. FJO-K. EKO-R. 3. (KD) Ⓚ Ⓜ D2. a. h. (Wien)

Töply v. Hohenvest Johann Freih. EKO-R. 2. (KD) MVK. (KD) Ⓚ Ⓜ D3. (Kassa)

Tuma v. Waldkampf Anton FJO-R. MVK. Ⓚ Ⓜ D3. a. h. (Kost, Böhmen)

Uher Gustav LO-R. Ⓚ Ⓜ D3. (Wien)

Urban Carl Freih. v. LO-R. EKO-R. 3. MVK. (KD) Ⓚ Ⓣ Ⓜ D3. a. h. (Römerbad)

Urich Hans Ritt. v. EKO-R. 2. (KD. 3. Kl.) LO-R. Ⓚ Ⓜ D2. (Meran)

Valentić Daniel LO-R. EKO-R. 3. MVK. Ⓚ Ⓜ D3. (Agram)

Van der Sloot v. Valmingen Eduard EKO-R. 2. MVK. (KD) Ⓚ Ⓜ D3. (Pozsony)

Vaux Carl Freih. de FJO-GK. Ⓚ Ⓜ D2. GHR. ✝ a. h. (Wien)

Vaux Leonhard Freih. de EKO-R. 2. MVK. (KD) Ⓚ Ⓜ D2. ✝ a. h. (Wien)

Venus v. Elbringen Moritz LO-R. MVK. Ⓚ Ⓓ Ⓜ D3. (Graz)

Vidos de Kolta Alexius Ⓚ Ⓜ D2. a. h. (Szombathely)

Wagner Hugo LO-R. MVK. Ⓚ Ⓜ D2. (Linz)

Digitized by Google

Wagner Wilhelm Ritt. v. FJO-K. EKO-R. 3. (KD) Ⓚ Ⓜ D3. (Wien)

Waldstein-Wartenberg Joseph Gf. MVK. (KD) Ⓚ Ⓜ D3. MO-Ehrenritter GHR. † lebenslänglich Herrenhausmitglied des österr. Reichsrates a. h. (a. D.) (Schloss Perstein bei Dauba)

Walther-Burg Anton Freih. v. EKO-R. 3. MVK. (KD) Ⓚ Ⓜ D2. a. h. (Budweis)

Wanka v. **Lenzenheim** Joseph Freih. EKO-R. 2. Ⓚ Ⓜ D3. (Wien)

Wannisch Wilhelm Edl. v. Ⓚ Ⓜ D3. (WG. Innsbruck)

Watteck v. **Hermannshort** Franz Ritt. EKO-R. 3. Ⓚ Ⓜ D2. (Graz)

Weeger Leopold LO-R. EKO-R. 3. MVK. Ⓚ Ⓜ D2. a. h. (Wien)

Weiss v. **Weissenbruck** Carl LO-R. EKO-R. 3. MVK. Ⓚ Ⓜ D3. a. h. (Wien)

Went v. **Römö** Carl LO-R. EKO-R. 3. MVK. (KD) Ⓚ Ⓓ Ⓜ D2. a. h. (Wien)

Wenzl Edl. v. **Hannarode** Carl EKO-R. 3 Ⓚ Ⓜ D2. a. h. (Sopron)

Wiener Ludwig EKO-R. 3. Ⓚ Ⓓ Ⓜ D3. (Dresden)

Woat Maximilian Ritt. v. LO-R. EKO-R. 3. Ⓚ Ⓜ D2. (Wien)

Woinovich Edl. v. **Trebizatdol** Konstantin LO-R. Ⓚ Ⓜ D2. a. h. (Graz)

Woinovits v. **Jardol** Elias MVK. (KD) Ⓚ Ⓜ D3. (Wien)

Wojnárovits Alexander v. EKO-R. 3. Ⓚ Ⓜ D3. (Budapest)

Zambaur Eduard Ritt. v. LO-R. EKO-R. 3. (KD) Ⓚ Ⓜ D3. (Wien)

Zawodsky Othmar Edl. v. LO-R. EKO-R. 3. FJO-R. Ⓚ Ⓜ D3. (Graz)

Żelawski-Jelita Severin Ritt. v. EKO-R. 3. Ⓚ Ⓜ D2. a. h. (Graz)

Ziegler und **Klipphausen** Friedrich Freih. v. EKO-R. 2. LO-R. (KD) MVK. (KD) Ⓚ Ⓜ D3. (Nieder-Cunewald, Sachsen)

Zoltán de **Csepe** Alexius LO-R. EKO-R. 3. MVK. Ⓚ Ⓜ D3. † (Budapest)

Zurna v. **Zalavár** Carl LO-R. EKO-R. 3. MVK. (KD) Ⓚ ⊙ Ⓜ D2. (Pécs)

Generalmajore

Alexander Alexander v. EKO-R. 3. Ⓚ Ⓓ Ⓜ D3. (Wien)

Augustin August Freih. v. FJO-K. EKO-R. 3. Ⓚ Ⓜ D2. a. h. (Linz)

Auspitz Leopold EKO-R. 3. MVK. Ⓚ Ⓜ D2. a. h. (Wien)

Babos Koloman v. EKO-R. 3. Ⓚ Ⓜ D3. (Körmend)

Bach v. **Hansberg** Eduard Ritt. LO-R. EKO-R. 3. MVK. (KD) Ⓚ Ⓜ D3. (Graz)

Bakalarz Carl EKO-R. 3. MVK. (KD) Ⓚ Ⓜ D2. (Wien)

Bartels v. **Bartberg** Gustav Ritt. FJO-K. EKO-R. 3. (KD) MVK. (KD) Ⓚ Ⓜ D3. a. h. (Graz)

Bauer-Hansl Felix EKO-R. 3. Ⓚ Ⓜ D3. (Feldkirchen)

Baumgartner v. **Baumgarten** Paul Freih. LO-R. EKO-R. 3. MVK. Ⓚ Ⓣ Ⓜ D3. (Pozsony)

Bayer v. **Bayersburg** Joseph LO-R. EKO-R. 3. MVK. Ⓚ Ⓜ D3. (Wien)

Becher Michael EKO-R. 3. MVK. Ⓚ Ⓜ D2. a. h. (Wien)

Beneš v. **Czerchov** Franz Ⓚ Ⓜ D3. a. h. (Pozsony)

Berka Edl. v. **Aubrück** Johann Ⓚ Ⓓ Ⓜ D2. (Tulln)

Bernard Carl EKO-R. 3. Ⓚ Ⓜ D2. a. h. (Baden)

Beroldingen Joseph Gf. Ⓚ Ⓓ Ⓜ D2. † (Wien)

Berres Edl. v. **Perez** Joseph EKO-R. 3. (KD) Ⓚ Ⓜ D3. a. h. (Wien)

Bessenyey de **Galántha** Franz EKO-R. 3. MVK. Ⓚ Ⓜ D3. a. h. (Budapest)

Blondein Gustav EKO-R. 3. FJO-R. MVK. Ⓚ Ⓜ D2. (Klosterneuburg)

Bohutinsky Emil EKO-R. 3. MVK. Ⓚ Ⓜ D2. a. h. Pozsony)

Digitized by Google

Brandstätter Edl. v. **Brandenau** Hermann LO-R. FJO-R. MVK. Ⓚ Ⓜ **D3.** (Wien)

Breda Ludwig Gf. LO-R. EKO-R. 3. Ⓚ Ⓜ **D3.** **A** (Wien)

Breitenbach Ferdinand EKO-R. 3. MVK. Ⓚ Ⓣ Ⓜ **D2.** (Innsbruck)

Buchta Franz Ritt. v. EKO-R. 3. (KD) Ⓚ Ⓓ Ⓜ **D3.** (Triest)

Bulyovszky v. **Gyulafalva** Carl EKO-R. 3. Ⓚ Ⓜ **D3.** (Beszterczebánya)

Castaldo Franz EKO-R. 3. MVK. Ⓚ Ⓜ **D2.** (Wien)

Cavallar Julius v. EKO-R. 3. MVK. Ⓚ Ⓓ Ⓜ **D2.** (Graz)

Chavanne-Wöber Anton Edl. v. EKO-R. 3. MVK. Ⓚ Ⓜ **D3.** (Wien)

Chmela Oskar Edl. v. Ⓚ Ⓜ **D2.** (Carlsbad)

Chotek Ernst Gf. EKO-R. 1. Ⓚ ⊙ Ⓜ **D3.** **A** MO-Ehrenritter GHR. ✝ a. h. (Wien)

Coburg Oswald Freih. v. EKO-R. 3. Ⓚ Ⓜ **D3.** (Dresden)

Cordier v. **Löwenhaupt** Joseph EKO-R. 3. Ⓚ Ⓓ Ⓜ **D3.** a. h. (Graz)

Cypra Edl. v. **Cypressenburg** Franz LO-R. EKO-R. 3. MVK. Ⓚ Ⓜ **D2.** a. h. (Smichow)

Czerlien Marcus v. Ⓚ Ⓜ **D3.** (WG. Wien)

Dämisch Johann LO-R. Ⓚ Ⓜ **D3.** (Znaim)

Daun auf **Sassenheim** und **Callaborn** Ottokar Gf. von und zu Ⓚ Ⓜ **D3.** GHR. ✝ a. h. (Prag)

Decken genannt v. **Offen** Wilhelm Freih. von der EKO-R. 3. Ⓚ Ⓜ ✝ a. h. (Gmunden)

D'Elvert Alfred Ritt. Ⓚ Ⓜ **D2.** (Wien)

D'Elvert Artur Ritt. Ⓚ Ⓣ Ⓜ **D3.** (Chudwein, Mähren)

De Sommain Ferdinand v. EKO-R. 3. MVK. Ⓚ Ⓜ **D2.** (Wien)

Di Corte Friedrich MVK. Ⓜ **D3.** a. h. (Wien)

Dietrich Edl. v. **Sachsenfels** Adolf Ⓚ Ⓜ **D3.** a. h. (Nagyszeben)

Dmitrović Georg EKO-R. 3. MVK. Ⓚ Ⓜ **D2.** (Agram)

Donhoffer Gustav MVK. Ⓚ Ⓜ **D2.** a. h. (Eperjes)

Dorner Raimund LO-R. EKO-R. 3. MVK. (KD) Ⓚ Ⓜ **D2.** (Graz)

Drasenovich v. **Posertve** Raimund EKO-R. 3. Ⓚ Ⓜ **D2.** (Késmárk)

Droffa Heinrich Edl. v. MVK. Ⓜ **D3.** a. h. (Wien)

Dudáss Joseph MVK. Ⓚ Ⓓ Ⓜ **D2.** a. h. (Budapest)

Düringer v. **Langenwart** Franz FJO-R. MVK. (KD) Ⓚ Ⓜ **D2.** (WG. Salzburg)

Dürr Friedrich v. EKO-R. 3. Ⓚ Ⓜ **D2.** a. h. (Salzburg)

Ettner Moritz Ritt. v. EKO-R. 3. (KD) Ⓚ Ⓜ **D3.** a. h. (Graz)

Faccioli-Grimani Amelio de Dr. jur. MVK. Ⓚ Ⓜ **D3.** (Wien)

Fest Franz MVK. Ⓚ Ⓜ **D2.** (Suczawa)

Festetics de **Tolna** Wenzel Gf. LO-R. Ⓚ Ⓓ ⊙ Ⓜ **D3.** ✝ a. h. (Wien)

Fiala Alois EKO-R. 3. Ⓚ Ⓜ **D2.** (Graz)

Ficker Carl EKO-R. 3. Ⓚ Ⓜ **D3.** (Komotau)

Fin Ferdinand Freih. de Ⓚ Ⓜ **D3.** DO-LK. GHR. ✝ lebenslänglich Herrenhausmitglied des österr. Reichsrates, a. h. (Wien)

Fontaine v. **Felsenbrunn** Heinrich Ⓜ **D3.** a. h. (Wien)

Freyschlag Edl. v. **Freyenstein** Adolf MVK. (KD) Ⓚ Ⓓ Ⓜ **D3.** a. h. (Rodaun)

Fricke v. **Sövényháza** Georg Ritt. EKO-R. 3. MVK. (KD) Ⓚ Ⓜ **D3.** (Sövényháza)

Friedrich Georg Ritt. v. EKO-R. 3. MVK. (KD) Ⓜ a. h. (Graz)

Fries Otto Freih. v. EKO-R. 3. Ⓚ Ⓜ **D2.** a. h. (Baden)

Fugger v. **Babenhausen** Carl Fürst Durchlaucht GVO-R. FJO-K. m. St. Ⓚ Ⓜ GHR. ✝ lebenslänglich Herrenhausmitglied des österr. Reichsrates a. h. (a. D.) (Wien)

Fürich v. **Fürichshain** Joseph EKO-R. 3. MVK. Ⓚ Ⓜ **D3.** a. h. (Graz)

Gall v. **Gallenstein** Rudolf Freih. EKO-R. 3. MVK. (KD) Ⓚ Ⓜ **D2.** (Laibach)

Gehren Friedrich v. MVK. Ⓚ Ⓣ Ⓜ **D3.** (Linz)

Geppert Carl MVK. Ⓚ Ⓜ **D3.** a. h. (Lemberg)

Geyer Franz FJO-R. Ⓚ Ⓜ **D3.** a. h. (Wien)

Giunio Dominik EKO-R. 3. MVK. (KD) Ⓚ Ⓜ **D2.** (Budweis)

Glaubrecht Julius EKO-R. 3. MVK. (KD Ⓚ Ⓜ **D3.** a. h. (Wien)

Gniewosz v. **Olexow** Siegmund Ritt. Ⓚ Ⓜ **D3.** ✝ a. h. (Wien)

Digitized by Google

Gontard Heinrich v. MVK. (KD) Ⓚ Ⓜ D3. a. h. (Wien)

Görger v. **St. Jörgen** Otto Ritt. MVK. (KD) Ⓚ Ⓜ D3. (WG. Linz)

Görtz Artur v. EKO-R. 3. Ⓚ Ⓜ D2. (Linz)

Gottl Franz Ⓚ Ⓜ D3. a. h. (Wien)

Gózony v. **Ráczkeve** Johann EKO-R. 3. MVK. (KD) Ⓚ Ⓜ D3. a. h. (Ráczkeve)

Graenzenstein Artur FJO-R. Ⓚ Ⓜ D3. a. h. (Pritsaka)

Grasser Franz EKO-R. 3. Ⓚ Ⓜ D3. (Graz)

Groh Oswald v. MVK. Ⓚ Ⓜ D3. (Graz)

Guggenberg zu **Riedhofen** Athanasius v. EKO-R. 3. Ⓚ Ⓜ D3. (Brixen)

Guggenberger Joseph Ritt. v. EKO-R. 3. (KD) FJO-R. MVK. (KD) Ⓚ Ⓓ Ⓜ D2. a. h. (Graz)

Gunesch v. **Bár** Gustav EKO-R. 3. Ⓚ Ⓜ D2. a. h. (Budapest)

Haas v. **Kattenburg** Theodor MVK. Ⓚ Ⓜ D2. (Pola)

Haas v. **Trotzen** Ottokar EKO-R. 3. Ⓚ Ⓜ D3. (Graz)

Habrovszky Joseph EKO-R. 3. MVK. (KD) Ⓚ Ⓜ D3. a. h. (Budapest)

Hackenberg Gustav Ⓚ Ⓜ D3. a. h. (Pozsony)

Hagen Ernst Freih. v. EKO-R. 3. Ⓚ Ⓜ D3. (WG. Tarnów)

Halasy de **Dévaványa** Paul EKO-R. 3. Ⓚ Ⓜ D3. (Budapest)

Halász Carl EKO-R. 3. Ⓜ D3. a. h. (Baja)

Hann v. **Hannenheim** Joseph MVK. (KD) Ⓚ Ⓜ D3. a. h. (Wien)

Hausner Joseph Edl. v. EKO-R. 3. Ⓚ Ⓜ D2. a. h. (Wien)

Hausner Edl. v. **Hauswehr** Liborius LO-R. Ⓚ Ⓜ D1. (Korneuburg)

Heimerich Johann v. EKO-R. 3. Ⓚ Ⓜ D3. (Salzburg)

Henriquez Hugo v. MVK. (KD) Ⓚ Ⓓ Ⓜ D3. (Annabichl bei Klagenfurt)

Hevin de **Navarre** Christian Ritt. LO-R. EKO-R. 3. (KD) Ⓚ Ⓓ Ⓜ D2. (Wien)

Hilbert Jakob EKO-R. 3. FJO-R. MVK. (KD) Ⓚ Ⓜ D2. (Graz)

Hillmayr Ignaz Ritt. v. EKO-R. 3. FJO-R. Ⓚ Ⓜ D2. (Salzburg)

Hirsch Albert Edl. v. EKO-R. 3. MVK. (KD) Ⓚ Ⓜ D3. a. h. (Wien)

Hirsch Maximilian Edl. v. MVK. (KD) Ⓚ Ⓜ D3. a. h. (Wien)

Hittnern August Ritt. v. EKO-R. 3. Ⓚ Ⓜ D2. a. h. (Baden)

Hoevel Hermann v. Ⓚ Ⓜ D3. a. h. (Görz)

Hoffmann Alexander Ⓚ Ⓜ D3. (WG. Wien)

Holeček Wenzel Edl. v. FJO-R. Ⓚ Ⓜ D3. (Stein bei Laibach)

Holl Johann v. EKO-R. 3. Ⓚ Ⓜ D3. (Wien)

Hollub Alois EKO-R. 3. Ⓚ Ⓜ D2. (Görz)

Höpler Theodor LO-R. EKO-R. 3. MVK. (KD) Ⓚ Ⓓ Ⓜ D2. (Wien)

Hora Edl. v. **Lenzberg** Joseph LO-R. MVK. (KD) Ⓚ Ⓜ D2. (Wien)

Horst Julius Freih. v. LO-GK. EKO-R. 1. Ⓚ Ⓜ Ⓒ D3. GHR. k. k. Minister a. D. (Graz)

Hortstein Aurel Edl. v. Ⓚ Ⓜ D3. a. h. (Budapest)

Hostinek Joseph Ritt. v. EKO-R. 3. FJO-R. Ⓜ D2. a. h. (Wien)

Hostinek Paul Ritt. v. EKO-R. 3. (KD) Ⓚ Ⓜ D3. (Graz)

Hugelmann Joseph EKO-R. 3. MVK. Ⓚ Ⓓ Ⓜ D2. (Graz)

Hummel v. **Hassenfels** Rudolf EKO-R. 3. Ⓚ Ⓜ D3. a. h. (Wien)

Ivanossich v. **Küstenfeld** Heinrich LO-R. EKO-R. 3. MVK. (KD) Ⓚ Ⓓ Ⓜ D3. (Fiume)

Jesser Moritz EKO-R. 3. FJO-R. Ⓚ Ⓜ D2. (Innsbruck)

Jonak v. **Freyenwald** Artur EKO-R. 3. Ⓚ Ⓜ D3. (WG) (Wien)

Junck Franz MVK. Ⓚ Ⓜ D2. (WG. Salzburg)

Juriskovič v. **Hagendorf** Anton Ⓚ Ⓜ D3. a. h. (Wien)

Kählig Eduard v. Ⓚ Ⓜ D2. a. h. (Graz)

Kálmán Friedrich EKO-R. 3. Ⓚ Ⓜ D3. a. h. (Rozsnyó)

Kálnoky de **Köröspatak** Alexander Gf. EKO-R. 3. (KD) Ⓚ Ⓜ D3. (a. D.) a. h. (Lettowitz)

Kálnoky de **Köröspatak** Hugo Gf. EKO-R. 3. Ⓚ Ⓜ D3. a. h. (Lettowitz)

Keppelmüller Joseph LO-R. EKO-R 3. Ⓚ Ⓜ D3. (Graz)

Khloyber Leopold v. FJO-R. MVK. Ⓚ Ⓜ D3. a. h. (Marburg)

Killić Peter EKO-R. 3. MVK. (KD) Ⓚ Ⓜ D3. (Wien)

Digitized by Google

Killiches Viktor Ⓚ Ⓜ D3. a. h. (Cilli)
Kiwisch v. **Rotterau** Ottokar Ritt. EKO-R. 3. Ⓚ Ⓜ D3. (Graz)
Klenck Carl v. MVK. (KD) Ⓚ Ⓜ D3. (Gmunden)
Klug Edl. v. **Klugenwald** Siegmund EKO-R. 3 MVK. (KD) Ⓚ Ⓓ Ⓜ D2. (Graz)
Knežević v. **Sokolac** Markus Ritt. EKO-R. 3. (KD) Ⓚ Ⓜ D3. a. h. (Ujvidék)
Koblitz v. **Schlesburg** Julius LO-R. EKO-R. 3. MVK. (KD) Ⓚ Ⓜ D2. (Wr.-Neustadt)
Kopal Carl Freih. v. EKO-R. 3. Ⓚ Ⓜ D2. a. h. (Bozen)
Kraumann Joseph MVK. (KD) Ⓚ Ⓜ D3. (Brünn)
Kraus Siegmund Edl. v. Ⓚ Ⓜ D3. a. h. (Graz)
Krawehl August v. EKO-R. 3. FJO-R. MVK. Ⓚ Ⓜ D2. (Wilmersdorf bei Berlin)
Kreipner Carl EKO-R. 3. FJO-R. MVK. (KD) Ⓚ Ⓓ Ⓜ D2. a. h. (Graz)
Krzisch Carl EKO-R. 3. Ⓚ Ⓜ D2. a. h. (Wien)
Kubin Johann Ritt. v. LO-R. EKO-R. 3. (KD) Ⓚ Ⓜ D2. (Brünn)
Kunert Edl. v. **Kunertsfeld** Carl Ⓚ Ⓜ D2. (WG. Salzburg)
Kunz Franz Ritt. v. EKO-R. 3. Ⓚ Ⓜ D2. a. h. (Wien)
Kurz Carl Ritt. v. LO-R. EKO-R. 3. MVK. (KD) Ⓚ Ⓜ D2. (Graz)
La Croix v. **Langenheim** Alois EKO-R. 3. Ⓚ Ⓜ D3. (Wien)
Lang Edl. v. **Waldthurm** Moritz EKO-R. 3. MVK. Ⓚ Ⓜ D3. a. h. (Merlinghof bei Klagenfurt)
Lauer v. **Schmittenfels** Johann EKO-R. 3. MVK. Ⓚ Ⓣ Ⓜ D3. (Wien)
Lauffer Emil LO-R. FJO-R. MVK. Ⓚ Ⓜ D3. (Nieder-Paulowitzbei Jägerndorf)
Lehmann Eduard Edl. v. Ⓚ Ⓜ D3. (Wien)
Likoser Edl. v. **Sprengbrück** Joseph MVK. Ⓚ Ⓜ D3. a. h. (Graz)
Lindenfels Gustav Freih. v. EKO-R. 3. Ⓚ Ⓜ D3. a. h. (Wien)
Linner Gustav EKO-R. 3. (KD) MVK. (KD) Ⓚ Ⓜ D3. a. h. (Vigaun Krain)
Löffler Eduard Edl. v. EKO-R. 3. MVK. Ⓚ Ⓓ Ⓜ D3. a. h. (Wien)
Longard v. **Longgarde** Julius LO-R. Ⓚ Ⓜ D3. (Longardówka bei Kossów)
Lucan Franz EKO-R. 3. ○ 1. Ⓚ Ⓜ D3. a. h. (Wien)
Ludolf Oskar Gf. Ⓚ Ⓜ D3. a. h. (Wien)
Lulić Joseph Edl. v. EKO-R. 3. MVK. Ⓚ Ⓜ D2. a. h. (Wien)
Luxemburg Wilhelm Erbgroßherzog von, königl. Hoheit St.O-GK. Ⓜ a. h. (a. D.)
Major v. **Varannó-Csemernye** Árpád EKO-R. 3. MVK. (KD) Ⓚ Ⓜ D2. (Linz)
Mandelsloh Hans Freih. v. MVK. Ⓚ Ⓜ D3. a. h. (Gmunden)
Maricki Edl. v. **Sremoslav** Gregor MVK. (KD) Ⓚ Ⓜ D2. a. h. (Agram)
Mayer Albert Edl. v. LO-R. EKO-R. 3. MVK. Ⓚ Ⓜ D3. (WG. Graz)
Mayerhoffer v. **Vedropolje** Stephan EKO-R. 3. MVK. Ⓚ Ⓜ D3. (Wien)
Mazanec Edl. v. **Engelhardswall** Jakob LO-R. Ⓜ D2. (Wien)
Mejer August LO-R. MVK. (KD) Ⓚ Ⓜ D2. (Graz)
Mengen Adolf v. EKO-R. 3. (KD) MVK. (KD) Ⓚ Ⓜ D3. (Gmunden)
Mensdorff-Pouilly Artur Gf. LO-R. (KD) EKO-R. 3. (KD) Ⓚ Ⓜ D3. † (Wien)
Metternich Paul Fürst Durchlaucht LO-R. MVK. (KD) Ⓚ ⊙ Ⓜ D3. MO-Ehrenritter GHR. † erbliches Herrenhausmitglied des österr. Reichsrates (Wien)
Meyer v. **Fekete-Ardó** und **Nagy-Tarna** Guido EKO-R. 3. MVK. (KD) Ⓚ Ⓜ D3. (Szeged)
Michl Arnold Edl. v. LO-R. EKO-R. 3. MVK. Ⓚ Ⓜ D3. (Marburg)
Mitrović Spiridion Ritt. v. EKO-R. 3. (KD) MVK. (KD) Ⓚ Ⓜ D2. a. h. (Zara)
Mosetig Anton v. EKO-R. 3. Ⓚ Ⓓ Ⓜ D3. (Prag)
Müller Edl. v. **Wandau** August MVK. (KD) Ⓚ Ⓜ D3. (Baden)
Müller Edl. v. **Rienzburg** Eduard EKO-R. 3. FJO-R. Ⓚ Ⓜ D3. a. h. (Meran)
Münzl v. **Münzthal** Michael MVK. (KD) Ⓚ Ⓜ D2. (Portorose)
Negrelli v. **Moldelbe** Oskar Ritt. MVK. (KD) Ⓚ Ⓜ D2. a. h. (Wien)
Nemetschek v. **Föhren** Heinrich EKO-R. 3. Ⓚ Ⓜ D3. a. h. (Wien)
Nepasizky Wenzel EKO-R. 3. MVK. (KD) Ⓚ Ⓜ D2. a. h. (Szt. Endre bei Budapest)
Neuhaus Franz EKO-R. 3. Ⓚ Ⓜ D3. a. h. (Wien)

Digitized by Google

Nitsche Viktor Edl. v. EKO-R. 3. MVK. Ⓚ Ⓜ D2. (Prag)

Norman August Freih. v. EKO-R. 3. Ⓚ Ⓜ D3. (Graz)

Nostitz-Rieneck Johann Gf. EKO-R. 3. Ⓚ Ⓜ D3. GHR. † Obersthofmeister Ihrer k. u. k. Hoheit der Frau Erzherzogin Maria Annunziata a. h. (a. D.)

Novák Ludwig EKO-R. 3. FJO-R. 3 Ⓚ Ⓜ D3. (Budapest)

Nowotný Edl. v. **Glanwehr** Carl EKO-R. 3. 3 Ⓚ Ⓜ D3. a. h. (Graz)

Nüscheler v. **Neuegg** Konrad 3 ○ 2. Ⓚ Ⓜ D3. a. h. (Wien)

Obadich Joseph LO-R. EKO-R. 3. (KD) 3 Ⓚ Ⓜ D3. (Wien)

Ocetkiewicz v. **Julienhort** Stanislaus EKO-R. 3. Ⓚ Ⓜ D2. a. h. (Lemberg)

Ogrodowicz v. **Monte Belvedere** Edmund Ritt. EKO-R. 3. (KD) MVK. (KD) 3 3 Ⓚ ⊙ Ⓜ D2. (Graz)

Orgonás v. **Szentbenedek** Siegmund EKO-R. 3. 3 Ⓚ Ⓜ D3. a. h. (Budapest)

Osvadić Anton EKO-R. 3. Ⓚ Ⓜ D3. a. h. (Wien)

Pálffy-Daun ab **Erdőd** Fürst v. **Teano** Wilhelm Gf. MVK. (KD) Ⓚ Ⓜ A MO-Ehrenritter † a. h. (beurl.)

Panos Alois v. EKO-R. 3. Ⓚ Ⓜ D2. (Budapest)

Pápay Alexander v. EKO-R. 3. MVK. (KD 3 Ⓚ Ⓓ Ⓜ D2. (Graz)

Paska Joseph Edl. v. ✿ Ⓚ Ⓜ D3. (Graz)

Patay v. **Báj** Andreas EKO-R. 3. Ⓜ a. h. (Budapest)

Patzolt v. **Nagy-Légh** Joseph EKO-R. 3. Ⓜ a. h. (Győr)

Pecchio v. **Weitenfeld** Adolf Ritt. EKO-R. 3. MVK. (KD) 3 Ⓚ Ⓜ D2. a. h. (Wien)

Penecke Wilhelm MVK. (KD) Ⓚ Ⓜ D3. a. h. (Graz)

Pensch Christian MVK. Ⓚ Ⓜ D2. a. h. (Wien)

Petényi Alexander EKO-R. 3. Ⓚ Ⓜ D3. a. h. (Pozsony)

Petz v. **Hohenrhode** Eduard Ritt. EKO-R. 3. Ⓚ Ⓜ D2. a. h. (Wien)

Peyerle Wilhelm EKO-R. 3. Ⓚ Ⓜ D3. (Graz)

Pfeiffer v. **Ehrenstein** Alfred LO-R. EKO-R. 3. MVK. Ⓚ Ⓜ D3. (Agram)

Pflügl Emil Edl. v. LO-R. EKO-R. 3. MVK. (KD) Ⓚ Ⓜ D2. (Wien)

Pflügl Richard Edl. v. EKO-R. 3. Ⓚ Ⓜ D3. (Venedig)

Pielsticker v. **Pfeilburg** Artur 3 Ⓚ Ⓜ D3. (Teplitz)

Pietsch Edl. v. **Sidonienburg** Theodor EKO-R. 3. 3 Ⓜ D3. (Wien)

Pistory Ludwig v. MVK. (KD) 3 Ⓚ Ⓜ D3. (Wien)

Pitsch Joseph EKO-R. 3. Ⓜ D2. a. h. (Wien)

Pittoni v. **Dannenfeldt** Ferdinand Ritt. Ⓚ Ⓜ D3. a. h. (Graz)

Planner Edl. v. **Wildinghof** Viktor EKO-R. 3. ✿ Ⓚ Ⓜ D3. a. h. (Graz)

Ploennies Hermann Ritt. v. LO-R. EKO-R. 3. MVK. (KD) Ⓚ ⊙ Ⓜ D2. (Klagenfurt)

Poleschensky Friedrich v. 3 Ⓚ Ⓜ D3. a. h. (Proßnitz)

Polletin Artur LO-R. EKO-R. 3. MVK. Ⓚ Ⓜ D2. (Lemberg)

Pongrácz de **Szent-Miklós** et **Óvár** Stephan Ⓚ Ⓜ † a. h. (Esztergom)

Powa Leopold Edl. v. EKO-R. 3. MVK. 3 3 Ⓚ Ⓜ D2. a. h. (Graz)

Primavesi Ferdinand Ritt. v. 3 Ⓚ Ⓜ D3. a. h. (Graz)

Pulz Johann Edl. v. MVK. (KD) Ⓚ Ⓜ D3. (Güns)

Rassl Theodor EKO-R. 3. 3 Ⓚ Ⓜ D2. (WG. Graz)

Rátky de **Salamonfa** Alexander EKO-R. 3. MVK. (KD) Ⓚ Ⓜ D3. a. h. (Porrog, Ungarn)

Reinisch Edl. v. **Sonderburg** Carl Ⓚ Ⓣ Ⓜ D2. (WG. Görz)

Reymann Thomas EKO-R. 3. MVK. 3 Ⓚ Ⓜ D2. (Wien)

Riedl Rudolf Ⓚ Ⓜ D3. (WG. Wien)

Rieger Carl EKO-R. 3. Ⓚ Ⓜ D2. a. h. (Brünn)

Ringer Eduard MVK. 3 Ⓚ Ⓜ D2. (Wien)

Rischanek v. **Kosnadol** Anton Ritt. LO-R. EKO-R. 3. (KD) MVK. (KD) Ⓚ Ⓜ D3. (Graz)

Rothkirch und **Panthen** Lothar Gf. Ⓚ Ⓜ D3. † (Graz)

Sabranski v. **Thalbrück** Anton FJO-K. m. St. EKO-R. 3. Ⓚ Ⓜ D1. a. h. (Wien)

Salis-Samaden Rudolf Freih. v. LO-R. EKO-R. 3 MVK. 3 Ⓚ Ⓜ D2. † (Graz)

Digitized by Google

Salm-Hoogstraeten Hermann Gf. EKO-R. 3. MVK. Ⓚ Ⓜ D3. † (WG. Klagenfurt)

Schaeffer Heinrich EKO-R. 3. MVK. (KD) Ⓚ Ⓜ D3. (Graz)

Scharinger v. Olósy Gustav Ritt. EKO-R. 3. Ⓚ Ⓓ Ⓜ D3. a. h. (Wien)

Schediwý Edmund EKO-R. 3. Ⓚ Ⓜ D2. a. h. (Wien)

Scheriau Edl. v. **Kranichshain** Robert EKO-R. 3. 1. Ⓚ Ⓜ D2. a. h. (Klagenfurt)

Schiebel Johann EKO-R. 3. MVK. Ⓜ D3. (Aujezd)

Schiega Heinrich EKO-R. 3. Ⓚ Ⓜ D3. a. h. (Graz)

Schlossarek Edl. v. **Schlossegg** Alfred MVK. Ⓚ Ⓜ D3. a. h. (Wien)

Schmidl v. Paklanberg Carl Ritt. EKO-R. 3. (KD) Ⓚ Ⓜ D3. (Graz)

Schmitzhausen v. Bruckherr und Donau Franz LO-R. EKO-R. 3. MVK. Ⓚ Ⓜ D2. (Pilsen)

Schrenk auf **Notzing** Ernst Freih. v. EKO-R. 3. MVK. Ⓚ Ⓜ D2. (Wien)

Schrott Ignaz Ritt. v. LO-R. EKO-R. 3. (KD) MVK. Ⓚ Ⓜ D2. (Graz)

Schuch Edl. v. **Hellbrück** Carl EKO-R. 3. FJO-R. MVK. Ⓚ Ⓜ D3. a. h. (Bruck a. d. Leitha)

Schuppler Joseph Edl. v. LO-R. EKO-R. 3. Ⓚ Ⓜ D2. a. h. (Kismárton)

Schuschnigg Alois Edl. v. FJO-K. EKO-R. 3. Ⓚ Ⓜ D1. a. h. (Salzburg)

Schwartz v. Rhönstedt Albert EKO-R. 3. Ⓚ Ⓜ D3. (Leitmeritz)

Schwarzl Ernst v. EKO-R. 3. Ⓚ Ⓜ D2. a. h. (Wien)

Schwerdtner v. Schwertburg Julius Ritt. EKO-R. 3. Ⓚ Ⓜ D3. a. h. (Wien)

Sedlaczek Ernst FJO-R. Ⓚ Ⓜ D3. a. h. (Wien)

Sedlaczek Theodor LO-R. EKO-R. 3. Ⓚ Ⓜ D2. (Graz)

Senarclens de **Grancy** Emil Freih. v. EKO-R. 3. Ⓚ Ⓜ D2. (Wien)

Siebert Eduard v. EKO-R. 3. MVK. Ⓚ Ⓜ D3. a. h. (Prag)

Smagalski Ladislaus v. EKO-R. 3. (KD) MVK. (KD) Ⓚ Ⓓ Ⓜ D3. (Pozsony)

Smalawski Eduard Ritt. v. EKO-R. 3. MVK. (KD) Ⓚ Ⓜ D3. (Brünn)

Sokol v. Jaladol Ludwig Ritt. LO-R. EKO-R. 3. (KD) Ⓚ Ⓜ D2. (Graz)

Sönser v. Bodza Ferdinand EKO-R. 3. Ⓚ Ⓜ D2. a. h. (Budapest)

Šostarić v. Letovaničdvor Ludwig Ritt. EKO-R. 3. MVK. (KD) Ⓚ Ⓜ D2. (Wien)

Spiegelfeld Joseph Freih. v. EKO-R. 3. Ⓚ Ⓜ D3. † (WG. Wien)

Šrutek Edl. v. **Meerwall** Ernst EKO-R. 3. Ⓚ Ⓜ D2. a. h. (Wien)

Stanoilović v. Stanogora Johann MVK. (KD) Ⓚ Ⓜ D3. (Agram)

Steinbrecher Viktorin EKO-R. 3. MVK. (KD) Ⓚ Ⓜ D3. (Brünn)

Steiner Carl Ritt. v. EKO-R. 3. MVK. Ⓚ Ⓜ D3. a. h. (Perchtoldsdorf)

Steinherr Ludwig v. EKO-R. 3. FJO-R. MVK. (KD) Ⓚ Ⓣ Ⓜ D3. a. h. (Graz)

Stenzl Alois EKO-R. MVK. Ⓚ Ⓜ D3. (Nagyszeben)

Stoffer v. Vecseglö Joseph Ⓚ Ⓜ D2. a. h. (Budapest)

Stoits Peter Ⓚ Ⓜ D3. a. h. (Brüssel)

Streit Severin EKO-R. 3. Ⓚ Ⓓ Ⓜ D3. a. h. (Lang-Enzersdorf)

Strosse Edl. v. **Hofwehr** Joseph EKO-R. 3. Ⓚ Ⓜ D2. a. h. (Budweis)

Suvich v. Bribir Eugen EKO-R. 3. FJO-R. MVK. (KD) Ⓚ Ⓜ D3. a. h. (Agram)

Szánky v. Tarpa Ferdinand MVK. (KD) Ⓚ Ⓜ D2. a. h. (Sátoralja-Ujhely)

Szártory de **Lipcse** Rudolf EKO-R. 3. MVK. Ⓚ Ⓓ Ⓜ D2. (Wien)

Szégner Heinrich v. Ⓚ Ⓓ Ⓜ D3. a. h. (Pozsony)

Szmrecsányi de **Szmrecsány** Stephan LO-R. MVK. Ⓚ ⊙ Ⓜ D3. A † (Radafalva)

Tasch Carl Edl. v. EKO-R. 3. Ⓚ Ⓜ D2. a. h. (Wien)

Taulow v. Rosenthal Hugo Ritt. EKO-R. 3. MVK. (KD) Ⓚ Ⓓ Ⓜ D3. (Linz)

Taxis v. Bordogna und Valnigra Joseph Freih. Ⓚ Ⓜ D3. (Budapest)

Tersch Anton Ritt. v. Ⓚ Ⓜ D2. a. h. (Ohaba-Biaztra Ungarn)

Thurn und Taxis Friedrich Prinz von Durchlaucht EKO-R. 3. Ⓚ ⊙ Ⓜ D3. † a. h. (Zdounek Mähren)

Tilemann Friedrich Ⓚ Ⓜ D3. a. h. (Salzburg)

Digitized by Google

Tomerlin Martin EKO-R. 3. Ⓚ Ⓜ D2. a. h. (Agram)

Török Joseph Ⓜ a. h. (Zilah, Ungarn)

Trappel Johann Edl. v. EKO-R. 3. Ⓚ Ⓜ D2. (Wien)

Treffenschedl Franz Ritt. v. EKO-R. 3. (KD) Ⓚ Ⓜ D3. a. h. (Graz)

Trösch Edl. v. **Sowille** Heinrich EKO-R. 3. Ⓚ Ⓜ D2. (Wien)

Tschida Franz LO-R. EKO-R. 3. MVK. Ⓚ Ⓣ Ⓜ D2. (Deutsch-Altenburg)

Tzwetler Johann Ritt. v. EKO-R. 3. MVK. (KD) Ⓚ Ⓜ D3. (Graz)

Uhle v. **Otthaus** Eduard EKO-R. 3. Ⓚ Ⓜ D2. a. h. (Graz)

Ulmansky v. **Vracsevgaj** Alexander EKO-R. 3. Ⓚ Ⓜ D2. (Agram)

Ulrich Wilhelm Edl. v. EKO-R. 3. Ⓚ Ⓜ D2. (WG. Graz)

Unkelhäuser v. **Abenst** Georg EKO-R. 3. Ⓚ Ⓜ D3. a. h. (Wien)

Urbány Eduard MVK. Ⓚ Ⓜ D2. a. h. (Wien)

Venturini Alexander MVK. Ⓚ Ⓜ D2. a. h. (Graz)

Versbach v. **Hadamar** Emil Ritt. EKO-R. 3. Ⓚ Ⓜ D3. (Graz)

Viditz Edl. v. **Auenstein** Alois LO-R. EKO-R. 3. MVK. Ⓚ Ⓓ Ⓜ D1. a. h. (Obermais bei Meran)

Walluschek v. **Wallfeld** Alexander EKO-R. 3. Ⓚ Ⓜ D3. a. h. (Wien)

Wasserthal v. **Zuccari** Konstantin Ritt. EKO-R. 3. Ⓚ Ⓜ D2. (Graz)

Weissmann Carl EKO-R. 3. (KD) Ⓚ Ⓜ D3. (WG. Graz)

Wenzlik Jakob v. EKO-R. 3. MVK. Ⓚ Ⓜ D2. (Graz)

Werner Johann EKO-R. 3. MVK. Ⓚ Ⓜ D2. (Linz)

Wersebe Hartwig Freih. v. Ⓚ Ⓜ D3. (WG. Bacsko bei Gálszécs)

Wesselý Adolf v. EKO-R. 3. MVK. (KD) Ⓚ Ⓜ D3. a. h. (Wien)

Weyher v. **Weyherfels** Carl EKO-R. 3. Ⓚ Ⓜ D2. (Wien)

Weyrich v. **Trubenburg** Julius EKO-R. 3. FJO-R. MVK. Ⓚ Ⓜ D2. (Salzburg)

Wildner v. **Kisujfalu** Carl Ⓚ Ⓜ D3. a. h. (Budapest)

Windisch-Graetz Hugo Fürst zu Durchlaucht MVK. (KD) Ⓚ Ⓜ GHR. a. h. (a. D.) (Schloss Haasberg bei Rakek in Krain)

Winkler August EKO-R. 3. Ⓚ Ⓜ D3. a. h. (Wien)

Winter v. **Lorschheim** Carl Ⓚ Ⓜ D3. a. h. (Brünn)

Wischinka Adolf EKO-R. 3. Ⓚ Ⓜ D3. (Hochleithen, Niederösterreich)

Wiser Friedrich Ritt. v. EKO-R. 3. (KD) MVK. (KD) Ⓚ Ⓒ Ⓜ D3. (Wien)

Wittchen Alfred EKO-R. 3. Ⓚ Ⓜ D3. a. h. (München)

Wolnhoffer Emil v. EKO-R. MVK. Ⓚ Ⓜ D2. (Miskolcz)

Zaręba v. **Dobki** Alexander Ritt. EKO-R. 3. MVK. Ⓚ Ⓜ D3. a. h. (Graz)

Zechmeister Edl. v. **Waagau** Eduard LO-R. EKO-R. 3. MVK. Ⓚ Ⓜ D3. (Smichow)

Zeidner Franz EKO-R. 3. FJO-R. MVK. Ⓚ Ⓜ D2. (Wien)

Zieglmayer Carl Edl. v. EKO-R. 3. FJO-R. Ⓚ Ⓓ Ⓜ D2. (Wien)

Ziętkiewicz Alfred v. LO-R. EKO-R. 3. MVK. Ⓚ Ⓜ D3. (Pozsony)

Zipser Edl. v. **Wartfort** Carl EKO-R. 3. Ⓚ Ⓜ D2. a. h. (Wien)

Digitized by Google

Oberste

Abele v. Lilienberg Johann Freih. Ⓚ Ⓜ D3. (Wien)

Adam Joseph Ⓚ Ⓣ Ⓜ D3. (Innsbruck)

Albrecht Alfons MVK. Ⓚ Ⓜ D3. (Wien)

Albrecht Julius MVK. Ⓚ Ⓜ D3. (Wien)

Albrecht v. Várkony Emil MVK. ○ 1. Ⓚ Ⓜ D3. (HR. Nr. 8, WG. Kozuschan)

Allesch Edl. v. **Allfest** Rudolf MVK. Ⓚ Ⓓ Ⓜ D3. (Graz)

Almstein Joseph v. EKO-R. 3. (KD) Ⓚ Ⓜ D3. (Wien)

Alt Franz Ⓚ Ⓜ D3. (Krems)

Angeli Moritz Edl. v. EKO-R. 3. FJO-R. Ⓚ Ⓜ D2. (Wien)

Antaliffy de Bánkfalva Ludwig FJO-R. MVK. Ⓚ Ⓜ D3. (Budapest)

Appel Joseph v. MVK. Ⓚ Ⓜ D3. a. h. (Königl. Weinberge)

Arlati Jakob Ⓜ D3. a. h. (Riva)

Asville Friedrich MVK. (KD) Ⓚ Ⓜ D3. (Wien)

Augé Franz MVK. Ⓚ Ⓜ D2. (Wien)

Aull August Ritt. v. Ⓚ Ⓜ D3. a. h. (Wien)

Axster Viktor Edl. v. MVK. (KD) Ⓚ Ⓓ Ⓜ D3. a. h. (Graz)

Babal Anton Ⓚ Ⓜ D3. a. h. (Pozsony)

Bach v. Klarenbach Georg MVK. Ⓜ D3. (Wien)

Balogh Stephan v. Ⓚ Ⓜ D3. (Pozsony)

Banniza Johann Ritt. v. EKO-R. 3. (KD) MVK. (KD) Ⓚ Ⓜ D3. (Graz)

Bardon Franz Ⓜ D3. a. h. (Wien)

Bartha v. Dalnokfalva Ladislaus MVK. (KD) Ⓚ Ⓜ D3. (Wien)

Bartl v. Boldogfalva Carl Ⓚ Ⓜ D3. (Klagenfurt)

Bartsch Albert Edl. v. MVK. Ⓚ Ⓜ D3. (Troppau)

Bastendorff Rudolf MVK. Ⓚ Ⓜ D3. a. h. (Wien)

Bauer und Adelsbach Carl Edl. v. MVK. Ⓚ Ⓜ D3. (Wien)

Baur Carl v. MVK. Ⓚ Ⓜ D3. (Linz)

Bechtel Georg Ⓚ Ⓜ D3. (Villány)

Beck Ludwig v. MVK. Ⓚ Ⓜ D3. (Smichow)

Beckerhinn Ferdinand v. EKO-R. 3. Ⓚ Ⓜ D3. (Urfahr bei Linz)

Beckh-Widmanstetter Emil v. EKO-R. 3. Ⓚ Ⓜ D2. (Wien)

Bekić Georg Ⓚ Ⓜ D3. a. h. (Bács-Szt. Tamás)

Bellmond Julius EKO-R. MVK. Ⓚ Ⓜ D3. (Oravicza)

Benda Franz Ⓚ Ⓜ D3. (Wien)

Benesovszky Wenzel Edl. v. MVK. (KD) Ⓚ Ⓜ D3. (Königl. Weinberge bei Prag)

Benoist de Limonet Carl EKO-R. 3. MVK. Ⓚ Ⓜ D3. (Baden)

Bergauer Joseph Edl. v. Ⓚ Ⓜ D3. (Graz)

Berger Moritz Ritt. v. EKO-R. 3. (KD) MVK. (KD) Ⓚ Ⓜ D3. (Brünn)

Berka Maximilian Edl. v. MVK. Ⓚ Ⓜ D2. (Wien)

Bettali Oswald EKO-R. 3. FJO-R. MVK. (KD) Ⓚ Ⓜ D3. (Triest)

Beyrodt Wenzel Ⓚ Ⓜ D3. a. h. (Prag)

Blazić Peter MVK. Ⓚ Ⓜ D3. (Agram)

Bock Rudolf MVK. Ⓜ D3. (Wien)

Bodman - Möggingen Eberhard Freih. v. EKO-R. 3. Ⓚ Ⓜ D2. DO-K. Kammervorsteher Sr. k. u. k. Hoheit des Erzherzogs Ferdinand (a. D.)

Bogdanović Simeon Edl. v. MVK. Ⓚ Ⓜ D2. (Agram)

Böhm v. Bawerk Adolf Ritt. EKO-R. 3. MVK. Ⓚ Ⓜ D3. (Krems)

Bojer Joseph EKO-R. 3. MVK. (KD) Ⓚ Ⓜ D2. (Szolnok)

Bolhár v. Nordenkampf Ferdinand MVK. Ⓚ Ⓜ D3. (IR. Nr. 1, WG. Wien)

Bombelles Ludwig Gf. MVK. (KD) Ⓚ Ⓜ MO-Ehrenritter (a. D.) (Kis Bózsva)

Bordolo-Abondi Albin Ⓚ Ⓜ D3. (Wien)

Bosanac August MVK. Ⓜ D3. (Wien)

Bourcy Heinrich de Ⓚ Ⓜ D3. (Szászváros)

Bourgeois Ernst Freih. v. Ⓚ Ⓜ D3. (Wien)

Bourry Edl. v. **Oedwald** Emanuel MVK. Ⓚ Ⓓ Ⓜ D3. (Kroms)

Boxberg Johann Freih. v. Ⓚ Ⓜ D3. a. h. (Mácsa bei Aszód)

Braun August v. EKO-R. 3. FJO-R. MVK. (KD) Ⓚ Ⓜ D3. (Innsbruck)

Digitized by Google

Breyding Friedrich Edl. v. Ⓚ Ⓜ D3. a. h. (Budapest)

Brier Ignaz MVK. Ⓚ Ⓜ D3. (IR. Nr. 79, WG. Graz)

Brilka Urban MVK. (KD) Ⓚ Ⓓ Ⓜ D3. a. h. (Bauerwitz, Preuß.-Schlesien)

Brosch Edl. v. **Aarenau** August MVK. Ⓚ Ⓜ D3. (Wien)

Broschek v. **Boroglav** Wenzel Ritt. LO-R. EKO-R. 3. (KD) Ⓚ Ⓜ D2. (Trient)

Büchler Carl MVK. Ⓜ D3. a. h. (Wien)

Budisavljević Alexander v. Ⓚ Ⓜ D3. a. h. (Esseg)

Bulla Adolf EKO-R. 3 Ⓜ D3. (Hamburg)

Bundschuh Ludwig v. Ⓚ Ⓜ D3. (Brassó)

Bunyevacz Jaromir Edl. v. Ⓚ Ⓜ D3. (Agram)

Bux Alois MVK. Ⓚ Ⓜ D3. a. h. (Trautenau)

Bykowski v. **Jaxa** Witold Ritt. EKO-R. 3. MVK. Ⓜ D3. (Lemberg)

Capdebo de **Baraczház** Géza EKO-R. 3. (KD) MVK. (KD) Ⓚ Ⓜ D3. (Arad)

Chaluppa Wilhelm Ⓚ Ⓜ D3. (Brünn)

Chambaud-Charrier Ernst v. EKO-R. 3. (KD) MVK. (KD) Ⓚ Ⓜ D3. a. h. (Bozen)

Chizzola Leodegar v. Ⓚ Ⓜ D3. (IR. Nr. 79, WG. Graz)

Christian Wenzel MVK. (KD) Ⓚ Ⓜ D3. (Lemberg)

Chwalla Adolf EKO-R. 3. Ⓚ Ⓓ Ⓜ D3. (Wien)

Cirheimb zu **Hopfenbach** Freih. auf **Guettenau** Alphons v. EKO-R. 3. MVK. (KD) Ⓚ Ⓜ D2. (Marburg)

Claricini v. **Dornpacher** Eduard Conte MVK. Ⓚ Ⓜ D3. (Versa, Küstenland)

Czech Carl Ⓚ Ⓜ D2. (Wien)

Czernin v. **Dirkenau** Moritz Ⓚ Ⓜ D3. a. h. (Graz)

Czertik Anton EKO-R. 3. Ⓚ Ⓜ D2. (Budafók)

Czerwenka Johann Ⓚ Ⓜ D3. a. h. (Wien)

Czogler v. **Rómanya** Georg Ritt. EKO-R. 3. (KD) FJO-R. MVK. (KD) Ⓚ Ⓜ D3. (Budapest)

Dalmata v. **Hideghét** Ottokar EKO-R. 3. FJO-R. MVK. (KD) Ⓚ Ⓜ D3. Milbadehaus-Komdt. Carlsbad

Delić Michael MVK. Ⓚ Ⓜ D3. (Wien)

Della Torre Johann Ⓚ Ⓜ D3. (Wien)

Demel Edl. v. **Gsillern** Carl MVK. Ⓚ Ⓜ D3. a. h. (Budweis)

Descovich v. **Oltra** Franz Ritt. Ⓚ Ⓜ D3. (Wien)

Diemmer Ernst MVK. (KD) Ⓚ ⊙ Ⓜ D3. Kanzlist des Mil.-Maria Theresien-Ordens (Wien)

Dillen-Spiering August Gf. FJO-R. MVK. (KD) Ⓚ Ⓜ D3. (Stetteldorf, Niederösterreich)

Dittmann v. **Vendeville** Albrecht Ritt. EKO-R. 3. (KD) MVK. (KD) Ⓚ Ⓜ D3. (Prag)

Dobrowolny Anton Ⓚ Ⓜ D3. a. h. (Pozsony)

Dokonal Franz Edl. v. Ⓜ D3. (Radautz)

Doležal Edl. v. **Dohlenfels** Johann MVK. Ⓚ Ⓜ D3. (Znaim)

Donhauser Joseph Edl. v. EKO-R. 3. MVK. (KD) Ⓚ Ⓜ D3. (Graz)

Dorossulich Markus MVK. Ⓚ Ⓜ D3. (Agram)

Dreger Gottfried v. Ⓚ Ⓜ D3. (Budapest)

Dreihann v. **Sulzberg am Steinhof** August Freih. Ⓚ Ⓜ D3. (Wien)

Drobny Carl EKO-R. 3. Ⓚ Ⓜ D2. (Olmütz)

Dubensky Ludwig FJO-R. Ⓜ D2. a. h. (Wien)

Duka v. **Dukafalu** Koloman Ⓚ Ⓚ Ⓜ D3. a. h. (Pozsony)

Duncker Carl v. EKO-R. 3. FJO-R. MVK. Ⓚ Ⓚ Ⓜ D3. a. h. (Wien)

Duré Friedrich MVK. Ⓚ Ⓜ D3. a. h. (Wien)

Dwořak Joseph Edl. v. Ⓚ Ⓚ Ⓜ D3. a. h. (Budweis)

Ebhardt Ferdinand v. MVK. (KD) Ⓚ Ⓚ Ⓚ Ⓜ D3. (Graz)

Ecker Joseph EKO-R. 3. FJO-R. MVK. Ⓚ Ⓚ Ⓚ Ⓜ D3. (Wien)

Edelmüller Friedrich EKO-R. 3. FJO-R. MVK. (KD) Ⓚ Ⓜ D2. (Wien)

Eder Julius FJO-R. MVK. (KD) Ⓚ Ⓚ Ⓜ D3. a. h. (Klagenfurt)

Ehlers Julius Ⓚ Ⓜ D3. (Wien)

Ehrler v. **Erlenburg** Guido Ⓜ D3. a. h. (Görz)

Eichler Ernst EKO-R. 3. Ⓚ Ⓜ D3. a. h. (Graz)

Ellison v. **Nidlef** Otto Ritt. EKO-R. 3. (KD) Ⓚ ○2. Ⓚ Ⓓ Ⓜ D3. a. h. (Graz)

Erhart Anton FJO-R. Ⓚ Ⓜ D3. a. h. (Budweis)

Digitized by Google

Erös de **Bethlenfalva** Alexander MVK. (KD) Ⓚ Ⓜ D3. † (Spaa, Belgien)

Estlinger Maximilian v. MVK. (KD) Ⓚ Ⓜ D3. (Wien)

Fähndrich Philipp Ⓚ Ⓜ D3. a. h. (Graz)

Feistmantel Heinrich Ⓚ Ⓜ D3. a. h. (Nagyszeben)

Fekonia Franz EKO-R. 3. Ⓚ Ⓓ Ⓜ D2. (Wien)

Felzmann Adolf MVK. Ⓚ Ⓜ D3. (Schildberg)

Fenzl Franz MVK. Ⓚ Ⓜ D3. a. h. (Krems)

Feueregger Carl Edl. v. MVK. Ⓚ Ⓜ D3. (Graz)

Feyl Ferdinand Ⓚ Ⓜ D2. (Wien)

Fiedler Heinrich MVK. Ⓜ D3. a. h. (Wien)

Filz Edl. v. **Reiterdank** Friedrich MVK. (KD) ○ 1. Ⓚ Ⓜ D3. (Graz)

Finger Wilhelm v. MVK. Ⓚ Ⓜ D3. (Krems)

Fischer Georg MVK. (KD) Ⓚ Ⓜ D3. (Eger, Böhmen)

Fischer v. **Theresienbrunn** Emmerich MVK. Ⓚ Ⓜ D3. a. h. (Graz)

Fischern Albrecht Edl. v. MVK. Ⓚ Ⓓ Ⓜ D3. (Wien)

Flindt Alexander v. Ⓚ Ⓜ D3. (Wien)

Fogarassy de **Fogaras** Georg ○ 2. Ⓚ Ⓜ D3. (Graz)

Forster Johann MVK. Ⓚ Ⓜ D3. (Plan)

Förster Hugo v. MVK. Ⓚ Ⓜ D3. (Wien)

Forstner Carl MVK. (KD) Ⓚ Ⓜ D3. (Wien)

Franek Eugen MVK. Ⓚ Ⓜ D3. (Görz)

Franz Friedrich Ritt. v. MVK. (KD) Ⓚ Ⓜ D3. (Graz)

Frendl v. **Drinafels** August Ritt. EKO-R. 3. (KD) Ⓚ Ⓜ D3. (Wien)

Fridrich Eduard MVK. Ⓚ Ⓜ D2. (Graz)

Frisch Anton EKO-R. 3. Ⓚ Ⓜ D2. (Pettau)

Fröhlich Johann EKO-R. 3. MVK. Ⓚ Ⓜ D3. (Budapest)

Fuchs Johann ⊙ Ⓚ Ⓜ D3. a. h. (Wien)

Funke Gustav Edl. v. MVK. Ⓚ Ⓜ D3. (Leitmeritz)

Gábor Anton Ⓚ Ⓜ D3. (Temesvár)

Gallauner Albert MVK. Ⓚ Ⓜ D3. (Graz)

Gászner Moritz Ritt. v. MVK. Ⓚ Ⓜ D3. a. h. (Pozsony)

Gatti Friedrich EKO-R. 3. FJO-R. Ⓜ D2. (Steyr)

Gauff Wilhelm FJO-R. MVK. (KD) Ⓚ Ⓜ D3. a. h. (Zürich)

Gautsch Edl. v. **Sachsenthurn** Julius FJO-R. MVK. (KD) Ⓚ Ⓜ D2. (Wien)

Geiszberg Kamillo EKO-R. 3. FJO-R. MVK. (KD) Ⓚ Ⓜ D3. (Wien)

Geldern Carl Gf. v. MVK. (KD) Ⓚ Ⓜ D3. a. h. (Morzg bei Salzburg)

Gelinek Hubert Edl. v. FJO-R. MVK. (KD) Ⓚ Ⓜ D3. (Cilli)

Gerber Ernst EKO-R. 3. MVK. Ⓚ Ⓜ D3. (Wien)

Gerbić v. **Fehérhegy** Nikolaus FJO-R. MVK. Ⓚ Ⓜ D3. a. h. (Wien)

Gerhauser Siegmund v. Ⓚ Ⓜ (IR. Nr. 60, WG. Villach)

Gerstenbrandt Joseph Ⓚ Ⓜ D3. (Triest)

Gerstenkorn v. **Rhonau** Julius Ritt. EKO-R. 3. Ⓚ Ⓜ D3. (Wien)

Gerstmann Edmund MVK. Ⓚ Ⓜ D3. (Wien)

Gilnreiner Edl. v. **Freinburg** Nikolaus Ⓚ Ⓜ D3. (Wien)

Giovanelli v. **Ghersburg** Heinrich Gf. MVK. Ⓚ Ⓜ D3. (Trient)

Girowitz Eduard v. Ⓚ Ⓓ Ⓜ D3. a. h. (Wien)

Glaser Wilhelm EKO-R. 3. Ⓚ Ⓜ D3. (Wien)

Gläser v. **Ostbrunn** Theodor EKO-R. 3. Ⓚ Ⓜ D3. (Baden)

Glotz Ludwig Edl. v. Ⓚ Ⓜ D3. (Graz)

Goessmann Otto Ⓚ Ⓜ D3. (Kassa)

Görtz Bruno v. FJO-R. MVK. Ⓚ Ⓣ Ⓜ D3. (Wien)

Gössl Franz Ⓚ Ⓜ D3. a. h. (Nagy-Várad)

Gottfried Edl. v. **Gottburg** Eduard MVK. Ⓚ Ⓜ D3. (Graz)

Gotti Maximilian MVK. (KD) Ⓚ Ⓜ D3. (Wien)

Govorcsin Konstantin Ⓚ Ⓜ D3. (Fehértemplom)

Graff Alexander Ⓚ Ⓜ D3. a. h. (Graz)

Grassi v. **Rechten** Ludwig Ritt. Ⓚ Ⓜ D3. a. h. (Görz)

Gratzy Carl Edl. v. Ⓚ Ⓣ Ⓜ D3. a. h. (Innsbruck)

Grimaud d'Orsay Olivier Gf. EKO-R. 3. Ⓚ Ⓜ D3. † (Budapest)

Grimm Adalbert EKO-R. 3. (KD) Ⓚ Ⓜ D3. (Graz)

Digitized by Google

Grimm Franz MVK. (KD) Ⓚ Ⓜ D3. (Krems)
Grimmer v. Adelsbach Hannibal Ⓚ Ⓜ D3. a. h. (Wien)
Groller v. Mildensee Maximilian EKO-R. 3. MVK. (KD) Ⓚ Ⓜ D3. a. h. (Wien)
Gröller Alexander Ritt. v. MVK. (KD) Ⓚ Ⓜ D3. (Graz)
Gröller Ludwig Ritt. v. MVK. Ⓚ Ⓜ D3. (Klagenfurt)
Grossmann Carl FJO-R. MVK. Ⓚ Ⓓ Ⓜ D3. (Graz)
Grumeth v. Treuenfeld Friedrich Ritt. Ⓚ Ⓜ D3. a. h. (Wien)
Grund Rudolf Edl. v. EKO-R. 3. MVK. Ⓚ Ⓜ D3. (Teplitz-Schönau)
Gruner Wilhelm MVK. Ⓚ Ⓜ D3. a. h. (Wien)
Grünne Rudolf Gf. Ⓚ ⊙ Ⓜ † a. h. (Wien)
Günther Wilhelm FJO-R. Ⓚ Ⓜ D3. (Salzburg)
Guretzky v. Kornitz Alfred Freih. MVK. (KD) Ⓚ Ⓜ D3. a. h. (Salzburg)
Gutherz v. Bruckschütz Franz MVK. Ⓚ Ⓓ Ⓜ D3. (Graz)
Guttenberg Justus Ritt. v. FJO-R. Ⓚ Ⓜ D3. (Graz)
Guzek Leo EKO-R. 3. Ⓚ Ⓜ D3. (Saybusch)
Gvozdanović Anton v. Ⓚ Ⓜ D3. a. h. (Agram)
Haasz v. Grünenwaldt Vinzenz MVK. (KD) Ⓚ Ⓜ D3. (Vinkovce)
Hackenberg Edl. v. **Reschheim** Richard FJO-R. MVK. Ⓚ Ⓜ D3. (Wien)
Hagen Adolf v. MVK. Ⓚ Ⓜ D3. (Salzburg)
Hälbig Edmund Ritt. v. Ⓚ Ⓜ D3. (Wien)
Hallavanya v. Radoičić Theophil MVK. Ⓚ Ⓜ D3. (Graz)
Handel Friedrich Freih. v. EKO-R. 3. MVK. (KD) Ⓚ Ⓜ D3. (Salzburg)
Handel-Mazzetti Viktor Freih. v. Ⓚ Ⓜ D3. (Linz)
Hanke Heinrich MVK. Ⓚ Ⓜ D3. (Graz)
Haradauer Edl. v. **Heldendauer** Carl MVK. (KD) Ⓚ Ⓓ Ⓜ D2. (Wien)
Hartmann Gustav MVK. Ⓚ Ⓜ D3. (Gran)
Hassinger Franz Edl. v. FJO-R. MVK. (KD) Ⓚ Ⓜ D2. (Budweis)
Hauke Wilhelm Ⓚ Ⓜ D3. (Jauernig, Schlesien)
Hausser Georg Edl. v. Ⓚ Ⓜ D3. (Graz)
Hayd Franz EKO-R. 3. Ⓚ Ⓜ D3. (Wien)
Heger Heinrich EKO-R. 3. Ⓚ Ⓜ D2. (Brünn)
Heidler Anton v. EKO-R. 3. MVK. Ⓚ Ⓜ D3. (Wien)
Heimbach Wilhelm EKO-R. 3. MVK. Ⓚ Ⓜ D3. (Salzburg)
Heinzel Ferdinand Ⓚ Ⓜ D3. (Perchtoldsdorf)
Held Alois EKO-R. 3 MVK. Ⓚ Ⓜ D3. (Pozsony)
Held Carl MVK. Ⓚ Ⓜ D2. a. h. (Wien)
Heldmann Joseph Edl. v. MVK. Ⓚ Ⓜ D3. a. h. (Olmütz)
Helly Georg Edl. v. MVK. (KD) Ⓚ Ⓜ D3. (Salzburg)
Henniger v. Seeberg, Desfours zu Mont und Adienville Vinzenz Freih. EKO-R. 3. Ⓚ Ⓜ D3. DO-C. † Kammervorsteher Sr. k. u. k. Hoheit des Erzherzogs Eugen (a. D.)
Hentsch Joseph Edl. v. Ⓚ Ⓜ D3. a. h. (Wr.-Neustadt)
Hermann v. Herrenalb Gustav MVK. Ⓚ Ⓜ D3. (Graz)
Herzog Joseph FJO-R. MVK. Ⓚ Ⓜ D3. a. h. (Wien)
Hettwer Emil MVK. Ⓚ Ⓜ D3. a. h. (Salzburg)
Heyda v. Lowczicz Joseph EKO-R. 3. Ⓚ Ⓣ Ⓜ D2. (Wien)
Heydenreich Hermann MVK. Ⓜ D3. a. h. (Weyer)
Heyderich Edl. v. **Heinrichswall** Theodor ○2. Ⓚ Ⓜ D3. a. h. (Brünn)
Hickl Edmund Ⓚ Ⓜ D3. (Wien)
Hilbert Ludwig EKO-R. 3. MVK. Ⓚ Ⓜ D3. (Temesvár)
Hild Eduard Ⓚ Ⓜ D3. a. h. (Mramorak)
Hilgenberg August EKO-R. 3. MVK. (KD) Ⓚ Ⓜ D3. (Melsungen, Preußen)
Hilgers v. Hilgersberg Wilhelm EKO-R. 3. MVK. (KD) Ⓚ Ⓜ D3. (Wien)
Hillmayr Wilhelm Ritt. v. MVK. Ⓜ D3. (Graz)
Himmel v. Agisburg Heinrich LO-R. Ⓚ Ⓜ D3. (Brixen)
Hirsch Wolfgang EKO-R. 3. MVK. (KD) Ⓚ Ⓓ Ⓜ D3. (Graz)
Hoche Joseph MVK. Ⓚ Ⓜ D3. (Wien)

Digitized by Google

Hoditz und **Wolframitz** Maximilian Gf. v. Ⓚ Ⓜ D3. (Hainfeld)

Hoffmann Hugo Edl. v. MVK. Ⓚ Ⓜ D3. (Graz)

Hofmann v. **Sternhort** Artur FJO-R. MVK. Ⓚ Ⓜ D2. a. h. (Wien)

Hollegha v. **Hollegau** Carl MVK. Ⓚ Ⓜ D3. (Laibach)

Holtz Georg Freih. v. MVK. Ⓚ Ⓜ D3. (Pozsony)

Hopels v. **Mirnach** Carl EKO-R. 3. MVK. (KD) Ⓚ Ⓜ D2. (Graz)

Horák Eduard Ⓚ Ⓜ D3. (Raabs Niederösterreich)

Hrehorowicz Ignaz Ⓜ D3. a. h. (Lemberg)

Hron v. **Leuchtenberg** Anton MVK. Ⓚ Ⓜ D3. (Krems)

Hron v. **Leuchtenberg** Rudolf MVK. (KD) Ⓚ Ⓜ D2. (Karolinental bei Prag)

Hubl Anton Ⓜ D3. (IR. Nr. 44, WG. Graz)

Hüpeden Gustav Ⓚ Ⓜ D3. a. h. (Monfalcone)

Huschek Alexander Edl. v. Ⓚ Ⓜ D3. a. h. (Wien)

Huschek Gustav v. MVK. Ⓚ Ⓜ D3. a. h. (Wien)

Husička Franz Ⓜ D3. (Gnigl bei Salzburg)

Hüttenbach August Ⓚ Ⓜ D3. a. h. (Brünn)

Igálffy v. **Igály** Viktor Ⓚ Ⓜ D3. (IR. Nr. 83, WG. Wien)

Illyés Nikolaus EKO-R. 3. (KD) MVK. Ⓚ Ⓜ D3. (Székely Udvarhely)

Ivaniševió Anton MVK. Ⓚ Ⓜ D3. (Lőcse)

Jacobich Ignaz Ritt. v. MVK. Ⓚ Ⓜ D3. (Nagyszeben)

Jäger Albert FJO-OK. Ⓚ Ⓜ D3. a. h. (Budapest)

Jäger v. **Waldern** Heinrich Ⓚ Ⓜ D3. a. h. (Baden)

Jantzen Robert Ⓚ Ⓜ D3. (Salzburg)

Jaworski Stephan MVK. Ⓚ Ⓜ D2 (Wien)

Jemrić Stephan MVK. Ⓜ D3. a. h. (Nagybecskerek)

Jenemann Edl. v. **Werthau** Gustav MVK. Ⓚ Ⓜ D3. (Znaim)

Jeřabek Gustav FJO-R. Ⓚ Ⓜ D3. a. h. (Urfahr bei Linz)

Jovanović Georg Ⓚ Ⓜ D3. (Szabadka)

Jovanović Lazar EKO-R. 3. FJO-R. MVK. (KD) Ⓚ Ⓜ D3. (Wien)

Kaempf v. **Baldenstein** Joseph Ⓚ Ⓜ D3. (Wien)

Kafka Edl. v. **Sittaheim** Johann MVK. Ⓚ Ⓜ D3. a. h. (Wien)

Kahler Joseph Ⓚ Ⓜ D3. a. h. (Graz)

Kaluschke Moritz MVK. (KD) Ⓚ Ⓓ Ⓜ D3. (Wien)

Kanyaurek Ferdinand MVK. Ⓚ Ⓜ D3. (Wien)

Karl Ferdinand Ⓚ Ⓜ D3. a. h. (Wien)

Karrer v. **Karrerstetten** Carl Ritt. FJO-OK. EKO-R. 3. (KD) Ⓚ ⊙ Ⓜ D2. (Ruskberg, Ungarn)

Karwath Edl. v. **Würdeburg** Carl FJO-R. MVK. (KD) Ⓚ Ⓜ D2. (Wien)

Keönczeöll Joseph v. MVK. Ⓚ Ⓜ D3. (Budapest)

Kessegić Edl. v. **Treuhall** Laurenz MVK. Ⓚ Ⓜ D3. (Temesvár)

Khittel Rudolf Edl. v. EKO-R. 3. FJO-R. MVK. (KD) Ⓚ Ⓜ D3. (Wien)

Kienberger Johann FJO-R. MVK. (KD) Ⓚ Ⓜ D3. a. h. (Wien)

Kilian Edmund Ⓚ Ⓜ D3. a. h. (Baden)

Kirchgaesser Edl. v. **Rheinhoven** Julius Ⓚ Ⓣ Ⓜ D3. a. h. (Graz)

Klastersky Edl. v. **Felsenwehr** Joseph Ⓚ Ⓜ D2. (Wien)

Klein Carl Ⓚ Ⓜ D3. (Fiume)

Kleine Eduard MVK. Ⓚ Ⓜ D3. (Graz)

Klestill Anton Ⓚ Ⓜ D3. (Lemberg)

Kleyle Anton Ritt. v. MVK. (KD) Ⓚ Ⓜ (Graz)

Knesche Friedrich Ⓚ Ⓜ a. h. (Prag)

Knobloch v. **Südfeld** Franz Ritt. EKO-R. 3. (KD) Ⓚ Ⓜ D3. (Laibach)

Knoll Julius Ⓚ Ⓜ D3. (Carlsbad)

Knorz Justus Ⓚ Ⓓ Ⓜ D3. a. h. (Salzburg)

Köchel Gustav Edl. v. Ⓚ Ⓜ D3. (Graz)

Köhler Edl. v. **Dammwehr** Wenzel EKO-R. 3. MVK. Ⓚ Ⓜ D3. (Wien)

Kolarz Eduard MVK. Ⓚ Ⓜ D3. (Znaim)

Komark Alfred EKO-R. 3. MVK. Ⓚ Ⓜ D3. (Graz)

Komposcht v. **Kishind** Alfons FJO-R. Ⓚ Ⓜ D2. (k. u. Gestütsbr., WG. Pécs)

König v. **Karsthof** Adolf Ⓚ Ⓜ D3. (Triest)

Digitized by Google

Königsbrunn Roderich Freih. v. MVK. Ⓚ Ⓜ D3. (Wien)

Konrad Edl. v. **Brückwehr** Traugott MVK. Ⓚ Ⓜ D2. (Smichow)

Konvalina Ernst EKO-R. 3. MVK. Ⓜ D3. (Linz)

Kopelent Franz Edl. v. FJO-R. MVK. (KD) Ⓚ Ⓓ Ⓜ D3. a. h. (Wien)

Kopsch Edl. v. **Wackerritt** Rudolf EKO-R. 3. MVK. Ⓚ Ⓜ D2. a. h. (Wien)

Korb August v. FJO-R. Ⓚ Ⓜ D3. a. h. (München)

Korn Andreas Ritt. v. EKO-R. 3. (KD) Ⓚ Ⓜ D3. (Wien)

Kostellezky Ferdinand v. Ⓚ Ⓜ D3. (Görz)

Kostyán Franz v. Ⓚ Ⓜ (Budapest)

Kotrtsch Julius MVK. Ⓚ Ⓓ Ⓜ D3. (KAR. Nr. 12, WG. Wien)

Kotsch Carl MVK. Ⓚ Ⓜ D3. (Wien)

Kovách Stephan v. Ⓚ Ⓜ D3. (Kolicz, Ungarn)

Kozlovac Georg Ⓚ Ⓜ D3. a. h. (Agram)

Krajnović Edl. v. **Urlajgrad** Peter MVK. Ⓚ Ⓜ D2. (Graz)

Krall August Ⓚ Ⓜ D3. a. h. (Cilli)

Kratochwile v. **Löwenfeld** Alois Ritt. Ⓚ Ⓜ D3. a. h. (Klagenfurt)

Krebs v. **Sturmwall** Ferdinand MVK. (KD) Ⓚ Ⓜ D3. (Armeestand, WG. Baden)

Krischer Johann MVK. Ⓚ Ⓜ D3. a. h. (Wien)

Kristen Vinzenz EKO-R. 3. MVK. Ⓚ Ⓜ D3. (Wien)

Kromar Konrad Edl. v. EKO-R. MVK. Ⓚ Ⓜ D3. (Wien)

Kropsch Albin FJO-R. Ⓚ Ⓜ D3. (Olmütz)

Krulisch Edmund Ⓜ D3. (Felsztyn bei Sambor)

Kuczera Vinzenz MVK. Ⓚ Ⓜ D3. (Wien)

Kuderna Adalbert EKO-R. 3. FJO-R. Ⓚ Ⓜ D3. (Wien)

Küffer v. **Asmannsvilla** Albert Ritt. MVK. Ⓚ Ⓜ D2. (Wien)

Kulmer Heinrich Freih. v. Ⓜ D3. (UR. Nr. 1, WG. Klagenfurt)

Kunert Edl. v. **Kunertsfeld** Oskar MVK Ⓚ Ⓜ D3. (Wien)

Kupsa v. **Bühlheim** Viktor Ⓚ Ⓜ D3. a. h. (Wien)

Kurzwernhart Anton Ⓚ Ⓜ D3. a. h. (Leoben)

Kutschka Johann v. EKO-R. 3. MVK. Ⓚ Ⓜ D2. (Wien)

Kvergić Georg Ⓚ Ⓜ D3. a. h. (Graz)

Lamezan-Salins Hugo Gf. Ⓜ D3. a. h. (Pozsony)

Latterer v. **Linttenburg** Konstantin Ritt. Ⓚ Ⓜ D3. a. h. (Eisenkappel Kärnten)

Lauenstein Carl MVK. Ⓚ Ⓜ D3. a. h. (Hannover)

Lauffer Gustav Ritt. v. EKO-R. 3. ○ 1. Ⓚ Ⓜ D2. (Wien)

Laun Anton Edl. v. MVK. Ⓚ Ⓜ D3. a. h. (Wien)

Lavante Adalbert MVK. Ⓚ Ⓜ D3. a. h. (Königl. Weinberge)

Lazarini Carl Freih. v. Ⓚ Ⓜ D3. (Graz)

Lazić Nikolaus MVK. Ⓚ Ⓜ D3. a. h. (Ujvidék)

Lehrl Franz EKO-R. 3. Ⓚ Ⓜ D3. (Wien)

Lenz Felix MVK. ○2. Ⓚ Ⓓ Ⓜ D3. a. h. (Wien)

Liborio Oskar EKO-R. 3. MVK. Ⓚ Ⓜ D2. (Wien)

Liebl Edl. v. **Gayahorst** Vinzenz FJO-R. MVK. Ⓚ Ⓜ D3. a. h. (Wien)

Liel Franz v. Ⓚ Ⓜ D3. (DR. Nr. 9, WG. Graz)

Liel v. **Bernstett** August Ⓚ Ⓜ D3. (Graz)

Lindner Heinrich EKO-R. 3. MVK. Ⓚ Ⓜ D3. (Pilsen)

Lippa Johann MVK. Ⓚ Ⓜ D3. (Wien)

Löbl Eduard EKO-R. 3. Ⓚ Ⓜ D2. (Smichow

Loneck Eduard v. EKO-R. 3. Ⓚ Ⓜ D3. (Königl. Weinberge)

Lönhard Joseph Ⓚ Ⓜ D3. (Graz)

Löw Gustav Edl. v. Ⓚ Ⓜ D3. (Graz)

Loy v. **Sternschwert** Wilhelm MVK. Ⓚ Ⓜ D3. a. h. (Krems)

Lukanc Edl. v. **Savenburg** Michael EKO-R. 3. MVK. (KD) Ⓚ Ⓜ D3. a. h. (Laibach)

Lukić Paul FJO-R. ○ 2. Ⓚ Ⓜ D3. (Agram)

Luksić Heinrich FJO-R. Ⓚ Ⓜ D3. a. h. (Zara)

Lupu Alexander MVK. Ⓚ Ⓜ D3. (Wien)

Lusar v. **Lusarov** Johann Ⓚ Ⓜ D3. a. h. (Graz)

Digitized by Google

Lustig Edl. v. **Reichstreu** Carl MVK. Ⓚ Ⓜ D3. a. h. (Brünn)
Lux Anton MVK. Ⓜ D3. (Stockeran)
Łyczkowski Wilhelm MVK. Ⓚ Ⓜ D2. (Krakau)
Maasburg Johann Freih. v. FJO-R. Ⓚ Ⓜ D3. (IR. Nr. 69, WG. Wippach)
Magaraš Stanislaus Ⓚ Ⓜ D2. a. h. (Beszterce)
Mageri v. **Kouffheim** Carl Ⓚ Ⓜ D3. a. h. (Graz)
Majneri Joseph Freih. v. EKO-R. 3. MVK. (KD) Ⓚ Ⓜ D2. MO-Ehrenritter a. h. (Baden)
Malicki Alois MVK. Ⓚ Ⓜ D3. a. h. (Fehértemplom)
Mallik v. **Dreyenburg** Ferdinand Ritt. Ⓚ Ⓜ D3. a. h. (Wien)
Maloier Joseph MVK. Ⓚ Ⓜ D3. (Graz)
Marenić Gabriel v. Ⓚ Ⓜ D3. a. h. (Marburg)
Maresch Otto FJO-R. Ⓚ Ⓜ D3 (KAR. Nr. 7, WG. Brünn)
Maresch Rudolf Edl. v. EKO-R. 3. MVK. Ⓚ Ⓜ D2. (Wien)
Margoni Joseph EKO-R. 3. MVK. Ⓚ Ⓜ D2. (Trient)
Marin Nikolaus MVK. Ⓜ D3. a. h. (Karánsebes)
Martinek Franz Ⓚ Ⓜ D3. a. h. (Olmütz)
Martini Cajetan Edl. v. EKO-R. 3. MVK. Ⓚ Ⓜ D2. (Pozsony)
Maschauer Friedrich v. MVK. Ⓚ Ⓜ D3. Komdt. Mil.-Filialinvalidenhaus Neu-Lerchenfeld
Mategczek Joseph Ⓜ D3. a. h. (Wien)
Mathes v. **Bilabruck** Viktor Ritt. Ⓚ Ⓜ D3. a. h. (Wien)
Matić v. **Dravodol** Joseph Ⓚ Ⓜ D3. a. h (Tribej, Kärnten)
Matiegka Wilhelm Ⓜ D3. (Wien)
Matterna Heinrich Ⓚ Ⓜ D3. (Temesvár)
Matzenau Viktor Edl. v. Ⓚ Ⓜ D3. (Prag)
Mayr Alois MVK. (KD) Ⓚ Ⓜ D3. (Linz)
Maytner Joseph v. MVK. Ⓚ Ⓜ D2. (Wien)
Medritzer Wilhelm Edl. v. MVK. Ⓚ Ⓓ Ⓜ D3. (Graz)
Meduna v. **Riedburg** Franz Ritt. Ⓚ Ⓜ D3. (Geniestab, WG. Prag)
Meduna v. **Riedburg** Julius Ritt. Ⓚ Ⓜ D3. (Königl. Weinberge)
Medvey Ludwig v. Ⓚ Ⓜ D2. (Budapest)
Mehlem Erwin Ritt. v. EKO-R. 3. MVK. ○2. Ⓚ Ⓜ D3. a. h. (Graz)
Meixner Joseph MVK. Ⓚ Ⓜ D3. a. h. (Graz)
Melzer v. **Bärenheim** Heinrich Ⓚ Ⓣ Ⓜ D3. a. h. (Stein a. d. Donau)
Menschik Alfred FJO-R. MVK. (KD) Ⓚ Ⓜ D3. (Graz)
Merki Boguslav Ritt. v. Ⓚ Ⓜ D3. (Endersdorf, Schlesien)
Michalik Michael MVK. (KD) ○1. ○2. Ⓚ Ⓜ D3. (Wien)
Michalkowski Eduard v. EKO-R. 3. Ⓚ Ⓜ D3. (Krems)
Michnay Ludwig v. EKO-R. 3. MVK. Ⓚ Ⓜ D3. (Modor)
Milaczek Ferdinand MVK. Ⓚ Ⓜ D3. (Wien)
Milius v. **Rastičevo** Daniel EKO-R. 3. MVK. Ⓜ D2. a. h. (Graz)
Milojević Stephan MVK. Ⓚ Ⓜ D3. (Vinkovce)
Mindl Franz Edl. v. FJO-OK. Ⓚ Ⓜ D3. (Wien)
Mitkrois Alfred MVK. Ⓚ Ⓜ D3. a. h. (Graz)
Mitterwallner Edl. v. **Unkenheim** Nikolaus Ⓚ Ⓜ D3. a. h. (Graz)
Montecuccoli-Polinago Alfons Gf. MVK. Ⓚ Ⓜ D3. (Baden)
Morawek Wenzel EKO-R. 3. MVK. Ⓚ Ⓜ D2. (Prag)
Moritsch Edl. v. **Morenau** Carl MVK. Ⓚ Ⓜ D3. a. h. (Salzburg)
Moschitz Carl Ⓚ Ⓜ D3. (Mödling)
Motusz de **Alsó-Rasztoka** Ladislaus Ⓚ Ⓓ Ⓜ D3. (Wien)
Mouillard Viktor v. Ⓚ Ⓜ D3. (Pécs)
Mrázek Edl v. **Wehrbord** Viktor Ⓚ Ⓜ D3. (Wien)
Muck Andreas Ⓚ Ⓓ Ⓜ D3. (Wien)
Mühlwerth Moritz v. Ⓚ Ⓜ D3. (Graz)
Müller v. **Bannenfels** Anton Ⓚ Ⓜ D3. a. h. (Wien)
Mundy Carl MVK. Ⓚ Ⓜ D3. (Graz)
Nemanić Wilhelm Ⓚ Ⓜ D3. (Wien)
Neudeck Ludwig v. MVK. Ⓚ Ⓜ D3. (IR. Nr. 63, WG. Troppau)
Neuhaus de **St. Mauro** Julius Gf. Ⓚ Ⓓ Ⓜ D3. (Baden)
Nickerl v. **Ragenfeld** Franz Ⓚ Ⓜ D3. (Zengg)

(Gedruckt am 11. Dezember 1903)

Nicoladoni Heinrich Edl. v. EKO-R. 3. MVK. Ⓚ Ⓜ D3. (Wien)

Niemeczek Joseph EKO-R. 3. (KD) MVK. (KD) Ⓚ Ⓜ D3. (Brünn)

Nigris Alois 🎗 💍 Ⓚ Ⓜ D3. (Wien)

Nowotny Alois FJO-R. MVK. Ⓚ Ⓜ D3. a. h. (Krems)

Nowotny v. **Lipptorf** Carl MVK. (KD) 🎗 Ⓚ Ⓜ D3. a. h. (Graz)

Nyiry Alois EKO-R. 3. MVK. 💍 Ⓚ Ⓜ D3. (Wien)

Obenaus v. **Felsöház** Oskar Freih. FJO-R. Ⓚ Ⓜ D3. a. h. (Wien)

Obst Edl. v. **Tarrawehr** Eduard Ⓚ Ⓜ D3. a. h. (Wien)

Olleschik Edl. v. **Elbheim** Carl EKO-R. 3. MVK. 💍 Ⓚ Ⓜ D2. (Schurz, Böhmen)

Olujević Andreas Ⓚ Ⓜ D3. (Brod, Slavonien)

Oreskovič Franz MVK. (KD) 🎗 Ⓚ Ⓜ D3. (Agram)

Orthmayr Adalbert 💍 Ⓚ Ⓜ D3. (Pozsony)

Ostermann Edl. v. **Ostenthal** Carl MVV. (KD) 💍 Ⓚ Ⓜ D3. (Wien)

Otto Joseph Edl. v. MVK. Ⓚ Ⓜ D3. (Neu-Bytschow)

Overbeck Alexander Edl. v. EKO-R. 3. 🎗 Ⓚ Ⓓ Ⓜ D3. (Wien)

Pabst Oskar MVK. Ⓚ Ⓜ D3. (Wien)

Paich Adam 🎗 Ⓚ Ⓜ D3. (Laibach)

Pallas Hermann Ⓚ Ⓜ D3. (Graz)

Pangher Johann Ⓚ Ⓜ D3. (IR. Nr. 22, WG. Wien)

Parmann Friedrich MVK. (KD) 🎗 💍 Ⓚ Ⓜ D3. (Wien)

Pasch Edl. v. **Corunione** Johann 💍 ○ 2. Ⓚ Ⓜ D3. a. h. (Porto Rose)

Pauer v. **Arlau** Heinrich 💍 Ⓚ Ⓜ D3. (Graz)

Pauer v. **Budahegy** Franz MVK. (KD) 💍 Ⓚ Ⓜ D3. (Sopron)

Paunel Isidor Ritt. v. Ⓚ Ⓜ D3. (Czernowitz)

Payer Eduard MVK. (KD) Ⓚ Ⓜ D2. (Görz)

Pecher Carl 💍 Ⓚ Ⓜ D3. (Wien)

Pelichy Joseph Freih. v. EKO-R. 3. MVK. Ⓚ Ⓣ Ⓜ D3. DO-K. 🎗 (Wien)

Perčević Edl. v. **Odavna** Franz MVK. Ⓚ Ⓜ D2. a. h. (Agram)

Perin v. **Wogenburg** Emil Ritt. MVK. (KD) 💍 Ⓚ Ⓜ D2. (Budweis)

Perin v. **Wogenburg** Moritz Ritt. EKO-R. 3. Ⓚ Ⓜ D2. (Wien)

Perpić Dominik FJO-R. 💍 Ⓚ Ⓜ D2. a. h. (Prag)

Perrelli Wilhelm Ritt. v. MVK. (KD) 🎗 Ⓚ Ⓜ D3. (Klagenfurt)

Persch Emil MVK. 💍 Ⓚ Ⓜ D3. a. h. (Wien)

Peter Jakob MVK. (KD) 💍 Ⓚ Ⓜ D2. (Temesvár)

Peterlak Johann Ⓚ Ⓜ D3. (Budweis)

Peters Hermann MVK. 🎗 💍 Ⓚ Ⓜ D3. (Miskolcz)

Petrás Johann v. MVK. Ⓚ Ⓜ D3. (Budapest)

Pfisterer Richard 💍 Ⓚ Ⓜ D2. a. h. (Graz)

Pfisterer Edl. v. **Auhof** Rudolf Ⓚ Ⓜ D3. (Graz)

Philipp Georg FJO-R. 💍 Ⓚ Ⓜ D2. a. h. (Krems)

Pieniążek v. **Krużlowa** Stephan Ritt. EKO-R. 3. MVK. (KD) Ⓚ Ⓜ D2. 🎗 (Wien)

Piret de **Bihain** Béla Freih. 🎗 Ⓚ Ⓜ 🎗 GHR. erbliches Magnatenhausmitglied des ung. Reichstages a. h. (Wien)

Piskatczek Carl MVK. (KD) Ⓚ Ⓜ D3. (Graz)

Piskor Thomas Edl. v. FJO-R. MVK. (KD) 💍 Ⓚ Ⓜ D2. a. h. (Wien)

Pistauer Vinzenz EKO-R. 3. Ⓚ Ⓜ D3. (Ehrenhausen)

Pistel Hugo MVK. 💍 Ⓚ Ⓜ D3. (Lemberg)

Pitsch Franz 💍 Ⓚ Ⓜ D3. (Wien)

Ploennies Franz Ritt. v. MVK. (KD) 💍 Ⓚ Ⓜ D3. (Graz)

Podhorodecki Hippolyt Ritt. v. Dr. jur. 💍 Ⓚ Ⓜ D3. a. h. (Krakau)

Poecki Anton MVK. Ⓚ Ⓜ D3. (Leitmeritz)

Pokorny Adalbert EKO-R. 3. MVK. Ⓚ Ⓜ D3. (Graz)

Pokorny Moritz LO-R. (KD) MVK. (KD) Ⓚ Ⓜ D3. (Kaaden)

Polainer Johann MVK. Ⓚ Ⓜ D3. a. h. (Villach)

Polivka v. **Treuensee** Theodor Ritt. 💍 Ⓚ Ⓜ D3. (Krakau)

Popović Leopold MVK. Ⓚ Ⓜ D2. (Budweis)

Porth Wenzel Edl. v. 🎗 Ⓚ Ⓓ Ⓜ D2. (Wien)

Powolny Joseph Edl. v. MVK. Ⓚ Ⓜ D3. (Wien)

Prack Carl Edl. v. 💍 Ⓚ Ⓜ D3. a. h. (Marburg)

Digitized by Google

Preiss Franz Ⓚ Ⓜ D3. a. h. (Wien)
Prenninger v. Pereszlény Theodor Ⓚ Ⓓ Ⓜ D3. a. h. (Wien)
Přidalek Viktor MVK. Ⓚ Ⓜ D2. (Gmunden)
Přihoda Eduard EKO-R. 3. FJO-R. MVK. (KD) Ⓚ Ⓜ D2. (Wien)
Profitsch Ludwig EKO-R. 3. Ⓜ D3. (Wien)
Prohaska Carl EKO-R. 3. Ⓚ Ⓜ D3. (Wien)
Provázek Edl. v. **Lanov** Joseph MVK. Ⓚ Ⓜ D3. a. h. (Wien)
Prybila Carl Edl. v. MVK. Ⓚ Ⓜ D3. (Graz)
Puki Adolf MVK. Ⓚ Ⓓ Ⓜ D3. (Karolinental bei Prag)
Pull Johann MVK. Ⓚ Ⓜ D3. (Wien)
Purtscher Eduard Ⓚ Ⓜ D3. a. h. (Wien)
Purtscher Ernst MVK. Ⓚ Ⓣ Ⓜ D3. (Klagenfurt)
Püschel v. **Felsberg** Anton Ⓚ Ⓜ D3. (Wien)
Puškar v. **Petrinja** Basil Ⓚ Ⓜ D3. (Petrinja)
Putsch v. **Nerabrück** Ferdinand Ⓚ Ⓜ D3. (Fehértemplom)
Pütz Ludwig v. FJO-R. Ⓚ Ⓜ D3. a. h. (Bozen)
Putzker Carl Ⓚ Ⓜ D3. (Wien)
Raab Robert v. FJO-R. Ⓚ Ⓜ D3. a. h. (Brünn)
Rabel Carl Ⓚ Ⓜ D2. (Wien)
Radossevich v. **Szokolovácz** Johann EKO-R. 3. Ⓚ Ⓜ D3. (Görz)
Ranciglio Wilhelm v. MVK. Ⓚ Ⓜ D2. (Wien)
Ratzka Johann Edl. v. MVK. Ⓚ Ⓓ Ⓜ D3. (Smichow)
Rauterberg Adolf v. MVK. Ⓚ Ⓜ D3. a. h. (Wien)
Rech Edl. v. **Feleky** Alexander Ⓚ Ⓜ D3. (Agram)
Rechbach Rudolf Freih. v. MVK. (KD) Ⓚ Ⓜ D3. (Cilli)
Redlich v. **Redensbruck** Adalbert MVK. (KD) Ⓚ Ⓜ D3. (UR. Nr. 8, WG. Wien)
Reiche v. **Thuerecht** Wilhelm MVK. Ⓚ Ⓜ D2. (Mähr.-Neustadt)
Reichel Edl. v. **Wehrfels** Anton MVK. (KD) Ⓚ Ⓜ D3. a. h. (Wien)
Reicher Johann Ⓚ Ⓜ D3. (Perchtoldsdorf)
Reif v. **Schlaggenfels** Carl Ⓚ Ⓜ D3. a. h. (Josslowitz)
Reineck Otto v. Ⓚ Ⓜ D3. (Graz)
Reisenauer Gustav Edl. v. EKO-R. 3. Ⓚ Ⓜ D2. (Pilsen)
Reisky Heinrich Edl. v. MVK. Ⓚ Ⓜ D3. (Königl. Weinberge)
Reithmayr Edl. v. **Höhenflug** Jakob FJO-R. Ⓚ Ⓜ D2. (Wien)
Reitzner v. **Heidelberg** Viktor MVK. Ⓚ Ⓜ D3. a. h. (Meran)
Relković v. **Davor** Anton EKO-R. 3. Ⓚ Ⓜ D2. (Budapest)
Ressel Carl Ⓚ Ⓜ D3. (Wien)
Reyl-Hanisch v. **Greiffenthal** Johann Ritt. MVK. (KD) Ⓚ Ⓜ D3. (Wien)
Rieder Gustav MVK. Ⓚ Ⓜ D3. (Graz)
Riedl Lorenz Edl. v. EKO-R. 3. FJO-R. MVK. Ⓚ Ⓓ Ⓜ D2. (Laibach)
Riedl Edl. v. **Narentenau** Ignaz MVK. Ⓚ Ⓜ D3. (Graz)
Rieger Julius EKO-R. 3. MVK. Ⓚ Ⓜ D3. (Wien)
Rieth Rudolf v. MVK. Ⓚ Ⓜ D3. (Linz)
Rizzardini Franz MVK. Ⓚ Ⓜ D3. (Wien)
Rogulja v. **Ivanpolya** Paul MVK. Ⓚ Ⓜ D3. a. h. (Budapest)
Rohn Edl. v. **Rohnau** Hubert MVK. (KD) Ⓚ Ⓜ D3. a. h. (Leitmeritz)
Roknić Georg MVK. (KD) Ⓚ Ⓜ D3. (Glina)
Rosenauer v. **Chumfort** Joseph EKO-R. 3. Ⓚ Ⓜ D3. (Linz)
Roskiewicz v. **Hochmarken** Ludwig MVK. Ⓚ Ⓜ D2. (Graz)
Rossek Joseph Edl. v. EKO-R. 3. MVK. Ⓚ Ⓜ D3. (Wien)
Rotter Wilhelm Ⓚ Ⓜ D3. a. h. (Salzburg)
Ruef August Ⓚ Ⓜ D3. (Graz)
Rukawina v. **Liebstadt** Joseph Ⓚ Ⓜ D3. (Graz)
Rummel Ferdinand Edl. v. Ⓚ Ⓜ D3. a. h. (Smichow)
Rüpplin Theodor Freih. v. Ⓚ Ⓜ D3. a. h. (Baden)
Ryck Leopold MVK. (KD) Ⓚ Ⓜ D3. (Lemberg)
Rziha Eduard Edl. v. EKO-R. 3. MVK. Ⓚ Ⓜ D3. (Marburg)
Sallamunec Franz Ⓚ Ⓜ D2. a. h. (Agram)
Salomon August Edl. v. FJO-R. MVK. (KD) Ⓚ Ⓜ D3. a. h. (Laibach)

Digitized by Google

Sattler Edl. v. **Brückenhort** Joseph EKO-R. 3. MVK. Ⓚ Ⓜ D3. (Ragusa)
Sauer Benedikt Ⓚ Ⓜ D3. a. h. (Budweis)
Schaaffgotsche Franz Gf. MVK. (KD) Ⓚ Ⓜ D3. (Pozsony)
Schadek v. **Degenburg** Oskar FJO-R. MVK. (KD) Ⓚ Ⓜ D3. (Graz)
Schaefler Wilhelm FJO-R. MVK. Ⓚ Ⓜ D3. (Graz)
Schaffer Matthias Edl. v. EKO-R. 3. MVK. (KD) Ⓚ Ⓜ D3. (Graz)
Schaffer v. **Oevermark** Joseph MVK. Ⓚ Ⓓ Ⓜ D3. a. h. (Laibach)
Schaffgotsch Viktor Gf. EKO-R. 3. Ⓚ Ⓜ D3. (Wien)
Schaffgotsche Carl Gf. MVK. Ⓚ Ⓜ D3. (Linz)
Schäfler Eduard MVK. (KD) Ⓚ Ⓓ Ⓜ D3. (Wien)
Schaller Carl Freih. v. FJO-K. EKO-R. 3. MVK. Ⓚ Ⓜ D3. (Graz)
Schemel Edl. v. **Kühnritt** Ferdinand Ⓚ Ⓜ D3. (Graz)
Scherak Joseph Ⓚ Ⓜ D3. (Znaim)
Scheriau Hugo Edl. v. EKO-R. 3. Ⓚ Ⓜ D3. (Klagenfurt)
Scheyrer August MVK. Ⓚ Ⓜ D2. (Innsbruck)
Schiefer Edl. v. **Wahlburg** Eduard MVK. (KD) Ⓚ Ⓜ D3. (Mühlhausen, Böhmen)
Schilhawsky Johann Ⓚ Ⓜ D3. (Wien)
Schindler Ignaz EKO-R. 3. FJO-R. MVK. (KD) Ⓚ Ⓜ D3. (Bolechów)
Schirnböck Edl. v. **Reuthstetten** Eduard EKO-R. 3. MVK. Ⓚ Ⓜ D2. (Wien)
Schivanovits Theodor Ⓚ Ⓜ D3. (Agram)
Schlögl Edl. v. **Ehrenkreuz** Joseph MVK. Ⓚ Ⓜ D3. a. h. (München)
Schlott Johann MVK. Ⓚ Ⓜ D3. (Budapest)
Schmid Carl EKO-R. 3. MVK. Ⓚ Ⓜ D3. (Wien)
Schmidburg Wilhelm Freih. v. MVK. Ⓚ Ⓜ D3. (Prag)
Schmidt Oswald FJO-R. MVK. (KD) Ⓚ Ⓜ D3. (Brünn)
Schnayder Ladislaus Ⓚ Ⓜ D3. (Wien)
Schnehen Wilhelm Freih. v. EKO-R. 3. Ⓜ D3. (Graz)
Schneider Edl. v. **Manns-Au** Johann Ⓚ Ⓜ D3. a. h. (Wien)
Schnetter Johann Edl. v. MVK. Ⓚ Ⓜ D3. (Graz)
Schöffl Johann FJO-R. Ⓚ Ⓜ D2. a. h. (Wien)
Schönfeld Adolf Freih. v. EKO-R. 3. FJO-R. MVK. (KD) Ⓚ Ⓜ D3. (Wien)
Schönfeld Julius Edl. v. MVK. Ⓚ Ⓜ D3. a. h. (Graz)
Schönefeldt August Edl. v. EKO-R. 3. MVK. (KD) Ⓚ Ⓜ D3. (Brunn am Geb.)
Schreyer Moritz v. MVK. Ⓚ Ⓜ D3. a. h. (Wien)
Schubert Edl. v. **Schwertenau** Joseph EKO-R. 3. MVK. Ⓚ Ⓜ D2. (Komárom)
Schulte Heinrich EKO-R. 3. MVK. Ⓚ Ⓜ D3. (Wien)
Schumbera Franz Ⓚ Ⓜ D3. (Graz)
Schuppler Heinrich Edl. v. EKO-R. 3. MVK. Ⓜ D3. (Graz)
Schuster Franz MVK. (KD) Ⓚ Ⓜ D2. (Baden)
Schwaab Hugo Edl. v. Ⓚ Ⓜ D2. a. h. (Prag)
Schwabe v. **Kremshausen** Emil MVK. (KD) Ⓚ Ⓜ D3. (Wien)
Schwarz Heinrich Ritt. v. Ⓚ Ⓜ D3. (IR. Nr. 60, WG. Graz)
Schwarz Edl. v. **Sawall** Theodor Ⓚ Ⓜ D3. a. h. (Wien)
Schwarz v. **Schwarzkron** Gabriel MVK. Ⓚ Ⓜ D3. (Baden)
Schwarzmann Ludwig LO-R. (KD) Ⓚ Ⓜ D3. (Graz)
Schwingenschlögel Richard v. MVK. (KD. Ⓚ Ⓓ Ⓜ D2. (Wien)
Secsujatz v. **Heldenfeld** Alexander MVK. Ⓚ Ⓜ D2. (Graz)
Seewald Joseph EKO-R. 3 (KD) MVK. (KD) Ⓚ Ⓜ D3. (Neuhaus, Böhmen)
Seiche v. **Nordland** August Ⓚ Ⓜ D3. a. h. (Graz)
Seichter Julius EKO-R. 3. FJO-R. Ⓜ D3. (Krems)
Serdić Andreas EKO-R. 3. Ⓚ Ⓜ D3. (Agram)
Serdić v. **Golobrdo** Georg Ⓚ Ⓜ D3. a. h. (Nagybecskerek)
Servin Joseph Ⓚ Ⓜ D3. (Krems)
Šestak Johann MVK. Ⓚ Ⓜ D2. (Agram)
Seyd Albrecht Ⓚ Ⓜ D3. a. h. (Wien)

Digitized by Google

Skabek Joseph MVK. ♁ Ⓚ Ⓜ D3. a. h. (Wien)
Skalla Johann EKO-R. 3. MVK. (KD) Ⓚ Ⓜ D2. (Wien)
Skladný Carl Ritt. v. EKO-R. 3. Ⓚ Ⓜ D3. (Wien)
Skoda Franz ♁ Ⓚ Ⓜ D3. (Budapest)
Slaup Julius Ⓚ Ⓜ D3. a. h. (Meran)
Šmejkal v. Lidorad Ferdinand MVK. ♁ Ⓚ Ⓜ D3. (Graz)
Soragna Guido Marq. de Ⓜ (Parma)
Soyka Carl v. MVK. (KD) ♁ Ⓚ Ⓜ D3. (Linz)
Speiser Carl EKO-R. 3. MVK. Ⓚ Ⓜ D2. (Linz)
Sperling Rudolf Ⓚ Ⓜ D3. (Ossegg, Böhmen)
Spielmann Emil Freih. v. ♁ Ⓚ Ⓜ D3. a. h. (Innsbruck)
Spiller Alois ⁂ MVK. Ⓚ Ⓜ D3. a. h. (Brünn)
Spitzmüller v. Tonalwehr Franz MVK. ♁ ○2. Ⓚ Ⓣ Ⓜ D2. a. h. (Brixen)
Sponner Alois Ⓚ Ⓜ D3. (Klosterneuburg)
Springer Moritz Ⓚ Ⓜ D3. a. h. (Wien)
Spulak Edl. v. **Bahnwehr** Johann MVK. Ⓚ Ⓜ D3. (Wien)
Spurný Adolf Edl. v. Ⓚ Ⓜ D3. (Graz)
Standeisky Carl v. Ⓚ Ⓜ D3. (Versecz)
Stanka Julius MVK. Ⓚ Ⓜ D3. (Graz)
Steinbach Carl v. MVK. ♁ Ⓚ Ⓜ D3. (Tarnopol)
Steinbach Johann MVK. Ⓚ Ⓣ Ⓣ Ⓜ D2. a. h. (Budweis)
Steiner Edl. v. **Steinstätten** Joseph EKO-R. 3. FJO-R. MVK. (KD) ♁ Ⓚ Ⓓ Ⓜ D2. (Wien)
Stieglitz Gustav v. Ⓚ Ⓜ D3. (Abbazia)
Strandl Adolf Edl. v. Ⓚ Ⓜ D3. (Graz)
Stráner Edl. v. **Tarcsaliget** Friedrich ○2. Ⓚ Ⓜ D3. a. h. (Sopron)
Stranik Heinrich MVK. Ⓜ D2. a. h. (Teplitz, Böhmen)
Strasszer Alois v. MVK. ♁ Ⓚ Ⓜ D3. (Neu-Maxglan)
Streeruwitz Johann Ritt. v. MVK. (KD) ♁ Ⓚ Ⓜ D3. (Mies)
Streicher Alois Freih. v. EKO-R. 3. (KD) FJO-R. MVK. (KD) Ⓚ Ⓜ D3. (IR. Nr. 41, WG. Hall, Tirol)
Streitenfels Emmerich Ⓚ Ⓜ D3. a. h. (Salzburg)
Strigl Carl Ritt. v. EKO-R. 3. ⁂ Ⓚ Ⓜ D3. (Graz)
Stupka Joseph EKO-R. 3. MVK. ♁ ♁ Ⓚ Ⓜ D3. (Wien)
Sturm Adolf ♁ Ⓚ Ⓜ D2. a. h. (Graz)
Stürmer v. Zalatna Alexander MVK. Ⓚ Ⓜ D3. (Mödling)
Suardi Emil Gf. v. MVK. Ⓚ Ⓜ D3. (Wien)
Suchan Carl v. FJO-R. MVK. (KD) Ⓚ Ⓜ D3. a. h. (Żołkiew)
Summer-Brason Edmund Ritt. v. FJO-R. ♁ Ⓚ Ⓜ D3. (Baden)
Susić Adolf v. MVK. (KD) Ⓚ Ⓜ D3. (Cilli)
Susich Anton v. Ⓚ Ⓜ D3. (Cilli)
Swatek Georg FJO-R. ♁ Ⓚ Ⓜ D2. (Salzburg)
Swaty Franz ♁ Ⓚ Ⓜ D2. (HR. Nr. 4, WG. Pozsony)
Swoboda Matthias EKO-R. 3. MVK. Ⓚ Ⓜ D3. (Parsch bei Salzburg)
Szerviczky de **Nagy-Kanizsa** et **Karis** Stephan MVK. (KD) Ⓚ Ⓜ D3. a. h. (Graz)
Szołayski Timotheus Ritt. v. ♁ Ⓚ Ⓜ D3. a. h. (Temesvár)
Tempis Joseph v. MVK. (KD) Ⓚ Ⓜ D3. (Karansebes)
Theil Michael EKO-R. 3. Ⓚ Ⓜ D3. (Nagyszeben)
Theiss Edl. v. **Eschenhorst** Wilibald ♁ Ⓚ Ⓜ D3. (Graz)
Ther Otto EKO-R. 3. Ⓚ Ⓜ D3. (Graz)
Theuerkauf Anton Edl. v. ♁ Ⓚ Ⓜ D3. a. h. (Brassó)
Thiele Alois Ⓚ Ⓜ D3. (Wien)
Thoma v. Györ-Sziget Paul EKO-R. 3. FJO-R. MVK. (KD) Ⓚ Ⓜ D3. (Pozsony)
Thour Alexander Ⓚ Ⓜ D3. (Graz)
Thour Edl. v. **Thoursfeld** Franz FJO-R. MVK. Ⓚ Ⓜ D2. a. h. (Prag)
Thrumics Emil EKO-R. 3. Ⓚ Ⓜ D3. (Agram)
Thüngen Ernst Freih. v. EKO-R. 3. Ⓚ Ⓓ Ⓜ D3. (Kis-Unyom)
Tichý Johann FJO-R. Ⓜ D3. (Budapest)
Tilschkert Viktor EKO-R. 3. MVK. Ⓚ Ⓜ D3. (komdt. Geniestab, WG. Graz)
Tlaskal Edl. v. **Hochwall** Ludwig EKO-R. 3. MVK. Ⓚ Ⓜ D3. (Nagyszeben)
Tomanóczy Joseph FJO-R. MVK Ⓚ Ⓜ D3. (Meran)
Tomaschek Johann LO-R. EKO-R. 3. MVK. (KD) ♁ Ⓚ Ⓜ D2. (Wien)
Tomsa Franz ♁ Ⓚ Ⓓ Ⓜ D3. a. h. (Smichow)

Digitized by Google

Töply v. **Hohenvest** Franz Ⓚ Ⓜ D3. (Graz)
Traun Vinzenz Edl. v. Ⓚ Ⓜ D3. (Wien)
Trautsch Alois Ⓚ Ⓜ D3. (Wien)
Trnsky Johann Ritt. v. FJO-K. EKO-R. 3. Ⓜ D2. (Agram)
Tschurl Franz MVK. Ⓚ Ⓜ D3. (Szolát)
Tunkl v. **Aschbrunn** und **Hohenstadt** Ferdinand Freih. MVK. (KD) Ⓚ Ⓜ D3. (Smichow)
Turić Anton MVK. Ⓚ Ⓜ D2. (Samobor)
Turkovits Edmund Ⓜ D3. (Graz)
Tusch Johann MVK. Ⓚ Ⓜ D3. a. h. (Marburg)
Üblagger Julius Freih. v. MVK. Ⓚ Ⓜ D3. a. h. (München)
Uchatius Georg Ritt. v. EKO.-R. 3. Ⓚ Ⓜ D3. (Wien)
Unczowski Romulus Edl. v. Ⓚ Ⓜ D2. (Czernowitz)
Ungár Edl. v. **Ritterburg** Ferdinand Ⓜ D3. (Wien)
Urbaschek Alfred MVK. Ⓚ Ⓜ D3. (Brünn)
Ursprung Joseph v. Dr. jur. EKO-R. 3. Ⓚ Ⓜ D3. (Freiwaldau)
Vahlkampf Bernhard Ritt. v. Ⓚ Ⓜ D3. (Cilli)
Van Aken Edl. v. **Quesar** Hermann MVK. (KD) Ⓚ Ⓜ D3. (Graz)
Van Goethem de **St. Agathe** Albin Ⓚ Ⓜ D3. a. h (Wien)
Vavrecska Koloman FJO-R. Ⓚ Ⓜ D3. a. h. (Brünn)
Veith v. **Wallernried** Wilhelm Ⓚ Ⓜ D3. (London)
Verkljan Peter MVK. Ⓚ Ⓜ D3. (Gospić)
Vivenot Oskar Ritt. v. MVK. ⊙ Ⓜ (IR. Nr. 60, WG. Wien)
Voetter Viktor v. FJO-R. MVK. (KD) Ⓚ Ⓜ D2. (Baden)
Vogl Friedrich Edl. v. EKO-R. 3. Ⓚ Ⓜ D3. (Graz)
Vorauer Johann MVK. Ⓚ Ⓜ D3. (Graz)
Vukmanović Daniel MVK. Ⓚ Ⓜ D3. a. h. (Wien)
Vukobrankovics de **Vuko** et **Branko** Franz FJO-R. MVK. Ⓚ Ⓜ D2. (Wien)
Wachter Guido MVK. (KD) Ⓚ Ⓜ D3. (Abbazia)
Wagner Felix MVK. Ⓚ Ⓜ D3. (Graz)
Wagner Hubert MVK. (KD) Ⓚ Ⓜ a. h. (Theresienfeld)
Wagner Wilhelm EKO-R. 3. MVK. Ⓚ Ⓜ D2. (Felka, Ungarn)
Wähner Wladimir Edl. v. Ⓚ Ⓜ D3. (Wien)
Waldheger v. **Wardegg** Adolf MVK. Ⓚ Ⓓ Ⓜ D2. a. h. (Wien)
Wallerstein Adolf Ⓚ Ⓜ D3. a. h. (Görz)
Wallitschek Joseph EKO-R. 3. MVK. Ⓚ Ⓜ D3. (Wien)
Walter Albert MVK. Ⓚ Ⓜ D3. a. h. (Graz)
Walter v. **Walthoffen** Hippolyt Dr. jur. MVK. (KD) Ⓚ Ⓜ D3. a. h. (Wien)
Wander Robert Ⓚ Ⓓ Ⓜ D3. (Wien)
Wandruszka Edl. v. **Wanstetten** Wilhelm Ⓚ Ⓜ D3. a. h. (Wien)
Waniczek Adolf FJO-R. MVK. Ⓚ Ⓜ D3. a. h. (Klosterneuburg)
Wasmer Johann v. MVK. (KD) Ⓚ Ⓜ D3. (Linz)
Wattmann - Maelcamp - Beaulieu Ludwig Freih. v. MVK. (KD) Ⓚ Ⓜ (Ruda różaniecka)
Watzesch v. **Waldbach** Nikolaus Ⓚ Ⓜ D3. (Pécs)
Weikard Friedrich MVK. Ⓚ Ⓜ D3. (Brünn)
Weinhofer Heinrich MVK. Ⓚ Ⓜ D3. a. h. (Wolkersdorf)
Weis Ignaz v. MVK. Ⓚ Ⓜ D2. (Wien)
Weis Konrad Ⓚ Ⓜ D3. a. h. (Graz)
Weiss Edl. v. **Helmenau** Robert MVK. Ⓚ Ⓜ D2. (Graz)
Wenz Alois Ⓚ Ⓜ D3. (Prag)
Werner v. **Hohenstreit** Anton Ⓚ Ⓜ D3. a. h. (Prag)
Werner v. **Wehrold** Johann EKO-R. 3. Ⓚ Ⓜ D3. (Tulln)
Wessely Franz EKO-R. 3. MVK. Ⓚ Ⓜ D3. (Wien)
Wiktorin Moritz v. Ⓚ Ⓜ D3. (Wien)
Wilde Edl. v. **Wildheim** Carl FJO-R. Ⓚ Ⓜ D2. (Wien)
Wimmer Edl. v. **Ebenwald** Friedrich EKO-R. 3. MVK. (KD) Ⓚ Ⓜ D3. (Wien)
Windisch-Graetz Ernst Fürst zu Durchlaucht MVK. (KD) Ⓚ Ⓜ GHR. a. h. (a. D.) (Wien)
Winter Edl. v. **Alpenwehr** Adolf Ⓚ Ⓣ Ⓜ D3. a. h. (Graz)
Wit v. **Dörring** Felix Ⓜ D3. a. h. (Linz)

Digitized by Google

Wittas Samuel Edl. v. FJO-R. MVK. (KD) Ⓚ Ⓜ D2. a. h. (Gospić)

Wittausch Rudolf MVK. Ⓚ Ⓜ D3. (Prag)

Wlatschiha Edl. v. **Stillheim** Eduard Ⓚ Ⓜ D3. (Wien)

Wlk Florian MVK. Ⓚ Ⓜ D3. a. h. (Prag)

Wohlfahrtstätten Friedrich MVK. Ⓚ Ⓜ D3. (Görz)

Wolf Anton FJO-R. MVK. Ⓚ Ⓜ D3. (Königl. Weinberge)

Wolf Thaddäus v. Ⓚ Ⓜ D2. (Wien)

Wolff v. **Wolffenberg** Michael MVK. Ⓚ Ⓜ D3. (Graz)

Wolter Edl. v. **Eckwehr** Johann EKO-R. 3. (KD) MVK. (KD) Ⓚ Ⓜ D3. (Graz)

Worliczek Adolf Edl. v. Ⓚ Ⓜ D2. (Wien)

Wucherer v. **Huldenfeld** Carl Freih. EKO-R. 3. MVK. (KD) Ⓚ Ⓜ D3. DO-K. a. h. (Graz)

Wurm August Ⓚ Ⓜ D3. a. h. (Tulln)

Wurmb Emil Ritt. v. MVK. Ⓚ Ⓓ Ⓜ D3. (Debreczen)

Wurmbrand-Stuppach Ehrenreich Gf. Ⓜ D3. DO-K. a. h. (Wien)

Wussin Viktor Edl. v. Ⓚ Ⓜ D3. (Brüx)

Wydra Franz MVK. Ⓚ Ⓓ Ⓜ D3. a. h. (Wien)

Zaffauk Edl. v. **Orion** Joseph Ⓚ Ⓜ D2. a. h. (Wien)

Zawadil Edl. v. **Dubnow** Anton FJO-R. MVK. (KD) Ⓚ Ⓜ D2. a. h. (Linz)

Žemlička Edl. v. **Pilsenstein** Johann MVK. Ⓚ Ⓓ Ⓜ D3. a. h. (Budweis)

Zichardt Edl. v. **Villandhort** Gustav MVK. (KD) Ⓚ Ⓜ D3. (Wien)

Zimburg Edl. v. **Reinerz** Friedrich EKO-R. 3. MVK. Ⓚ Ⓜ D3. (Salzburg)

Živanović v. **Czrepaja** Paul MVK. ○1. Ⓚ Ⓜ D3. a. h. (Wien)

Župan Ernst Ⓚ Ⓜ D3. (IR. 28, WG. Graz)

Zwackh zu **Holzhausen** Franz Ritt. v. Ⓚ Ⓜ D3. (Salzburg)

Digitized by G

Generalstab

Generalstabskorps

Chef des Generalstabes

für die gesamte bewaffnete Macht

Beck Friedrich Freih. v. St.O-GK. LO-GK. EKO-R. 1. (KD. 3. Kl.) MVK. in Brillanten (KD) ♁ Ⓚ ⊡ Ⓜ D1. A GHR. lebenslänglich Herrenhausmitglied des österr. Reichsrates, Inhaber des IR. Nr. 47 FZM.

Stellvertreter

Potiorek Oskar EKO-R. 2. LO-R. MVK. Ⓚ Ⓜ D3. FML.

Direktor des Kriegsarchivs

Wolnovich Emil EKO-R. 3. MVK. Ⓚ Ⓜ D3. FML.

Kommandant der Kriegsschule

Cvitković Johann EKO-R. 3. MVK. (KD) ♁ Ⓚ Ⓜ D3. GM.

Kommandant des Militärgeographischen Institutes

Frank Otto EKO-R. 3. MVK. Ⓜ D3. GM.

Oberste

Bockenheimer v. Bockenheim Franz Ritt. EKO-R. 3. MVK. Ⓜ D3. Chef des Eisenbahnbureaus

Boroević Svetozar EKO-R. 3. MVK. (KD) Ⓚ Ⓜ D3. Glstbchef 8. Korps Prag

Hofmann Oskar EKO-R. 3. Ⓚ Ⓜ D3. Komdt. adm. Milfachkurse u. Chef III. Sektion im Techn. Milkomitee

Puhallo Paul EKO-R. 3. MVK. Ⓜ D3. Chef des Bureaus f. operat. Glstbsarbeiten

Koller Viktor v. EKO-R. 3. MVK. ♁ Ⓜ D3. A Glstbchef 4. Korps Budapest

Langer Rudolf EKO-R. 3. MVK. ♁ Ⓜ Glstbchef 15. Korps Sarajevo

Schirmbeck Johann EKO-R. 3. MVK. ♁ Ⓜ D3. Vorstand 5. Abt. im RKM.

Rhemen zu Barensfeld Adolf Freih. v. EKO-R. 3. ♁ Ⓜ D3. Glstbchef 13. Korps Agram

Colerus v. Geldern Emil MVK. Ⓚ Ⓜ D3. Glstbchef 7. Korps Temesvár

Catty Norbert Freih. v. MVK. Ⓚ Ⓜ Glstbchef 6. Korps Kassa (Kaschau)

Ubaldini Hugo MVK. Ⓚ Ⓜ D3. IR. 99

Fail-Griessler Andreas MVK. ♁ Ⓜ D3. Glstbchef 1. Korps Krakau

Ljubičić Stephan MVK. Ⓜ D3. Glstbchef 10. Korps Przemyśl

Anmerkung. *1) (ük.) in Dienstesverwendung bei der k. k. Landwehr
*2) (ük.) in Dienstesverwendung bei der k. u. Landwehr
*3) (ük.) zählt auf den systemisierten Stand der k. u. Landwehr

Digitized by Google

Eckardt-Francesconi v. Tiefenfeld Friedrich MVK. 8 Ⓜ D3. Gistbchef 3. Korps Graz

Günzl Anton EKO-R. 3. MVK. (KD) 8 Ⓚ Ⓜ D3. *1) Chef 1. Gruppe k. u. LVM.

Kusmanek Hermann MVK. 8 Ⓜ (Ok.) Vorstand des Präsidialbureaus RKM.

Křitek Carl Ⓜ Chef des Landesbeschreibbureaus

Giesl v. Gieslingen Wladimir Freih. LO-R. (KD) EKO-R. 3. MVK. Ⓜ Milattaché k. u. k. Botschaft Konstantinopel u. Gesandtschaft in Athen

Rohm v. Hermannstädten Alfred Ritt. EKO-R. 3. 8 Ⓚ ⊙ Ⓜ D3. (Ok.) Milkanzlei Seiner Majestät des Kaisers und Königs

Wurm Wenzel MVK. Ⓜ Gistbchef 5. Korps Pozsony (Preßburg)

Hazai Samuel 8 Ⓜ D3. *1) Komdt. k. u. Ldw.-Stabsoffizierskurs

Kirchbach Johann Freih. v. MVK. Ⓜ Gistb.-chef 14. Korps Innsbruck

Schleyer Leopold Ⓜ Chef des Telegraphenbureaus

Dietrichstein zu Nikolsburg Graf **Mensdorff-Pouilly** Hugo Fürst Durchlaucht 8 ⊙ Ⓜ 🗡 (Ok.) Flügeladj. Seiner Majestät des Kaisers und Königs

Fox Vinzenz MVK. Ⓜ D3. Gistbchef 2. Korps Wien

Czibulka Moritz Ⓜ Stellv. des Komdt. des Milgeogr. Inst.

Sarkotić Stephan 8 Ⓚ Ⓜ Gistbchef 12. Korps Nagyszeben (Hermannstadt)

Przyborski Artur MVK. 8 Ⓜ *1) Komdt. des k. k. Ldw.-Subalternoffizierskurses

Nikić Johann MVK. Ⓜ *1) Vorstand XX. Abt. k. u. LVM.

Roth Joseph 8 Ⓜ Chef des Bureaus f. instrukt. Arbeiten u. Übungen des Generalstabes

Krebs v. Sturmwall Viktor MVK. Ⓜ *1) Vorstand Departement II k. k. M. f. LV.

Winkler Artur 8 Ⓜ *1) Gistbchef des k. k. Ldwoberkomdos.

Arz v. Straussenburg Artur Ⓜ D3. Chef des Direktionsbureaus

Gerstenberger v. Reichsegg Friedrich Ritt. MVK. Ⓜ Gistbchef 11. Korps Lemberg

Kuczera Hugo MVK. Ⓚ Ⓜ D3. Gistbchef Kriegshafenkomdo. Pola

Stöger-Steiner Edl. v. **Steinstätten** Rudolf MVK. Ⓜ zur Disposition des Präses der Kommission zur Beurteilung der Stabsoffiziersaspiranten

Gotti Carl MVK. Ⓜ Stellv. des Komdt. der Kriegsschule

Madlé Arnold MVK. Ⓜ Gistbchef 9. Korps Josephstadt

Schmidt Albert Ⓚ Ⓜ D3. Gistbchef Milkomdo. Zara

Schmidt Rudolf FJO-R. MVK. Ⓜ IR. 56

Braun Joseph MVK. Ⓜ *1) Gistbchef k. u. Ldwoberkomdo.

Hordliczka Eugen EKO-R. 3. MVK. 8 Ⓜ D3. Chef des Evidenzbureaus

Können Ludwig MVK. Ⓜ *1) Landesschützen-Reg. II

Trollmann Ignaz Ⓜ *1) k. k. LdwIR. 21

Oberstleutnants

1. November 1900

Lukas Carl Ⓜ IR. 3

Paukert Franz MVK. Ⓜ D3. IR. 26

Králiček Rudolf MVK. 8 Ⓜ Vorstand 10. Abt. RKM.

Krauss-Elislago Heinrich Ritt. v. EKO-R. 3. MVK. Ⓜ Militärattaché k. u. k. Vertretung in Sophia

1. Mai 1901

Rebracha Carl Edl. v. 8 Ⓜ IR. 45

Czibulka Claudius MVK. Ⓜ IR. 92

Krauss Alfred Ⓜ *1) k. k. LdwIR. 8

Tamásy v. Fogaras Árpád EKO-R. 3. 8 Ⓚ ⊙ Ⓜ k. u. LdwIR. 18

Löbl Johann MVK. Ⓜ Eisenbahnbureau

Reinold Emil MVK. Ⓜ *1) k. k. LdwIR. 28

Rosner Carl Ritt. v. MVK. Ⓜ D3. IR. 79

Schay Gustav MVK. Ⓜ IR. 86

Stürgkh Joseph Gf. LO-R. EKO-R. 3. 8 Ⓚ ⊙ Ⓜ 🗡 IR. 97

1. November 1901

Kubin Carl Edl. v. 8 Ⓚ Ⓜ D3. (WG)

Pokorny Alois MVK. Ⓜ IR. 62

Digitized by Google

Janiczek Wladimir ♁ Ⓜ *[1]) k. k. LdwIR. 18
Hordt Theodor ♁ Ⓜ IR. 88
Kaiser Julius ♁ Ⓜ IR. 96
Njegovan Viktor ♁ Ⓜ IR. 53
Bellmond Edl. v. **Adlerhorst** Anton Ⓜ Lehrer Kriegsschule
Lütgendorf Kasimir Freih. v. MVK. Ⓜ IR. 12
Lipoščak Anton MVK. ♁ Ⓜ (ük.) RKM.
Marterer Ferdinand EKO-R. 3. MVK. Ⓜ IR. 14
Szurmay Alexander EKO-R. 3. MVK. Ⓜ *[2]) Vorstand I. Abt. im k. u. LVM.

1. Mai 1902

Kral Emanuel Ⓜ D3. k. k. LdwIR. 2
Weber Edl. v. **Webenau** Viktor Ⓜ D3. 2. Korps Wien
Zucculin Heinrich MVK. ♁ Ⓚ Ⓜ Milattaché k. u. k. Botschaft am königl. italienischen Hofe Rom
Redlich Benjamin Ⓜ *[2]) Glstbchef k. u. Ldwkavinsp.
Habermann Hugo Edl. v. ♁ Ⓜ IR. 58
Mündel v. **Schartenburg** Heinrich Ritt. Ⓜ IR. 43
Festi Lehel MVK. Ⓜ *[2]) k. u. Ldwoberkomdo.
Langer Carl Edl. v. Ⓜ Glstbchef Festkomdo. Trient
Scotti Carl ♁ Ⓜ Bureau f. operat Glstbsarbeiten
Smekal Gustav MVK. Ⓜ IR. 49
Schenk Alfred Ⓚ Ⓜ bh. IR. 1
Csicserics v. **Bacsány** Maximilian MVK. ♁ Ⓜ IR. 46
Hofmann Peter Ⓜ Glstbchef 14. ITDiv. Pozsony (Preßburg)

1. November 1902

Hefelle Georg Ⓜ Lehrer Kriegsschule
Fabini Ludwig ♁ Ⓜ (ük.) Milkanzlei Seiner Majestät des Kaisers und Königs
Panesch Othmar Ⓜ Glstbchef 25. ITDiv. Wien
Schneeberger Stephan Ⓜ 11. Korps Lemberg
Lischka Emil Ⓜ *[1]) Lehrer k. k. Ldw.-Stabsoffizierskurs
Plank Eduard ♁ Ⓜ *[1]) Lehrer k. u. Ldw.-Stabsoffizierskurs

1. Mai 1903

Höfer v. **Feldsturm** Franz Ritt. ♁ Ⓜ Bureau f. operat. Glstbsarbeiten
Hauschka v. **Treuenfels** Franz Ⓜ IR. 22
Kanik Franz Ⓜ Lehrer Kriegsschule
Krauss Rudolf ♁ Ⓜ *[1]) k. k. LdwIR. 20
Schariczer Georg Ⓜ 14. Korps Innsbruck
Horsetzky Edl. v. **Hornthal** Ernst Ⓜ Bureau f. instrukt. Arbeiten u. Übungen des Generalstabes
Urban Ferdinand MVK. Ⓜ (ük.) Flügeladj. Reichskriegsminister
Horváth v. **Nagyvárad** Dionysius ♁ Ⓜ † *[2]) Glstbchef k. u. Pozsonyer (Preßburger) IV. Ldwdistrikts
Józsa v. **Barancs** Viktor ♁ Ⓜ *[2]) Glstbchef k. u. Kassaer (Kaschauer) III. Ldwdistrikts
Kutschera Richard Ⓜ Glstbchef 9. ITDiv. Prag
Goiginger Heinrich Ⓜ Lehrer adm. Milfachkurse

1. November 1903

Daniel Franz Ⓜ Landesbeschreibbureau
Kaiser Edl. v. **Maasfeld** Franz Ⓜ Lehrer Kriegsschule
Salis-Seewis Johann Gf. Ⓜ Evidenzbureau
Sellner Edmund Edl. v. Ⓜ Eisenbahnbureau
Schmidt Edl. v. **Fussina** Ignaz ♁ Ⓚ Ⓜ *[1]) Glstbchef k. k. 22. LdwTDiv. Graz
Wucherer v. **Huldenfeld** Friedrich Freih. Ⓜ † 6. Korps Kassa (Kaschau)
Hajeck August Ⓜ Direktionsbureau
Zanantoni Eduard ♁ Ⓜ Eisenbahnbureau
Goiginger Ludwig Ⓜ (ük.) RKM.
Strupi Jaroslav ♁ Ⓜ 3. Korps Graz

Majore

1. Mai 1900

Gabriel Theodor ♁ Ⓜ 15. Korps Sarajevo
Kuneš Oswald Ⓚ Ⓜ Lehrer Kriegsschule
Zaleski Miecislaus Edl. v. ♁ Ⓜ Glstbchef 30. ITDiv. Lemberg
Schneider Edl. v. **Manns-Au** Joseph ♁ Ⓜ Lehrer Kriegsschule
le Beau Aurel v. Ⓜ Kriegsgeschichtl. Abt.
Ströhr Heinrich Ⓜ Lehrer Kriegsschule
Böltz Eduard ♁ Ⓜ 5. Korps Pozsony (Preßburg)
Czapp Carl ♁ Ⓜ 1. Korps Krakau

Digitized by Google

1. November 1900

Melion Julius Ⓜ D3. RKM.

Sauerwein Johann ○ 2. Ⓚ Ⓜ Glstbchef 8. ITDiv. Innsbruck

Langer Robert Edl. v. Ⓜ RKM.

Baitz Joseph MVK. 🎗 Ⓜ *²) Vorstand III. Abt. k. u. LVM.

Lilienhoff-Adelstein Godwin v. Ⓜ Glstbchef 29. ITDiv. Theresienstadt

Herzberg Emil Ⓜ 8. Korps Prag

Kleibel Emil Ⓜ Lehrer Kriegsschule

Gostischa Friedrich Ⓜ Glstbchef 3. ITDiv. Linz

Podhoránszky Eugen v. Ⓜ (ük.) Milkanzlei Seiner Majestät des Kaisers und Königs

Mecenseffy Artur Edl. v. 🎗 Ⓜ Bureau f. operat. Glstbsarbeiten

Jellenchich Erwin Ⓜ Lehrer adm. Milfachkurse

Stanoilović v. Stanogora Wladislav Ⓜ Glstbchef 36. ITDiv. Agram

Piefraszkiewicz Adam v. Ⓜ Glstbchef KTDiv. Jaroslau

Pfeffer Rudolf 🎗 Ⓜ Lehrer Kriegsschule

Nemeczek Joseph Ⓜ 10. Korps Przemyśl

Schön Joseph Ⓜ Lehrer Kriegsschule

Müller Erwin EKO-R. 3. MVK. Ⓜ Glstbchef KTDiv. Krakau

Bellmond Edl. v. **Adlerhorst** Carl Ⓜ Lehrer Kriegsschule

Perneczky Eugen MVK. 🎗 Ⓜ *²) k. u. LdwIR. 13

Jordan-Rozwadowski v. Groß-Rozwadów Thaddäus Ritt. Ⓜ ✝ Milattaché k. u. k. Gesandtschaft Bukarest

1. Mai 1901

Bandian Alexander Ⓜ Glstbchef 6. ITDiv. Graz

Vladár v. Nagy-Csepcsény und Mutna Michael Ⓜ ✝ *²) Glstbchef k. u. Budapester I. Ldwdistrikts

Mallász Gustav EKO-R. 3. 🎗 ⊙ Ⓜ Glstbchef 34. ITDiv. Temesvár

Turnau v. Dobczyc August Ritt. Ⓜ 7. Korps Temesvár

Pichler Cletus Ⓜ *¹) Glstbchef k. k. 44. LdwTDiv. Innsbruck

Hinke Alfred Edl. v. 🎗 Ⓜ Glstbchef Festkomdo. Przemyśl

Dichtl Eugen Ⓜ Lehrer Kriegsschule

Poleschensky Joseph Ⓜ *¹) Lehrer k. k. Ldw.-Stabsoffizierskurs

Willerding Rudolf Ritt. v. 🎗 Ⓜ Lehrer Kriegsschule

Tunk Eduard Ⓜ *¹) Departement II k. k. M. f. LV.

Aust Albrecht 🎗 Ⓜ Glstbchef Kriegshafenkomdo. Cattaro

Tabajdi Koloman MVK. Ⓜ *²) k. u. LdwIR. 20

1. November 1901

Grubić Milan Ⓜ Lehrer Kriegsschule

Lauingen Wilhelm v. Ⓜ Glstbchef 28. ITDiv. Laibach

Reymann Hugo Ⓜ Glstbchef 35. ITDiv. Kolozsvár (Klausenburg)

Herberstein Herbert Gf. Ⓜ ✝ Milattaché k. u. k. Botschaft Paris u. Gesandtschaft Brüssel

Lernet Norbert Ⓜ 9. Korps Josephstadt

Gössmann Otto Ⓜ Glstbchef 33. ITDiv. Komárom (Komorn)

Fernengel Johann Ⓚ Ⓜ Glstbchef 15. ITDiv. Miskolcz

Schnehen Maximilian Freih. v. Ⓜ ✝ Glstbchef KTDiv. Stanislau

Stracker Carl 🎗 Ⓜ *¹) Lehrer k. k. Ldw-Stabsoffizierskurs

Dáni v. Gyarmata Blasius Ⓜ *²) Lehrer k. u. Ldw.-Stabsoffizierskurs

Teisinger Heinrich Ⓜ (ük.) Flügeladj. des FZM. Freih. v. Waldstätten

1. Mai 1902

Kochanowski Edl. v. **Korwinau** Alfred Ⓜ Lehrer Kriegsschule

Ržiha Franz Ritt. v. Ⓜ Eisenbahnbureau

Porges August Ⓜ 15. Korps Sarajevo

Pomiankowski Joseph 🎗 Ⓜ Milattaché k. u. k. Gesandtschaft Belgrad

Boog Adolf v. Ⓜ Glstbchef 2. ITDiv. Jaroslau

Felix Adalbert v. Ⓜ Glstbchef KTDiv. Lemberg

Berndt Otto 🎗 Ⓜ (ük.) zug. Genkavinsp.

Nagy Paul v. MVK. Ⓜ *²) Glstbchef k. u. Székesfehérvárer (Stuhlweißenburger) V. Ldwdistrikts

Digitized by Google

Molnár v. Péterfalva Desiderius ♁ Ⓜ *¹) Lehrer k. u. Ldw.-Stabsoffizierskurs

Breit Joseph ♁ Ⓜ *¹) k. u. LdwIR. 16

1. November 1902

Krasel Felizian Ⓜ Glstbchef Festkomdo. Krakau

Unschuld v. Melasfeld Felix Ritt. Ⓜ Glstbchef 10. ITDiv. Josephstadt

Blazekovic Carl v. Ⓜ 13. Korps Agram

1. Mai 1903

Wasserthal v. Zuccari Alexander Ritt. Ⓜ Glstbchef 7. ITDiv. Esseg

Brunswik de Korompa Adolf Ⓜ Lehrer Kriegsschule

Greiner Leo Ⓜ Glstbchef 19. ITDiv. Pilsen

Goldbach Anton Ⓜ 12. Korps Nagyszeben (Hermannstadt)

Urbański August Ⓜ *¹) Glstbchef k. k. 46. LdwTDiv. Krakau

Wójcik Carl EKO-R. 3. (KD) Ⓚ Ⓜ Glstbchef 4. ITDiv. Brünn

Podhajský Alois Ⓜ *¹) Glstbchef k. k. 43. LdwTDiv. Lemberg

Geřabek Carl Ⓜ Glstbchef 17. ITDiv. Nagy-Várad (Großwardein)

Bauer v. Bauernthal Viktor Ⓜ Glstbchef 5. ITDiv. Olmütz

Bańkowski Wilhelm Ⓜ *¹) Glstbchef k. k. 21. LdwTDiv. Prag

Konopitzky Theodor Ⓜ Bureau f. operat. Glstbsarbeiten

Klepsch-Kloth v. Roden Alois Ritt. Ⓜ Flügeladj. Seiner Majestät des Kaisers und Königs, Milattaché k. u. k. Botschaft Berlin

1. November 1903

Traxler v. Schrollheim Anton Ⓜ Glstbchef 11. ITDiv. Lemberg

Aust Adolf Ⓜ Glstbchef 31. ITDiv. Budapest

Preissler Oskar Ⓜ *¹) Glstbchef k. k. 13. LdwTDiv. Wien

Kloiber Friedrich Ⓜ Glstbchef 27. ITDiv. Kassa (Kaschau)

Benke v. Tardoskedd Adalbert Ⓜ *¹) Glstbchef k. u. Kolozsvárer (Klausenburger) VI. Ldwdistrikts

Dittl v. Wehrberg Rudolf MVK. ♁ ⊙ Ⓜ Glstbchef KTDiv. Wien

Christl Anton Ⓜ Glstbchef 1. ITDiv. Sarajevo

Kratky Carl Ⓜ D3. 4. Korps Budapest

Grallert Konrad Ⓜ *¹) Glstbchef k. u. Szegeder (Szegediner) II. Ldwdistrikts

Hrozný Edl. v. **Bojemil** Joseph Ⓜ Landesbeschreibbureau

Hausner Artur Ⓜ Glstbchef 24. ITDiv. Przemyśl

Puchalski Stanislaus v. ♁ Ⓜ *¹) Glstbchef k. k. 45. LdwTDiv. Przemyśl

Stöhr Carl v. Ⓜ Glstbchef 16. ITDiv. Nagyszeben (Hermannstadt)

Digitized by Google

Hauptleute 1. Klasse

1. Mai 1896

Müller Richard Ⓜ Gistbchef 47. ITDiv. Wien
Droffa Heinrich Edl. v. 8 Ⓜ Gistbchef 18 ITDiv. Mostar
Metzger Joseph MVK. Ⓜ Gistbchef 12. ITDiv. Krakau
Wieden Edl. v. **Alpenbach** Heinrich Ⓜ *¹) k. k. LdwIR. 27
Bardolff Carl Dr. jur. MVK. Ⓜ Lehrer Kriegsschule

1. November 1896

Mihaljević Michael Ⓜ *¹) Gistbchef k. u. Agramer kroat.-slav. VII. Ldwdistrikts
Kaltenborn Ferdinand v. Ⓜ Direktionsbureau
Zahradniczek Carl 8 Ⓜ *¹) Gistbchef k. k. 26. LdwTDiv. Josephstadt
Kekl Richard Ⓜ Gistbchef 32. ITDiv. Budapest
Kreyčy August 8 Ⓜ KAR. 4
Lukachich Géza Ⓜ *¹) k. u. LVM.
Hoen Maximilian Ritt. v. 8 Ⓜ Kriegsgeschichtl. Abt.
Wossala Ernst Ⓜ IR. 19
Haas Carl Ⓜ IR. 15
Luxardo Eugen Edl. v. Ⓜ IR. 92
Schmid Hugo Ⓜ Lehrer Infkadettensch. Wien
Heimerich Oskar v. Ⓜ DAR. 37
Foullon de Norbeeck Wilhelm Freih. Ⓜ Flügeladj. des Generaltruppeninsp. GdK. Prinzen zu Windisch-Graetz
Peters Theodor Ⓜ (WG)
Rimi Franz Ⓜ IR. 93
Gruber Richard Ritt. v. Ⓜ bh. IR. 1
Margutti Albert 8 Ⓜ (ük). Ordonnanzoffizier des Genadj. Seiner Majestät des Kaisers und Königs GdK. Gf. Paar
Divok Wilhelm Ⓜ IR. 20
Schönauer Wenzel 8 Ⓜ 8. ITDiv. Innsbruck
Kindl Ernst Ⓜ IR. 15
Jellenchich Richard 8 Ⓜ IR. 85
Schiefner August Edl. v. Ⓜ (WG)
Rudel Rudolf Ⓜ RKM.
Bartha Ludwig v. Ⓜ *¹) k. u. LVM.
Lettowsky Felix Ⓜ Telegraphenbureau
Schaible Ernst 8 Ⓜ ETR.
Wlaschütz Ferdinand Ⓜ *¹) k. k. LdwIR. 12
Sallagar Hermann Ⓜ IR. 26
Janauschek Julius 8 Ⓜ *¹) k. u. LVM.
Wiedstruck Franz 8 Ⓜ *¹) k. k. LdwIR. 14
Martinek August 8 2. Korps Wien
Kralowetz v. **Hohenrecht** Gottlieb Ⓜ IR. 74
Schamschula Rudolf Ⓜ zur Disposition des Chefs des Generalstabes
Mouillard Viktor v. Ⓜ *¹) Lehrer k. u. Ldw. Höheren Offizierskurs
Schilhawsky v. **Bahnbrück** Joseph Ritt. Ⓜ Bureau f. operat. Gistbsarbeiten

1. Mai 1897

Ránffy Siegmund v. Ⓜ *¹) k. u. Kolozsvárer (Klausenburger) VI. Ldwdistrikt
Vidalé Julius Ⓜ 10. Korps Przemysl
Pisačić de Hižanovec Emil Ⓜ IR. 96
Redl Alfred Ⓜ Evidenzbureau
Palkovics de Szenkvicz Paul Ⓜ HR. 5
Palkovics de Szenkvicz Nikolaus Ⓜ HR. 11
Müller Rudolf Ⓜ Landesbeschreibbureau
Nowotny Adam MVK. Ⓜ DAR. 41
Werz Emanuel Ⓜ 15. Korps Sarajevo
Wolf Boleslav Ⓜ *¹) k. k. LdwIR. 7
Watterich v. **Watterichsburg** Friedrich Ⓜ IR. 37
Bertolas Richard Ⓜ *¹) k. k. Landesschützenreg. I
Habermann Ferdinand v. Ⓜ k. k. LdwUR. 6
Gärtner Michael Ⓜ *¹) k. k. 13. LdwTDiv. Wien
Schwarzenberg Felix Prinz zu Durchlaucht Ⓜ 5. Korps Preßburg
Zaczek Viktor Ⓜ *¹) k. k. M. f. LV.
Portenschlag-Ledermayr Franz Edl. v. Ⓜ RKM.
Meisel Viktor Ⓜ 27. ITDiv. Kassa (Kaschau)
Dokonal Rudolf Edl. v. Ⓜ DR. 15
Korzer Carl Ⓜ (ük.) Leiter 2. Mappierungsabt. Wien
Landwehr v. **Pragenau** Ottokar Ⓜ Techn. Milkomitee
Loefen Paul v. Ⓜ Lehrer Infkadettensch. Łobzów
Dáni v. **Gyarmata** Aldalbert Ⓜ Evidenzbureau
Altmann Friedrich Ⓜ Eisenbahnbureau
Jobst v. **Rupprecht** Joseph Ⓜ Landesbeschreibbureau
Pacor v. **Karstenfels** und **Hegyalja** Joseph 8 Ⓜ 6. Korps Kassa (Kaschau)
Zwiedinek Edl. v. **Südenhorst** und **Schidlo** Ferdinand Ⓜ 4. Korps Budapest
Antony Edl. v. **Antonyburg** Johann Ⓜ 9. Korps Josephstadt
Zeidler Alfred v. Ⓜ 11. Korps Lemberg
Schnetzer Franz Ⓜ *¹) Lehrer k. u. Ldw.-Ludovica-Akad.

Digitized by Google

1. November 1897

Ullsperger Franz Ⓜ 8. Korps Prag
Führer Edl. v. **Vadmező** Julius Ⓜ HR. 16
Trimmel Robert 🎗 Ⓜ Landesbeschreibbureau
Urban Franz Ⓜ 12. Korps Nagyszeben (Hermannstadt)
Brosch Edl. v. **Aarenau** Alexander Ⓜ RKM.
Demus Ferdinand Ⓜ 15. Korps Sarajevo
Darnhofer Carl Ⓜ RKM.
Szivó de Bunya Alexander Ritt. Ⓜ HR. 8
Mierka v. Morva-Lieszko Alfred Ⓜ Lehrer Kavkadettensch.
Steinitz Eduard Ritt. v. Ⓜ RKM.
Sündermann Ludwig Ⓜ 15. ITDiv. Miskolcz
Nedeczky v. Nedecz Ladislaus Ⓜ Lehrer Infkadettensch. Budapest
Hranilović de Cvétasin Oskar Ⓜ Evidenzbureau
Mietzl August Ⓜ (Ük.) RKM.
Schulhof Heinrich Ⓜ Lehrer Techn. Milakad.
Mina Alois Ⓜ *²) k. u. LVM.
Berzeviczy v. Berzevicze und **Kakas-Lomnitz** Béla Ⓜ 🎗 Bureau f. operat. Gisthsarbeiten
Borotha v. Trstenica Livius Ⓜ (Ük.) Milkanzlei Seiner Majestät des Kaisers und Königs
Mayerhoffer v. Vedropolje Eberhard Ⓜ Kriegsgeschichtl. Abt.
Zygadłowicz Gustav Ritt. v. Ⓜ Landesbeschreibbureau
Straub Albert Ritt. v. Ⓜ 11. ITDiv. Lemberg
Weisz v. Schleussenburg Friedrich Ⓜ Lehrer Theres. Milakad.
Pohlner Ludwig Ⓜ Eisenbahnbureau
Göttlicher Carl Ⓜ 15. Korps Sarajevo
Straub Eugen Ⓜ (Ük.) RKM.
Spaur zu Flavon und Valör Volkmar Gf. Ⓜ 🎗 14. Korps Innsbruck
Straub Johann Ⓜ Eisenbahnbureau

1. Mai 1898

Majewski Stephan Ⓜ RKM.
Klotz Franz Ⓜ 4. Korps Budapest
Jankovich v. Jeszenicze Ludwig Ⓜ 🎗 *²) k. u. Pozsonyer (Preßburger) IV. Ldwdistrikt
Schöbel Severin Ⓜ *¹) k. k. 26. LdwTDiv. Josephstadt
Mor v. Sunnegg und Morberg Franz Ritt. Ⓜ Eisenbahnbureau
Schirmer Friedrich Ⓜ Lehrer Infkadettensch. Pozsony (Preßburg)
Moc Joseph Ⓜ 1. Korps Krakau
Hauschka v. Treuenfels Friedrich Ⓜ Landesbeschreibbureau
Bacalla Trojan Ⓜ Landesbeschreibbureau
Müller Johann Ⓜ 1. Korps Krakau
Hollan Carl 🎗 Ⓜ 10. Korps Przemyśl
Hohenlohe-Schillingsfürst Gottfried Prinz zu, Durchlaucht Ⓜ 🎗 Milattaché k. u. k. Botschaft St. Petersburg
Kutschera Heinrich Ⓜ *¹) k. k. Ldwoberkomdo.
Bisenius Eduard Edl. v. Ⓜ Lehrer Infkadettenschule Wien
Bacsák v. Benefa Paul Ⓜ *²) zug. k. u. Ldwkavinsp.
Perner Franz Ⓜ 6. Korps Kassa (Kaschau)
Funk Gustav Ⓜ Direktionsbureau
Gombos Michael Ⓜ *²) k. u. LVM.
Kapustyák Carl 🎗 Ⓜ *²) k. u. LVM.
Bordolo v. Boreo Johann Ritt. Ⓜ 6. ITDiv. Graz
Pfendesack Béla Ⓜ *²) k. u. LVM.
Belitska Alexander 🎗 Ⓜ Eisenbahnbureau
Dormándy v. Dormánd Heinrich Ⓜ (WG)
Domaschnian Georg Ⓜ Bureau f. operat. Gisthsarbeiten
Sóós v. Bádok Carl Ⓜ Landesbeschreibbureau
Schöbl Franz Ⓜ 7. Korps Temesvár
Rottenberger Carl v. Ⓜ Lehrer Infkadettenschule Prag
Guilleaume Árpád Ⓜ *²) Lehrer k. u. Ldw. Höheren Offizierskurs
Hutter Joseph Ⓜ Lehrer Infkadettensch. Innsbruck
Spitzmüller v. Tonalwehr Amadeo 🎗 Ⓜ *¹) k. k. 21. LdwTDiv. Prag
Tánczos Gabriel Ⓜ 5. Korps Pozsony (Preßburg)
Bolzano Edl. v. **Kronstätt** Heinrich Ⓜ 3. Korps Graz

1. November 1898

Paló Joseph Ritt. v. Ⓜ Bureau f. operat Gisthsarbeiten
Törk Franz Ⓜ Lehrer Infkadettensch. Marburg
Budiner Raimund Ⓜ *¹) Lehrer k. k. Ldwkadettensch. Wien
Husserl Otto Ⓜ 4. Korps Budapest
Szeptycki Stanislaus Gf. Ⓜ 🎗 KTDiv. Krakau
Müller v. Königsbrück Hermann Ⓜ Lehrer Artkadettensch. Traiskirchen
Bothmer Alexander Freih. v. Ⓜ (WG)
Sárkány v. Ilenczfalva Eugen Ⓜ *²) k. u. Székesfehérvárer (Stuhlweißenburger) V. Ldwdistrikt
Dittrich Gustav v. Ⓜ Eisenbahnbureau
Höfer Anton Ⓜ Evidenzbureau
Huber Joseph Ⓜ Lehrer Infkadettensch. Temesvár
Bernatsky Kornelius Ⓜ *²) k. u. Szegeder (Szegediner) II. Ldwdistrikt
Müller Eugen Ⓜ 10. Korps Przemyśl
Romer Johann Ritt. v. Ⓜ 10. Korps Przemyśl

Digitized by Google

Andersch Rudolf ♁ Ⓜ Lehrer Pionkadettenschule
Moser Gustav Ⓜ * 1) k. k. M. f. LV.
Partyka Moritz v. Ⓜ Eisenbahnbureau
Wasserthal v. Zuccari Konstantin Ritt. Ⓜ 7. Korps Temesvár
Genzinger Franz Ⓜ 2. ITDiv. Jaroslau
Lamezan-Salins Robert Gf. Ⓜ 12. ITDiv. Krakau
Spannocchi Lelio Gf. Ⓜ 12. Korps Nagyszeben (Hermannstadt)
Słoninka v. Hołodów Adolf Ⓜ Lehrer Infkadettensch. Prag
Kratochwil de Szentkereszthegy Carl Ⓜ * 1) Lehrer k. u. Ldw.-Ludovica-Akad. Budapest
Laxa Wladimir Ⓜ * 1) k. u. kroat.-slav. VII. Ldwdistrikt
Gunesch Oskar Ritt. v. Ⓜ Eisenbahnbureau
Leidl Hermann Ⓜ Lehrer Theres. Milakad.
Lunzer Edl. v. **Lindhausen** Rudolf Ⓜ 3. Korps Graz
Saraca Stanislaus Nobile de Ⓜ 8. Korps Prag
Einem Wilhelm v. Ⓜ Lehrer Theres. Milakad.
Lerch Theodor Edl. v. Ⓜ Bureau f. operat. Gistbsarbeiten
Kostelitzky Ferdinand v. Ⓜ Evidenzbureau
Krammer v. Marchau Gustav Ⓜ * 1) Lehrer k. k. Ldw. Subalternoffizierskurs
Pitreich Anton Ritt. v. Ⓜ RKM.
Fleck v. Falkhausen Richard Ⓜ Lehrer Infkadettensch. Liebenau
Alberi Eduard v. Ⓜ 14. Korps Innsbruck
Maistre Edgar Vicomte de Ⓜ 28. ITDiv. Laibach
Prey Siegmund Ⓜ Lehrer Infkadettensch. Triest

1. Mai 1899

Rodić Ignaz Ⓜ Lehrer Infkadettensch. Lemberg
Stępski Friedrich Ritt. v. Ⓜ 7. Korps Temesvár
Preindlsberger August Ⓜ 34. ITDiv. Temesvár
Walterskirchen Philipp Freih. v. MVK. ♁ Ⓜ † 5. Korps Pozsony (Preßburg)
Kontz v. Körpényes Alexander Ⓜ * 1) k. u. Budapester I. Ldwdistrikt
Horzinek Albert Ⓜ * 1) k. k. 43. LdwTDiv. Lemberg
Zuber Edl. v. **Sommacampagna** Eduard Ⓜ 24. ITDiv. Przemyśl
Bruckner Hermann Ⓜ KTDiv. Jaroslau
Krischke Joseph Ⓜ * 1) k. k. 46. LdwTDiv. Krakau
Strohuber Hermann Ⓜ 12. Korps Nagyszeben (Hermannstadt)
Hauser Edmund Ⓜ 11. Korps Lemberg
Walzel Erich v. Ⓜ * 1) k. k. 22. LdwTDiv. Graz
Filz Edl. v. **Reiterdank** Alfred Ⓜ 6. Korps Kassa (Kaschau)
Stusche Viktor Ⓜ 9. Korps Josephstadt
Zeidler Egon v. Ⓜ 47. ITDiv. Wien
Strosse Edl. v. **Hofwehr** Rudolf Ⓜ Landesbeschreibbureau
Toepke v. Keresztény-Sziget Erich Ⓜ 4. Korps Budapest
Mitlacher Alfred Ⓜ 13. Korps Agram
Sipos v. Márkosfalva Julius Ⓜ * 1) Lehrer k. u. Ldwkadettensch. Pécs (Fünfkirchen)
Wagner Franz Ⓜ 8. Korps Prag
Fischer-Colbrie Ludwig Ⓜ Lehrer k. u. Ldw. Ludovica-Akad. Budapest
Stutz Carl Ⓜ * 1) k. k. 45. LdwTDiv. Przemyśl
Brüch Viktor Ⓜ (ük.) Leiter 5. Mappierungsabt. Bozen
Nádosy v. Nádas Georg Ⓜ * 1) k. u. LVM.
Krusina Emanuel Ⓜ * 1) k. u. LVM.
Chwostek Ottokar Ⓜ Lehrer Infkadettensch. Straß
Scarpa Viktor Ⓜ Evidenzbureau
Mitteregger Franz Ⓜ 3. Korps Graz
Lustig v. Preanfeld Julius Ⓜ 2. Korps Wien
Mathes Ernst Ⓜ Milkomdo. Zara
Seichert Rudolf Ⓜ 4. ITDiv. Brünn

1. November 1899

Diósy Alexander Ⓜ * 1) k. u. LVM.
Riedl Ludwig Ⓜ Kriegshafenkomdo. Cattaro
Nowak Johann Ⓜ in besonderer Verwendung
Wittmann Carl Ⓜ Milkomdo. Zara
Biffl Franz Ⓜ * 1) Lehrer k. u. Ldw. Höherer Offizierskurs Budapest
Sendler Carl v. Ⓜ Lehrer Infkaadettensch. Königsfeld
Kapretz Eugen Ⓜ Lehrer Artkadettensch. Wien
Günste Carl Ⓜ * 1) Lehrer k. k. Ldw.-Subalternoffizierskurs Wien
Tlaskal Edl. v. **Hochwall** Ludwig Ⓜ Eisenbahnbureau
Riedl Nikolaus Ⓜ KTDiv. Wien
Kybast Friedrich Ⓜ 31. ITDiv. Budapest
Hilti Joseph Ritt. v. Ⓜ Lehrer Infkadettensch. Kamenitz
Burza Carl Ⓜ * 1) Lehrer k. u. Ldwkadettenschule Nagy-Várad (Großwardein)
Hummel Carl Ⓜ 13. Korps Agram
Waldstätten Alfred Freih. v. Ⓜ Bureau f. instrukt. Arbeiten u. Übungen des Generalstabes
Buchböck Carl Ⓜ Lehrer Infkadettensch. Nagyszeben (Hermannstadt)
Rath Paul Ⓜ 1. Korps Krakau
Wretschko Oskar Rit. v. Ⓜ * 1) Lehrer k. k. Ldwkadettensch. Wien

Digitized by Google

Kick Otto Ⓜ Lehrer Techn. Milakad.
Theuerkauf Otto Ritt. v. Ⓜ 2. Korps Wien
Wagner Felix Ⓜ (ük.) 5. Mappierungsabt. Bozen
Krenels Emil Ⓜ (ük.) 5. Mappierungsabt. Bozen
Kerchnawe Hugo Ⓜ kriegsgeschichtl. Abt.
Šostarić v. Letovanlódvor Erich Ritt. Ⓜ 5. Korps Pozsony (Preßburg)
Benz-Alberon Otto Freih. v. Ⓜ 32. ITDiv. Budapest
Marchesani Heribert Ⓜ 2. Korps Wien
Hönigschmid Franz Ⓜ Lehrer Infkadettensch. Carlstadt

1. Mai 1900

Wistrzil Rudolf Ⓜ 10. ITDiv. Josephstadt
Jánky v. Bulcs Gotthard Ⓜ *[3]) k. u. Kassaer (Kaschauer) III. Ldwdistrikt
Mensi Ottokar Ⓜ 16. ITDiv. Nagyszeben (Hermannstadt)
Bányai Koloman Ⓜ *[3]) Lehrer k. u. Ldwkadettenschule Nagy-Várad (Großwardein)
Hubi·chta Johann Ⓜ Kriegshafenkomdo. Pola
Schüch Edl. v. **Glickhfelden** Friedrich Ⓜ in besonderer Verwendung
Borbás Carl v. Ⓜ *[3]) k. u. LVM.
Meister Johann Ⓜ 17. ITDiv. Nagy-Várad (Großwardein)
Dobringer Lorenz Ⓜ 29. ITDiv. Theresienstadt
Tschauder Ludwig Ⓜ 18. ITDiv. Mostar
Kuliński Miecislaus Ⓜ 15. Korps Sarajevo
Krepl Carl Edl v. Ⓜ 36. ITDiv. Agram
Farkas v. Nagy-Jóka Vinzenz Ⓜ *[3]) Lehrer k. u. Ldwkadettensch. Pécs (Fünfkirchen)
Thun-Hohenstein Leo Gf. Ⓜ 14. ITDiv. Pozsony (Preßburg)
Hinek Carl Ⓜ 1. ITDiv. Sarajevo
Sirchich v. Kis-Sira Béla Ⓜ *[3]) k. u. LVM.
Kallnka Johann Ⓜ KTDiv. Stanislau
Calbasa Wasilius Ⓜ 5. ITDiv. Olmütz
Mageri v. Kouffheim Carl Ⓜ Lehrer Infkadettenschule Budapest
Trauttweiller Edl. v. **Sturmheg** Joseph Ⓜ 35. ITDiv. Kolozsvár (Klausenburg)

1. November 1900

Lassy Theodor Ⓜ 1. Korps Krakau
Kliemann Viktor Ⓜ 3. ITDiv. Linz
Rubint Desiderius Ⓜ *[3]) Leher k. u. Ldw.-Zentralkavschule Budapest
Gatsch Joseph Ⓜ 30. ITDiv. Lemberg
Groaz Oskar Ⓜ 9. Korps Josephstadt
Zuna Edl. v. **Kratky** Carl Ⓜ Milkomdo. Zara
Klose Eugen Ⓜ 11. Korps Lemberg
Schinnerer Paul Ⓜ *[1]) 44. LdwTDiv. Innsbruck
Eccher Oswald v. Dr. jur. Ⓜ 18. ITDiv. Mostar
Csoban Dragutin Ⓜ Festungskomdo. Krakau
Vorner Michael Ⓜ 11. Korps Lemberg
Vidossich Rudolf Ⓜ Festungskomdo. Przemyśl
Mally Otto Ⓜ Festungskomdo. Trient
Zedtwitz Franz Gf. Ⓜ 8. Korps Prag
Beck Friedrich Freih. v. Ⓜ 3. Korps Graz
Ludwig Georg Ⓜ *[3]) k. u. LVM.
Bienerth Carl Freih. v. Ⓜ 14. Korps Innsbruck
Hubert Ottokar Ⓜ 7. ITDiv. Esseg
Noč Artur Ⓜ 19. ITDiv. Pilsen
Glöckner Carl Ⓜ 15. Korps Sarajevo
Heller Wolfgang Ⓜ 1. IBrig. Plevlje
Berlepsch Otto Freih. v. Ⓜ KTDiv. Lemberg
Rech Edl. v. **Feleky** Alexander Ⓜ 33. ITDiv. Komaróm (Komorn
Hohenberger Georg Ⓜ 13. Korps Agram
Liechtenstein Friedrich Prinz zu, Durchlaucht Ⓜ 2. Korps Wien
Schotsch Hugo Ⓜ 25. ITDiv. Wien

1. November 1901

Merizzi Erik Edl. v. Ⓜ Bureau f. operat. Gstbsarbeiten
Slameczka Oskar Ⓜ 14. Korps Innsbruck
Zeynek Theodor Ritt. v. Ⓜ 9. ITDiv. Prag

Oberst in der Reserve

Schönburg-Hartenstein Alois Fürst Durchlaucht GVO-R. LO-R. Ⓚ ⊙ Ⓜ GHR. † erbliches Herrenhausmitglied des österr. Reichsrates B. O.

Für die beim k. u. k. Heere und bei der k. k. Landwehr in Dienstesverwendung Stehenden: Hut mit grünem Federbusch, dunkelgrüner Waffenrock mit Kragen und Aufschlägen von schwarzem Sammet, scharlachrotem Passepoil und gelben glatten Knöpfen, blaugraue Pantalons mit scharlachrotem Passepoil, Mantel blaugrau

Für die bei der k. u. Landwehr in Dienstesverwendung Stehenden: Tschako mit grünem Tuchüberzug, goldenem Schnurgehänge und grünem Federbusch, dunkelgrüner Dolman mit verschnürtem Kragen und Aufschlägen von schwarzem Sammet; sonst wie oben

---

Digitized by Google

Zugeteilte Oberoffiziere

Hauptleute 1. Klasse

Khu Julius Ⓜ ETR. Eisenbahnbureau
Szabó v. Sáró Ludwig Ⓜ *¹) k. u. LdwIR. 16, k. u. 74. LdwIBrig. Nyitra (Neutra)

Hauptleute (Rittmeister) 2. Klasse

Doser Gustav Ⓜ DAR. 30, 3. ABrig. Graz
Balassa Béla Ⓜ *¹) k. u. LdwIR. 24, k. u. 79 LdwIBrig. Budapest

Oberleutnants

Prohazka Robert Ⓜ *¹) IR. 59, k. k. 25. LdwIBrig. Wien
Kercheilch Franz v. Ⓜ 2. bh. IR., 6. ITDiv. Graz
Baeck Theodor Ⓜ KAR. 10, 10. ABrig. Przemyśl
Urváry Ludwig Ⓜ HR. 2, 4. KBrig. Budapest
Primavesi Eduard Ⓜ KAR. 1, 12. KBrig. Nagyszeben (Hermannstadt)
Psenner Ludwig Ⓜ TJR. 1, 56. IBrig. Laibach
Ferraros Oskar Ⓜ DAR. 11, 1. ABrig. Krakau
Száhlender Adalbert Ⓜ HR. 1, KTDiv. Krakau
Hummer Paul Ⓜ DAR. 27, beim Artilleriedir. Innsbruck
Krimm Robert Ⓜ DAR. 2, Telegraphenbureau
Békési Béla Ⓜ *¹) k. u. LdwIR. 13, k. u. 82. LdwIBrig. Pécs (Fünfkirchen)
Amman Heinrich Ⓜ KAR. 8, 13. ABrig. Agram
Nowotny v. Lipptorf Carl Ⓜ DAR. 29, 9. ABrig. Josephstadt
Silvnik Andreas Edl. v. Ⓜ FAR. 1, beim Festartilleriedir. Krakau
Schröpf Otto Ⓜ DAR. 1, 7. ABrig. Temesvár
Reithofer Ludwig Ⓜ DAR. 41, 4. ABrig. Budapest
Veit Rudolf Ⓜ FAR. 1, beim Festartilleriedir. Pola
Rabel Alois Ⓜ DAR. 1, 5. ABrig. Pozsony (Preßburg)
Swoboda Joseph Ⓜ *¹) k. k. LdwIR. 21, k. k. 41. LdwIBrig. Pilsen
Horváth v. Palocsa und Gelényfalva Alexander Ⓜ *²) k. u. LdwIR. 4, k. u. 80. LdwIBrig. Debreczen
Dittrich Eduard Ⓜ IR. 34, 6. IBrig. Salzburg
Urich Hans Ritt. v. Ⓜ FJB. 2, 55. IBrig. Triest
Jeraček Emanuel Ⓜ IR. 9, 57. IBrig. Theresienstadt
Bartels v. Bartberg Gustav Ritt. Ⓜ IR. 42, 47. IBrig. Przemyśl
Schragl Hugo Ritt. v. Ⓜ DAR. 41, 15. IBrig. Innsbruck
Haller Edl. v. Hallenburg Stanislaus Ⓜ KAR. 1 5. KBrig. Jaroslau
Liebert Ferdinand Ⓜ DAR. 9, 2. ABrig. Wien.
Tóth Gabriel Ⓜ *¹) k. u. LdwIR. 13, k. u. Székesfehérvárer (Stuhlweißenburger) V. Ldwdistrikt
Kovács Aladár Ⓜ k. u. LdwIR. 13, 72. IBrig Agram
Szakall Koloman Ⓜ *¹) k. u. LdwIR. 16, k. u. 73. LdwIBrig. Pozsony (Preßburg)
Chlapec Zdenko Ⓜ UR. 5, 21. KBrig. Lemberg
Zelený Gottfried Ⓜ FJB. 22, 8. Gebirgsbrig. Foča
Schwarz Maximilian Ⓜ IR. 100, 14. ITDiv. Pozsony (Preßburg)
Steurer Hermann Ⓜ *¹) Landesschützenreg. I, k. k. 13. LdwTDiv. Wien
Matuschka Franz Ⓜ *¹) k. k. LdwIR. 17, k. k. 85. LdwIBrig. Lemberg
Márlássy de Márkus et Batizfalva Theodor Ⓜ *²) k. u. LdwHR. 5, k. u. 3. LdwKBrig. Pécs (Fünfkirchen)
Takács Joseph Ⓜ *²) k. u. LdwHR. 4, k. u. LVM.
Horváth Michael Ⓜ *²) k. u. LdwHR. 2, k. u. 4. LdwKBrig. Debreczen
Gabányi Edl. v. Olysó Johann Ⓜ *²) k. u. LdwIR. 21, k. u. 76. LdwIBrig. Nagyszeben (Hermannstadt)
Windisch-Graetz Otto Fürst zu Durchlaucht Ⓜ UR. 1, 9. ITDiv. Prag
Obertimpfler Felix Ⓜ IR. 21, 19. ITDiv. Pilsen

Digitized by Google

Walter Heinrich Ⓜ *[1]) FJB. 28, k. k. 26. Ldw-IBrig. Brünn
Lavaulx Freih. v. **Vrécourt** Richard Gf. Ⓜ KAR. 5, 9. IBrig. Olmütz
Sekulich Iwan Ⓜ FAR. 1, 17. ITDiv. Nagy-Várad (Großwardein)
Scapinelli August Conte Ⓜ KAR. 5, beim Festartilleriedir. Przemyśl
Veith Georg Ⓜ DAR. 34, 68. IBrig. Fehértemplom (Ung.-Weißkirchen)
Baillou Aurel Freih. v. Ⓜ IR. 88, 2. Gebirgsbrig. Trebinje
Majcen Martin Ⓜ *[1]) k. k. LdwIR. 4, k. k. 43. LdwIBrig. Graz
Szomp Béla Ⓜ *[1]) k. u. LdwIR. 9, k. u. Kolozsvárer (Klausenburger) VI. Ldwdistrikt
Márkus Ludwig Ⓜ *[1]) k. u. LdwIR. 4, k. u. 77. LdwIBrig. Kassa (Kaschau)
Nyékhegyi v. Nyékhegy Franz Ⓜ *[1]) k. u. LdwIR. 9. k. u. Szegeder II. Ldwdistrikt
Schellenberg Paul Ⓜ DR. 8, 13. KBrig. Stanislau
Baligovics Ludwig Ⓜ *[1]) IR. 1, k. u. Kassaer (Kaschauer) III. Ldwdistrikt
Weiglein Ernst Ⓜ PB. 1, 33. IBrig. Nagy-Várad (Großwardein)
Kiler Carl Ⓜ PB. 8, 10. ITDiv. Josephstadt
Florian Franz Ⓜ FAR. 4, beim Artilleriedir. Zara
Focke Carl Ⓜ IR. 35, 14. IBrig. Peterwardein
Kölbl Richard Edl. v. Ⓜ FAR. 1, beim Festartilleriedir. Cattaro
Schrems Georg Ⓜ bh. IR. 3, 27. ITDiv. Kassa (Kaschau)
Bräunlich Othmar Ⓜ FJB. 21, 34. ITDiv. Temesvár
Kesztler Ernst Ⓜ IR. 6, 70. IBrig. Kolozsvár (Klausenburg)
Jármy v. Nagyszolnok Andor Ⓜ *[1]) IR. 44, k. u. 46. LdwIBrig. Lugos
Feichter Georg Ⓜ FJB. 5, 60. IBrig. Lemberg
Kraus Maximilian Ⓜ *[1]) ETR., k. k. 44. LdwTDiv. Innsbruck
Scotti Gottfried Ⓜ IR. 74, 63. IBrig. Budapest
Bleiweiss v. Terateniški Milan Ritt. Ⓜ DAR. 9, 8. ABrig. Prag
Přibradny v. Breznó Ernst Ⓜ *)[1]) k. k. LdwUR. 5, k. k. 87. LdwIBrig. Linz
Mittenhuber Egon Ⓜ IR. 13, 4. Gebirgsbrig. Cattaro
Riedel Ernst Ⓜ DAR. 30, 12. ABrig. Nagyszeben (Hermannstadt)
Nowakowski Artur Ⓜ DAR. 4, 28. IBrig. Sopron (Ödenburg)
Brunar Richard Ⓜ FJB. 31, 32. IBrig. Nagyszeben (Hermannstadt)
Cordon Viktor Freih. v. Ⓜ DAR. 42, 28. ITDiv. Laibach
Forjentsik Ottokar Ⓜ IR. 44, 53. IBrig. Kassa (Kaschau)
Horváth Koloman Ⓜ IR. 38, 62. IBrig. Budapest
Wachtel Wilhelm Ⓜ PB. 5, 7. IBrig. Znaim
Fischer Jakob Ⓜ IR. 71, 3. IBrig. Rzeszów
Linder Béla Ⓜ DAR. 11, beim Festartilleriedir. Trient
Richter Heinrich Ritt. v. Ⓜ FJB. 21, 5. IBrig. Linz
Ginzel Hubert Ⓜ PB 4, 12. IBrig. Klagenfurt
Abele von und zu **Lilienberg** Franz Freih. Ⓜ PB. 7, 40. IBrig. Banjaluka
Panos Alois v. Ⓜ IR. 69, 7. Gebirgsbrig. Sarajevo
Zels Johann Ⓜ IR. 3, 18. ITDiv. Mostar
Hilti Ernst Ritt. v. Ⓜ IR. 26, 71. IBrig. Fiume
Petříčka Jaroslav Ⓜ bh. IR. 4, 3. Gebirgsbrig. Nevesinje
Berger Leo Ritt. v. Ⓜ *[1]) IR. 8, k. k. 44. Ldw-IBrig. Laibach
Czebeczauer Ludwig Ⓜ *[1]) IR. 25, k. u. 81. LdwIBrig. Székesfehérvár (Stuhlweißenburg)
Handel-Mazzetti Rudolf Freih. v. Ⓜ TJR. 3, 16. IBrig. Trient
Winterstein Paul Ⓜ DAR. 6, 59. IBrig. Czernowitz
Münnich Alexander Ⓜ IR. 5, k. u. Budapester I. Ldwdistrikt
Themer Maximilian Ⓜ FJB. 10, 58. IBrig. Reichenberg
Oberbacher Hugo Ⓜ IR. 34, 69. IBrig. Gyulafehérvár (Carlsburg)
Königsbrunn Hanno Freih. v. Ⓜ UR. 5, 11. KBrig. Tarnów
Buley Friedrich Ⓜ IR. 55, 30. IBrig. Miskolcz
Fried Rudolf Ⓜ IR. 76, 37. IBrig. Pilsen
Bilimek v. Waissolm Viktor Ritt. Ⓜ DR. 11. 36. ITDiv. Agram
Habacher Andreas Ⓜ IR. 39, 19. IBrig. Josephstadt
Kurz Carl Ⓜ TJR. 1, 1. ITDiv. Sarajevo
Schrötter Carl Ritt. v. ⚷ Ⓜ IR. 99, 61. IBrig. Budapest
Hlawaczek Alfred ⚷ Ⓜ PB. 8, 17. IBrig. Prag
Matsvánszky Alexander Ⓜ FJB. 22, 18. IBrig. Prag
Dzieduszycki Alexander Gf. Ⓜ ✝ DR. 3, KTDiv. Jaroslau
Beniczky v. **Benicz** und **Micsinye** Edmund Ⓜ HR. 14, 31. ITDiv. Budapest
Hanf Carl Ⓜ IR. 17, 22. IBrig. Lemberg
Kreischer Julius ⚷ Ⓜ PB. 1, 35. ITDiv. Kolozsvár (Klausenburg)
Cziharz Edl. v. **Lauerer** Rudolf Ⓜ *[1]) FJB. 9, k. k. 52. LdwIBrig. Leitmeritz

Digitized by Google

Thury Maximilian Ⓜ DR. 10, 29. ITDiv. Theresienstadt
Vollerié Alfred Ⓜ IR. 91, 34. IBrig. Arad
Bláha Heinrich Ⓜ IR. 16, 54. IBrig. Eperjes
Sandri Hermenegild Ⓜ *¹) FJB. 9, k. k. 51. LdwIBrig. Josephstadt
Korzer Rudolf Ⓜ IR. 66, 32. ITDiv. Budapest
Spatzier Georg Ⓜ *¹) IR. 17, k. k. 90. LdwIBrig. Jaroslau
Thullié Johann Ritt. v. Ⓜ *¹) IR. 73, k. k. 86. LdwIBrig. Czernowitz
Lausch Joseph Ⓜ *¹) IR. 56, k. k. 42. LdwIBrig. Prag
Frühbeck Walter Ⓜ IR. 60, 4. IBrig. Jaroslau
Rychtrmoc Robert Ⓜ IR. 32, 8. IBrig. Brünn
Kurmanovicz Viktor Ⓜ IR. 84, 7. ITDiv. Esseg
Riemer Gustav Ⓜ *¹) IR. 10, k. k. 89. LdwIBrig. Przemyśl
Greistorfer Robert Ⓜ DAR. 37, 11. ABrig. Lemberg
Stromfeld Aurel Ⓜ *¹) k. u. LdwIR. 11, k. u. Pozsonyer (Preßburger) IV. Ldwdistrikt
Somogyi v. **Megyes** Ludwig Ⓜ *¹) k. u. LdwIR. 18, k. u. 75. LdwIBrig. Kolozsvár (Klausenburg)
Plachota Carl Ⓜ *¹) k. k. Landesschützenreg. I, k. k. 22. LdwTDiv. Graz
Schmid Johann Ⓜ *¹) k. k. LdwIR. 15, k. k. 26. LdwTDiv. Josephstadt
Melkus Oskar Ⓜ PB. 4, 4. ITDiv. Brünn
Jári Alfred Ⓜ PB. 7, Eisenbahnbureau
Fritsch Wilhelm Edl. v. Ⓜ *¹) IR. 7, k. k. 88. Landesschützenbrig. Innsbruck
Pelz Friedrich Ⓜ IR. 64, 23. IBrig. Krakau
Schneider Joseph Ⓜ FAR. 1, 25. ITDiv. Wien
Kefer Eugen Edl. v. Ⓜ DAR. 41, 31. IBrig. Brassó (Kronstadt)
Glässer Georg Ⓜ KAR. 14, 15. ITDiv. Miskolcz
Marno v. **Eichenhorst** Adolf Ⓜ DAR. 8, 6. ABrig. Kassa (Kaschau)
Schmoczer v. **Moczenséf** Joseph Ⓜ KAR. 3, beim Artilleriedirektor Sarajevo
Christalnig zu **Gillitzstein** Alexander Gf. v. Ⓜ IR. 7, 21. IBrig. Lemberg
Sonarcleno de Grancy Hugo Freih. Ⓜ DR. 14, KTDiv. Wien
Kárpáthy Camillo Ⓜ IR. 32, k. u. 45. LdwIBrig. Szeged (Szegedin)
Schuppler Franz Edl. v. Ⓜ IR. 48, 64. IBrig. Budapest
Verner Armand Ⓜ bh. IR. 2, 11. IBrig. Graz
Nittner Robert Ⓜ PB. 14, 2. ITDiv. Jaroslau
Obermayer Edl. v. **Marnach** Kurt Ⓜ HR. 2, 7. KBrig. Temesvár
Lenoch Milan Ⓜ PB. 6, 20. IBrig. Ungvár
Waldschütz Otto Ⓜ TJR. 2, 93. IBrig. Wien
Podhajský Franz Ⓜ IR. 54, 38. IBrig. Budweis
Baldass Friedrich Edl. v. Ⓜ TJR. 1, k. k. 46. LdwIBrig. Olmütz
Mayer v. **Wallerstain** und **Marnegg** Edmund Ritt. Ⓜ UR. 5, 9. KBrig. Pardubitz
Gudenus Gabriel Freih. v. Ⓜ † DR. 6, 10. KBrig. Wien
Dobretzberger Joseph Ⓜ IR. 91, 20. IBrig. Königgrätz
Schönner Edl. v. **Schöndorn** Odilo Ⓜ *¹) TJR. 3, k. u. 78. LdwIBrig. Szatmár
Appollonio Franz Ⓜ IR. 16, 24. IBrig. Krakau
Myrdacz Gustav Ⓜ FJB. 32, 27. IBrig. Pozsony (Preßburg)
Slameczka Walter Ⓜ PB. 3, 6. Gebirgsbrig. Bilek
Hausner Artur Ⓜ IR. 59, 10. IBrig. Troppau
Schlossarek Edl. v. **Schlossegg** Alfred Ⓜ HR. 2, 6. KBrig. Miskolcz
Pitreich Maximilian Ritt. v. Ⓜ IR. 68, 50. IBrig. Wien
English-Popparich Eugen v. Ⓜ IR. 60, 24. ITDiv. Przemyśl
Bernnart Alfons Ⓜ UR. 8, 20. KBrig. Krakau
Weisz Joseph Ⓜ HR. 7, 18. KBrig. Złoczów
Algya Alexander Ⓜ UR. 12, k. u. 2. LdwKBrig. Budapest
Siegl Theodor Ⓜ PB. 8, 1. Gebirgsbrig. Mostar
Seitz Joseph Ⓜ PB. 3, 33. ITDiv. Komárom (Komorn)
Bolfras v. **Ahnenburg** Egon Ⓜ UR. 2, 16. KBrig. Pozsony (Preßburg)
Dragoni Edl. v. **Rabenhorst** Alfred Ⓜ UR. 11, 3. KBrig. Marburg
Gooss Richard Ⓜ PB. 7, 16. ITDiv. Nagyszeben (Hermannstadt)
Tittelbach Franz Ⓜ IR. 99, 12. ITDiv. Krakau
Pflaterer Ferdinand Ⓜ IR. 38, 66. IBrig. Komárom (Komorn)
Wiesinger Franz Ⓜ IR. 2, 5. Gebirgsbrig. Zara
Wiesinger Leo Ⓜ IR. 18, 13. IBrig. Esseg
Gerbert Carl Ⓜ FJB. 4, 65. IBrig. Győr (Raab)
Piffl Gustav Ⓜ DR. 9, 17. KBrig. Wien
Handel Rudolf Freih. v. Ⓜ DR. 6, 8. KBrig. Wien
Buzek Thomas Ⓜ FJB. 22, 47. ITDiv. Wien
Landt Friedrich Ⓜ TJR. 3, Eisenbahnbureau
Schneller Carl Ⓜ KAR. 8, 94. IBrig. Wien
Malyevacz Ernst Edl. v. Ⓜ *¹) FJB. 6, k. k. 46. LdwTDiv. Krakau
Jankovich v. **Jeszenice** Aristid Ⓜ *¹), HR. 2, k. u. LdwKBrig. Szeged
Klusaček Leopold Ⓜ DAR. 6, 14. ABrig. Wien
Pušić Eugen Ⓜ *¹) bh. IR. 4, k. u. 83. LdwIBrig. Agram
Kitzler Carl Ⓜ *¹) FJB. 31, k. k. 43. LdwTDiv. Lemberg

Digitized by Google

Kárpáthy Akusius Ⓜ IR. 32, 67. IBrig. Temesvár
Hofmann Paul Ⓜ *¹) IR. 61, k. k. 45. LdwTDiv. Przemyśl
Iszkowski Gustav Ⓜ UR. 7, 14. KBrig. Rzeszów
Ratzenhofer Emil Ⓜ DAR. 40, Eisenbahnbureau
Mayer v. Wallerstain und Marnegg Othmar Ritt. Ⓜ DR. 14, 49. IBrig. Wien
Florian Carl Ⓜ DR. 10, 48. IBrig. Przemyśl
Liechtenstein Heinrich Prinz von und zu Ⓜ DR. 15, KTDiv. Lemberg
Schiebel Artur Ⓜ *¹) IR. 18, k. k. 91. LdwIBrig. Krakau
Vogt Waldemar Ⓜ IR. 4, 2. IBrig. Sarajevo
Stalić Branko Ⓜ *¹) IR. 73, k. u. 84. LdwIBrig. Esseg
Möller Carl v. Ⓜ IR. 25, 39. IBrig. Dolnja Tuzla
Nádasdi Béla Ⓜ *¹) k. u. LdwIR. 28, k. u. kroat.-slav. Agramer VII. Ldwdistrikt
Makowiczka Gustav Ⓜ *¹) IR. 78, k. k. 21. LdwTDiv. Prag
Hüttenbrenner Erich Ritt. v. Ⓜ DR. 14, KTDiv. Stanislau

Digitized by Google

Kommandierte Offiziere

a) Vom Truppenstande

Hauptleute (Rittmeister) 1. Klasse

Grzesicki Viktor ♁ Ⓜ D3. IR. 20, Evidenzbureau
Rucker Ignaz Ⓜ D3. IR. 88, Direktionsbureau
Gasser Leonhard ♁ Ⓜ IR. 93, Landesbeschreibbureau
Poll Peter Ⓚ Ⓜ IR. 58, Eisenbahnbureau
Zinis Hugo v. Ⓜ IR. 84, Direktionsbureau
Appel Heinrich Edl. v. Ⓜ IR. 99, Direktionsbureau
Hausner Humphrey Ⓜ TJR. 2, Evidenzbureau
Rast Kuno Freih. v. Ⓜ, IR. 99, Telegraphenbureau
Korytko v. **Jelita** Severin Ritt. Ⓜ IR. 48, Eisenbahnbureau
Scheibenreiter Joseph Ⓜ IR. 58, Eisenbahnbureau
Pranböck Johann Ⓜ ETR., Telegraphenbureau

Hauptmann 2. Klasse

Witwicki v. **Wasylkowicz** Valerian Ritt. Ⓜ IR. 45, 10. Korps Przemyśl

Oberleutnant

Wandas Carl Ⓜ IR. 3, Evidenzbureau

b) Vom Armeestande

Majore

Nosek Carl ♁ Ⓜ Evidenzbureau
Bayard de Volo Nikolaus Gf. ♁ Ⓜ D3. Evidenzbureau
Nicklas Carl ♁ Ⓜ D3. Landesbeschreibbureau
Vestner Ferdinand Ⓚ Ⓜ D3. Eisenbahnbureau
Pichler Richard Ⓚ Ⓜ D3. Eisenbahnbureau
Levačić Johann ♁ Ⓚ Ⓜ D3. Landesbeschreibbureau
Ansion Artur Ⓜ D3. Landesbeschreibbureau

Hauptleute (Rittmeister) 1. Klasse

Dzikowski Julian ♁ Ⓜ D3. Evidenzbureau
Malecki Joseph MVK. ♁ Ⓜ D3. 1. Korps Krakau
Muló Anton Ⓚ Ⓜ Landesbeschreibbureau
Kollitsch Johann Ⓜ Bureau f. operat. Glstbearbeiten
Hrubant Ladislaus Ⓜ D3. Landesbeschreibbureau
Burian Franz Ⓜ D3. Landesbeschreibbureau
Dahmen Rudolf v. Ⓜ Eisenbahnbureau

Oberleutnant

Zech v. **Lobming** Theodor Gf. Ⓜ Landesbeschreibbureau

c) Vom Ruhestande

Hauptleute 1. Klasse

Bürger Edmund Ⓜ D3. Eisenbahnbureau
Baryez Kornelius Ⓜ 11. Korps Lemberg
Gürtler Joseph ♁ Ⓚ Ⓜ Direktionsbureau
Wagner Carl Ⓚ Ⓜ Landesbeschreibbureau

d) Regimentsarzt 1. Klasse

Halbhuber Franz Dr. ♁ Ⓜ FAR. 4

Militärbeamte

Rechnungsoffizial 1. Klasse

Hirtl Michael Ⓜ Direktionsbureau

Registratursoffizial 1. Klasse

Klar Rudolf Ritt. v. Ⓜ Direktionsbureau

Digitized by Google

Eisenbahnlinienkommandanten

Oberst

Ostoich Konstantin v. FJO-R. ⚷ Ⓚ Ⓜ D3. Armeestand 13. Korps Agram

Oberstleutnants

Formanek Joseph FJO-R. Ⓜ D3. Armeestand 3. Korps Graz

Carmine Emanuel FJO-R. Ⓜ D3. Armeestand 2. Korps Wien

Nahlik Edl. v. **Naskała** Carl Ⓚ Ⓜ D3. Armeestand 11. Korps Lemberg

Majore

Konrady Alfred Ⓜ D3. Armeestand 1. Korps Krakau

Mühlhofer Emil Ⓜ D3. Armeestand 7. Korps Temesvár

Ratschitzky Emil Ⓜ D3. Armeestand 14. Korps Innsbruck

Ehardt Martin Ⓜ D3. 4. Korps Budapest

Hauptleute (Rittmeister) 1. Klasse

Hanikyř Emanuel Ⓜ D3. Armeestand 6. Korps Kassa (Kaschau)

Balcar Ottokar Ⓜ D3. DAR. 24, 8. Korps Prag

Bót Julius Ⓜ D3. FJB. 11, 12. Korps Nagyszeben (Hermannstadt)

Schäfer Franz Ⓜ D3. 15. Korps Sarajevo

Stomm Georg Gf. Ⓜ IR. 54, 10. Korps Przemyśl

Sövegjártó Edmund Ⓜ IR. 76, 5. Korps Pozsony (Preßburg)

Seetransportleitung in Triest

Horn Emil ⚷ Ⓜ D3. Korvkapt in Marinelokalanstellung Vorstand

Rois Rudolf MVK. (KD) ⚷ Ⓚ Ⓜ D3. Major Armeestand Seeinstradierungsoff.

Pietzuk Eduard Ⓜ Lschleut.2 . Kl. in Marlokalanstellung

Digitized by Google

Geniestab

Generalgenieinspektor

Geldern-Egmond zu **Arçen** Gustav Gf. v. EKO-R. 2. LO-R. MVK. ♁ ♁ Ⓚ Ⓜ D2. GHR. ☨ FZM.

Rangliste

Feldmarschalleutnant

Klar Christoph Edl. v. LO-R. MVK. ♁ ♁ Ⓚ Ⓜ D2. Befestigungsbaudirektor für Bosnien und Hercegovina

Generalmajor

Lobinger August EKO-R. 3. MVK. Ⓚ Ⓜ D3. Geniedirektor Przemyśl

Oberste

Schlögelhofer Franz EKO-R. 3. ♁ Ⓚ Ⓜ D3. Vorstand 8. Abt. im RKM.

Bock Moritz EKO-R. 3. FJO-R. MVK. Ⓚ Ⓜ D3. Komdt. Techn. Milfachkurse

Stipanović Jaroslav MVK. ♁ Ⓚ Ⓜ D3. Geniedirektor Krakau

Streichert Othmar EKO-R. 3. MVK. Ⓜ D3. Befestigungsbaudirektor für Tirol

Witzigmann Paul Ⓜ D3. Geniedirektor Gyulafehérvar (Carlsburg)

Csongvay de **Csegez** Carl FJO-R. Ⓜ D3. Chef II. Sektion im Techn. Milkomitee

Meangya Stephan EKO-R. 3. Ⓜ D3. (ük.) Lehrer Theres. Milakad.

Meduna v. **Riedburg** Franz Ritt. ♁ Ⓚ Ⓜ D3. (WG)

Porges Carl EKO-R. 3. MVK. (KD) Ⓚ Ⓜ D3. Geniedirektor Pola

Oberstleutnants

1. November 1900

Blénesi Alexander ♁ Ⓚ Ⓜ Geniedirektor Trient

1. Mai 1901

Tertain Wenzel Ⓜ IR. 13

1. November 1901

Scheure Eugen v. ♁ Ⓜ IR. 20

Maudry Franz MVK. Ⓚ Ⓜ Lehrer Techn. Milfachkurse

Wlaschütz Wilhelm Ⓚ Ⓜ IR. 70

1. Mai 1902

Blaim Kornelius Ⓜ IR. 69

Guseck Oskar Edl. v. MVK. Ⓜ IR. 19

Hoppner Franz Ⓜ IR. 77

Alexich Georg Ⓜ GD. Pola

1. November 1902

Braun Rudolf ♁ Ⓜ IR. 102

Divis Johann Ⓜ IR. 71

1. Mai 1903

Kosak Ferdinand Ⓚ Ⓜ IR. 91

Wachuda Vinzenz Ⓜ (ük.) Lehrer Techn. Milakad.

Mandl Julius Dr. techn. FJO-R. Ⓜ Lehrer Techn. Milfachkurse

1. November 1903

Prager Rudolf Edl. v. MVK. Ⓜ Lehrer Techn. Milfachkurse

Friedl Ernst ♁ Ⓜ Vorstand 1. Abt. II. Sektion im Techn. Milkomitee

Digitized by Google

Majore

1. November 1900

Gołogórski Emil Ritt. v. MVK. Ⓜ Vorstand 2. Abt. II. Sektion im Techn. Milkomitee
Gönczy v. Biste Emmerich ♁ Ⓜ Geniedirektor Komárom (Komorn)
Hartwich Emil Ⓜ Geniedirektor Sarajevo
Harl Alois ♁ Ⓜ Geniedirektor Peterwardein
Hauninger Franz ♁ Ⓜ 4. Korps Budapest
Zerboni di Sposetti Adalbert Ⓜ GD. Przemyśl
Haala Oskar Ⓜ RKM.
Andrian Anton Ⓜ Geniedirektor Trebinje
Kutzlnigg Adolf Ⓜ Geniedirektor Klagenfurt
Schiesser Anton Ⓜ Lehrer Techn. Milfachkurse

1. Mai 1901

Jaschi August Ⓜ Geniedirektor Bilek
Urbarz Adolf Ⓜ 2. Korps Wien
Richard Artur Ⓜ Geniedirektor Cattaro
Stipek Theodor ♁ Ⓜ Geniedirektor Brixen

1. Mai 1901

Zeidler Erwin FJO-R. ♁ Ⓜ 13. Korps Agram
Stowasser Gustav MVK. Ⓜ Techn. Milkomitee

1. November 1901

Birek Alois Ⓜ Geniedirektor Mostar
Cornaro Egon Freih. v. ♁ Ⓜ 12. Korps Nagyszeben (Hermannstadt)
Baumgartner Emil Ⓜ GD. Krakau
Steinhart Franz Edl v. Ⓜ (Uk.) Lehrer Techn. Milakad.

1. Mai 1902

Kuchinka Alexander ♁ Ⓜ Techn. Milkomitee
Falu Gustav Ⓜ beim Gengenieinspektor

1. November 1903

Škvor Franz MVK. Ⓜ 5. Korps Pozsony (Preßburg)
Rudholzer Carl Ⓜ Lehrer Techn. Milfachkurse
Janda Adolf Ⓜ RKM.

Hauptleute 1. Klasse

1. November 1896

Reyl-Hanisch v. Greifenthal Joseph Ritt. Ⓜ 8. Korps Prag
Tobis Friedrich Ⓜ GD. Trient
Kastner Eugen Ⓜ 10. Korps Przemyśl
Drobny Johann Ⓜ 11. Korps Lemberg
Schefczik Joseph Ⓜ 9. Korps Josephstadt
Mader Carl ♁ Ⓜ 7. Korps Temesvár
Zhuber v. Okrog Alexander Ⓜ GD. Przemyśl

1. Mai 1897

Tilzer Friedrich Edl. v. Ⓜ 5. Korps Pozsony (Preßburg)
Novottny Carl Ⓜ Techn. Milkomitee
Ellison v. Nidlef Otto Ritt. Ⓜ Techn. Milkomitee

1. Mai 1898

Stransky Edl. v. **Stranograd** Franz Ⓜ GD. Krakau
Becher v. Rüdenhof Carl Ritt. Ⓜ RKM.
Schwalb Johann MVK. Ⓜ 3. Korps Graz
Pittner Ludwig Ⓜ 1. Korps Krakau
Trawniček Joseph Ⓜ Techn. Milkomitee
Kleiner Carl Ⓜ RKM.
Gmeiner Andreas Ⓜ beim Gengenieinspektor

1. November 1898

Uzelac Emil Ⓜ Milkomdo. Zara
Paneth Siegmund Ⓜ 5. Korps Pozsony (Preßburg)
Schefczik Nikolaus Ⓜ 6. Korps Kassa (Kascha)
Huber Joseph Ⓜ GD. Sarajevo

1. November 1898

Reicholt Carl Ⓜ GD. Pola
Lavaulx Freih. v. **Vrécourt** Rudolf Gf. Ⓜ 14. Korps Innsbruck
Zell August Ⓜ (Uk.) Lehrer Pionkadettensch.
Brunner Moritz Ritt. v. Ⓜ Techn. Milkomitee

1. Mai 1899

Brosch Edl. v. **Aarenau** Theodor Ⓜ beim Gengenieinspektor
Bilek Johann Ⓜ 15. Korps Sarajevo
Suchanek Erwin Ⓜ (Uk.) Lehrer Artkadettensch. Wien

1. November 1899

Szederjei Elemér Ⓜ (Uk.) Lehrer Infkadettensch. Budapest

Digitized by Google

1. Mai 1900

Rohn v. Rohnau Emil Freih. Ⓜ GD. Trient
Oppenheimer Friedrich Ⓜ (Uk.) Lehrer Infkadettensch. Prag
Lempruch Moritz Freih. v. Ⓜ GD. Krakau
Hochleitner Carl Ⓜ (Uk.) Lehrer Infkadettensch. Wien
Stettner Emil Ⓜ GD. Cattaro
Böhm Ludwig Ⓜ GD. Cattaro
Prünster Ignaz ♂ Ⓜ GD. Przemyśl

1. November 1900

Leisz Adalbert Ⓜ GD. Przemyśl
Schwandl Carl Ⓜ GD. Klagenfurt
Reif Franz Ⓜ (Uk.) Lehrer Artkadettensch. Traiskirchen
Prochaska Edl. v. **Mühlkampf** Alois Ⓜ GD. Pola
Malczowski v. Tarnawa Julius Ritt. Ⓜ GD. Komárom (Komorn)
Olschak Joseph Ⓜ GD. Krakau

1. November 1900

Pechaczek Wilhelm Ⓜ GD. Pola
Steif Adolf Ⓜ GD. Mostar

1. Mai 1901

Hermann v. Herrenalb Kurt Ⓜ GD. Brixen
Králik Ludwig Ⓜ GD. Trebinje

1. November 1901

Thurnher Wenzel Ⓜ GD. Krakau
Ferroni Edl. v. **Eisenkron** Joseph Ⓜ GD. Przemyśl
Heinisch Alfred Ⓜ GD. Brixen

Adjustierung der Offiziere des Geniestabes

Hut mit schwarzem Federbusch, lichtblauer Waffenrock mit Egalisierung von kirschrothem Sammet und gelben glatten Knöpfen, blaugraue Pantalons mit Passepoil von kirschrotem Sammet, Mantel blaugrau

Digitized by Google

Zugeteilte Oberoffiziere

Hauptleute 2. Klasse

Langthaler Franz ♂ Ⓜ PB. 3, GD. Sarajevo
Papp Daniel Ⓜ IR. 64, GD. Przemyśl

Oberleutnants

Kožešnik Oskar Ⓜ PB. 6, GD. Bilek
Konarski Carl Ⓜ PB. 2, GD. Krakau
Powolny Anton Edl. v. Ⓜ ETR., GD. Komárom (Komorn)
Marschall Gottfried Ⓜ PB. 6, GD. Przemyśl
Kaunz Edl. v. **Tannenried** Johann Ⓜ PB. 7, GD. Przemyśl
Gaudl Eduard Ⓜ PB. 4, GD. Przemyśl
Mayer Rudolf Ⓜ PB. 8, GD. Trient
Lippmann Robert Ⓜ ETR., GD. Klagenfurt
Soltz Desiderius Ⓜ PB. 14, GD. Gyulafehérvár (Carlsburg)
Hübner Friedrich Ⓜ PB. 11, GD. Brixen
Schmid Leopold Ⓜ PB. 5, 5. Korps Pozsony (Preßburg)
Mossek Joseph Ⓜ PB. 8, GD. Pola
Packeny Walter Ⓜ PB. 5, GD. Przemyśl
Eger Walter Ⓜ ETR., GD. Krakau
Karpius Johann Ⓜ ETR., GD. Krakau
Giesl v. **Gieslingen** Adolf Ⓜ PB. 2, GD. Trient
Lacchini Artur Ⓜ PB. 3, GD. Przemyśl
Gross Adolf Ⓜ PB. 2, GD. Komárom (Komorn)
Küchler Eduard Ritt. v. Ⓜ PB. 9, GD. Trient
Živković Alexander Ⓜ PB. 13, GD. Cattaro
Dąbrowiecki Valerian Ⓜ PB. 1, GD. Krakau
Putz Carl Ⓜ ETR., GD. Trebinje
Heppner-Kadlčik Carl Ⓜ PB. 9, GD. Pola
Merad Gustav Ⓜ ETR., GD. Cattaro
Bothe Carl GVK. Ⓜ PB. 15, GD. Mostar
Szakatsits Viktor Ⓜ PB. 1, GD. Krakau
Wanke Edmund Ⓜ ETR., GD. Sarajevo
Kopschitz Hugo Ⓜ PB. 9, GD. Krakau
Breuer Maximilian Ⓜ PB. 11, GD. Mostar
Sucher Alfons Ⓜ PB. 2, GD. Bilek
Schneider Mauriz Ⓜ PB. 11, GD. Peterwardein
Hess Felix Ⓜ PB 6, GD. Krakau
Ohmeyer Alfons Edl. v. Ⓜ PB. 2, GD. Klagenfurt
Sedlar v. **Svojlé** Leopold Ⓜ PB. 4, GD. Pola
Palla Friedrich Ⓜ PB. 11, GD. Komárom (Komorn)
Schubert Helmut Ⓜ PB. 1, GD. Trient
Gödölley Joseph Ⓜ PB. 5, GD. Cattaro
Kuich Rudolf Ⓜ PB. 8, GD. Przemyśl
Griebach Hugo Ⓜ PB. 8, GD. Cattaro
Schlögl Rudolf Ⓜ PB. 5, GD. Komárom (Komorn)

(Die beim Geniestabe kommandierten Offiziere zählen auf den Stand der Militärbauingenieure und sind dortselbst nachgewiesen)

Digitized by Google

Rangliste

der Oberstleutnants, Majore, Hauptleute, Oberleutnants, Leutnants und Kadetten der Infanterie, der Jäger- und der Pioniertruppe, dann des Eisenbahn- und Telegraphenregiments

Oberstleutnants

27 IR. **Erzherzog Joseph Ferdinand** kaiserl. u. königl. Hoheit GVO-R. Ⓜ

1. November 1890

PB. 9 **Pacher** v. **Linienstreit** Gustav MVK. (KD) Ⓚ Ⓜ D3. (WG)

1. Mai 1891

19 IR. **Voetter** Otto Ⓚ Ⓜ D3. (WG)

1. Mai 1897

95 IR. **Konschegg** August Ⓚ Ⓜ D3. (WG)

1. Mai 1899

94 IR. **Liemert** Johann Ⓜ D3. (WG)
14 „ **Huber** Edl. v. **Hubertheneck** Carl MVK. Ⓚ Ⓜ D3.
59 „ **Mörk** v. **Mörkenstein** Wenzel Ⓜ D3.
21 „ **Schindler** v. **Wallenstern** Carl MVK. Ⓜ D3. (WG)

1. November 1899

55 IR. **Meitzer** Alfred Ⓜ (WG)

1. Mai 1900

35 IR. **Romano** v. **Ringe** Eduard Ritt. Ⓚ Ⓜ D3.
99 „ **Walter** Joseph Ⓚ Ⓜ D3.
21 „ **Kuhn** Carl Ⓜ D3.
4 „ **Körber** Julius v. Ⓜ D3.
17 „ **Herget** Emanuel Ritt. v. Ⓚ Ⓜ
10 „ **Krepper** Carl MVK. Ⓜ D3.
45 „ **Mazour** Franz Ⓚ Ⓜ D3.
61 „ **Novaković** Paul Ⓜ D3.
35 „ **Byrnas** Johann Ⓜ D3.

1. November 1900

24 IR. **Feldmann** Johann MVK. Ⓜ D3.
28 „ **Schmidt** Viktor Ⓜ D3.
73 „ **Moese** Edl. v. **Nollendorf** Artur MVK. (KD) Ⓚ Ⓜ D3.
96 „ **Plahl** Joseph MVK. Ⓜ D3.
20 „ **Rebensteiger** v. **Blankenfeld** Kamillo MVK. Ⓜ D3.
97 „ **Velebit** Dušan Ⓜ D3.
90 „ **Rössner** Augustin MVK. Ⓚ Ⓜ D2.
16 „ **Buhl** Eduard Ⓜ D3.
62 „ **Merbeller** Wilhelm MVK. Ⓜ D3.
FJB. 5 **Linhart** Johann Ⓜ D3.
96 IR. **Krautwald** v. **Annau** Joseph Ritt. Ⓜ
FJB. 9 **Münzel** Arnold Ⓜ D3.
60 IR. **Hauska** Otto Ⓜ (ük.) Theres. Milakad.
100 „ **Bayer** Carl MVK. Ⓜ D3. (ük.) Komdt. Infkadettensch. Wien
100 „ **Klar** Franz MVK. Ⓜ D3.
68 „ **Kiszling** Carl MVK. Ⓜ D3.
51 „ **Goglia** Gustav Ⓜ D3.
FJB. 17 **Röster** Albin MVK. Ⓜ D3.
67 IR. **Gutter** Joseph Ritt. v. Ⓜ

1. Mai 1901

62 IR. **Halagić** Ljubomir MVK. Ⓚ Ⓜ D3.
67 „ **Pawełek** Bartholomäus MVK. Ⓜ Ⓚ Ⓜ D3.
23 „ **Dicht** Adolf Ⓜ Ⓚ Ⓣ Ⓜ D3.
58 „ **Kukić** Emanuel Ⓚ Ⓜ D3.
5 „ **Gratzl** Joseph MVK. (KD) Ⓚ Ⓜ D3.
6 „ **Kestřanek** Paul MVK. Ⓚ Ⓜ D3.

Digitized by Google

1. Mai 1901

93 IR. **Jerbić** Johann Ⓚ Ⓜ D3.
FJB. 1 **Strasser** Edl. v. **Obenheimer** Joseph Ⓜ D3.
72 IR. **Wayer** Edl. v. **Stromwell** Carl Ⓚ Ⓜ D3.
3 „ **Hopp** v. **Horstenwart** Gustav Ⓚ Ⓜ D3.
19 „ **Knop** Franz MVK. Ⓚ Ⓜ D3.
84 „ **Hladisch** Gustav MVK. Ⓜ D3.
20 „ **Wawrečka** Joseph MVK. Ⓜ D3.
61 „ **Mayer** Georg MVK. Ⓜ D3.
44 „ **Mayer** Edl. v. **Starkenthurm** Artur MVK. Ⓜ D3.
9 „ **Plass** Heinrich MVK. Ⓚ Ⓜ D3.
54 „ **Schmid** Otto MVK. Ⓚ Ⓜ D3.
4 bh. IR. **Mayer** Johann Ⓜ D3.
75 IR. **Čanić** Carl MVK. Ⓚ Ⓜ D3.
42 „ **Prachowny** Franz Ⓜ D3.
57 „ **Wiktor** v. **Wiatrowice** Thaddäus Ritt. Ⓚ Ⓜ

1. November 1901

9 IR. **Haslinger** Friedrich Ⓚ Ⓜ D3.
25 „ **Schönner** Edl. v. **Schöndorn** Odilo MVK. Ⓚ Ⓜ D3.
1 „ **Mitterwallner** Michael Ⓚ Ⓜ D3.
54 „ **Juch** Ernst MVK. (KD) Ⓚ Ⓜ D3.
26 „ **Halma** Hermann Ⓜ D3. (WG)
37 „ **Lausch** Carl MVK. Ⓚ Ⓜ D3.
PB. 11 **Weber** Joseph Freih. v. Ⓚ Ⓜ D3. (ük.) Kammervorsteher Sr. k. u. k. Hoheit des Erzherzogs Joseph Ferdinand
30 IR. **Wellenreiter** Julius Ⓚ Ⓜ D3.
18 „ **Lauterbach** Ludwig Ⓜ D3.
33 „ **Wachenhusen** Anton v. Ⓜ D3.
41 „ **Martini** Carl Ritt. v. Ⓚ Ⓜ D3.
65 „ **Wagner** Nikolaus Ⓚ Ⓜ D3.
5 „ **Georgievič** Ladislaus Ⓜ D3.
45 „ **Schraml** Johann Ⓚ Ⓜ D3.
4 „ **Mamula** Bogdan Ⓚ Ⓜ D3.
15 „ **Donner** Edl. v. **Blitzbergen** Hugo MVK. (KD) Ⓚ Ⓜ D3.
84 „ **Chizzola** Cäsar v. Ⓜ D3.
PZD. **Holzbecher** v. **Adels-Ehr** Ferdinand Ⓜ D3.
89 IR. **Pokorny** Hugo Ⓚ Ⓜ D3.

1. November 1901

26 IR. **Stanić** Georg FJO-R. Ⓚ Ⓜ D3.
55 „ **Muzika** Joseph MVK. Ⓜ D3.
46 „ **Meisinger** Franz Ⓜ D3. (WG)
83 „ **Juhász** Ferdinand Ⓚ Ⓜ D3.
91 „ **Tauber** Georg Ⓚ Ⓜ D3. (WG)
67 „ **Lunz** v. **Lindenbrand** Alexander Ⓚ Ⓜ D3.
95 „ **Serdić** Michael Ⓜ D3.
6 „ **Shakić** Emil Ⓜ D3.
4 TJR. **Kruis** Friedrich Ⓜ D3
70 IR. **Bogat** Stephan MVK. Ⓚ Ⓜ D3.
81 „ **Schlimarzik** Arnold Ⓚ Ⓜ D3.
41 „ **Puchyr** Johann Ⓚ Ⓜ D3. (WG)
PB. 13 **Thanheiser** Franz FJO-R. MVK. Ⓚ Ⓜ D3.
3 TJR. **Gelb** Edl. v. **Siegesstern** Carl Ⓜ D3. (ük.) Flügeladj. Sr. k. u. k. Hoheit des GdK. Erzherzog Franz Ferdinand
2 IR. **Stiotta** Alfred Ⓚ Ⓜ D3.
69 „ **Novak** Richard Ⓜ D3.
36 „ **Kolarević** Stephan MVK. Ⓜ D3.
53 „ **Pitlik** Andreas Ⓚ ⊙ Ⓜ D3.
9 „ **Schreitter** v. **Schwarzenfeld** Franz Ritt. Ⓜ D3.

1. Mai 1902

90 IR. **Schwamberger** Anton MVK. Ⓚ Ⓜ D3.
66 „ **Blašković** Georg Ⓜ D3.
3 TJR. **Bayer** Carl Ⓜ D3.
30 IR. **Niemeczek** Johann MVK. Ⓜ D3.
81 „ **Naswetter** Ferdinand Ⓚ Ⓜ D3.
74 „ **Gebauer** Edl. v. **Konradhaus** Franz Ⓚ Ⓜ D3.
94 „ **Werner** Joseph MVK. Ⓚ Ⓜ D3.
4 TJR. **Braf** Carl Ⓜ D3.
28 IR. **Podlouček** Johann Ⓚ Ⓜ D3.
24 „ **Hübel** Franz Ⓜ D3.
101 „ **Schmidt** Johann Ⓜ D3.
30 „ **Pirgo** Adam Ⓜ D3.
98 „ **Stanković** Živan Ⓜ D3. (WG)
94 „ **Hammerschmid** Simon Ⓜ D3.
10 „ **Rukavina** Johann Ⓚ Ⓜ D3.
56 „ **Hejtmann** Wenzel MVK. Ⓚ Ⓜ D3.
29 „ **Jetel** Carl Ⓜ D3.

Digitized by Google

1. Mai 1902

63 IR. **Sandner** Emmerich MVK. Ⓚ Ⓜ D3.
88 „ **Marić** Radovan Ⓚ Ⓜ D3.
3 TJR. **Dürfeld** Rudolf Freih. v. Ⓚ Ⓜ D3.
33 IR. **John** Jenakie Ⓜ D3.
8 „ **Wodnianský v. Wildenfeld** Friedrich Freih. Ⓜ D3.
99 „ **Biedermann** Adolf Ⓜ D3.

1. November 1902

6 IR. **Gałuszka** Gottlieb Ⓜ D3.
85 „ **Cindrić v. Modrus** Johann Ⓚ Ⓜ D3.
49 „ **Mahl-Schedl v. Alpenburg** Hugo Ritt. Ⓚ Ⓜ D3.
4 bh. IR. **Rischanek** Anton Ⓚ Ⓜ D3.
48 IR. **Puschmann** Wenzel Ⓚ Ⓜ D3.
7 „ **Mrazek** Stephan Ⓚ Ⓜ D3.
73 „ **Roller** Carl MVK. Ⓜ D3.
1 bh. IR. **Nemanić** Stephan Ⓚ Ⓜ D3.
50 IR. **Packenj v. Kilstädten** Friedrich Freih. MVK. Ⓚ Ⓜ D3.
52 „ **Duralia** Paul Ⓜ D3. (WG)
76 „ **Hradeczky** Artur Ritt. v. Ⓜ D3.
7 „ **Maciąga** Joseph Ⓜ D3.
2 bh. IR. **Demić** Stephan Ⓜ D3.
22 IR. **Gredelj** Stanislaus Ⓜ D3.
98 „ **Wik** vulgo **Berka** Anton Ⓚ Ⓜ D3.
21 „ **Humitia** Johann Ⓜ D3. (WG)
87 „ **Aperger** von und zu **Fridheimb** Theodor Ⓜ D3.
77 „ **Daubek** Anton Ⓜ D3.
32 „ **Babić** Anton MVK. Ⓚ Ⓜ D3.
78 „ **Van-Zel v. Arlon** Artur FJO-R. Ⓜ D3.
PB. 8 **Michalek** Adolf Ⓚ Ⓜ D3.
97 IR. **Prica** Obrad Ⓚ Ⓜ D3. (WG)
34 „ **Erber** Adolf Ⓜ D3.
38 „ **Boschi** Otto Ⓚ Ⓜ D3.
36 „ **Kirchstätter** Gustav Ⓜ D3.
4 TJR. **Popletsan** Johann Ⓜ D3.
72 IR. **Wagner** Heinrich Ⓚ Ⓜ D3.
10 „ **Fiałkowski** Peter Ⓜ D3. (WG)
57 „ **Fronmüller v. Weidenburg** und **Groß-Kirchheim** Eduard Freih. Ⓚ Ⓜ D3.
19 „ **Sathinovich** Ignaz Ⓜ D3. (ük.) RKM.

1. November 1902

47 IR. **Hubáček** Franz Ⓚ Ⓜ D3.
PB. 3 **Regele** Albin Ⓜ D3.
25 IR. **Gaj** Johann Ⓚ Ⓜ D3.
60 „ **Waitzendorfer** Carl Ⓚ Ⓜ D3.
40 „ **Pöschmann** Eugen Ⓜ D3. (ük.) Komdt. Infkadettensch. Carlstadt
4 TJR. **Tučkorić** Matthäus MVK. (KD) Ⓚ Ⓜ D3.
FJB. 12 **Radičević** Martin MVK. (KD) Ⓚ Ⓜ D3.
„ 28 **Szeiff** Carl Ⓚ Ⓜ D3.
61 IR. **Layrouz** Valentin Ⓜ D3.
FJB. 22 **Mladenović** Georg Ⓜ D3.
48 IR. **Szentgyörgyi** Joseph Ⓚ Ⓜ (ük.) Komdt. Infkadettensch. Kamenitz

1. Mai 1903

ETR. **Hrdlička** Gustav MVK. Ⓚ Ⓜ D3.
26 IR. **Jovesko** Johann MVK. Ⓜ D3.
27 „ **Brauner** Joseph Ⓜ D3.
63 „ **Lang** Heinrich Ⓜ D3.
63 „ **Hersch** Michael Ⓜ D3.
62 „ **Simmet** Joseph Ⓜ D3. (WG)
50 „ **Jerković** Georg Ⓚ Ⓜ D3.
64 „ **Bogdan** Johann Ⓜ D3.
2 TJR. **Verdross** Ignaz Ⓜ D3.
55 IR. **Mattanovich** Erwin Edl. v. Ⓜ
30 „ **Karge** Paul Ⓜ D3.
79 „ **Hipssich** Ludwig Ⓚ Ⓜ D3.
94 „ **Kiszczukiewicz** Alexander Ⓚ Ⓜ D3.
98 „ **Tuffek** Titus Ⓚ Ⓜ D3.
101 „ **Stubna-Bajo** Daniel Ⓜ D3.
71 „ **König** Hermann Ⓜ D3.
2 „ **Popovici** Georg Ⓜ D3.
4 bh. IR. **Šnjarić** Lukas MVK. Ⓚ Ⓜ D3.
51 IR. **Materinga** Daniel Ⓜ D3.
81 „ **Rumenović** Stephan Ⓚ Ⓜ D3.
37 „ **Vučić** Basilius Ⓚ Ⓜ D3.
41 „ **Schubert** Joseph Ⓜ D3.
5 „ **Spindler** Carl Ⓜ D3.
1 „ **Fiedler** Heinrich Freih. v. MVK. Ⓚ Ⓜ D3.
4 bh. IR. **Vuković de Podkapelski** Rudolf Ⓚ Ⓜ D3.
60 IR. **Sehrig** Oskar Ⓜ D3.

Digitized by Google

1. Mai 1903

27 IR. **Caesar** Joseph v. Ⓜ
39 „ **Müller** Joseph Ⓚ Ⓜ D3.
12 „ **Baczyński** v. **Leszkowicz** Raimund Ritt. Ⓜ D3.
FJB. 20 **Seidler** Viktor Ⓜ
2 TJR. **Kletter** Ernst Ⓚ Ⓜ D3.

1. November 1903

91 IR. **Pawelka** Franz Ⓚ Ⓜ D3.
75 „ **Bamberg** Fedor MVK. (KD) Ⓚ Ⓜ D3.
95 „ **Ekmečić** Konstantin Ⓚ Ⓜ D3.
43 „ **Zebisch** Hugo Edl. v. MVK. Ⓚ Ⓜ D3.
52 „ **Haid** v. **Haidenburg** Alexander Ⓜ D3.
76 „ **Eder** Paul Ⓚ Ⓜ D3.
102 „ **Hegedušić** Martin Ⓚ Ⓜ D3.

1. November 1903

1 bh. IR. **Mašić** Radoslav Ⓚ Ⓜ D3.
92 IR. **Brauner** Ferdinand Ⓚ Ⓜ D3.
18 „ **Smolnikar** Franz Ⓚ Ⓜ D3.
3 bh. IR. **Ledl** Franz Ⓚ Ⓜ D3.
32 IR. **Zeiterer** Carl Ⓜ D3.
80 „ **Koch** Franz Ⓚ Ⓜ D3.
41 „ **Mauthner** Felix MVK. Ⓚ Ⓜ D3.
76 „ **Choma** Peter MVK. Ⓜ D3.
44 „ **Stelzl** Oskar MVK. Ⓚ Ⓜ D3.
87 „ **Rona** Ludwig Dr. jur. Ⓜ D3.
10 „ **Vacek** Alois Ⓚ Ⓜ D3.
LIK. **Mayer** Franz v. Ⓚ ⊙ Ⓜ D2.
70 IR. **Kettner** Edl. v. **Kettenau** Kamillo Ⓚ Ⓜ D3.
FJB. 16 **Halfar** Viktor MVK. Ⓚ Ⓜ D3.
64 IR. **Maizer** Gustav Edl. v. MVK. Ⓚ Ⓜ D3.
bh. FJB. **Marjanović** Joseph MVK. Ⓜ D3.

Majore

59 IR. **Erzherzog Peter Ferdinand** kaiserl. u. königl. Hoheit GVO-R. Ⓜ

1. Mai 1890

72 IR. **Tribus** Dionys Ⓚ Ⓜ D3. (WG)

1. November 1892

44 IR. **Wück** Alois Ⓚ Ⓜ D3. (WG)

1. Mai 1894

24 IR. **Nahlik** Alois Ⓚ Ⓜ D3. (WG)

1. November 1895

78 IR. **Petainek** Ignaz Ⓜ D3. (WG)

1. Mai 1896

3 IR. **Lončar** Daniel Ⓚ Ⓜ (WG)

1. November 1897

3 IR. **Dimitriewić** Paul Ⓚ Ⓜ D3. (WG)

1. November 1898

82 IR. **Rubesch** Artur Ⓚ Ⓜ D3.
39 „ **Mildner** Raimund Ⓚ Ⓜ D3.
93 „ **Eliatschek** v. **Siebenburg** Hugo Freih. Ⓚ Ⓜ D3.

1. November 1898

65 IR. **Spanić** Johann Ⓜ D3.
14 „ **Mast** Wilhelm Ⓜ D3.
49 „ **Siber** Edgar Freih. v. MVK. (KD) Ⓚ Ⓜ D3.
50 „ **Rogoz** Stephan Ⓚ Ⓚ Ⓜ D3.
11 „ **Dobrauz** Johann Ⓚ Ⓚ Ⓜ D3.
74 „ **Szymberski** Ladislaus Ⓜ D3.
38 „ **Herzegovatz** Nikolaus Ⓚ Ⓜ D3.
16 „ **Cvitković** Georg Ⓚ Ⓜ D3.
27 „ **Colombini** Carl EKO-R. 3. (KD) Ⓚ Ⓚ Ⓜ D3.
17 „ **Pohlreich** Eduard Ⓚ Ⓜ D3. (WG)
2 „ **Zimmermann** Joseph Ⓚ Ⓜ D3.
54 „ **Richter** Ferdinand MVK. Ⓚ Ⓜ D3.
18 „ **Bogdan** Peter Ⓚ Ⓜ D3.
33 „ **Czechowski** Longin Ⓜ D3.
46 „ **Masner** Ernst Ⓚ Ⓜ D3.
92 „ **Bernath** Oskar Ⓚ Ⓜ D3.
75 „ **Scheich** Ernst Ⓚ Ⓜ
47 „ **Bělský** Stanislaus Ⓜ D3.
50 „ **Mayer** Richard Ⓚ Ⓜ D3.

Digitized by Google

1. Mai 1899

52 IR. **Aigner** Adolf Ⓜ D3.
47 „ **Nestroy** Gustav Ⓚ Ⓜ D3.
71 „ **Král** Carl Ⓜ D3.
101 „ **Weigl** Heinrich 🎗 Ⓜ D3.
87 „ **Kopfinger v. Trebbienau** Ernst 🎗 Ⓚ Ⓜ D3.
41 „ **Schatzl v. Mühlfort** Eduard Ⓜ D3.
13 „ **Mederer v. Mederer und Wuthwehr** Konrad 🎗 Ⓜ D3.
34 „ **Leonhard** Gottfried Ⓜ D3.
86 „ **Halm** Rudolf MVK. Ⓚ Ⓜ D3.
99 „ **De Angelis** Anton 🎗 Ⓜ D3.
42 „ **Schmucker** Adolf MVK. 🎗 Ⓜ D3.
31 „ **John** Carl 🎗 Ⓜ D3.
12 „ **Albrecht** Anton Ⓚ Ⓜ D3.
69 „ **Haueise** Eduard Ⓚ Ⓜ D3.
19 „ **Kreipner** Ferdinand Ⓚ Ⓜ D3.
84 „ **Titz-Szégner** Eugen Ⓜ D3.
1 TJR. **Hecht** Wilhelm 🎗 Ⓜ D3.
3 „ **Vaněk** Alois Ⓜ D3.
80 IR. **Jirotka** Wenzel 🎗 Ⓜ D3.
4 TJR. **Schwetz** Emanuel Ⓜ D3.
31 IR. **Padewit** Fridolin 🎗 Ⓚ Ⓜ D3.
82 „ **Leitschaft** Carl 🎗 Ⓚ Ⓜ D3.
25 „ **Hüttl** Johann MVK. Ⓚ Ⓜ D3.
32 „ **Oertl** Heinrich 🎗 Ⓚ Ⓜ D3.
17 „ **Brixy** Anton MVK. 🎗 Ⓜ D3.
30 „ **Mervoš** Joseph Ⓜ D3.
11 „ **Knechtl** Edl. v. **Ostenburg** Anton MVK. Ⓚ Ⓜ D3.
51 „ **Blasiu** Simeon Ⓜ D3.
7 „ **Hauser** Maximilian 🎗 Ⓚ Ⓜ D3.
99 „ **Schmieg** Georg MVK. Ⓜ D3.
8 „ **Dürrigl** Carl MVK. Ⓚ Ⓜ D3.
73 „ **Petrović** Michael MVK. Ⓚ Ⓜ D3.
60 „ **Diessner** Joseph MVK. Ⓚ Ⓜ D3.
FJB. 21 **Rotter** Friedrich MVK. Ⓜ D3.
50 IR. **Mohapel** Gustav MVK. Ⓜ D3.
FJB. 6 **Karwinsky v. Karwin** Gustav Freih. MVK. Ⓜ D3.
„ 19 **Lanzinger** Anton MVK. Ⓜ D3.
4 TJR. **Demar** Ludwig Ⓜ D3.
FJB. 32 **Schiess** Carl MVK. Ⓜ D3.
PB. 14 **Leitenberger** Wilibald MVK. Ⓜ D3.

1. Mai 1899

PB. 5 **Colerus v. Geldern** Egmond MVK. 🎗 Ⓜ D3.
64 IR. **Sabljar** Adolf Ⓚ Ⓜ D3.
42 „ **Letovsky** Adalbert Ⓚ Ⓜ

1. November 1899

91 IR. **Schreitter v. Schwarzenfeld** Leo Ritt. 🎗 Ⓚ Ⓜ D3.
51 „ **Steinwender** Ferdinand 🎗 Ⓚ Ⓜ D3.
35 „ **Djurić** Damian 🎗 Ⓚ Ⓜ D3.
79 „ **Baukovac** Joseph 🎗 Ⓚ Ⓜ D3.
74 „ **Lalesko** Konstantin 🎗 Ⓜ D3.
40 „ **Winternitz** Georg MVK. (KD) Ⓚ Ⓜ D3.
67 „ **Malowetz** Ludwig 🎗 Ⓜ D3.
78 „ **Sekulić** Nikolaus Ⓚ Ⓜ D3.
20 „ **Töpfer** Carl 🎗 Ⓜ D3.
1 „ **Resch** Franz 🎗 Ⓚ Ⓜ D3.
101 „ **Schreitter v. Schwarzenfeld** Ludwig Ritt. Ⓚ Ⓜ D3.
42 „ **Jedina** Angelo Ritt. v. MVK. Ⓚ Ⓜ D3.
FJB. 24 **Teschner** Heinrich Ⓜ D3.

1. Mai 1900

88 IR. **Laub** Adrian Ⓜ D3.
24 „ **Daler** August 🎗 Ⓚ Ⓜ
83 „ **Fegyverneky de Fegyvernek** Alexander Ⓜ D3.
38 „ **Grobois** Alexander 🎗 Ⓚ Ⓜ D3.
12 „ **Langer** Richard Ⓚ Ⓜ D3.
3 „ **Gęsiorowski** Felix Ⓜ D3. (WG)
11 „ **Albeck** Julius Ritt. v. 🎗 Ⓜ D3. (WG)
75 „ **Skala** Friedrich Edl. v. Ⓜ D3.
58 „ **Wojakowski** Emil Ⓜ D3.
28 „ **Suberle** Ladislaus 🎗 Ⓜ D3.
FJB. 31 **Hanel** Eduard Ⓜ D3.
2 bh. IR. **Petri** Alexander 🎗 Ⓜ D3.
4 IR. **Schöpfer** Joseph 🎗 Ⓜ D3. (WG)
39 „ **Majorkovics** Anton Ⓚ Ⓜ D3.
12 „ **Cziffra** Ladislaus Ⓜ D3.
100 „ **Bastl** Johann 🎗 Ⓜ D3.
53 „ **Zdunić** Joseph Ⓚ Ⓜ D3.
17 „ **Fladung** Raimund v. 🎗 Ⓜ D3.
77 „ **Husserl** Wilhelm Ⓜ D3.

Digitized by Google

1. Mai 1900

35 IR. **Hrstić** Peter MVK. Ⓜ D3.
1 bh. IR. **Ibl** Franz ♁ Ⓜ D3.
52 IR. **Rendulić** Philipp ♁ Ⓜ D3.
41 „ **Klenk** Adolf ♁ Ⓜ D3.
24 „ **Nowicki** Joseph ♁ Ⓚ Ⓜ D3. (ük.) Flügeladj. des FZM. Freih. v. Reinländer
79 „ **Pistotnik** Edmund ♁ Ⓚ Ⓜ D3.
22 „ **Buchwald - Elsner** Emmerich ♁ Ⓜ D3
80 „ **Kossegg** Carl Ⓚ Ⓜ D3.
77 „ **Markovinović** Vinzenz Ⓚ Ⓜ D3.
83 „ **Mezzadri** Johann Ⓜ D3.
1 „ **Aljančič** Bartholomäus Ⓜ D3.
3 „ **Werner** Arnold ♁ Ⓜ D3.
35 „ **Jovanović** Alexander ♁ Ⓜ D3.
58 „ **Vogl** Moritz ♁ Ⓚ Ⓜ D3.
6 „ **Dobanovacsky** Stephan MVK. (KD) ♁ Ⓚ Ⓜ D3.
57 „ **Furmann** Blasius ♁ Ⓜ D3.
65 „ **Lilesko** Johann ♁ Ⓜ D3.
18 „ **Serwacki** Anton ♁ Ⓜ D3.
24 „ **Hložek** Franz ♁ Ⓜ D3.
15 „ **Tichy** Ladislaus ♁ Ⓜ D3.
55 „ **Strohmer** Eduard Ⓜ D3.
22 „ **Dollenz** Anton Ⓜ D3.
62 „ **Dannecker** Artur ♁ ♁ Ⓚ Ⓜ D3.
46 „ **Aigner** Theodor Ritt. v. ♁ Ⓜ D3.
4 „ **Seracin** Michael Ⓜ D3.
PB. 3 **Baumgartner** Franz ♁ Ⓚ Ⓜ D3. (ük.) RKM.
89 IR. **Milavc** Joseph Ⓚ Ⓜ D3.
85 „ **Woracz** Alfred MVK. Ⓚ Ⓜ D3.
60 „ **Frank** Adolf MVK. Ⓜ D3.
90 „ **Mervoš** Natalis ♁ Ⓜ D3.
95 „ **Mućurlia** Gottlieb MVK. Ⓜ D3.
FJB. 13 **Togni** Peter MVK. Ⓚ Ⓜ D3.
„ 7 **Hubl** Johann Ⓜ D3.
„ 4 **Kautzner** Moritz ♁ Ⓜ D3.
88 IR. **Nesweda** Richard Ⓜ
25 „ **Teisinger** Joseph MVK. Ⓚ Ⓜ D3. (ük.) Komdt. Infkadettensch. Marburg
37 „ **Marschner** Joseph MVK. Ⓜ D3.
93 „ **Wojtěchowský** Carl MVK. ♁ Ⓚ Ⓜ D3.
91 „ **Weiss** Joseph MVK. Ⓜ D3. (ük.) Komdt. Infkadettensch. Prag

1. Mai 1900

27 IR. **Schmid** Fridolin MVK. Ⓜ D3.
34 „ **Karnold** Zdenko ♁ Ⓚ Ⓜ D3.
82 „ **Matasić** Carl MVK. Ⓚ Ⓜ D3.
93 „ **Kuček** Joseph ♁ Ⓜ D3.
39 „ **Tschuschner** Franz Edl. v. MVK. Ⓜ D3.
PB. 12 **Grzywiński** Stanislaus MVK. Ⓜ
21 IR. **Festner** Richard MVK. Ⓜ
97 „ **Nickerl v. Ragenfeld** Viktor Ⓚ Ⓜ D3.
32 „ **Göpferth v. Altburg** Stephan MVK. Ⓚ Ⓜ D3. (ük.) Komdt. Infkadettensch. Budapest

1. November 1900

3 bh. IR. **Masák** Wenzel Ⓚ Ⓜ D3.
8 IR. **Schwabe** Franz Ⓚ Ⓜ D3.
85 „ **Leganowicz** Bronislaus Ⓚ Ⓜ D3.
40 „ **Granath** Joseph Ⓚ Ⓜ D3.
53 „ **Baukovac** Emil ♁ Ⓚ Ⓜ D3.
66 „ **Wiktor v. Wiatrowice** Miecislaus Ritt. Ⓚ Ⓜ † (WG)
49 „ **Igiseder** Augustin Ⓜ D3.
57 „ **Batinić** Michael FJO-R. MVK. (KD) Ⓚ Ⓜ D3.
71 „ **Modritzky** Franz ♁ Ⓚ Ⓜ D3.
48 „ **Kankowski** Johann ♁ Ⓜ D3.
1 bh. IR. **Rakuš** Heinrich ♁ Ⓜ D3.
93 IR. **Weber** Adolf Ⓜ D3.
66 „ **Poleschensky** Gustav ♁ Ⓜ D3.
23 „ **Pongrácz de Szent-Miklós et Óvár** Heinrich ♁ Ⓚ Ⓜ D3.
89 „ **Vocke** Wilhelm ♁ ♁ Ⓚ Ⓜ D3.
46 „ **Winkler** Edl. v. **Siegenborn** Oskar ♁ Ⓚ Ⓜ D3.
85 „ **Paliczka** Elias Ⓜ D3.
56 „ **Ulrich** Severin ♁ Ⓜ D3.
25 „ **Zikely** Joseph ♁ Ⓜ D3.
19 „ **Humitza** Johann ♁ Ⓚ Ⓜ D3.
45 „ **Glavačević** Joseph ♁ Ⓚ Ⓜ D3. WG)
94 „ **Glantschnig** August Ⓜ D3.
61 „ **Barbini** Alexander MVK. Ⓚ Ⓜ D3.
84 „ **Essler** Konrad MVK. Ⓚ Ⓜ D3.
2 TJR. **Kissling** Otto Ritt. v. MVK. ♁ Ⓜ D3.

Digitized by Google

1. November 1900

4 IR. **Winkler** Maximilian MVK. Ⓚ Ⓜ D3.
3bh. IR. **Křehlik** Franz MVK. ○ I. Ⓚ Ⓜ D3.
59 IR. **Jaschke** Johann MVK. Ⓚ Ⓜ D3.
35 „ **Haustein** Heinrich MVK. Ⓚ Ⓜ D3. (ük.) Komdt. Infkadettensch. Łobzów
PB. 15 **Lindner** Adolf Ⓜ D3.
86 IR. **Fiessl** Joseph MVK. Ⓚ Ⓜ D3.
2bh. IR. **Mičan** Joseph MVK. Ⓜ D3.
9 IR. **Andrian** Felix MVK. Ⓚ Ⓜ D3. (ük.) Komdt. Infkadettensch. Königsfeld

1. Mai 1901

57 IR. **Matura** Johann Ⓜ D3.
36 „ **Smérček** Emmerich Ⓜ D3.
86 „ **Radojković** v. **Radoboj** Ljubomir Ⓚ Ⓜ D3.
28 „ **Poźniak** Alfred Ritt. v. Ⓜ D3.
88 „ **Jannosch** Johann Ⓚ Ⓜ D3.
54 „ **Ljubanović** Thomas Ⓚ Ⓜ D3.
1 TJR. **Bonmassar** Benjamin Ⓜ D3.
93 IR. **Chmielowski** Martin Ritt. v. Ⓜ D3. (ük.) Komdt. Infkadettensch. Lemberg
102 „ **Petelenz** Leonhard MVK. Ⓚ Ⓜ D3.
97 „ **Schiefer** Oskar Ⓜ D3.
PB. 7 **Herbert** Franz FJO-R. MVK. Ⓜ D3. (ük.) Vorstand der 3. Abt. II. Sektion im Techn. Milkomitee
83 IR. **Berlin** August Ⓚ Ⓜ D3.
81 „ **Ludwig** Anton Ⓜ D3.
41 „ **Bussu** Alexander Ⓜ D3.
87 „ **Ugrešić** Gottlieb Ⓜ D3.
12 „ **Nedelcu** Elias Ⓜ D3.
60 „ **Hubrich** Hugo Ⓜ D3.
95 „ **Władyka** Joseph Ⓜ D3.
52 „ **Bauer** Johann Ⓜ D3.
99 „ **Salibill** Franz Ⓜ D3.
34 „ **Biju** Nikolaus Ⓚ Ⓜ D3.
79 „ **Sagaičan** Johann Ⓚ Ⓜ D3.
26 „ **Obauer** Edl. v. **Bannerfeld** Alfred Ⓚ Ⓜ D3.
PB. 9 **Walter** Johann MVK. Ⓜ
100 IR. **Hausar** Joseph Ⓜ D3.
96 „ **Živojnović** Paul Ⓚ Ⓜ D3.
FJB. 23 **Baitz** Carl Ⓚ Ⓜ D3.

(Gedruckt am 11. Dezember 1903)

1. Mai 1901

PB. 2 **Helmar** Anton v. Ⓚ Ⓜ D3.
„ 13 **Garhofer** Franz Ⓜ D3. (ük.) Komdt. Pionkadettensch.
68 IR. **Bauriedl** Wenzel Ⓜ

1. November 1901

6 IR. **Spoljarić** Franz Ⓜ D3.
14 „ **Strohal** Richard Ⓜ D3.
60 „ **Nagy** Ladislaus Ⓚ Ⓜ D3.
86 „ **Wayda** Hans v. Ⓚ Ⓜ D3.
72 „ **Schwartz** Maximilian Ⓜ D3.
59 „ **Boroević** Nikolaus Ⓜ D3.
61 „ **Sertić** Johann Ⓚ Ⓜ D3.
81 „ **Glogar** Joseph Ⓜ D3.
56 „ **Lawner** Carl Ⓜ D3.
37 „ **Fischer** Oskar Ⓜ D3.
PB. 4 **Német** Julius Ⓚ Ⓜ D3.
„ 11 **Zelinka** Hugo Ⓚ Ⓜ
14 IR. **Hofmann** Johann Ⓜ D3.
68 „ **Herschkowitz** Israel MVK. (KD) Ⓚ Ⓜ D3.
3 „ **Engler** Rudolf Ⓚ Ⓜ D3.
89 „ **Kłosowski** Johann Ⓜ D3.
67 „ **Leskoschek** Joseph MVK. (KD) Ⓚ Ⓜ D3.
29 „ **Měska** Franz Ⓚ Ⓜ
3bh. IR. **Scholz** Emanuel Ⓜ D3.
29 IR. **Hausner** Achilles Ⓜ D3.
31 „ **Balbierer** Joseph Ⓜ D3.
19 „ **Winkler** Johann Ⓚ Ⓜ D3.
42 „ **Lebar** Alois Ⓜ D3.
52 „ **Petrovan** Georg Ⓚ Ⓜ D3.
32 „ **Lončar** Hieronymus Ⓚ Ⓜ D3.
54 „ **Woňka** Joseph Ⓜ D3.
66 „ **Miljuš** Georg MVK. (KD) Ⓚ Ⓜ D3.
64 „ **Berger** Andreas Ⓜ D3.
74 „ **Schenk** Theodor Ⓚ Ⓜ D3.
20 „ **Schindler** Franz Ⓜ D3.
89 „ **Götter** Hippolyt Ⓜ D3.
40 „ **Kuźniarski** Johann Ⓚ Ⓜ D3.
21 „ **Žužić** Matthias Ⓜ D3.
92 „ **Rosenberg** Moritz Ⓜ D3.
32 „ **Šulek** Ludwig Ⓚ Ⓜ D3.
85 „ **Lieb** Joseph Ⓜ D3.
5 „ **Wüst** Julius Ⓚ Ⓜ D3.

Digitized by Google

1. November 1901

7 IR. **Suchanek** Adam ♂ Ⓜ D3.
33 „ **Badesko** Daniel Ⓜ D3.
89 „ **Lego** Ignaz ♂ Ⓚ Ⓜ D3.
96 „ **Loos** Moritz v. ♂ Ⓜ D3.
84 „ **Pfeiffer** Julius ♂ Ⓜ D3.
100 „ **Rzeznik** Ferdinand ♂ Ⓜ D3.
54 „ **Svoboda** Franz ♂ Ⓜ D3.
30 „ **Zwach** Franz Ⓚ Ⓜ D3.
2 „ **Kiszling** Emil ♂ Ⓜ D3.
100 „ **Wessely** Joseph ♂ Ⓜ D3.
91 „ **Schmidt** Eduard ♂ Ⓜ D3.
2 TJR. **Iwanow** Emanuel Ⓜ D3.
FJB. 30 **Rukavina** v. **Vezinovac** Julius Ritt. MVK. Ⓚ Ⓜ
79 IR. **Mayrhofer** v. **Grünbühel** Joseph MVK. ♂ Ⓜ D3. (ak.) Komdt. Inf-kadettensch. Straß
FJB. 25 **Turing** v. **Ferrier** Alexander ♂ Ⓚ Ⓜ D3.
„ 10 **Sertić** Otto Ⓜ D3.
„ 11 **Spányik** Emil v. ♂ Ⓚ Ⓜ D3.
7 IR. **Zimmermann** Gustav ♂ Ⓚ Ⓜ D3.
47 „ **Lončarević** Joseph Ⓚ Ⓜ D3.
FJB. 8 **Novak** Guido ♂ Ⓚ Ⓜ D3.
3 TJR. **Dieterich** Ernst MVK. Ⓜ D3.
5 IR. **Obauer** Edl. v. **Bannerfeld** Rudolf Ⓜ
96 „ **Roszkiewicz** Eduard ♂ Ⓜ
47 „ **Ławrowski** Marzell ♂ Ⓜ

1. Mai 1902

70 IR. **Mihailović** Demeter MVK. ♂ Ⓚ Ⓜ D3.
11 „ **Schambeck** Roman ♂ Ⓜ D3.
21 „ **Urbanek** Hubert Ⓜ D3.
85 „ **Klamm** Johann ♂ Ⓚ Ⓜ D3.
43 „ **Manojlović** Johann ♂ Ⓚ Ⓜ D3.
15 „ **Langer** Wenzel ♂ Ⓚ Ⓜ D3.
8 „ **Steiner** Rudolf ♂ Ⓚ Ⓜ D3.
56 „ **Brauner** Carl ♂ Ⓜ D3.
36 „ **Trichtel** Heinrich ♂ Ⓚ Ⓜ D3.
48 „ **Sternberger** Carl MVK. ♂ Ⓜ
13 „ **Protivensky** Carl ♂ Ⓜ
77 „ **Hummel** Heinrich ♂ Ⓚ Ⓜ

1. Mai 1902

63 IR. **Higersperger** Heinrich ♂ ♂ Ⓚ Ⓜ D3.
22 „ **Tomasini** Otto Ritt. v. Ⓜ D3.
69 „ **Nowottny** Emanuel ♂ Ⓜ D3.
81 „ **Kail** Artur ♂ Ⓜ D3.
1 TJR. **Meichelbeckh** Johann ♂ Ⓜ D3.
98 IR. **Jakšić** Georg ♂ Ⓜ D3.
23 „ **Sterz** Edl. v. **Ponteguerra** Adolf ♂ Ⓜ D3.
44 „ **Krbek** Franz ♂ Ⓜ D3.
31 „ **Leth** Alexander ♂ Ⓚ Ⓜ D3.
95 „ **Pacyna** Laurenz Ⓜ D3.
33 „ **Rosović** Albert ♂ Ⓚ Ⓜ D3.
83 „ **Iwański** v. **Iwanina** Artur Ⓜ
43 „ **Sperl** Edl. v. **Raabthal** Emil Ⓜ
3 bh. IR. **Vodepp** August Ⓚ Ⓜ
99 IR. **Mayer** Georg ♂ Ⓚ Ⓜ D3.
82 „ **Bruckner** Emil ♂ Ⓜ D3.
94 „ **Groh** Eugen Ⓜ D3.
64 „ **Mazorana** Emil Ⓜ D3.
39 „ **Nöhring** Maximilian ♂ Ⓜ
65 „ **Seipka** Joseph ♂ Ⓜ D3.
5 „ **Bonka** Joseph ♂ Ⓜ D3
65 „ **Mark** Joseph ♂ Ⓚ Ⓜ D3.
94 „ **Böhm** Carl ♂ Ⓚ Ⓜ D3.
14 „ **Hirschal** Ludwig ♂ Ⓚ Ⓜ D3.
44 „ **Sperl** Alfred ♂ Ⓚ Ⓜ D3.
3 TJR. **Fleischmann** Ignaz MVK. ♂ Ⓜ D3.

1. November 1902

10 IR. **Pospischil** Johann Ⓚ Ⓜ D3.
40 „ **Svetić** Joseph Ⓚ Ⓜ D3.
66 „ **Nossek** Edl. v. **Nossingen** Johann Ⓚ Ⓜ D3.
102 „ **Meduna** v. **Riedburg** Adolf Ritt. ♂ Ⓚ Ⓜ D3.
32 „ **Borsky** Carl Ⓜ D3.
62 „ **Hammerschmid** Julius Ⓜ D3.
55 „ **Schiller** v. **Schildenfeld** Hieronymus ♂ Ⓜ D3.
1 TJR. **Lippert** Hermann Ⓚ Ⓜ D3.
23 IR. **Pramesberger** Franz Ⓚ Ⓜ D3.
13 „ **Braun** Joseph ♂ Ⓜ D3.
92 „ **Faninger** Ernst ♂ Ⓚ Ⓜ D3.
45 „ **Hölzel** Carl Ⓜ D3.

Digitized by Google

1. November 1902

96 IR. **Bartaković** Julius ♂ Ⓚ Ⓜ D3.
44 „ **Mahr** Franz ○1. Ⓚ Ⓜ
1 TJR. **Machalitzky** Carl Ritt. v. ♂ Ⓜ D3.
38 IR. **Reichler** Joseph ♂ Ⓚ Ⓜ D3.
88 „ **Kozower** Joseph ♂ Ⓜ D3.
73 „ **Gläsner** Heinrich ♂ Ⓜ D3.
36 „ **Neubauer** Adolf Ⓜ
44 „ **Teutsch** Wilhelm ♂ Ⓜ
78 „ **Schritter** Adolf ♂ Ⓚ Ⓜ D3.
84 „ **Langer** Hugo Ⓚ Ⓜ D3.
58 „ **Pellmann** Julius Ⓚ Ⓜ D3.
70 „ **Pankarić** Balthasar ♂ Ⓜ D3.
43 „ **Lauda** Anton ♂ Ⓚ Ⓜ D3.
98 „ **Zieliński** Siegmund v. ♂ Ⓜ D3.
16 „ **Kryč** Matthias ♂ Ⓜ D3.
4 bh. IR. **Blum** Joseph ♂ Ⓚ Ⓜ D3.
42 IR. **Andres** Julius ♂ Ⓚ Ⓜ D3. (WG)
48 „ **Honsig** Franz ♂ Ⓚ Ⓜ D3.
48 „ **Simmler** Carl ♂ Ⓚ Ⓜ D3.
65 „ **Vukadinović** Wolfgang Ⓚ Ⓜ D3.
69 „ **Neszveda** August ♂ ○1. Ⓚ Ⓜ (WG)
63 „ **Riess** v. **Riesenfest** Theodor Ritt. Ⓚ Ⓜ D3.
PB. 1 **Thomić** Edl. v. **Soljan** Stephan ♂ Ⓚ Ⓜ D3.
2 IR. **Hübsch** Carl ♂ Ⓚ Ⓜ D3.
91 „ **David** Franz ♂ Ⓚ Ⓜ D3.
49 „ **Smeikal** Anton ♂ ○2. Ⓚ Ⓜ D3.
6 „ **Habor** Franz ♂ Ⓜ D3.
26 „ **Verkljan** Martin ♂ Ⓚ Ⓜ
FJB. 2 **Seyffertitz** Theobald Freih. v. ♂ Ⓜ D3. ✝
ETR. **Osana** Johann ♂ Ⓜ D3.
55 IR. **Acham** Alexander ♂ Ⓜ
69 „ **Tretelszky** Theodor ♂ Ⓚ Ⓜ D3. (ük.) Komdt. Infkadettensch. Pozsony (Preßburg)
90 „ **Komma** Georg MVK. Ⓚ Ⓜ D3.
FJB. 29 **Schreitter** v. **Schwarzenfeld** Walter Ritt. MVK. Ⓜ
PB. 10 **Bolberitz** v. **Bleybach** Oskar Ritt. MVK. Ⓜ
72 IR. **Fux** Joseph MVK. Ⓜ

1. Mai 1903

18 IR. **Gebauer** Rudolf ♂ Ⓚ Ⓜ D3.
9 „ **Hroch** Vinzenz ♂ Ⓜ D3.
90 „ **Hausleithner** Joseph ♂ Ⓜ D3.
75 „ **Hřebetz** Joseph ♂ Ⓜ D3.
71 „ **Hubl** Ladislaus ♂ Ⓚ Ⓜ D3.
17 „ **Waschak** Johann ♂ Ⓚ Ⓜ D3.
36 „ **Bariczek** Emil ♂ Ⓚ Ⓜ D3.
46 „ **Puttik** Johann ♂ Ⓚ Ⓜ D3.
PB. 7 **Eberle** Franz ♂ Ⓜ
56 IR. **Cyrus-Sobolewski** v. **Sobolów** Felix Ritt. ♂ Ⓜ ✝
76 „ **Fink** Julius ♂ Ⓜ D3.
11 „ **Friedl** v. **Liebentreu** Wenzel Ritt. Ⓚ Ⓜ
98 „ **Stanger** August ♂ Ⓜ
91 „ **Zinner** Robert Ⓜ
50 „ **Kriner** Rudolf ♂ Ⓜ
90 „ **Lachowicz** Emil Ⓜ
82 „ **Freyberger** Maximilian ♂ Ⓜ D3.
64 „ **Verhovac** Wladimir ♂ Ⓜ D3.
53 „ **Sušický** Ferdinand ♂ Ⓜ D3.
4 „ **Moriggl** Anton ♂ Ⓜ D3.
16 „ **Zikan** Johann ♂ Ⓚ Ⓜ D3.
68 „ **Herbay** Silvius v. Ⓜ D3.
28 „ **Peinović** Johann ♂ Ⓚ Ⓜ D3.
70 „ **Wallis** Freih. zu **Carigmhain** Olivier Gf. v. Ⓚ Ⓜ
73 „ **Fahrner** Nikolaus ♂ Ⓜ D3.
16 „ **Jemrić** Andreas MVK. Ⓜ D3.
34 „ **Horváth** Ladislaus ♂ Ⓚ Ⓜ D3.
51 „ **Vogl** Joseph ♂ Ⓜ D3.
72 „ **Gruszecki** Robert ♂ Ⓜ D3.
69 „ **Razl** Leopold ♂ Ⓜ D3.
68 „ **Morgenstern** Gustav ♂ ⊙ Ⓚ Ⓜ D3.
2 TJR. **Truhlař** Johann ♂ Ⓚ Ⓜ D3.
58 IR. **Steindl** Rudolf ♂ Ⓜ D3.
53 „ **Garber** Adolf Ⓚ Ⓜ D3.
10 „ **Müller** Joseph ♂ Ⓜ D3.
2 bh. IR. **Walenda** Anton Ⓜ D3.
25 IR. **Szende** Franz MVK. Ⓚ Ⓜ D3.
101 „ **Rezníček** Emil MVK. Ⓜ D3.
9 „ **Zezula** Joseph MVK. Ⓜ D3.
7 „ **Woschilda** Ferdinand MVK. Ⓜ
72 „ **Weiss** Franz Ritt. v. MVK. Ⓜ

Digitized by Google

1. Mai 1903

97 IR. **Knopp** v. **Kirchwald** Carl Freih. ♂ Ⓜ
29 „ **Zuber** Eduard MVK. Ⓚ Ⓜ
87 „ **Zimmermann** Carl Ritt. v. MVK. Ⓜ D3.
61 „ **Kuhn** Franz Ⓜ D3. (ük.) Komdt. Inf-kadettensch. Liebenau

1. November 1903

63 IR. **Hlava** Carl ♂ Ⓜ
17 „ **Wück** Adolf ♂ Ⓚ Ⓜ D3.
23 „ **Radler** Rudolf ♂ Ⓜ D3.
11 „ **Gärtner** Wilhelm Ⓜ D3.
56 „ **Muzyka** Ladislaus ♂ Ⓜ
29 „ **Hübmer** Georg ♂ Ⓚ Ⓜ D3.
76 „ **Sašić** Gabriel ♂ ○2. Ⓚ Ⓜ D3.
80 „ **Mostowski** Heinrich Ritt. v. ♂ Ⓜ D3.
2 bh. IR. **Vuchetich** Stephan v. ♂ Ⓚ Ⓜ D3.
62 IR. **Weiskopf** Carl ♂ Ⓜ D3.
45 „ **Stuchly** Leopold ♂ Ⓚ Ⓜ D3.
37 „ **Burian** Ludwig ♂ Ⓚ Ⓜ D3.
38 „ **Obilić** Markus ♂ Ⓚ Ⓜ D3.

1. November 1903

3 IR. **Berchtold** Freih. von und zu **Unger-schütz, Frätting** und **Püllütz** Anton Gf. ♂ Ⓜ D3.
74 „ **Erben** Friedrich ♂ Ⓜ D3.
57 „ **Rostosky** Viktor Ⓜ D3.
2 „ **Salmon** Heinrich MVK. Ⓚ Ⓜ D3.
43 „ **Concini** v. **Concin** Rafael Ritt. MVK. ♂ Ⓜ D3.
61 „ **Oberbauer** Carl Ⓜ D3.
55 „ **Rasp** Joseph ♂ Ⓜ D3.
13 „ **Kyros** Konstantin ♂ Ⓜ
59 „ **Lux** Joseph ♂ Ⓜ
86 „ **Pflanzer** Wilhelm Edl. v. MVK. Ⓜ
4 bh. IR. **Prusenowsky** Konrad ♂ Ⓜ
49 IR. **Hentke** Eduard ♂ Ⓜ D3.
68 „ **Metz** Rudolf Edl. v. ♂ Ⓜ
76 „ **Hinnek** Eugen ♂ Ⓚ Ⓜ
20 „ **Severus** Edl. v. **Laubenfeld** Viktor ♂ Ⓜ (ük.) Komdt. MilURealsch. Kismárton (Eisenstadt)
80 „ **Schlögl** Eduard ♂ Ⓚ Ⓜ
73 „ **Ellenberger** Carl Edl. v. ♂ Ⓜ
69 „ **Schmidt** v. **Ó-Hegy** Georg ♂ Ⓜ
PB. 6 **Ströher** Vinzenz Ⓜ

Digitized by Google

Hauptleute 1. Klasse

(Die hierunter befindlichen Hauptleute 2. Klasse sind mit einem Sterne [*] bezeichnet)

1. November 1883

85 IR. **Kuschee** Paul Ⓚ Ⓜ D3. (WG)

1. Mai 1884

30 IR. **Schulz** Julius ♁ Ⓚ Ⓜ D3.

1. November 1885

1 IR. **Reiser** Theodor Ⓜ D3. (ük.) 9. Korps Josephstadt

97 „ **Clausnitz** Hugo Ⓜ D3. (ük.) RKM.

45 „ **Mörk v. Mörkenstein** Alexander Ⓜ D3. (ük.) 8. Korps Prag

1. November 1886

4 TJR. **Isser** Hermann ♁ Ⓚ Ⓣ Ⓜ D3.

60 IR. **Nicki** Edl. v. **Nikelsberg** Carl ♁ Ⓜ D3.

57 „ **Bielawski** Joseph Ⓜ D3. (ük.) Milgeogr. Inst.

1. Mai 1887

79 IR. **Drakulić** Stephan Ⓜ D3. (WG)

3 „ **Zergollern** Paul v. Ⓜ D3. (ük.) RKM.

35 „ **Turinsky** Miloslav ♁ Ⓜ D3.

21 „ **Brejcha** Heinrich Ⓜ D3. (ük.) 13. Korps Agram

28 „ **Ruppert** Joseph ♁ Ⓜ D3.

1. November 1887

62 IR. **Onos** Nestor ♁ Ⓚ Ⓜ D3.

1. Mai 1888

32 IR. **Blašković** Michael Ⓚ Ⓜ D3.

95 „ **Kahl** Anton ♁ Ⓜ D3.

1. Mai 1888

88 IR. **Milowiz** Anton Ⓚ Ⓜ D3. (WG)

86 „ **Trbijanić** Markus Ⓚ Ⓜ D3. (ük.) 15. Korps Sarajevo

1. September 1888

14 IR. **Pospíšil** Franz Ⓚ Ⓜ D3.

76 „ **Kraitsy** Stephan * Ⓚ Ⓜ (WG)

1. November 1888

2 TJR. **Castelpietra** Emil Ⓚ Ⓜ D3.

9 IR. **Přikryl** Joseph Ⓜ (WG)

34 „ **Herbster** Alexander ♁ Ⓜ D3.

15 „ **Flemminger** Friedrich Ⓚ Ⓜ D3. (WG)

49 „ **Steindl** Georg Ⓚ Ⓜ D3. (ük.) Armeeschießschule

45 „ **Wais** Joseph Ⓚ Ⓜ D3. (ük.) 10. Korps Przemyśl

1. Jänner 1889

28 IR. **Franz** Leopold Ⓚ Ⓜ D3. (WG)

71 „ **Rathausky** Albin ♁ Ⓚ Ⓜ D3.

46 „ **Raubar** Joseph ♁ Ⓜ D3.

16 „ **Görgl** Adolf Ⓜ

1. Mai 1889

89 IR. **Dębicki** Wilhelm ♁ Ⓜ D3.

40 „ **Pawlas** Carl Ⓜ D3. (WG)

1. November 1889

1 IR. **Wagenbauer v. Kampfruf** Aristides Ritt. Ⓚ Ⓜ D3. (ük.) 1 Korps Krakau

1. November 1889

65 IR. **Urbányi** Julius ♁ Ⓚ Ⓜ D3.

75 „ **Lhotský** Joseph ♁ Ⓚ Ⓜ

99 „ **Paupié** Julius Ⓚ Ⓜ D3. (WG)

3bh. IR. **Dmitrović** Elias ♁ Ⓚ Ⓜ D3.

98 IR. **Cunz v. Kronheim** Vinzenz Ritt. Ⓜ D3.

40 „ **Damask** Moritz Ⓜ D3.

1. Mai 1890

75 IR. **May** Eduard ♁ Ⓚ Ⓜ D3.

20 „ **Grzesicki** Viktor ♁ Ⓜ D3. (ük.) komdt. Generalstab

1. November 1890

41 IR. **Rakowski** Ladislaus ♁ Ⓚ Ⓜ D3.

62 „ **Szeykora** Lambert Ⓚ Ⓜ D3. (ük.) 12. Korps Nagyszeben (Hermannstadt)

9 „ **Stoll** Carl Ⓚ Ⓜ D3.

3bh. IR. **Marković** Georg Ⓚ Ⓜ D3.

98 IR. **Hanuš** Anton ♁ Ⓚ Ⓜ D3.

88 „ **Rucker** Ignaz Ⓜ D3. (ük.) komdt. Generalstab

49 „ **Werkowitsch** Viktor Ⓜ D3. (ük.) 2. Korps Wien

65 „ **Scherz de Vaszója** Alfred Ⓚ Ⓜ D3. (ük.) 5. Korps Pozsony (Preßburg)

58 „ **Chwojka** Wenzel ♁ Ⓚ Ⓜ D3.

Digitized by Google

1. Mai 1891

PZD. **Neuhauser** Oskar Ⓜ (ük.) MF. Wöllersdorf
27 IR. **Rottmann** Maximilian v. Ⓚ Ⓜ D3.
66 „ **Pucarin** Basil Ⓜ D3.
29 „ **Veinović** Michael Ⓜ D3.
3 TJR. **Fessler** Gebhard Ⓚ Ⓜ D3. (WG)
3 IR. **Glück** David Ⓜ D3. (WG)
2 bh. IR. **Pejaković** Johann Ⓚ Ⓜ D3.
101 IR. **Culmann** August Ⓜ D3.
4 bh. IR. **Kolar** Alfred Ⓜ
12 IR. **Hubrich** Carl Ⓜ
68 „ **Ratković v. Modruš** Klaudius Ⓜ
ETR. **Schnitzler** Narziss Ⓚ Ⓜ
„ **Cottely** Edl. v. **Fahnenfeld** Edmund Ⓚ Ⓜ
PB. 15 **Glöckler** Gustav Ⓚ Ⓜ D3.
„ 11 **Knie** Joseph MVK. Ⓜ D3. (ük.) Techn. Milakad.
FJB. 22 **Kiebel** Adolf Ⓚ Ⓜ D3.
83 IR. **Deutsch** Heinrich Ⓜ D3.
17 „ **Tischina** Franz Ⓜ D3.
36 „ **Domačinović** Ferdinand MVK. Ⓜ D3.
62 „ **Boltek** Michael Ⓜ D3.
65 „ **Büsch** v. **Tessenborn** Viktor Ⓜ D3.
10 „ **Traek** Eduard Ⓜ D3.
65 „ **Pokay** Joseph Ⓜ D3.
12 „ **Komlenić** Georg Ⓚ Ⓜ D3.
93 „ **Gasser** Leonhard Ⓜ D3. (WG)

1. November 1891

PB. 11 **Pöch** Joseph Ⓜ
„ 14 **Himmer** Vinzenz Ⓜ D3.
58 IR. **Poll** Peter Ⓚ Ⓜ (ük.) komdt. Generalstab
11 „ **Steiger** Carl Ⓜ D3.

1. November 1891

36 IR. **Pöll** Rudolf Ⓜ D3.
35 „ **Pichl** Carl Ⓜ D3.
88 „ **Weber** Emanuel Ⓜ D3.
36 „ **Thiemer** Gustav MVK. Ⓜ D3.
82 „ **Nagy** Rudolf Ⓜ D3.
42 „ **Ristow** Gustav Ⓜ D3.
80 „ **Oliwa** Anton Ⓚ Ⓜ D3.
100 „ **Ferber** Leopold Ⓜ D3.
9 „ **Krček** Joseph Ⓜ D3.
25 „ **Moser** Zdenko Ⓚ Ⓜ D3.
4 „ **Stein** Carl v. MVK. Ⓜ D3.
65 „ **Donner** Rudolf Ⓜ D3.
98 „ **Klein** Anton Ⓜ D3.
4 TJR. **Chrsch** Otto Ⓜ D3.
48 IR. **Schaffer** Joseph MVK. Ⓚ Ⓜ D3. (ük.) Komdt. Infkadettensch. Temesvár
4 bh. IR. **Engel** Franz Ⓚ Ⓜ D3.
73 IR. **Döbler** Albert Ⓜ D3.
32 „ **Petőcz** Alexander v. Ⓚ Ⓜ D3.
FJB. 4 **Trautvetter** Friedrich Ⓜ D3.
27 IR. **Vidulović** Alexander MVK. Ⓚ Ⓜ D3.
59 „ **Schlechta** Gustav Ⓜ D3.
76 „ **Póka** Desiderius v. ○ 2. Ⓚ Ⓜ D3.
30 „ **Sieczyński** Leo Ⓚ Ⓜ D3.
34 „ **Sirk** Oskar Ⓜ D3.
FJB. 11 **Bót** Julius Ⓜ D3. (ü. c.)
49 IR. **Eck** Friedrich Ⓜ D3.
14 „ **Rašin** Franz Ⓚ Ⓜ D3.
78 „ **Schlager** Carl Ⓜ D3.
FJB. 30 **Kaltenborn** Adalbert v. Ⓚ Ⓜ D3.
1 bh. IR. **Plavetz** Andreas Ⓚ Ⓜ D3.
102 IR. **Günther** Alexander Ⓜ D3.

1. November 1891

FJB. 1 **Bernardi** Guido Ⓚ Ⓜ (WG)
22 IR. **Španičić** Nikolaus Ⓚ Ⓜ D3.
34 „ **Streil** Paul Ⓚ Ⓜ D3.
FJB. 21 **Mielli** Ernst Ⓜ D3.
74 IR. **Zoppetti** Joseph Ⓚ Ⓜ D3.
61 „ **Jäger** Joseph Ⓚ Ⓜ D3.
59 „ **Michl** Carl Ⓜ D3.
79 „ **Schultis** Carl Ⓜ D3. (WG)
3 TJR. **Sauerwein** Ludwig Ⓜ D3.
2 „ **Renner** Wilhelm FJO-R. MVK. Ⓜ D3.
27 IR. **Novak** Franz Ritt. v. Ⓜ D3.
9 „ **Funduk** Peter Ⓚ Ⓜ D3.
40 „ **Fleischmann** August Ⓜ D3.
65 „ **Harth** Friedrich Ⓚ Ⓜ D3.
4 bh. IR. **Hrenović** Heinrich Ⓚ Ⓜ
23 IR. **Krestels** Joseph Ⓜ
70 „ **Vladetić** Daniel Ⓚ Ⓜ D3.
87 „ **Wita** Joseph MVK. Ⓜ

1. Mai 1892

48 IR. **Komáry** Franz Ⓜ D3. (WG)
61 „ **Zuzzi** Engelbert Ⓚ Ⓜ D3.
28 „ **Černý** Johann Ⓜ D3.
1 TJR. **Kasperowski** Franz Ⓜ D3.
2 „ **Lemmel** v. **Seedorf** Alfons Ritt. Ⓚ Ⓜ D3.
FJB. 9 **Ehmig** Hugo Ⓚ Ⓜ D3.
ETR. **Lusk** Johann Ⓚ Ⓜ D3.
PB. 6 **Berger** Ludwig Ⓜ D3.
„ 13 **Herget** Ernst v. Ⓜ
„ 1 **Zaillner** v. **Zaillenthal** Carl Ⓜ
„ 3 **Kerschner** Eduard Ⓜ

Digitized by Google

1. Mai 1892

35 IR. **Hahnenkam** Ernst Ⓜ D3.
46 „ **Müller** Carl Ⓜ D3.
28 „ **Fiala** Benjamin Ⓜ D3.
57 „ **Jenček** Joseph Ⓜ D3.
98 „ **Lessar** Paul Ⓜ D3.
94 „ **Biber** Guido Ⓚ Ⓜ D3.
95 „ **Rochel** Augustin Ⓚ Ⓜ D3.
42 „ **Weber** Carl MVK. Ⓜ D3.
14 „ **Rabatsch** Dionys Ⓜ D3.
64 „ **Kampani** Joseph Ⓜ D3.
14 „ **Vacek** Vinzenz Ⓜ D3.
92 „ **Reinöhl** Wilhelm v. Ⓚ Ⓜ
44 „ **Kajn** Nikolaus Ⓚ Ⓜ
16 „ **Kleinschrodt** August MVK. Ⓚ Ⓜ
21 „ **Roscher-Rath** Johann Freih. v. Ⓚ Ⓜ
73 „ **Hreglianović** Wolfgang v. Ⓜ D3.
75 „ **Diller** Carl Ⓚ Ⓜ D3.
38 „ **Fedrigoni** Edl. v. **Etschthal** Franz MVK. Ⓚ Ⓜ D3.
3 „ **Otahal** Franz MVK. Ⓚ Ⓜ D3.
38 „ **Hudecsek** Franz Ⓜ D3.
90 „ **Krużlewski** Joseph Ⓜ D3.
44 „ **Leide** Joseph Ⓜ D3.
100 „ **Tausch** Franz Ⓜ D3.
74 „ **Gebert** Franz MVK. Ⓜ D3.
13 „ **Bauer** Alois MVK. Ⓚ Ⓜ
14 „ **Sedlaczek** Ferdinand Ⓚ Ⓜ
26 „ **Nowak** Franz MVK. Ⓜ
53 „ **Prica** Stephan Ⓜ
34 „ **Soretić** Theodor Ritt. v. MVK. Ⓜ (ük.) Komdt. MilURealsch. Kassa (Kaschau)
4 TJR. **Klement v. Treidewehr** Alfred MVK. Ⓜ
96 IR. **Hoschek** Joseph Ⓜ
95 „ **Szczęsnowicz** Stanislaus Ⓜ
3 „ **Zenki** Joseph Ⓚ Ⓜ

1. Mai 1892

11 IR. **Janisch** Wilhelm Ⓚ Ⓜ D3.
17 „ **Bergkessel** Alois MVK. Ⓜ (ük.) Komdt. Infkadettensch. Innsbruck
30 „ **Hartwig** Joseph Ⓜ
72 „ **Brauner** Adolf Ⓜ D3.
88 „ **Fischbach** Heinrich Ⓜ
42 „ **Koschatzky** Otto Ⓜ
74 „ **Globočnik** Gustav Ⓜ (ük.) Komdt. Infkadettensch. Triest
21 „ **Maag** Eduard Ⓜ
58 „ **Wiesner** Johann Ⓚ Ⓜ
26 „ **Gernot** Ludwig Ⓜ
47 „ **Moser** von und zu **Lanzenhoffen** Otto Ⓚ Ⓜ
24 „ **Guber** Carl MVK. Ⓜ
97 „ **Baldessari** Artur MVK. Ⓜ
53 „ **Maras** Stephan MVK. Ⓜ
ETR. **Wagner** Hermann Ⓜ
59 IR. **Hörnes** Hermann ○ 2. Ⓚ Ⓜ D3.
PB. 4 **Lüftner** Edl. v. **Krinnerstorff** Eugen MVK. Ⓜ D3.
86 IR. **Molisch** Moritz MVK. Ⓚ Ⓜ
1 bh. IR. **Christen** Franz Ⓜ D3.
50 IR. **Fuchs** Emil Ⓜ D3.
3 „ **Waschke** Alois Ⓜ
76 „ **Neumann** Joseph Ⓜ D3.
6 „ **Oppliger** Carl Ⓜ D3.
2 „ **Ivanović** Franz MVK. Ⓜ D3. (ük.) Komdt. Infkadettensch. Nagyszeben (Hermannstadt)
FJB. 19 **Greims** Joseph Ⓜ D3.
37 IR. **Edlmann** Leopold Ⓜ
28 „ **Bouša** Franz Ⓜ D3. (ük.) 8. Korps Prag
54 „ **Ratschiller** Rudolf Ⓜ D3.
9 „ **Wallner** Franz Ⓜ D3.

1. Mai 1892

10 IR. **Lederer** Joseph Ⓜ D3.
63 „ **Dąbrowski** Rudolf Ⓜ D3.
55 „ **Reymann** Albert Ⓜ D3.
46 „ **Ternofsky** Ludwig Ⓜ
FJB. 17 **Hauska** v. **Zbranikov** Ottokar MVK. Ⓜ
73 IR. **Spitzer** Siegmund Ⓜ D3. (WG)
FJB. 6 **Marianko** Joseph Ⓜ D3.
96 IR. **Knappe** Joseph Ⓜ D3.
FJB. 28 **Hoch** Friedrich MVK. Ⓜ D3.
1 TJR. **Stenzl** Carl MVK. Ⓜ D3.
22 IR. **Guttenbrunner** Georg Ⓜ D3.

1. August 1892

4 TJR. **Schiessler** Edl. v. **Treuenheim** Oskar Ⓚ Ⓜ

1. November 1892

75 IR. **Pick** Jakob Ⓚ Ⓜ (WG)
PB. 11 **Hubrich** Marian Ⓜ
„ 4 **Pelikan** Guido Ritt. v. MVK. Ⓜ
„ 8 **Balthasar** Stephan Ⓜ
69 IR. **Müller** Edl. v. **Seehof** Maximilian Ⓜ D3.
49 „ **Lasser** Florian Ⓜ D3.
48 „ **Geöcz** Virgil Ⓜ D3.
101 „ **Král** Stephan Ⓚ Ⓜ D3.
ETR. **Damian** Hugo Ⓜ D3.
37 IR. **Wittstock** Ernst Ⓜ D3.
37 „ **Kalliwoda** Viktor Ⓜ D3.
71 „ **Čermak** Mauritius Ⓚ Ⓜ D3.
79 „ **Jurić** Emil Ⓜ D3. (WG)
32 „ **Hauer** Carl Ⓜ D3.
73 „ **Jenisch** Johann Ⓜ D3.
64 „ **Hefner** Johann Ⓚ Ⓜ D3.
61 „ **Mayer** Richard Ⓜ D3.

Digitized by Google

1. November 1892

FJB. 19 **Ekl** Theodor Ⓜ D3.
85 IR. **Strain** Nikolaus Ⓚ Ⓜ D3.
FJB. 24 **Henneberg** Joseph Freih. v. MVK. Ⓜ D3.
69 IR. **Szluga** Joseph Ⓜ D3.
FJB. 2 **Jahoda** Anton Ⓜ D3.
85 IR. **Dostal** Joseph Ⓜ D3.
10 „ **Lipošćak** Johann Ⓜ D3.
98 „ **Zbyral** Wilhelm Ⓜ D3.
2 bh. IR. **Vuchetich** Lukas v. MVK. Ⓜ D3.
49 IR. **Mossig** Johann Ritt. v. Ⓜ D3.
1 „ **Stillfried** und **Rathenitz** Adolf Freih. v. MVK. Ⓚ Ⓜ D3.
84 „ **Wöllner** Carl Ⓜ
97 „ **Doctorovich** Svetozar v. Ⓜ D3.
77 „ **Dubský** Joseph Ⓜ D3.
5 „ **Paul** Joseph Ⓜ D3.
18 „ **Kornberger** Hugo Ⓜ D3.
87 „ **Kocziczka** Edl. v. **Freibergswall** Zdenko Ⓜ D3.
55 „ **Kuhn** Vinzenz MVK. Ⓜ D3.
2 TJR. **Eccher** ab **Echo** und **Marienberg** Hermann MVK. Ⓜ D3.
FJB. 11 **Flick** Peter Ritt. v. Ⓜ D3.
68 IR. **Boeriu** Johann Ⓜ D3.
13 „ **Madziara** Anton Ⓜ
73 „ **Brehm** Joseph Ⓜ
1 bh. IR. **Szigethy** Géza Ⓜ D3.
FJB. 1 **Streith** Rudolf Ⓚ Ⓜ D3.
56 IR. **Mikosz** Carl Ⓜ D3.
2 TJR. **Seyfried** Joseph Ⓚ Ⓜ D3.
9 IR. **Moser-Seeland** Franz Ⓚ Ⓜ D3.
FJB. 8 **Schweighofer** Emmerich Ⓚ Ⓜ D3.
61 IR. **Badesco** Peter Ⓜ D3.

1. November 1892

45 IR. **Teplický** Franz Ⓜ D3.
77 „ **Gąsiecki** Jakob Ⓜ D3.
100 „ **Höhnel** Alfred Ⓜ D3.
1 TJR. **Fischer** Gustav MVK. Ⓜ D3.
39 IR. **Kovács** Johann Ⓜ
52 „ **Görtz** Kurt v. Ⓜ D3.
64 „ **Hubrich** Kamillo Ⓜ D3.
87 „ **Krasser** Joseph Ⓜ D3.
FJB. 29 **Brandstetter** Franz Ⓜ
„ 19 **Spányik** Adalbert v. Ⓚ Ⓜ
53 IR. **Crevar** Peter MVK. Ⓜ
23 „ **Phleps** Julius MVK. Ⓜ
ETR. **Kopřiva** Ferdinand MVK. Ⓜ
PB. 15 **Gaugl** Joseph Ⓜ D3.
2 IR. **Engerisin** Joseph Ⓜ D3.
96 „ **Plivelić** Anton MVK. Ⓚ Ⓜ D3.
65 „ **Frauenberger** Lorenz Ⓜ D3.
50 „ **Lang** Wilhelm Ⓜ D3
26 „ **Wahl** Anton Ⓜ A
58 „ **Hermann** Ernst Ⓜ D3.

1. April 1893

57 IR. **Uzelac** Michael Ⓚ Ⓜ D3.

1. Mai 1893

53 IR. **Bannach** Konrad Ⓜ D3.
FJB. 11 **Lipa** Vinzenz Ⓚ Ⓜ D3.
29 IR. **Fritz** Anton Ⓜ D3.
83 „ **Kamner** Heinrich Ⓜ D3.
1 bh. IR. **Pavičić** Johann Ⓜ D3.
36 IR. **Sandmann** Friedrich Ⓜ D3.
72 „ **Kottur** Lazar Ⓚ Ⓜ D3.
102 „ **Friedrich** Adolf Ⓜ
20 „ **Rivo** Franz Ⓜ D3.
22 „ **Schrotz** Carl Ⓚ Ⓜ D3.
26 „ **Schütz** Carl Ⓜ

1. Mai 1893

50 IR. **Mischinger** Carl Ⓜ D3.
80 „ **Mienzil** Carl Ⓜ D3.
3 bh. IR. **Štika** Ottokar Ⓜ D3.
65 IR. **Schmid** Emil Ⓜ
64 „ **Langendorf** Ludwig Ⓜ D3.
12 „ **Degenhardt** Adalbert Ⓜ D3.
26 „ **Folk** Franz Ⓚ Ⓜ
18 „ **Wagner** v. **Freysnheim** Wilibald MVK. Ⓜ D3.
37 „ **Hausner** Oskar Ⓚ Ⓜ D3.
100 „ **Hýroš** Ladislaus Ⓚ Ⓜ D3.
14 „ **Morelli** Richard Ⓜ D3.
FJB. 12 **Jusa** Ottokar Ⓜ D3.
„ 29 **Veith** v. **Wallernried** Wilhelm Ⓜ D3.
48 IR. **Bakalarž** Viktor Ⓜ
56 „ **Haluska** Stephan Ⓜ
91 „ **Latzer** Franz Ⓚ Ⓜ
FJB. 16 **Kindl** Franz Ⓜ
54 IR. **Löw** Friedrich Edl. v. MVK. Ⓜ
16 „ **Sirowy** Carl Ⓜ
22 „ **Keki** Hermann Ⓚ Ⓜ
84 „ **Kühtreiber** Anton Ⓜ
14 „ **Alscher** Carl Ⓜ
23 „ **Wolf** Edmund MVK. Ⓜ
92 „ **Eckhardt** v. **Eckhardtsburg** Gustav Ⓜ
29 „ **Funke** Leopold Ⓚ Ⓜ
92 „ **Brandner** Maximus Ⓜ
66 „ **Mihanović** Edl. v. **Frankenhardt** Carl MVK. Ⓜ
84 „ **Zinis** Hugo v. Ⓜ (ük.) komdt. Generalstab
33 „ **Walter** Joseph Ⓜ
27 „ **Testa** Heinrich Freih. v. Ⓜ
77 „ **Vogel** Robert MVK. Ⓜ
PB. 5 **Niedzielski** Stanislaus Ritt. v. Ⓜ
„ 1 **Friese** Richard Freih. v. Ⓜ
„ 2 **Mischek** Johann Ⓜ D3.
„ 3 **Leitner** Rudolf Ⓜ D3.
„ 9 **Goldschmidt** Rudolf MVK. Ⓚ Ⓜ D3.

Digitized by Google

1. Mai 1893

FJB. 22 **Pesohka** Alfred Edl. v. ♂ Ⓜ
23 IR. **Kness** Heinrich Ⓜ D3.
44 „ **Albrecht** Heinrich ♂ Ⓜ D3.
55 „ **Wotke** Anton ♂ Ⓜ
4 „ **Pirker** Jakob ♂ Ⓜ D3.
76 „ **Bohn** v. **Blumenstern** Gustav ♂ Ⓚ Ⓜ D3.
17 „ **Konschegg** Johann Ⓜ
29 „ **Drennig** Franz Ⓜ
64 „ **Stalé** Emil Ⓜ D3.
96 „ **Dellé** Peter Ⓚ Ⓜ D3.
25 „ **Metzner** Alois Ⓜ D3.
80 „ **Piasecki** Carl ♂ Ⓜ D3.
35 „ **Sichrawa** Rudolf ♂ Ⓚ Ⓜ D3.
54 „ **Stomm** Georg Gf. Ⓜ D3. (Ok.)
22 „ **Martinů** Joseph MVK. (KD) ♂ Ⓚ Ⓜ D3.
9 „ **Honsik** Emil ♂ Ⓜ D3.
64 „ **Kreutzer** Joseph ♂ Ⓜ D3.
52 „ **Lederer** Heinrich ♂ Ⓜ D3.
92 „ **Urban** Wenzel Ⓚ Ⓜ D3.
21 „ **Krulíš** Adolf Ⓚ Ⓜ D3. (Ok.) Milgeogr. Inst.

1. November 1893

65 IR. **Hidu** Nikolaus Ⓜ D3.
PB. 3 **Pfleger** Oldrich MVK. ♂ Ⓜ D3.
„ 11 **Seeliger** Alexander Ⓜ (WG)
100 IR. **Greiner** Stephan Ⓜ D3. (Ok.) RKM.
12 „ **Leben** Edmund Ⓜ D3.
95 „ **Kocian** Georg Ⓚ Ⓜ D3.
FJB. 11 **Vonbank** Heinrich ♂ Ⓜ D3.
21 IR. **Stransky** Johann ♂ Ⓜ D3.
84 „ **Sperl** Johann Ⓚ Ⓜ D3.
10 „ **Stoczek** Hugo ♂ Ⓜ D3.
1 „ **Langer** Alfred Ⓚ Ⓜ D3.
86 „ **Wukelitš** v. **Rabenbrück** Jakob ♂ Ⓚ Ⓜ
21 „ **Engelmann** v. **Engelsthal** Artur Ⓜ D3.

1. November 1893

98 IR. **Krüzner** Ottokar ♂ Ⓜ D3.
1 bh. IR. **Rendulić** Nikolaus ♂ Ⓜ D3.
69 IR. **Watz** Carl ♂ Ⓜ D3.
32 „ **Mészáros** Franz v. Ⓜ D3.
85 „ **Florian** Dionysius MVK. Ⓜ D3.
63 „ **Bertsch** August MVK. Ⓜ D3.
32 „ **Rabl** Edmund Ⓚ Ⓜ D3.
4 bh. IR. **Předak** Eugen Ⓜ (WG)
50 IR. **Diebold** Ludwig ♂ Ⓚ Ⓜ D3.
92 „ **Maatz** Joseph ♂ Ⓜ D3.
24 „ **Knapp** Alfred MVK. Ⓜ D3.
31 „ **Mangesius** Friedrich Ⓚ Ⓜ D3.
63 „ **Kissling** Julius Ⓚ Ⓜ D3.
74 „ **Rubritius** Gustav MVK. Ⓜ D3.
48 „ **Schlichting** Ludwig MVK. Ⓜ D3.
39 „ **Mengele** Anton MVK. Ⓚ Ⓜ
27 „ **Bartusch** Otto MVK. Ⓜ D3.
FJB. 31 **Kollert** Ernst Ⓜ D3.
„ 23 **Mair** Joseph MVK. Ⓜ (WG)
84 IR. **Wilfing** Matthias Ⓜ D3.
89 „ **Alexich** Franz Ⓜ D3. (WG)
67 „ **Werle** Richard ♂ Ⓜ D3.
74 „ **Cettineo** Anton ♂ Ⓜ D3.
85 „ **Krauss** v. **Ehrenfeld** Gustav Ⓜ D3.
12 „ **Söhnel** Artur Ⓜ D3. (WG)
70 „ **Schiroky** Carl ♂ Ⓜ D3.
2 TJR. **Tratz** Eduard ♂ Ⓜ D3.
4 „ **Mensi** v. **Klarbach** Hugo Freih. Ⓚ Ⓜ D3.
27 IR. **Müller** Richard ♂ Ⓜ D3.
4 „ **Kubiczek** Joseph Ⓜ D3.
PB. 10 **Schulz** Alfred Ⓜ
„ 9 **Gostomski** Ladislaus v. Ⓜ ✝

1. November 1893

55 IR. **Karnitschnigg** Carl Ritt. v. Ⓜ
PB. 18 **Reisegger** Felix GVK. Ⓚ Ⓜ D3.
45 IR. **Živanović** Johann ♂ Ⓜ D3
19 „ **Alemann** Eberhard v. Dr. phil. ♂ Ⓚ Ⓜ D3.
93 „ **Klepsch** Wilibald ♂ Ⓜ D3.
91 „ **Potůček** Rudolf Ⓜ (WG)
FJB. 6 **Augustin** Carl MVK. Ⓜ D3.
3 bh. IR. **Grüner** Stanislaus ♂ Ⓚ Ⓜ D3.
2 „ **Athanazković** Isidor ♂ Ⓜ D3.
PB. 8 **Godzinski** Andreas Ⓜ
„ 7 **Pokorny** Franz Ⓜ
42 IR. **Herzmansky** Otto Ⓜ D3.

1. Mai 1894

99 IR. **Appel** Heinrich Edl. v. Ⓜ (Ok.) komdt. Generalstab
56 „ **Fiala** Anton Ⓚ Ⓜ D3.
47 „ **Mussak** Franz Ⓚ Ⓜ
56 „ **Bijak** Julius Ⓜ
59 „ **Seefeldner** Oskar Ⓜ
58 „ **Sanojca** Ladislaus Ⓜ (Ok.) zug. 11. Korps Lemberg
76 „ **Heindl** Ludwig Ⓜ
57 „ **Ullmann** Carl Ⓜ D3.
93 „ **Wilde** Carl Ⓜ
7 „ **Heinrich** Julius Ⓚ Ⓜ D3.
54 „ **Pellizaro** Eduard Ⓜ
25 „ **Rothstein** Franz Ⓜ
36 „ **Schönhöfer** Peter Ⓜ
61 „ **Schaschetzy** Anton Ⓜ
91 „ **Zappert** Oskar Ⓜ
42 „ **Schneller** Edl. v. **Mohrthal** Paul Ⓜ D3.
69 „ **Baljak** Johann Ⓚ Ⓜ D3.
57 „ **Zipfel** Franz Ⓜ D3.
42 „ **Laube** Friedrich Ⓜ D3.
98 „ **Ulbricht** Anton Ⓜ D3.
14 „ **Kostikow** Hippolyt Ⓜ D3.
8 „ **Moučka** Johann Ⓜ

Digitized by Google

1. Mai 1894

22 IR. **Schlangenberg** Julius Ⓚ Ⓜ (WG)
4 „ **Kann** Leopold Ⓜ D3.
3 TJR. **Vogel** Albin Ⓜ D3.
72 IR. **Meisel** Emil Ⓚ Ⓜ D3.
74 „ **Novák** Carl Ⓜ D3.
20 „ **Dattner** Bernhard Ⓜ D3.
64 „ **Berger** Ludwig Ⓜ
FJB. 17 **Abendorf** Ludwig Ⓜ
„ 22 **Rössler** Joseph Ⓜ D3.
42 IR. **Mertn** Eduard Ⓚ Ⓜ D3.
68 „ **Leither** Georg Ⓜ D3. (WG)
21 „ **Peitzker** Friedrich Ⓚ Ⓜ
71 „ **Jarosch** Carl Ⓚ Ⓜ D3.
21 „ **Sabeditsch** Johann Ⓜ
41 „ **Schmidt** Johann Ⓜ D3. (WG)
58 „ **Krapp** Alfred Ⓜ (Uk.) RKM.
82 „ **Lamberg** Wilhelm Ⓜ D3.
40 „ **Wyszyński** Ladislaus Ⓜ D3.
40 „ **Schubert** Gustav Ⓜ
59 „ **Berger** Johann Ⓜ
75 „ **Löschner** Carl ◯ 1. Ⓚ Ⓜ
36 „ **Mellhiebel** Paul Ⓜ D3.
28 „ **Hekendorfer** Franz Ⓜ
86 „ **Rottenari** Albert Ⓜ D3.
65 „ **Weinstabl** Anton Ⓚ Ⓜ D3.
50 „ **Hofbauer** Leopold Ⓜ
10 „ **Löbl** Rudolf Ⓜ D3.
26 „ **Grüner** Emil Ⓜ
43 „ **Barza** Simon Ⓚ Ⓜ
77 „ **Brenner v. Flammenberg** Johann Ⓚ Ⓜ D3.
101 „ **Kruess** Valentin Ⓚ Ⓜ D3.
81 „ **Pawlé** Rudolf Ⓜ
71 „ **Seidl** Carl Ⓚ Ⓜ D3.
80 „ **Gantar** Martin Ⓜ D3.
2 „ **Boyer** August Ⓜ D3.
1 „ **Klose** Konrad Ⓜ D3.
15 „ **Dytrt** Wenzel Ⓜ
98 „ **Panfilli** Ignaz Ⓚ Ⓜ D3.
35 „ **Fritsch** Richard Ⓜ D3.
38 „ **Dürr** Viktor Ⓜ
6 „ **Zanandrea** Wilhelm Ⓜ
6 „ **Winternitz** Moritz Ⓜ D3.

1. Mai 1894

20 IR. **Dworzak** Carl Ⓜ D3.
2 „ **Cvitaš** Anton Ⓜ (Uk.) RKM.
FJB. 24 **Lax** Alois Ⓜ
41 IR. **Hann v. Hannenheim** Arthur Ⓜ
40 „ **Schneider** Adalbert Ⓜ D3.
69 „ **Polz** Edl. v. **Rottersheim** Friedrich Ⓜ
FJB. 31 **Tomanek** Edl. v. **Beyerfels** Friedrich Ⓜ
2 TJR. **Rohr** Carl Ⓜ
30 IR. **Eckelt** Hugo Ⓜ
17 „ **Colerus v. Geldern** Wendelin Ⓜ
8 „ **Woiny** Julius Ⓜ
15 „ **Lerch** Carl Ⓜ
4 „ **Wieshofer** Alois Ⓜ
28 „ **Soukopp** Franz Ⓜ
8 „ **Markus** Mauritius Ⓜ
83 „ **Parkos** Paul Ⓜ
78 „ **Petrovay v. Petrova und Dolha** Álmos Ⓜ
FJB. 16 **Löderer** Joseph Ⓜ
72 IR. **Holzhausen** Ludwig Freih. v. Ⓜ
31 „ **Stohandl** Otto Ⓜ
FJB. 25 **Prikkel** Carl v. Ⓜ
22 IR. **Wimmer** Eduard Ⓜ
12 „ **Kövess v. Aszód und Harkály** Albin Ⓜ
70 „ **Koblischka** Julius Ⓜ
18 „ **Stanoilović v. Stanogora** Stephan Ⓜ
62 „ **Szirányi** Edl. v. **Ötömös** Albert Ⓜ
46 „ **Kouff** Robert Ⓜ
8 „ **Wokoun** Carl Ⓜ
91 „ **Bixner** Joseph Ⓜ
73 „ **Rostok** Robert MVK. Ⓜ
69 „ **Preuss** Emmerich Ⓜ
101 „ **Dietrich** Julius Ⓜ
51 „ **Conrad** Edl. v. **Heydendorf** Julius Ⓜ
27 „ **Beneš** Thomas Ⓚ Ⓜ
75 „ **Černý** Viktor Ⓚ Ⓜ D3.
80 „ **Grünfeld** Ernst Ⓜ D3.
FJB. 17 **Greger** Emil Ⓜ D3.
4 TJR. **Beyerl** Anton Ⓚ Ⓜ
1 „ **Istler** Johann Edl. v. Ⓜ D3.
2 „ **Biedermann** Georg Ⓜ D3.

1. Mai 1894

FJB. 13 **Sokol** Wenzel Ⓜ D3.
4 bh. IR. **Weissenberg** Adolf Ⓜ D3.
45 IR. **Schubert** Johann Ⓜ D3.
60 „ **Knesl** Joseph Ⓜ
55 „ **Beran** Julius Ⓜ D3.
78 „ **Schneider** Gustav Ⓜ D3.
52 „ **Geyer** Oskar Ⓜ D3.
4 bh. IR. **Baukovac** Oskar Ⓜ D3.
71 IR. **Steiner** Wilhelm Ⓜ
21 „ **Žid** Gottlieb Ⓜ Ⓜ D3. (Uk.) 9. Korps Josephstadt
102 „ **Haase** Gustav Ⓜ
12 „ **Krenn** Rudolf Ⓜ
PB. 8 **Nerad** Joseph Ⓜ Ⓜ (Uk.) Infkadettensch. Triest
„ 10 **Weiss** Eduard Ⓜ
„ 13 **Gusel** Matthäus Ⓜ (WG)
„ 1 **Weidinger** Theodor Ⓜ Ⓜ
„ 9 **Weithner** August Ⓜ
„ 12 **Spiess** Heinrich v. Ⓜ (WG)
„ 8 **Truchelut** Richard Ⓜ Ⓜ
ETR. **Trost** Carl Ⓜ D3.
PB. 12 **Quandt** Friedrich Ⓜ Ⓜ
13 IR. **Richter** Johann Ⓜ
22 „ **Rada** Anton Ⓜ
15 „ **Barwik** Arnold Ⓜ

1. November 1894

49 IR. **Peters** Gustav Ⓜ D3.
59 „ **Neumann** Joseph Ⓜ D3.
63 „ **Tartler** Johann Ⓜ D3.
88 „ **Hospodarž** Heinrich Ⓜ D3.
38 „ **Teuš** Isidor Ⓜ
10 „ **Strach** Viktor Ⓜ
76 „ **Holub** Anton Ⓜ D3.
87 „ **Dubravčić** Andreas Ⓜ D3.
24 „ **Müller** Carl Ⓚ Ⓜ D3.
90 „ **Zobel** Carl Ⓚ Ⓜ D3.
93 „ **Turczyk** Johann Ⓜ Ⓜ D3.
78 „ **Wilfan** Franz Ⓜ D3.

Digitized by Google

1. November 1894

100 IR. **Schwanda** Carl Ⓜ D3.
91 „ **Komposch** Andreas Ⓜ D3.
FJB. 17 **Brunfaut** Alexander de Ⓜ D3.
46 IR. **Jouniker** Anton Ⓜ D3.
46 „ **Müller** Johann Ⓜ (ük.) RKM.
23 „ **Stanger** Adolf Ⓜ
10 „ **Benedik** Franz Ⓜ D3.
52 „ **Tenzer** Theodor Ⓜ
4 bh. IR. **Van-Zel v. Arlon** Alfred Ⓜ
27 IR. **Schmidt** Gustav Ⓜ D3.
34 „ **Marić** Nikolaus Ⓜ D3.
7 „ **Köckh** Adolf Ⓜ
40 „ **Bischitzky** Alfred Ⓜ
51 „ **Wurzer** Eduard Ⓜ
55 „ **Czansky** Franz Ⓜ
54 „ **Nikolašek** Norbert ◯2. Ⓚ Ⓜ D3.
18 „ **Maržik** Raimund Ⓜ D3.
21 „ **Wanka** Anton Ⓜ D3.
51 „ **Mändl** Maximilian Ⓜ D3.
32 „ **Divóky** Siegmund v. Ⓜ D3.
4 bh. IR. **Piskor** Matthias Ⓚ Ⓜ D3.
13 IR. **Siemens** Friedrich Ⓜ D3.
72 „ **Wanék** Carl Ⓜ
85 „ **Filas** Heinrich Ⓚ Ⓜ D3.
3 bh. IR. **Fiebich** Rudolf Ⓜ D3.
36 IR. **Herzum** Carl Ⓜ D3. (WG)
73 „ **Rustler** Michael ♁ Ⓜ
42 „ **Berchthold** Freih. von und zu **Ungerschütz, Frätting** und **Püllütz** Carl Gf. Ⓜ
70 „ **Milló v. Pernikgrad** Stanislaus Ⓜ D3.
56 „ **Urbański** Franz Ⓜ D3.
49 „ **Uxa** Adolf Ⓜ D3.
91 „ **Starki** August Ⓜ D3.
95 „ **Kukačka** Friedrich Ⓚ Ⓜ D3.
59 „ **Unterberger** Johann SVK. m. Kr. Ⓜ D3.
74 „ **Jiroušek** Joseph Ⓜ D3.
FJB. 32 **Zuber** August Ⓚ Ⓜ

1. November 1894

88 IR. **Goffin** Edl. v. **Gotthardsburg** Alfred Ⓜ D3.
1 bh. IR. **Spindler** Johann Ⓚ Ⓜ D3.
87 IR. **Plschely** Heinrich Ⓚ Ⓜ
35 „ **May** Joseph Ⓚ Ⓜ D3.
FJB. 20 **Staufer** Wilhelm ◯2. Ⓚ Ⓜ D3.
47 IR. **Masera** Carl SVK. m. Kr. Ⓜ D3.
FJB. 21 **Neubacher** Johann Ⓜ D3.
2 bh. IR. **Fleischer** Adolf Ⓜ D3.
FJB. 1 **Zeiller** Robert Ⓜ D3.
„ 29 **Borosa** Hugo Ⓜ D3.
„ 4 **Gosławski** Marcell Ⓜ
„ 24 **Petri** Georg Ⓜ D3.
78 IR. **Nowotny** Joseph Ⓚ Ⓜ
FJB. 5 **Kandler** Viktor Ⓜ
10 IR. **Glücksmann** Alois Ⓜ D3.
38 „ **Plescher** Franz Ⓜ D3.
13 „ **Adamović** Ägydius ♁ Ⓜ D3.
10 „ **Schneider** Franz Ⓜ D3.
82 „ **Sommer** Emil Ⓚ Ⓜ
44 „ **Amann** Franz Ⓜ D3.
99 „ **Scheibert** Adolf Ⓜ D3.
FJB. 12 **Mair** Albert Ⓚ Ⓜ D3.
84 IR. **Hebenstreit** zu **Glurenhör v. Mauren** und **Aufhofen** Otto Ⓜ D3. (ük.) 14. Korps Innsbruck
4 TJR. **Andreatta** Johann Ⓜ D3.
8 IR. **Žitek** Johann Ⓚ Ⓜ D3.
51 „ **Fleslariu** Georg Ⓜ D3.
102 „ **Křisch** Hugo Ⓜ (ük.) RKM.
16 „ **Rüpschl** Joseph Ⓜ D3.
26 „ **Brunader** Carl Ⓜ D3.
FJB. 29 **Rudawski** Gabriel Ⓜ D3.
65 IR. **Peoh** Gotthard Ⓚ Ⓜ D3.
62 „ **Kindermann** Robert Ⓚ Ⓜ D3.
86 „ **Beauregard** Carl de Ⓚ Ⓜ
17 „ **Razlag** Jakob Ⓜ D3.

1. November 1894

92 IR. **Marcovich** Konstantin Ⓜ D3.
37 „ **Vasko** Carl Ⓜ D3.
33 „ **Leović** Stephan Ⓜ D3.
43 „ **Jakober** Heinrich Ⓜ
71 „ **Kolesar** Alexander Ⓚ Ⓜ D3.
64 „ **Krenn** Carl Ⓜ D3.
5 „ **Radda** Heinrich Ⓜ D3.
95 „ **Siber** Oskar Freih. v. Ⓜ
64 „ **Schütt** Anton Ⓜ D3.
38 „ **Mihailović** Stephan Ⓜ D3.
65 „ **Härtel** Adolf Ⓜ D3.
32 „ **Winterfeld** Hermann Ⓜ D3.
25 „ **Dominić** Wilhelm v. Ⓜ D3.
44 „ **Kallivoda** Ladislaus Ⓚ Ⓜ D3.
19 „ **Koch** Anton Ⓜ D3.
96 „ **Marković** Eugen Ⓜ D3.
PB. 1 **Esop** Carl ♁ Ⓜ (ük.) zug. Techn. Mükomitee
ETR **Mihaljević** Georg Ⓜ
„ **Roth** Otto ♁ Ⓜ
PB. 7 **Pessler** Joseph Ritt. v. ♁ Ⓜ
4 TJR. **Korálek** Carl Ⓜ (ük.) Infkadettensch. Budapest
PB. 10 **Parti** Rudolf Ⓜ
„ 5 **Neustadtl** Carl Ⓜ
ETR. **Franzl** Gustav Ⓜ
PB. 12 **Kladiva** Ferdinand Ⓜ
„ 10 **Nentwich** Edl. v. **Hartmannshöh** Carl Ⓜ
„ 6 **Berger** Franz Ⓜ
„ 2 **Sydor** Rudolf Ⓜ
„ 1 **Kopetz** Heinrich ♁ Ⓜ (ük.) zug. Genpioninsp.
„ 14 **Appel** Eduard Ⓜ
„ 7 **Nechleba** Joseph Ⓜ
2 IR. **Spiess v. Braccioforte** Silvio Ⓜ

1. Mai 1895

81 IR. **Filipek** Franz Ⓜ D3.
56 „ **Kwiatkowski** Joseph Ⓚ Ⓜ
59 „ **Fernka** Carl Ⓜ
18 „ **Hinkimann** Hermann Ⓜ
32 „ **Parsche** Joseph Ⓜ D3.

Digitized by Google

1. Mai 1895

76 IR. **Sövegjártó** Edmund Ⓜ (ük.)
8 „ **Forstner** Ernst Ⓜ D3.
54 „ **Zipser** Leopold Ⓜ D3.
68 „ **Kleinsasser** August Ⓜ D3.
38 „ **Kiss** Anton Ⓜ D3.
53 „ **Gottesheim** Othmar Freih. v. Ⓜ D3.
11 „ **Dittrich** Ludwig ○2. Ⓚ Ⓜ
49 „ **Wiesinger** Franz Ⓜ D3.
22 „ **Tautscher** Rudolf Ⓚ Ⓜ
76 „ **Grünn** Julius Ⓚ Ⓜ
4 „ **Kirwitzer** Albert Ⓜ D3.
54 „ **Dworžak** v. **Kulmburg** Wilhelm Ⓜ
97 „ **Schottkowsky** Friedrich Ⓜ
49 „ **Pöschek** Carl Ⓜ
24 „ **Langer** Adolf Edl. v. 8 Ⓜ (ük.) Infkadettensch. Wien
65 „ **Lešić** Anton Ⓜ
26 „ **Spitzer** Heinrich Ⓜ (WG)
2 TJR. **Hausner** Humphrey Ⓜ (ük.) komdt. Generalstab
56 IR. **Romano** Ludwig Ⓜ
2 „ **Pflug** Leo 8 Ⓜ
40 „ **Petković** Theodor Ⓜ
76 „ **Arlow** Viktor Ritt. v. Ⓜ
1 „ **Panzenböck** Carl Ⓜ
63 „ **Sarlay et Hatne** Philipp de Ⓜ
48 „ **Gersti** Carl Ⓜ (WG)
67 „ **Renvers** Franz Ⓜ
86 „ **Breith** Ferdinand Ⓜ
37 „ **Hubinger** Johann Ⓜ
60 „ **Rehwald** Carl Ⓜ
29 „ **Obrenov** Georg Ⓜ
21 „ **Prosser** Otto Ⓜ
101 „ **Konečny** Otto Ⓜ
23 „ **Patrčka** Vulerian Ⓜ
86 „ **Babić** Friedrich Ⓜ
bh. FJB. **Richter** Rudolf Ⓜ
38 IR. **Guseck** Alfred Edl. v. Ⓜ
FJB. 2 **Wořišek** Wenzel Ⓜ D3.

1. Mai 1895

28 IR. **Zawiliński** Thaddäus Ⓜ D3. (WG)
4 TJR. **Kreschel** Edl. v. **Wittigheim** Friedrich Ⓜ
3 „ **Soratroi** Albin MVK. Ⓜ
FJB. 2 **Böh** v. **Rostkron** Ferdinand Ⓜ D3.
20 IR. **Pokrupa** Wenzel Ⓜ (WG)
74 „ **Bauer** Achilles Ⓚ Ⓜ D3.
3 TJR. **Frei** Johann Ⓚ Ⓜ
61 IR. **Paternolli** Peter * Ⓜ (WG)
3 bh. IR. **Schreinzer** Edmund Ⓜ D3.
73 IR. **Catinelli** Carl Ritt. v. Ⓜ D3.
3 TJR. **Mayersbach** Konstantin Ritt. v. Ⓜ D3.
2 „ **Manzano** Artur Gf. v. Ⓜ D3.
53 IR. **Marković** Michael Ⓜ D3. (WG)
79 „ **Magjarević** Demeter Ⓚ Ⓜ D3.
47 „ **Cazafura** Alexander Ⓜ D3.
4 „ **Zechbauer** Joseph Ⓜ D3.
27 „ **Jordis v. Lohausen** Otto Freih. Ⓚ Ⓜ D3.
65 „ **Schreiber v. Csik-Szentmihály** Leopold Ⓚ Ⓜ D3.
2 „ **Bischitzky** Siegfried Ⓜ D3.
23 „ **Somogyi** Carl v. Ⓜ
17 „ **Ellinger** Franz Ⓜ (WG)
23 „ **Kyrle** Rudolf Ⓜ D3.
83 „ **Babić** Richard Ⓜ D3.
5 „ **Eichler** Emil Ⓜ
34 „ **Sztrókay** Ludwig Ⓜ D3.
FJB. 21 **Eltz** Emil v. Ⓜ
42 IR. **Seitle** v. **Seitei** Carl Ⓜ D3.
17 „ **Morton** Friedrich Ⓜ
FJB 32 **Wiegrill** Heinrich Ⓚ Ⓜ D3.
65 IR. **Giehne** Ludwig Ⓜ
17 „ **Stainl** Joseph Ⓜ
48 „ **Pammer** Rudolf 8 Ⓜ (WG)
6 „ **Rothbauer** Theodor Ⓜ

1. Mai 1895

63 IR. **Skoday** Richard Ⓜ
74 „ **Vest** Joseph Edl. v. Ⓜ D3.
89 „ **Heissig** Franz Ⓜ D3. (WG)
55 „ **Wanlek** Heinrich Ⓜ
99 „ **Pirkner** Joseph Ⓜ
93 „ **Meixner** Adolf Ⓜ
FJB. 8 **Oblak** Valentin Ⓚ Ⓜ (ük.) MilORealsch.
80 IR. **Jasiński** Marian Ritt. v. Ⓚ Ⓜ
50 „ **Mustetiu** Joseph Ⓜ D3.
47 „ **Hirmer** Carl Ⓜ D3.
48 „ **Ebner** Emanuel Ⓜ
56 „ **Faraký** Ottokar 8 Ⓜ (WG)
32 „ **Mažuran** Anton Ⓜ
90 „ **Sagal** Johann Ⓜ
92 „ **Rebhahn** Leonhard 8 Ⓜ (ük.) Armeeschießschule
79 „ **Brustmann** Emil Ⓜ
66 „ **Hodula** Carl Ⓚ Ⓜ
13 „ **Štika** Joseph Ⓜ
12 „ **Schindler v. Rottenhaag** August Ritt. Ⓚ Ⓜ
44 „ **Hoholin** Julius Ⓜ
43 „ **Colnago** Ferdinand Ⓚ Ⓜ
92 „ **Litomiský** Franz Ⓜ
51 „ **Mayer** Árpád Ⓜ
35 „ **Hassenteufel** Franz Ⓚ Ⓜ
14 „ **Lewandowski** Anton Ⓜ
ETR. **Trefil** Ignaz Ⓚ Ⓜ D3.
PB. 9 **Müller v. Elblein** Artur Ritt. Ⓜ
76 IR. **Huber** Gottfried Ⓜ

1. November 1895

14 IR. **Barthel** Wilhelm Ⓜ D3. (WG)
51 „ **Müller** Eduard ○2. Ⓚ Ⓜ D3.
66 „ **Sperling** Anton Ⓜ
45 „ **Schutte** Carl Ⓜ D3.
35 „ **Brun** Ludwig Ⓜ D3.
11 „ **Holick** Anton Ⓚ Ⓜ
8 „ **Krön** Richard Ⓜ
7 „ **Stricker** Joseph Ⓜ D3.
63 „ **Swoboda** Joseph Ⓜ
15 „ **Vogt** Ferdinand Ⓜ D3.

Digitized by Google

1. November 1895

88 IR. **Kahler** Franz Ⓜ
28 „ **Wessely** Rudolf ○ 2. Ⓚ Ⓜ D3.
29 „ **Ballhar** Johann Ⓜ
51 „ **Neubauer** Joseph Ⓜ D3.
91 „ **Kühtreiber** Franz ○ 2. Ⓚ Ⓜ D3.
17 „ **Breindl** Carl Ⓜ
23 „ **Keleti** Desiderius Ⓜ
21 „ **Piefka** Anton Ⓜ D3.
75 „ **Schapira** David Ⓜ D3.
4 „ **Fischer v. See** Hugo Ⓜ
62 „ **Weiser** Hermann Ⓜ
53 „ **Seelig** Wilhelm Ⓜ D3.
19 „ **Toronyai** Carl Ⓜ D3.
44 „ **Dočkal** Alois Ⓜ
6 „ **Pušak** Joseph 3 Ⓜ
25 „ **Schmidbacher** Joseph Ⓚ Ⓜ
52 „ **Martinek** Siegmund Ⓜ D3.
16 „ **Watzke** Joseph Ⓜ
3 „ **Exner** Emil Ⓚ Ⓜ D3.
8 „ **Hominski** Rudolf Ⓜ
85 „ **Babisz** Franz Ⓜ D3.
39 „ **Wolff** Johann 3 Ⓚ Ⓜ
58 „ **Pavliš** Andreas Ⓜ
94 „ **Vondráček** Joseph Ⓚ Ⓜ
92 „ **Bodó** Hermann Ⓜ
47 „ **Lercher** Johann Ⓜ
36 „ **Mollinary** Eduard Ⓜ
3 „ **Rädlhammer** August Ⓜ D3. (WG)
89 „ **Mann** Wilhelm Ⓚ Ⓜ D3.
26 „ **Matzek** Ottokar Ⓜ D3.
80 „ **Bilinski** Joseph Ⓚ Ⓜ
50 „ **Litschauer** Eduard Ⓜ
49 „ **Fiedelschuster** Oskar Ⓜ D3.
71 „ **Redl** Oskar Ⓜ
57 „ **Kral** Julius Ⓚ Ⓜ D3.
26 „ **Strauch** Carl Ⓚ Ⓜ
47 „ **Pilar** Stephan Ⓜ
34 „ **Kirschhofer** August Ⓚ Ⓜ
92 „ **Bergmann** August Ⓜ
78 „ **Hoffmann** Ignaz Ⓜ
1 „ **Kofron** Franz Ⓜ
48 „ **Heinlein** Alfred Ⓜ
92 „ **Eybner** Adolf Ⓜ
FJB. 11 **Martinek** Wilhelm Ⓜ

1. November 1895

42 IR. **Guretzky v. Kornitz** und **Gureck** Rudolf Freih. Ⓜ
97 „ **Hoffmann** Alfons Edl. v. Ⓜ
FJB. 19 **Cvitković** Johann Ritt. v. Ⓜ (WG)
39 IR. **Kurelec v. Boine-mir** Adolf Ritt. Ⓜ
41 „ **Neumann** Artur Ⓜ
101 „ **Móga** Viktor v. 3 Ⓜ
84 „ **König** Otto 3 Ⓜ (WG)
99 „ **Karpellus** Alexander Ⓜ
7 „ **Schüler** Alfred Ⓜ
59 „ **Hellmer** Carl Ⓜ
5 „ **Mestrović** Wilhelm Ⓜ
24 „ **Bozzlano** Joseph Edl. v. Ⓜ (ük.) Theres. Mil-akad.
49 „ **Koschak** Wilhelm Ⓜ
4 „ **Härtlein** Ludwig Ⓜ
FJB. 32 **Stampfer** Ludwig Ritt. v. Ⓜ
89 IR. **Babić** Othmar Ⓜ
91 „ **Kuberth** Julius Ⓜ (WG)
81 „ **Grubbauer** Franz Ⓜ
10 „ **Zhuber** v. **Okrog** Wilhelm Ⓜ
17 „ **Huna** Arthur Ⓜ
65 „ **Naglić** Adalbert Ⓜ
99 „ **Steinsberg** Alfred Ⓜ
85 „ **Andreić** Alexander Ⓜ
90 „ **Kemmel** Ludwig Ⓜ
5 „ **Fauland** Leopold Ⓜ
39 „ **Graeszl** Géza Ⓜ
98 „ **Krehan** Joseph Ⓜ
2 „ **Guha** Joseph Ⓜ
44 „ **Zöch** Carl Ⓜ
93 „ **Griessmaier** Joseph Ⓜ
13 „ **Kneifel** Ludwig Ⓜ
84 „ **Zillner** Carl Ⓜ
93 „ **Buschman** Heinrich Freih. v. Ⓚ Ⓜ D3.
8 „ **Watterich** Albert Ⓜ
10 „ **Klimt** Carl Ⓜ D3.
95 „ **Tramer** Maximilian Ⓜ
56 „ **Jaklin** Vinzenz Ⓚ Ⓜ
11 „ **Neworal** Ferdinand Ⓚ Ⓜ D3.
77 „ **Nossek** Jakob Ⓚ Ⓜ D3.
38 „ **Hausser** Rudolf ○ 2. Ⓚ Ⓜ D3.
25 „ **Bitterer** Franz Ⓜ
101 „ **Böhm** Joseph Ⓚ Ⓜ D3.

1. November 1895

FJB. 10 **Wieden** Edl. v. **Alpenbach** Eduard Ⓜ D3.
18 IR. **Kindler** Johann Ⓜ
15 „ **Küttner** Ferdinand Ⓜ
50 „ **Koverosan** Johann 3 Ⓜ
FJB. 20 **Czermack** Edl. v. **Eichenfeld** Richard Ⓜ D3.
41 IR. **Fischer** Carl Ⓜ (ük.) RKM.
43 „ **Kamner** Michael Ⓜ
9 „ **Kosch** Ignaz Ⓜ D3.
64 „ **Zajiček** Emanuel Ⓜ
58 „ **Klein** Rudolf Ⓜ
26 „ **Fritsch** Artur Ⓜ
5 „ **Varjú** Alexander Ⓜ D3.
10 „ **Stanklewicz** Carl Ⓜ (ük.) 10. Korps Przemyśl
21 „ **Dinebir** Robert Ⓜ
27 „ **Pistotnik** Carl Ⓜ
2 bh. IR. **Mader** Leonhard Ⓜ D3.
50 IR. **Müller** Franz Ⓚ Ⓜ
42 „ **Pawlowsky** Carl Ⓜ D3.
45 „ **Doppelhofer** Vinzenz Ⓜ
48 „ **Patrčka** Siegmund 3 Ⓜ D3.
45 „ **Kawinek** Friedrich ○ 2. Ⓚ Ⓜ
95 „ **Borecky** Eduard Ⓜ D3.
75 „ **Eder** Robert Ⓜ
81 „ **Schwaller** Friedrich 3 Ⓜ
89 „ **Toma** August Ⓜ
1 bh. IR. **Hartmann** Maximilian Ⓜ (WG)
2 „ **Jegel** Anton Ⓜ D3.
1 IR. **Gebauer** Johann Ⓚ Ⓜ
81 „ **Fuchs** Wilhelm Ⓚ Ⓜ D3.
55 „ **Eisenschimmel** Kamillo Ⓜ
48 „ **Wastel** Joseph Ⓜ
29 „ **Balling** Friedrich Ⓜ
85 „ **Hostasch** Johann Ⓜ D3.
37 „ **Voglsang** Albin Ⓜ D3.
100 „ **Kasper** Heinrich Ⓜ
44 „ **Dipolter** Heinrich Ⓜ D3.

Digitized by Google

1. November 1895

32 IR. **Fekete de Nagy-Iván** Ladislaus Ⓚ Ⓜ
23 „ **Brillich** Julius Ⓜ
67 „ **Schmidt** August Ⓜ
82 „ **Monzer** Franz Ⓜ D3.
87 „ **Nechwatal** Johann Ⓜ
70 „ **Gheri** Philipp Ⓜ
91 „ **Fischer** Georg Ⓜ (WG)
35 „ **Krammer** Maximilian Ⓜ
78 „ **Lubenik** Alois Ⓚ Ⓜ
57 „ **Černy** Wilhelm Ⓜ D3.
32 „ **Marcinkiewicz** Dominik Ⓜ D3.
88 „ **Indrák** Leopold Ⓚ Ⓜ D3.
74 „ **Prochaska** Carl Ⓜ
83 „ **Bajas** Johann Ⓚ Ⓜ
73 „ **Pfister** Carl Ⓜ
78 „ **Kollaritsch** Rudolf Ⓜ
41 „ **Murdziński** Friedrich Ⓜ D3.
84 „ **Waschak** Ferdinand Ⓜ
81 „ **Glasner** Anton Ⓜ D3.
29 „ **Veinović** Emanuel Ⓜ D3.
18 „ **Letz** Stephan Ⓜ D3.
9 „ **Ambros** Heinrich Ⓜ
91 „ **Niederkorn** Friedrich Ⓚ Ⓜ D3.
9 „ **Polak v. Zdiradov** Edgar Ⓜ
38 „ **Pottyondy de Szt. Márton** Ludwig Ⓜ
44 „ **Lankasch** Joseph Ⓜ D3.
3 „ **Schiller** Franz Ⓜ
91 „ **Wagner** Johann Ⓜ D3.
30 „ **Sokołowski** Stanislaus Ⓜ
39 „ **Tröster** Carl Ⓜ
36 „ **Kapin** Rudolf Ⓜ D3.
102 „ **Nickerl v. Ragenfeld** Franz Ⓜ
FJB. 12 **Wollner** Franz Ⓜ D3.
54 IR. **Krebs** Carl Ⓜ
94 „ **Berlanda** Joseph Ⓚ Ⓜ D3.
FJB. 28 **Angeli** Maximilian Edl v. Ⓜ
101 IR. **Spitzka** Aurel Ⓜ D3.
39 „ **Krogczy** Alfred Ⓜ
85 „ **Gaál** Johann Ⓜ D3.
36 „ **Winter** Heinrich Ⓜ

1. November 1895

17 IR. **Balzar** Johann Ⓜ
18 „ **Słubozakowski** Konstantin Ⓜ D3.
bh. FJB. **Berg** Carl Ⓜ
12 IR. **Komauer** Joseph Ⓚ Ⓜ
87 „ **Pig** Richard Ⓜ
102 „ **Feldmann** Moritz Ⓜ (WG)
76 „ **Lippe** Ladislaus von der Ⓜ D3.
64 „ **Siegl** Carl Ⓜ D3.
PB. 8 **Korbel** Franz Ⓜ
3 IR. **Peroutka** Anton Ⓜ (ük.) Leiter der 3. Mappierungsabt.
FJB. 10 **Vitzthum** Julius Ⓜ

7. Februar 1896

FJB. 23 **Poletilović** Joseph Ⓜ

1. Mai 1896

FJB. 6 **Kirschner** Ferdinand Ⓜ
73 IR. **Libsch** Heinrich Ⓜ D3.
1 „ **Banaś** Eduard Ⓜ
48 „ **Farkas** Desiderius Ⓜ
81 „ **Jenemann** Edl. v. **Werthau** Emil Ⓜ
41 „ **Witzler** Carl Ⓜ
5 „ **Rössler** Franz Ⓜ
1 TJR. **Schleinitz** Viktor Freih. v. Ⓜ
22 IR. **Printz** Johann Ⓜ (ük.) Infkadettensch. Wien
42 „ **Frank** Franz Ⓜ
31 „ **Spiess v. Braccioforte** August Ⓜ
13 „ **Wolgner** Johann Ⓜ
32 „ **Pelikán** Eduard Ⓜ
37 „ **Palkovics** Stephan Ⓜ
85 „ **Bals** Julius Ⓜ
91 „ **Scholze** Edmund Ⓜ
15 „ **Reymann** Maximilian Ⓜ
1 „ **Mildner** Fridolin Ⓜ
FJB. 2 **Krepl** Franz Edl. v. Ⓜ
43 IR. **Dorotka v. Ehrenwall** Augustin Ⓜ
96 „ **Tarbuk** Johann Ⓜ
59 „ **Lamatsch** Edl. v. **Waffenstein** Rudolf Ⓜ

1. Mai 1896

31 IR. **Pössl** Julius Ⓜ
7 „ **Maschke** Wilhelm Edl. v. Ⓜ
101 „ **Geisendorfer** Paul Ⓜ
41 „ **Schenk** Ferdinand Ⓜ
53 „ **Wagner** Artur Ritt. v. Ⓜ
20 „ **Siersch** Hermann Ⓜ
20 „ **Christianović** Konrad Ⓜ
87 „ **Kaller** Othmar Ⓜ
94 „ **Haslinger** Alfred Ⓜ
62 „ **Kessler** Joseph Ⓚ Ⓜ
FJB. 1 **Bonani** Joseph Ⓜ D3.
58 IR. **Tirschek** Vinzenz Ⓜ
83 „ **Tormássy** Desiderius v. Ⓜ
99 „ **Zikesch** Joseph Ⓜ
88 „ **Bischitzky** Robert Ⓜ
5 „ **Korom** Julius * Ⓜ (WG)
97 „ **Obraczay** Theodor Ⓜ
74 „ **Swiszczowski** Joseph Ⓜ D3.
76 „ **Petri** Viktor Ⓜ D3.
96 „ **Radlberger** Carl Ⓚ Ⓜ
94 „ **Ptáčnik** Gottlieb Ⓜ (ük.) RKM.
80 „ **Schimitzek** Zesław Ⓜ
97 „ **Senautka v. Seewart** Maximilian Ritt. Ⓜ D3.
PB. 7 **Habermann** Carl v. Ⓜ
„ 8 **Eisenbach** Albert Ⓜ
6 IR. **Perknovsky** Carl Ⓜ (WG)
FJB. 4 **Oertl** Franz Ⓚ Ⓜ
17 IR. **Cantarutti** Johann Ⓜ
80 „ **Penz** Joseph Ⓚ Ⓜ D3.
64 „ **Zipfelmayer** Matthias Ⓜ D3.
46 „ **Reiner** Carl Ⓜ D3.
74 „ **Kremling** Ludwig Ⓚ Ⓜ D3.
FJB. 25 **Stockart v. Bernkopf** Benvenuto Freih. Ⓚ Ⓜ
43 IR. **Seinfeld** Anton Ⓚ Ⓜ D3.
FJB. 32 **Hodik** Franz Ⓜ D3.
„ 7 **Covin** Lorenz MVK. Ⓜ
85 IR. **Nagy v. Klausenthal** Artur Ⓚ Ⓜ D3.
1 TJR. **Vogl** Otto Ⓜ
45 IR. **Weiss** Alfred Ⓚ Ⓜ
54 „ **Demel** Joseph Ⓜ D3.

Digitized by Google

1. Mai 1896

55 IR. **Eminger** Joseph Ⓜ
1 TJR. **Salvadori** Benvenuto Edl. v. Ⓚ Ⓜ D3.
37 IR. **Mankosch** Friedrich Ⓜ D3.
31 „ **Schmidt** Viktor Ⓜ (WG)
75 „ **Türk** Christoph Ⓜ
84 „ **Vock** Rudolf Ⓜ
57 „ **Mikula** Anton Ⓜ
14 „ **Willingstorfer** Friedrich Ⓜ
37 „ **Lorber** Franz Ⓜ
96 „ **Kantz** Carl v. Ⓚ Ⓜ
34 „ **Mathans** Oskar Ⓜ
87 „ **Schöbinger** Franz Ⓜ
63 „ **Schmidt** Eduard Ⓜ
30 „ **Bratanitsch** Johann Ⓜ
3 „ **Weber** Ludwig Ⓜ
82 „ **Wolf** Carl Ⓜ
67 „ **Peschke** Maximilian Ⓚ Ⓜ
100 „ **Dillmann** Joseph Ⓚ Ⓜ
74 „ **Tuschner** Johann Ⓜ
67 „ **Humenyanszky** Rudolf Ⓚ Ⓜ
14 „ **Miorini** Edl. v. **Sebentenberg** Ferdinand Ⓜ (ük.) Infkadettensch. Marburg
67 „ **Ebner** Maximilian Ⓚ Ⓜ
15 „ **Pollak** Carl Ⓚ Ⓜ
60 „ **Puy** Joseph Ⓜ
3 TJR. **Frass** Norbert Ⓚ Ⓜ (ük.) Infkadettensch. Marburg
19 IR. **Heisegg** Carl Ⓜ
25 „ **Sparber** Rudolf MVK. (KD) Ⓚ Ⓜ
11 „ **Junk** Joseph Ⓚ Ⓜ
3 TJR. **Pircher** v. **Pirchhof** Adolf Ⓚ Ⓜ (WG)
36 IR. **Biesiadzki** Stanislaus Ⓚ Ⓜ
67 „ **Trunkó** Ferdinand Ⓚ Ⓜ (ük.) 6. Korps Kassa (Kaschau)
11 „ **Pototschnig** Georg Ⓚ Ⓜ
11 „ **Karban** Wenzel Ⓚ Ⓜ (WG)
58 „ **Ružek** Ferdinand Ⓜ (ük.) MilÜRealsch. Kőszeg (Güns)
88 „ **Böhm** Carl Ⓜ D3.

1. Mai 1896

40 IR. **Chwosta** Anton Ⓜ
FJB. 16 **Marass** Johann Ⓜ
36 IR. **Gürtler** Joseph Ⓜ
54 „ **Krischan** Guido Ⓜ
13 „ **Latinik** Franz Ⓜ
61 „ **Prochaska** Johann Ⓜ D3.
5 „ **Fleischmann** Richard Ⓜ
47 „ **Trampus** Johann Ⓜ
46 „ **Fraudetzky** Alois Ⓜ
2 „ **Freund** Moritz Ⓜ
3 bh. IR. **Teltscher** Franz Ⓜ
79 IR. **Pollak** Friedrich Ⓜ
81 „ **Hippel** Carl Ⓜ
49 „ **Salis-Samaden** Carl Freih. v. Ⓜ MO-K. ✝
89 „ **Wysocki** Martin Ⓜ
25 „ **Erhart** Carl Ⓜ
90 „ **Hospodarž** Eduard Ⓜ
92 „ **Randl** Michael Ⓜ
15 „ **Schwartz** Anton Ⓜ
102 „ **Jechl** Ignaz Ⓜ
20 „ **Prokop** Joseph Ⓜ D3.
54 „ **Jakubowski** Bernard Ⓜ D3.
84 „ **Haas** Johann Ⓜ
72 „ **Rosenberg** August Ⓜ
68 „ **Wagner** Peter Ⓜ
3 bh. IR. **Otto** Edmund Ⓜ
98 IR. **Elleder** Emanuel Ⓜ
58 „ **Jost** Ferdinand Ⓜ
14 „ **Pöschmann** Artur Ⓜ
94 „ **Pelz** Georg Ⓜ
91 „ **Balduin** August v. Ⓜ
3 „ **Žunkovič** Martin Ⓜ D3.
33 „ **Hauslich** David Ⓜ D3.
84 „ **Rössler** Hugo Ritt. v. Ⓜ (ük.) RKM.
PB. 6 **Hackenberger** Andreas Ⓜ
76 IR. **Fischer** Carl Ⓜ

1. November 1896

79 IR. **Horák** Johann Ⓚ Ⓜ D3.
41 „ **Tomaszkiewicz** Carl Ⓜ
14 „ **Čačič-Šarić** Johann Ⓜ
1 bh. IR. **Marić** Johann Ⓜ D3.
33 IR. **Garzarolli** v. **Thurnlack** Gustav Ⓜ
77 „ **Kammer** Franz Ⓜ
53 „ **Čačković de Vérhovina** Georg Ⓜ

1. November 1896

100 IR. **Schaller** Adolf Ⓜ
75 „ **Hanika** Anton Ⓜ
1 TJR. **Kriegshaber** Rudolf Ritt. v. Ⓜ
29 IR. **Němec** Carl Ⓜ
68 „ **Málnay-Mierzvinski** v. **Basahid** Julius Ⓜ (ük.) 4. Korps Budapest
86 „ **Gaksch** Anton Ⓜ
73 „ **Jungl** Joseph Ⓜ
29 „ **Schalić** Božidar Ⓜ (ük.) Infkadettensch. Carlstadt
99 „ **Rast** Maximilian Freih. v. Ⓜ
57 „ **Dzięciołowski** Adalbert Ⓜ D3.
99 „ **Kotschy** Alfred Ⓜ
43 „ **Haagner** Carl Ⓜ
FJB. 7 **Dörfler** Hugo Ⓜ
82 IR. **Žebre** Bartholomäus Ⓜ
44 „ **Schmidt** August Ⓜ
30 „ **Pinz** Christian Ⓜ D3.
27 „ **Baldasseroni** Johann Conte Ⓜ
67 „ **Oppacher** Alois Ⓜ
69 „ **Franczl** Hugo Ⓜ
68 „ **Scoffó** Otto Ⓜ
3 „ **Eckling** Carl Ⓜ
51 „ **Nagy** Gustav Ⓜ
89 „ **Knopp** Adolf Ⓜ D3.
62 „ **Klemm** Heinrich Ⓜ
38 „ **Pfendesak** Carl Ⓜ
FJB. 13 **Hartmann** Gustav Ⓜ
5 IR. **Rottenari** Joseph Ⓜ
19 „ **Gmeinder** Anton Ⓜ
70 „ **Dauscha** Friedrich Ⓜ
FJB. 9 **Berger** Eduard Ⓜ
8 IR. **Sponner** Johann Ⓜ
34 „ **Pabst** Franz Ⓜ
FJB. 2 **Scherrer** Gebhard Ⓜ
„ 6 **Amann** Joseph Ⓜ
„ 20 **Higersperger** Viktor Ⓜ
69 IR. **Freyler** Géza Ⓜ
39 „ **Rezníček** Joseph Ⓜ
49 „ **Dicki** Anton Ⓜ
8 IR. **Strohmer** Carl Ⓜ
62 „ **Kozian** Friedrich Ⓜ
47 „ **Leopold** Rudolf Ⓜ
57 „ **Piringer** Leopold Ⓜ
46 „ **Balogh** Stephan v. Ⓜ (ük.) Theres. Milakad.

Digitized by Google

1. November 1896

36 IR. **Satke** Johann Ⓜ
57 „ **Trexler** Felix Ⓜ
68 „ **Grollmann** Ferdinand Ⓜ
18 „ **Olbrich** Alois Ⓜ
46 „ **Schiffer** Alois Ⓜ
54 „ **Kadlec** Carl Ⓜ
2 bh. IR. **Schneider** Daniel Ⓚ Ⓜ D3.
51 IR. **Kapp** Johann Ⓜ
13 „ **Damaška** Franz Ⓜ
55 „ **Chromek** Heinrich Ⓜ D3.
93 „ **Müller** Joseph Ⓜ
4 „ **Köller** Anton Ⓜ
14 „ **Staszkiewicz** Carl Ⓜ
24 „ **Reutter** Wladimir Ⓜ (WG)
13 „ **Bozděch** Franz Ⓜ (ük.) 1. Korps Krakau
3 TJR. **Heid** Robert Ⓜ (WG)
88 IR. **Rieger** Johann Ⓜ (WG)
102 „ **Tarnawski** Ferdinand Ⓜ D3.
1 TJR. **Pfeffer** Emil Ⓜ
69 IR. **Nihászy** Franz Ⓜ
71 „ **Siegel** Julius Ⓜ
19 „ **Dwořak** Alois Ⓜ
92 „ **Schimak** Rudolf Ⓜ
2 bh. IR. **Hamza** Gottlieb Ⓜ
51 IR. **Ronacher** Franz Ⓜ
83 „ **Badjura** Ludwig Ⓜ
72 „ **Gersich** Wendelin v. Ⓜ D3. (ük.) Personaladj. Sr. k. u. k. Hoheit des Erzherzogs Friedrich
96 „ **Biber** Robert Ⓜ D3.
43 „ **Dengler** Friedrich Ⓜ
11 „ **Kellner** Franz Ⓜ
71 „ **Molecz** Hugo Ⓜ D3.
12 „ **Bauer** Julius Ⓜ
31 „ **Lutsch** Johann Ⓜ
77 „ **Schwanda** Emil Ⓜ
PB. 14 **Mjk** Ignaz Ⓜ
„ 8 **Fiedler** Franz Ⓜ
„ 2 **Steiner** Viktor Ⓜ
36 IR. **Lašek** Heinrich Ⓜ
7 „ **Ertl** Maximilian Ⓜ
46 „ **Matuschka** Friedrich Ⓜ (ük.) MilORealsch.
PB. 3 **Loy** Bernhard Ⓜ
„ 9 **Haluska** Hugo Ⓜ
„ 11 **Salomon** Robert Ⓜ (ük.) Techn. Milkomitee
68 IR. **Chitil** Viktor Ⓜ

1. November 1896

14 IR. **Schmidt** Franz Ⓜ (ük.) Infkadettensch. Straß
ETR. **Khu** Julius Ⓜ (ük.) zug. Generalstab
PB. 15 **Gylek** Alexander Ⓜ
82 IR. **Asbóth** Carl v. Ⓜ
84 „ **Eckhart** Georg Ⓜ
89 „ **Kovačević** Paul Ⓜ

1. Mai 1897

87 IR. **Mervoš** Peter Ⓜ
78 „ **Schafranek** Julius Ⓜ
33 „ **Breuer** Eugen Ⓚ Ⓜ
97 „ **Lachner** Emil Ⓜ
102 „ **Schweigert** Edl. v. **Bahntreu** Artur Ⓜ
3 TJR. **Zambaur** Eduard Ritt. v. Ⓜ (ük.) Theres. Milakad.
68 IR. **Gross** Edl. v. **Rechtenfels** Otto Ⓜ
3 bh. IR. **Bartl** Leo Ⓜ
FJB. 8 **Novaković** v. **Gjuraboj** Bogumil Ⓜ
71 IR. **le Beau** Philipp v. Ⓜ
92 „ **Gerstendörfer** Gustav Ⓜ
60 „ **Dierkes** Ludwig Edl. v. Ⓜ (ük.) MilO-Realsch.
FJB. 24 **Gerő** Emmerich Ⓜ
99 IR. **Oth** Friedrich Ⓜ
50 „ **Poletilović** Alois Ⓜ
16 „ **Peschka** Heinrich Ⓜ
FJB. 22 **Jirsa** Johann Ⓜ
52 IR. **Tomić** Anton Ⓜ
70 „ **Olivieri** Carl Ⓜ
66 „ **Harner** Doimo Ⓜ
27 „ **Schneider** Georg Ⓜ
2 TJR. **Vittorelli** Richard v. Ⓜ
94 IR. **Stojanović** Gabriel Ⓜ
75 „ **Rosenauer** Felix MVK. Ⓜ
38 „ **Mihailić** Ivo Ritt. v. Ⓜ
100 „ **Petertil** Joseph Ⓜ
FJB. 30 **Langer** Alfred Edl. v. Ⓜ
6 IR. **Terbojević** Wladimir Ⓜ
83 „ **Brecht** von der **Wallwacht** Carl Ⓜ
70 „ **Doblitzky** Theodor Ⓜ
28 „ **Seitle** v. **Seitel** Ernst Ⓜ

1. Mai 1897

20 IR. **Mick** Gustav Ⓜ
98 „ **Galuschge** Johann Ⓜ
102 „ **Asboth** Albert v. Ⓜ
90 „ **Prauss** Wilhelm Ⓜ D3.
9 „ **Bartunek** Joseph Ⓜ
61 „ **Hofbauer** Alexander Ⓜ
58 „ **Materna** Robert Ⓜ
96 „ **Jossé** Carl Ⓜ
FJB. 9 **Wosátka** Jaroslav Ⓜ
67 IR. **Daniek** Edl. v. **Danhof** Eugen Ⓜ
70 „ **Radivojević** Georg Ⓜ
59 „ **Valóló** Béla v. Ⓜ D3.
21 „ **Bilansky** Franz Ⓜ
87 „ **Hossner** Franz Ⓜ
4 „ **Fock** Carl Ⓜ
58 „ **Wilhelm** Alois Ⓜ
33 „ **Burdea** Demeter Ⓜ
66 „ **Spilchal** Johann Ⓜ
69 „ **Michels** Johann Ⓜ
71 „ **Honsik** Ludwig Ⓜ
82 „ **Gründorf** Julius Ⓜ D3.
4 bh. IR. **Klier** Wilhelm Ⓜ
74 IR. **Rochlitz** Joseph Ⓜ
PB. 2 **Seidel** Franz Ⓜ
28 IR. **Mayer** Hugo Ⓜ
19 „ **Fiedler** Rudolf Freih. v. Ⓜ
88 „ **Zahner** Carl Ⓜ
55 „ **Wolf** Matthias Ⓜ
41 „ **Czernautzan** Theodor Ⓜ D3.
17 „ **Bryda** Emanuel Ⓜ
36 „ **Stary** Otto Ⓜ
3 TJR. **Fischer** v. **See** August Ⓜ
16 IR. **Lutschounig** Joseph Ⓜ
58 „ **Schneider** Julius Ⓜ
11 „ **Ort** Wenzel Ⓜ
62 „ **Stöckl** Franz Ⓜ

1. Juni 1897

96 IR. **Vodnik** Kaspar Ⓜ

1. November 1897

60 IR. **Wieninger** Franz Ⓜ
bh. FJB. **Salis-Seewis** Gubert Freih. v. Ⓜ
70 IR. **Pupić** Wilhelm Ⓜ
60 „ **Fehér** Emmerich Ⓜ
83 „ **Roth** Michael Ⓜ

Digitized by Google

1. November 1897

60 IR. **In der Mauer zu Strehlburg und Freifeld** Friedrich v. Ⓜ
75 „ **Andres** Joseph Ⓜ
86 „ **Viličić** Milan Ⓜ
84 „ **Hoffmann** Maximilian Ⓜ
1 bh. IR. **Kubiček** Joseph Ⓜ D3.
LIK. **Vieten** Theodor Ⓜ
75 IR. **Haas** Joseph Ⓜ
FJB. 11 **Dolliner** Hermann Ⓜ
47 IR. **Beschorner** Friedrich Ⓜ
53 „ **Obertyński auf Obertyn** Robert Ritt. v. Ⓜ (ük.) RKM.
46 „ **Simony** Oskar Ⓜ
88 „ **Voiti** Emil Ⓜ (ük.) Leiter der 4. Mappierungsabt.
56 „ **Itz** Edl. v. **Mildenstein** Maximilian Ⓜ
51 „ **Zsivanovits** Peter Ⓜ (WG)
37 „ **Herberth** Michael Ⓜ
16 „ **Komatz** Robert Ⓜ
7 „ **Sfederamit** Carl Ⓜ
96 „ **Siemens** Gustav Ⓜ
FJB. 7 **Nadherny** Heinrich Ritt. v. Ⓜ
76 IR. **Hauser** Carl Ⓜ
61 „ **Ochsenfeld** Johann Ⓜ
61 „ **Jovescu** Gregor Ⓜ
2 „ **Šimaček** Carl Ⓜ
16 „ **Hrašovec** Isidor Ⓜ
FJB. 5 **Schram** Hermann Ⓜ
15 IR. **Marmaros** Christoph Ⓜ D3.
FJB. 21 **Umlauf** Viktor Ⓜ
„ 5 **Köhler** Julius Ⓜ
„ 22 **Landa** Heinrich Ⓜ
72 IR. **Mayern** v. **Hohenberg** Albrecht Freih. Ⓜ
4 TJR. **Lauer** Maximilian Ⓜ
34 IR. **Hildebrand** Hans Ⓜ
40 „ **Horák** Johann Ⓜ
52 „ **Halper** v. **Szigeth** Marcell Ⓜ

1. Mai 1898

50 IR. **Drasser** Vinzenz Ⓜ
24 „ **Scholz** Otto Ⓜ
4 bh. IR. **Pospíšil** Wenzel Ⓜ
20 IR. **Rauscher** Vinzenz Ⓜ

1. Mai 1898

80 IR. **Bastgen** Stanislaus Ⓜ
29 „ **Wessely** Rudolf Ⓜ
72 „ **Mach** Anton Ⓜ
FJB. 13 **Porsch** Rudolf Ⓜ D3.
63 IR. **Jäger** Georg Ⓜ
FJB. 4 **Göttlicher** v. **Bartenthal** Alois Ritt. Ⓜ
62 IR. **Mészáros** Joseph Ⓜ
33 „ **Philipovich** Achilles v. Ⓜ
1 bh. IR. **Čudić** Michael Ⓜ D3.
91 IR. **Engl** Eduard Ⓜ D3.
33 „ **Csoban** Michael Ⓜ
20 „ **Grodyński** Bernhard Ⓜ
35 „ **Ventour** v. **Thurmau** Hugo Ⓜ
99 „ **Rast** Kuno Freih. v. Ⓜ (WG)
7 „ **Koczorowski** Adam Ⓜ
7 „ **Kapitola** Ferdinand Ⓜ
62 „ **Wallner** Robert Ⓜ
92 „ **Rücker** Julius Ⓜ
79 „ **Kamler** Carl Ⓜ
FJB. 20 **Sprenzel** Anton Ⓜ D3.
11 IR. **Haluska** Alfred Ⓜ
FJB. 30 **Hofmann** Carl Ⓜ
22 IR. **Grans** Cäcil Ⓜ
70 „ **Jiraut** Heinrich Ⓜ
ETR. **Mayer** Carl Ⓜ
PB. 11 **Ehmer** Johann Ⓜ
„ 4 **Niewiadomski** Jakob Ritt. v. Ⓜ
„ 12 **De Vall** Franz Ⓜ (ük.) RKM.
„ 11 **Watzek** Joseph Ⓜ
75 IR. **Pezellen** Klemens Ⓜ
23 „ **Telzer** Vinzenz Ⓜ D3.
21 „ **Hoffmann** Georg Ⓜ
35 „ **Urban** Rudolf Ⓜ D3.
97 „ **Peters** Emil Ⓜ
60 „ **Nobl** Ludwig Ⓜ
31 „ **Endmoser** Carl Ⓜ (ük.) Infkadettensch. Liebenau
10 „ **Krislanowsky** Viktor Ⓜ
43 „ **Benesch** Otto Ⓜ (ük.) Infkadettensch. Temesvár
2 TJR. **Perlick** Friedrich Ⓜ
3 „ **Rainer** Rudolf Ⓜ (ük.) RKM.
38 IR. **Stamm** Koloman Ⓜ
4 bh. IR. **Elsner** Joseph Ⓜ
82 IR. **Knöfler** Joseph Ⓜ

1. Mai 1898

102 IR. **Sammer** Emil Ⓜ
76 „ **Ruttrich** Franz Ⓜ (ük.) RKM.
43 „ **Gellinek** Ferdinand Ⓜ (ük.) MilUReals ch. St. Pölten
38 „ **Pfalz** Rudolf Ⓜ
3 „ **Rosenmayr** Vinzenz Ⓜ
73 „ **Budiner** Gustav Ⓜ
2 „ **Eisenkolb** Ludwig Ⓜ (ük.) RKM.
1 „ **Schimunek** Philipp Ⓜ
86 „ **Szivy** Alexander Ⓜ
95 „ **Tlustý** Anton Ⓜ
70 „ **Frank** Anton Ⓜ
12 „ **Seyller** Carl Ⓜ
71 „ **Hadaszczok** Joseph Ⓜ
FJB. 23 **Strassler** Ludwig Ⓜ
82 IR. **Miltschitzky** Franz Ⓜ
45 „ **Klinger** Ludwig Ⓜ
9 „ **Traunsteiner** Maximilian Ⓜ
33 „ **Deniflée** Carl Ⓜ (ük.) 7. Korps Temesvár
FJB. 23 **Melchner** Robert Ⓜ
48 IR. **Korytko** v. **Jelita** Severin Ritt. Ⓜ (ük.) komdt. Generalstab
54 „ **Kallasch** Wilhelm Ⓜ
76 „ **Taboraky** v. **Hirschfeld** Eduard Ⓜ
34 „ **Voit** Rudolf Ⓜ
7 „ **Duchodný** Eduard Ⓜ
85 „ **Karenovics** Ludwig Ⓜ (ük.) Milgeogr. Inst.
102 „ **Segner** Adalbert Ⓜ
59 „ **Jacquemot** August Ⓜ
27 „ **Schweighofer** Maximilian Ⓜ
ETR. **Mišek** Ladislaus Ⓜ
6 IR. **Klein** Julius Ⓜ
67 „ **Haag** Géza Ⓜ
78 „ **Pfister** Gustav Ⓜ
19 „ **Albrecht** Árpád Ⓜ
34 „ **Kurth** Emmerich Ⓜ
83 „ **Loew** Rudolf Ⓜ
87 „ **Filous** Eduard Ⓜ
94 „ **Józefowicz** Ladislaus Ⓜ
93 „ **Januszewski** Eduard Ⓜ
FJB. 2 **Hauler** Otto Ⓜ (ük.) Infkadettensch. Prag
37 IR. **Rizzetti** v. **Monte Trbuk** Paul Ritt. Ⓜ (ük.) Theres. Milakad.

Digitized by Google

1. Mai 1898

FJB. 6 **Lustig v. Preanfeld** Heinrich Ⓜ
46 IR. **Dörr** Samuel Ⓜ
67 „ **Kraumann** Eduard Ⓜ
49 „ **Trsek** Martin Ⓜ D3.
97 „ **Mesić** Johann Ⓜ
82 „ **Markóczy** Anton Ⓜ (ük.) MilORealsch.

1. November 1898

36 IR. **Elstner** Franz Ⓜ
91 „ **Herczik** Heinrich Ⓜ
69 „ **Kelil** Stephan Ⓜ
82 „ **Hofbauer** Ferdinand Ⓜ
FJB. 10 **Schultz** Felix Ⓜ
11 IR. **Martinek** Alois Ⓜ
1 „ **Giller** Joseph Ⓜ
80 „ **Maxymowicz** Johann Ⓚ Ⓜ
68 „ **Klein** Jakob Ⓜ (WG)
39 „ **Rubes** Vinzenz Ⓜ
43 „ **Scotti** Friedrich Ⓜ
46 „ **Krenn** Carl Ⓜ (WG)
35 „ **Fuhrmann** Hermann Ⓜ (WG)
29 „ **Winter** Wladimir Ⓜ
50 „ **Kröpfel** Hans Ⓜ
100 „ **Payr** Johann Ⓜ
82 „ **Breasztovszky** Gustav Ⓜ
22 „ **Theiss** Oskar Ⓜ
54 „ **Noderer** Franz Ⓜ
46 „ **Makowiczka** Ludwig Ⓜ
28 „ **Zólyomi** Árpád Ⓜ
2 bh. IR. **Hadia** Konstantin Ⓜ
53 IR. **Turčić** Carl Ⓜ
20 „ **Rossig** August Ⓜ
43 „ **Kager** Wilhelm Ⓜ
44 „ **Hackenberg** Otto Ⓜ
102 „ **Schneider** Edl. v. **Manns-Au** Vinzenz Ⓜ
13 „ **Wolgner** Gustav Ⓜ (WG)
71 „ **Tenner** Richard Ⓜ
36 „ **Halatschka** Carl Ⓜ
16 „ **Walland** Richard Ⓜ (ük) Infkadettensch. Marburg
90 „ **Dusik** Rudolf Ⓜ (ük.) MilORealsch. Kismarton (Eisenstadt)
57 „ **Hempel** Friedrich Ⓜ
22 „ **Knezić** Rudolf Ⓜ (ük.) Infkadettensch. Triest
55 „ **Just** recte **Giusto** Carl Ⓜ

1. November 1898

100 IR. **Plachy** Joseph Ⓜ
89 „ **Colerus v. Geldern** Oskar Ⓜ (ük.) Infkadettensch. Prag
94 „ **Goldmann** Eduard Ⓜ (ük.) RKM.
1 bh. IR. **Sallinger** Richard Ⓜ
98 IR. **Bennewitz** Julius Ⓜ
FJB. 1 **Weingraber** Stephan Ⓜ
62 IR. **Russheim** Franz Ⓚ Ⓜ D3.
71 „ **Tenner** Heinrich Ⓚ Ⓜ
99 „ **Zaremba** Georg Ritt. v. Ⓜ
42 „ **Hlávka** Heinrich Ⓜ
84 „ **Fröhlich** Rudolf Ⓜ
57 „ **Neumann** Joseph Ⓜ
3 TJR. **Weiskopf** Johann Ⓜ
41 IR. **Werner** Emil Ⓜ
101 „ **Hatzunder** Johann Ⓜ
ETR. **Kojetinsky** Moritz Ⓜ
64 IR. **Franz** Albin Ⓜ
PB. 13 **Jobst v. Ruprecht** Friedrich Ⓜ
„ 3 **Korb** Ferdinand Ⓜ
92 IR. **Maister** Jaroslav Ⓜ
PZD. **Herkner** Rudolf Ⓜ
8 IR. **Jung** Carl Ⓚ Ⓜ (ük.) MilORealsch.
90 „ **Forstmeyer** Joseph Ⓜ
5 „ **Milanov** Dušan Ⓜ
76 „ **Csoban** Alexander Ⓜ
39 „ **Blücher** Friedrich v. Ⓜ
67 „ **Naredi** Maximilian Ⓜ
65 „ **Kotányi** Hugo Ⓚ Ⓜ
56 „ **Koidl** Joseph Ⓜ
73 „ **Ladek** Carl Ⓜ
2 TJR. **Bondati** Dante Ⓜ
62 IR. **Hein** Alois Ⓜ (WG)
48 „ **Raft** Desiderius Ⓜ
60 „ **Geschliesser** Paul Ⓜ
PB. 15 **Reimer** Vinzenz Ⓜ

1. Mai 1899

43 IR. **Kopp** Andreas Ⓜ
83 „ **Landkammer** Johann Ⓜ
2 „ **Voicu** Johann Ⓚ Ⓜ (ük.) Infkadettensch. Kamenitz
7 „ **Gräbner** Joseph Ⓚ Ⓜ
14 „ **Kustroń** Thomas Ⓜ
26 „ **Breuer** Ludwig Ⓜ

1. Mai 1899

67 IR. **Achácz** Alexander Ⓜ
47 „ **Hofer** Gottfried Ⓜ
66 „ **Pfleger** Wenzel Ⓜ
1 „ **Kiesler** Lazar Ⓜ
4 „ **Boog** Rudolf v. Ⓜ
2 „ **Herrmann** Robert Ⓜ
51 „ **Studziński** Alexander Ⓜ
99 „ **Gollob** Ludwig Ⓜ
FJB. 9 **Stefenelli v. Prenterhof** und **Hohenmaur** Franz Ⓜ
92 IR. **May** Maximilian Ⓜ
27 „ **Ertl** Carl Ⓚ Ⓜ
94 „ **Wolf** Wenzel Ⓜ
19 „ **Waczulik** Anton Ⓜ
59 „ **Prochaska** Alfred Ⓜ
1 bh. IR. **Rath** Ludwig Ⓜ
29 IR. **Csugudian** Elias Ⓜ
70 „ **Jung** Hermann Ⓜ
55 „ **Préveaux** Franz Ⓜ
88 „ **Pietrosch** Richard Ⓜ
18 „ **Urban** Wilhelm Ⓜ
79 „ **Jurišević** Anton Ⓚ Ⓜ
52 „ **Gröger** Franz Ⓚ Ⓜ
29 „ **Marek** Eduard Ⓜ
FJB. 19 **Grellepois** Leon Ⓚ Ⓜ
35 IR. **Clanner v. Engelshofen** Stephan Ritt. Ⓜ
66 „ **Nehrer** Adalbert Ⓜ
96 „ **Maier** Eduard Ⓚ Ⓜ (ük.) Infkadettensch. Carlstadt
46 „ **Dominig** Ernst Ⓜ
43 „ **Filipek** Rudolf Ⓚ Ⓜ
25 „ **Mölczer** Rudolf Ⓜ
41 „ **Grossar** Gregor Ⓚ Ⓜ
61 „ **Janoschek** Franz Ⓜ
91 „ **Reif** Carl Ⓜ
37 „ **Wenderinszky** Paul Ⓚ Ⓜ
97 „ **Adrario** Alfred Ⓜ
FJB. 4 **Müller** Rudolf Ⓜ
35 IR. **Fritschek** Joseph Ⓚ Ⓜ
18 „ **Müller** Johann Ⓜ
5 „ **Gündisch** Michael Ⓜ
91 „ **Benesch** Bernard Ⓜ
48 „ **Marzsó v. Verebély** Tibor Ⓚ Ⓜ ⚸
FJB. 17 **Hauer** Ludwig Ⓜ
85 IR. **Knechtl** Joseph Ⓜ
17 „ **Kersevany** August Ⓜ
38 „ **Beck** Edmund MVK. Ⓚ Ⓜ

Digitized by Google

1. Mai 1899

81 IR. **Kallab** Otto Ⓜ (Ük.) Komdt. Milaëronautischen Anstalt
89 „ **Brückner** Cölestin Ⓜ
94 „ **Karasek** Oskar Ⓜ
52 „ **Danzer** Maximilian Ⓜ
6 „ **Nossek** Edmund Ⓜ
9 „ **Ostrowski** Ludwig Ⓜ
62 „ **Zsenyey** Árpád Ⓜ
73 „ **Duras** Joseph Ⓜ
71 „ **Frenzl** Ludwig Ⓜ
84 „ **Marno** Adolf Ⓜ
58 „ **Scheibenreiter** Joseph Ⓜ (Ük.)
33 „ **Kreiner** Emmerich Ⓜ
42 „ **Kurz zum Thurn** Carl v. MVK. Ⓜ
31 „ **Schachermayr** Maximilian Ⓜ
44 „ **Richter** Rudolf Ⓜ
69 „ **Seiler** Julius Ⓜ
102 „ **Palme** Carl Ⓜ (WG)
59 „ **Hopf** Franz Ⓜ
89 „ **Sehorz** Carl Ⓜ
44 „ **Bareis** Hugo Ⓜ
21 „ **Kühnel** Franz Ⓜ
2 TJR. **Notsch** Heinrich Ⓜ
3 bh. IR. **Krepler** Stephan Ⓜ
17 IR. **Mark** v. **Traisenthal** Gustav Ⓜ
16 „ **Maschke** Maximilian Ⓜ
83 „ **Schöpflin** Armand Ⓜ
101 „ **Muntyan** Alexander Ⓜ
4 „ **Podzemny** Friedrich Ⓜ (Ük.) RKM.
2 bh. IR. **Podkraisek** Rudolf Ⓜ
FJB. 5 **Bondi** Michael Ⓜ
78 IR. **Nikolić** Obren Ⓜ
19 „ **Freyberger** Johann Ⓜ
54 „ **Laurosiewicz** Julian Ⓜ
PB. 5 **Kozłowski** Marian Ⓜ
„ 13 **Andres** Leopold Ⓜ (Ük.) Leiter der astronom. Abt. im Milgeogr. Inst.
„ 1 **Gjebić-Marušić** Marcus Ⓜ (Ük.) Techn. Milakad.
50 IR. **Althof** Theodor Ⓜ
13 „ **Bellendorfer** Wenzel Ⓜ
99 „ **Diemmer** Emanuel Ritt. v. Ⓜ
18 „ **Scheidbach** Franz Ⓜ

1. Mai 1899

66 IR. **Ptak** Alfred Ⓜ (Ük.) Infkadettensch. Wien
FJB. 29 **Müller** Alfred Ⓜ
63 IR. **Baatz** Eugen Ⓜ
81 „ **Ambrosius** Robert Ⓜ
10 „ **Danzer** Ferdinand Ⓜ
17 „ **Schneeweiss** Albin Ⓜ
46 „ **Panwitz** Wilhelm v. Ⓜ
32 „ **Szalay** Koloman Ⓜ
1 TJR. **Zipser** Vinzenz Ⓜ
ETR. **Markl** Andreas Ⓜ
77 IR. **Härtlein** Alfred Ⓜ

1. November 1899

3 TJR. **Számwald** Friedrich Ⓜ
72 IR. **Ottmar** Carl Ⓜ (Ük.) Infkadettensch. Wien
17 „ **Babić** Markus Ⓜ (Ük.) 13. Korps Agram
6 „ **Horváth** Géza Ⓜ
32 „ **Hubert** Adolf Ⓜ
70 „ **Kögl** Adolf Ⓜ
28 „ **Heissig** Konrad Ⓜ
75 „ **Buxbaum** Franz Ⓜ
69 „ **Papházy** Kornell v. Ⓜ (beurl.)
49 „ **Hornbostel** Paul Ritt. v. Ⓜ
10 „ **Strik** Joseph Ⓜ
FJB. 23 **Schopper** Artur Ⓜ
77 IR. **Reisner** Freih. v. **Lichtenstern** Franz Ⓜ
51 „ **Ramann** Wilhelm Ⓜ
12 „ **Vrkljan** Stephan Ⓜ
31 „ **Metze** Rudolf Ⓜ
88 „ **Wagner** Joseph Ⓜ
83 „ **Welther** Georg Ⓜ
71 „ **Kootschet** Cäsar Ⓜ
18 „ **Žemlička** Johann Ⓜ
81 „ **Rziha** Alois Ⓜ
4 bh. IR. **Čanic** Nikolaus Ⓜ
84 IR. **Kamler** Robert Ⓜ
102 „ **Ulrich** Paul Ⓜ Ⓚ (WG)
16 „ **Majetić** Leopold Ⓜ
FJB. 10 **Dückelmann** Rudolf Ⓜ
1 bh. IR. **Maretich** v. **Klokoč** Joseph Ⓜ
66 IR. **Poezinski** Adolf Ⓜ

1. November 1899

8 IR. **Baranowski** Ladislaus Ⓜ (WG)
34 „ **Degelmann** Anton Ⓜ (WG)
62 „ **Ágotha** de **Székely-Udvarhely** Johann Ⓜ
9 „ **Gorecki** Miecislaus Ⓜ
60 „ **Hellebronth** v. **Tisza-Beö** Gustav Ⓜ
11 „ **Mainx** Wilhelm Ⓜ
16 „ **Březa** Gustav Ⓜ
81 „ **Budiner** Viktor Ⓜ
58 „ **Debić** Stephan Ⓜ
2 „ **Bohdanowicz** Emil Ⓜ (WG)
44 „ **Nagy** Ludwig Ⓜ
99 „ **Hajek** Augustin Ⓜ
4 TJR. **Lach** Carl Ⓜ
93 IR. **Diener** Andreas Ⓜ
90 „ **Klempa** Anton Ⓜ
55 „ **Krammer** Emil Ⓜ
71 „ **Kortan** Carl Ⓜ
22 „ **Leibetseder** Eduard Ⓜ
73 „ **Wagner** Carl Ⓜ
FJB. 8 **Nürnberger** Friedrich Ⓜ
3 bh. IR. **Werner** Gabriel Ⓜ (Ük.) Infkadettensch. Lemberg
FJB. 31 **Sertić** Carl Ⓜ
98 IR. **Kleczkowski** Joseph Ⓜ
74 „ **Kühtreiber** Rudolf Ⓜ
52 „ Van **Crasbeck** v. **Wiesenbach** Richard Ⓜ
101 „ **Elmer** Adalbert Ⓜ
24 „ **Nauheimer** Erich Ⓜ

1. Mai 1900

68 IR. **Mattyók** Alexander v. Ⓜ
1 TJR. **Devarda** Ernst Ⓜ
41 IR. **Tschallener** Joseph Ⓜ
101 „ **Pommersheim** Otto Ⓜ
60 „ **Helvey** Adolf Ⓜ
79 „ **Kowarzyk** Wendelin Ⓜ
1 TJR. **Pitti** Ludwig Ⓜ
2 bh. IR. **Wolf** Joseph Ⓜ
66 IR. **Winkler** Franz Ⓜ
20 „ **Spindler** Heinrich Ⓜ (Ük.) 13. Korps Agram

Digitized by Google

1. Mai 1900

15 IR. **Slavik** Eduard Ⓜ
14 „ **Walter** Anton Ⓜ
26 „ **Barényi** Eugen Ⓜ (ük.) MilURealsch. Fischau
79 „ **Frohna** Anton Ⓜ
12 „ **Drasenovich v. Posertve** Rudolf Ⓜ
56 „ **Wohlang** Hugo Ⓜ
4 „ **Zoigner** Franz * Ⓜ (WG)
26 „ **Mráz** Alexander Ⓜ
96 „ **Pirnat** Benjamin Ⓜ (WG)
86 „ **Beran** Vinzenz 🎗 Ⓜ
22 „ **Bersa** Edl. v. **Leidenthal** Bruno Ⓜ (ük.) MilORealsch.
37 „ **Heegen** Alexander Ⓜ
19 „ **Vassák** Johann Ⓜ
100 „ **Frischhans** Rudolf Ⓜ
28 „ **Wiplinger** Alfred Ritt. v. Ⓜ
8 „ **Fleischer** Hermann 🎗 Ⓜ
50 „ **Porz** Rudolf Ⓜ
51 „ **Spörl** Adolf Ⓜ
3 TJR. **Wolf** Adolf 🎗 Ⓜ
75 IR. **Neuwirth** Johann Ⓜ
99 „ **Koschan** Carl 🎗 Ⓜ (ük.) RKM.
3 „ **Zezulak** Eugen 🎗 Ⓜ
5 „ **Doškář** Franz Ⓜ
PB. 8 **Mayerhöfer** Ludwig Ⓜ
„ 6 **Ungermann** Richard Ⓜ
„ 1 **Unschuld v. Melasfeld** Viktor Ritt. Ⓜ (ük.) Techn. Milkomitee
ETR. **Bassi** Carl Ⓜ
PB. 12 **Junek** Adolf Ⓜ
73 IR. **Warton** Carl Edl. v. Ⓜ
25 „ **Goskho v. Sachsenthal** Emil Ritt. Ⓜ (ük.) RKM.
36 „ **Prokeš** Eduard Ⓜ
86 „ **Gaksch** Carl Ⓜ (ük.) Leiter der Nivellementabt. im Milgeogr. Inst.
54 „ **Dworžak v. Kulmburg** Richard 🎗 Ⓜ
7 „ **Schrömmer** Carl Ⓜ
55 „ **Cosgaria** Kornelius Ⓜ
52 „ **Weissenberger** Theodor Ⓜ

1. Mai 1900

88 IR. **Zednik** Arnold Ⓜ
29 „ **Turčić** Nikolaus Ⓜ
79 „ **Märkel - Märkel** Adolf Ritt. v. Ⓜ
59 „ **Kirchner v. Neukirchen** Ludwig Ⓜ
100 „ **Petzold** Eugen Ⓜ
87 „ **Seyssel d'Aix** Carl Gf. Ⓜ (ük.) Infkadettensch. Wien
89 „ **Palik** Maximilian Ⓜ
90 „ **Swoboda** Julius Ⓜ
24 „ **Kahlich** Edmund Ⓜ
60 „ **Wahl** Rudolf Ⓜ
30 „ **Wrkal** Konstantin Ⓜ
94 „ **Mark** Alois 🎗 Ⓜ
21 „ **Zaremba** Emanuel Ritt. v. Ⓜ
89 „ **Lorenz** Wilhelm Ⓜ
8 „ **Bubnik** Joseph Ⓜ
62 „ **Arlow** Friedrich Ritt. v. Ⓜ
FJB. 11 **Burel** Ernst Ⓜ
102 IR. **Erti** Joseph Ⓜ
100 „ **Horny** Gustav Ⓜ
31 „ **Hinterleitner** Gottfried 🎗 Ⓜ
62 „ **Bandat** Franz Ⓜ
97 „ **Gogila** Viktor Ⓜ
52 „ **Krause** Ludwig Ⓜ
39 „ **Kapamadžija** Georg Ⓜ
2 TJR. **Waagner** Edl. v. **Waagstroem** Alexander Ⓜ
51 IR. **Alesi** Gustav Ⓜ
7 „ **Wiener** Wilhelm Ⓜ
57 „ **Jarolimek** Heinrich Ⓜ
77 „ **Ullrich** Carl 🎗 Ⓜ
2 „ **Berti** Rudolf Ⓜ
85 „ **Klein** Joseph Ⓜ
78 „ **D'Ella** Adolf Ⓜ
69 „ **Eckbauer** Hugo Ⓜ
93 „ **Klobasa** Viktor 🎗 Ⓜ
FJB. 7 **Freytag** Anton 🎗 Ⓜ
22 IR. **Napoleon** Johann 🎗 Ⓜ
63 „ **Capesius** Gustav Ⓜ
93 „ **Lorch** Carl 🎗 Ⓜ
49 „ **Domas** Viktor Ⓜ
58 „ **Schischka** Gustav Ⓜ
1 „ **Migula** Edgar Ⓜ
58 „ **Mollini** Heinrich Ⓜ
99 „ **Haas** Ignaz Ⓜ
31 „ **Mangesius** Hermann Ⓜ
11 „ **Lapčević** Alexander Ⓜ
35 „ **Kornmüller** Emil Ⓜ

1. Mai 1900

4 IR. **Punzengruber** Wilhelm Ⓜ
79 „ **Pinter** Rudolf Ⓜ
52 „ **Kappler** Adolf Ⓜ
49 „ **Münster** Johann Ⓜ
16 „ **Zioch** Viktorin Ⓜ
52 „ **Herda** Heinrich Ⓜ
30 „ **Samesch** Moritz Ⓜ
15 „ **Hrbek** Vinzenz Ⓜ
66 „ **Rodosi** Ignaz Ⓜ
65 „ **Tilzer** Johann 🎗 Ⓜ (ük.) Infkadettensch. Budapest
2 TJR. **Fürmkranz** Ignaz Ⓜ
22 IR. **Kysela** Franz Ⓜ
51 „ **Hübner** Friedrich Ⓜ
4 TJR. **Schaumburg** Ferdinand 🎗 Ⓜ
5 IR. **Zahlbruckner** Paul Ⓜ
FJB. 9 **Hajek** Alois Ⓜ
39 IR. **Klein** Ladislaus Ⓜ
75 „ **Schwarzer** Joseph Ⓜ
102 „ **Stäger** Heinrich Ⓜ
95 „ **Kubesch** Adolf Ⓜ
34 „ **Handstanger** Joseph Ⓜ
3 bh.IR. **Meissl** Ernst Ritt. v. Ⓜ
97 IR. **Kern** Artur Ritt. v. Ⓜ
4 bh.IR. **Turković** Eduard Ⓜ
28 IR. **Grensó** Julius Ⓜ
78 „ **Korber** Carl Ⓜ
82 „ **Adler** Salomon Ⓜ
8 „ **Machalický** Zdenko Ⓜ
19 „ **Böhmler** David Ⓜ
FJB. 21 **Schmidt** Wenzel Ⓜ
99 IR. **Broudre** Carl Ⓜ
4 TJR. **Sturm** Gustav Ⓜ
52 IR. **Diegel** August Ⓜ (WG)
1 TJR. **Silvatici** Lorenz Freih. v. Ⓜ
19 IR. **Friedenwanger** Martin Ⓜ
101 „ **Lichtenthal** Franz Ⓜ
87 „ **Knežević** Franz * Ⓜ (WG)
60 „ **Parth** Alfred Ⓜ
58 „ **Kropsch** Adolf Ⓜ
1 „ **Platz** Carl Ⓜ
39 „ **Hetzler** Carl Ⓜ
40 „ **Thierry** Carl Ⓜ
61 „ **Kaufmann** Johann Ⓜ
ETR. **Pranböck** Johann Ⓜ (ük.) komdt. Generalstab
90 IR. **Hinterstoisser** Franz 🎗 Ⓜ

Digitized by Google

1. Mai 1900

ETR. **Rosock** Friedrich Ⓜ
PB. 14 **Maschek** Leo Ⓜ
FJB. 31 **Hanák** Heinrich Ⓜ
PB. 13 **Guggenberger** Carl Ⓚ Ⓜ
„ 1 **Kula** Carl Ⓚ Ⓜ
20 IR. **Schwarz** Anton Ⓜ
PB. 2 **Hackenschmidt** Johann Edl. v. Ⓚ Ⓜ
89 IR. **Kopfstein** Ernst Ⓜ
79 „ **Böhal** Innozenz Ⓚ Ⓜ
83 „ **Schutzbier** Viktor Ⓚ Ⓜ
101 „ **Metzger** Julius Freih. v. Ⓜ
50 „ **Herbay** Demeter v. Ⓚ Ⓜ
FJB. 25 **Paumgartten** Eugen Ritt. v. Ⓚ Ⓜ
102 IR. **Kilian** Julius Ⓚ Ⓜ
8 „ **Lempruch** Johann Freih. v. Ⓜ
66 „ **Jarosch** Carl Ⓜ
6 „ **Podjuki** Ernst Ⓜ
68 „ **Henriques de Benwoisheimb** Joseph Freih. Ⓜ
102 „ **Chwatal** Franz Ⓜ
79 „ **Wolff** Gustav Ⓜ
FJB. 30 **Rosaa** Ludwig Ⓜ
PB. 11 **Turba** Joseph MVK. Ⓜ
FJB. 32 **Bezard** Johann Ritt. v. Ⓜ
43 IR. **Babou** Peter Ⓜ
80 „ **Stutz** Heinrich Ⓜ

1. November 1900

33 IR. **Nowotny** Eduard Ⓜ
4 bh. IR. **Janistyn** Johann Ⓜ
88 IR. **Kirchberger** Carl Ⓜ
58 „ **Miączyński** Miecislaus Ⓜ
37 „ **Brandweiner** Ludwig Ⓜ
96 „ **Šimpersky** Franz Ⓜ (Ük.) Infkadettensch. Straß.
FJB. 8 **Brosch** Anton Ⓜ
46 IR. **Lürzer v. Zehendthal** Artur Ⓜ
99 „ **Auner** Alfred Ⓜ
4 TJR. **Scheier** Hugo Ⓜ
86 IR. **Basti** Johann Ⓜ
13 „ **Steinbrecher** Rudolf Ⓜ
37 „ **Brantsch** Gustav Ⓜ
86 „ **Misslwetz** Heinrich Ⓜ
20 „ **Ziegler** Felix Ritt. v. Ⓜ
21 „ **Böhm** Wenzel Ⓜ
FJB. 8 **Lang** Edl. v. **Waldthurm** Georg Ⓚ Ⓜ
41 IR. **Kovačić** Friedrich Ⓜ
11 „ **Moser** Oskar Ⓜ
70 „ **Rossi** Gustav * Ⓜ (WG)
6 „ **Deutsch** Isidor Ⓜ
FJB. 19 **Mairz** Franz Ⓜ
43 IR. **Zsivan v. Meienoze** Trajan Ⓜ
FJB. 5 **Ungersböck** Rudolf * Ⓜ
32 IR. **Popoviciu** Johann Ⓜ
25 „ **Gottlieb** Ludwig Ⓜ

1. November 1900

28 IR. **Reindl** Stanislaus Ⓜ
67 „ **Greiner** Joseph Ⓜ
16 „ **Jovanović** Isidor Ⓜ
76 „ **Khayll** Friedrich Ⓜ
88 „ **Willgut** Carl Ⓜ
62 „ **Pfeiffer** Viktor Ⓜ
52 „ **Kalmár** Alfred Ⓜ
95 „ **Singer** Gustav Ⓜ
101 „ **Papházy** Johann v. Ⓜ D3.
23 „ **Werner** Johann * Ⓜ (WG)
72 „ **Krischker** Joseph Ⓜ
FJB. 24 **Krausz** Emanuel Ⓚ Ⓜ
13 IR. **Załęski** Johann Ⓜ
9 „ **Jüttner** Alois Ⓜ
13 „ **Zyka** Jaroslav Ⓜ
45 „ **Schatanek** Emmerich Ⓜ
18 „ **Ziegenhofer** Heinrich Ⓜ
58 „ **Frauendorfer** genannt **Demetschek** Franz Ⓜ * (WG)
69 „ **Steindl** Julius Ⓜ (Ük.) Infkadettensch. Wien
4 TJR. **Nikel** Franz Ⓜ
28 IR. **Schaumeier** Florian Ⓜ
72 „ **Reviczky** Adam v. Ⓚ Ⓜ
30 „ **Sandner** Adolf Ⓚ Ⓜ
87 „ **Tischina** Anton Ⓜ
72 „ **Mergl** Eugen Ⓜ
89 „ **Donsberger** Friedrich Ⓜ

Hauptleute 2. Klasse

1. November 1900

24 IR. **Hahne** Rudolf Ⓜ
66 „ **Hellering** Johann Ⓜ (Ük.) Infkadettensch. Prag
61 „ **Préveaux** Rudolf Ⓜ
70 „ **Baumann** Eduard Ⓜ
2 „ **Lerch** Carl Ⓚ Ⓜ
60 „ **Schlesinger** Leopold Ⓜ
37 „ **Scholtz** Adalbert Ⓚ Ⓜ
33 „ **Ive** Anton Ⓜ
25 „ **Poeffel** Artur Ⓜ
47 „ **Uffenheimer** Heinrich Ⓜ
24 „ **Ontl** August Ⓚ Ⓜ D3.

1. November 1900

PB. 15 **Treffenschedl** Alois Ⓚ Ⓜ
„ 9 **Wansner** Johann Ⓜ
„ 5 **Winterhalder** Hermann Ritt. v. Ⓚ Ⓜ
„ 4 **Hamböck** Raimund Ⓜ
„ 11 **Klieba** Anton Ⓚ Ⓜ
90 IR. **Holzer** Johann Ⓜ
55 „ **Hüttel** Rudolf Ⓜ
66 „ **Bretteniohner** Raimund Ⓜ
25 „ **Kauders** Christoph Ⓜ
32 „ **Prileszky** Franz v. Ⓜ
77 „ **Schaffer** Franz Ⓜ

1. November 1900

1 IR. **Stuchly** Carl Ⓚ Ⓜ
33 „ **Winkler** Rudolf Ⓜ
16 „ **Janoušek** Bohuslav Ⓜ
63 „ **Schell** Friedrich Ⓜ
6 „ **Wykopal** Carl Ⓜ
56 „ **Buhl** Robert Ⓜ
PB. 2 **Calta** Anton Ⓜ
ETR. **Moro** Eduard Ⓜ
PB. 6 **Hromek** Gustav Ⓚ Ⓜ
ETR. **Müller** Edmund Ⓜ
„ **Reisenauer** Ottomar Ⓜ
„ **Müller** Gustav Ⓜ
„ **Pisch** Johann Ⓚ Ⓜ

Digitized by Google

1. November 1900

PB. 3 **Langthaler** Franz (Ök.) zug. Geniestab
„ 12 **Rückauf** Carl Ⓜ
„ 10 **Zdański** Siegmund Ritt. v. Ⓜ
„ 5 **Petco** Eugen Ⓜ
„ 14 **Kauder** Emil Ⓜ
„ 12 **Rogić** Wladimir Ⓜ
„ 15 **Hněvkovský** Joseph Ⓜ
58 IR. **Siegl** Meinrad Ⓜ
3 bh. IR. **Vavrička** Johann Ⓜ
9 IR. **Hussa** Richard Ⓜ
23 „ **Filipesko** Thomas Ⓜ
65 „ **Kautzner** Eduard Ⓜ
36 „ **Maurović** Julius Ⓜ
94 „ **Schneider** Julius Ⓜ
FJB. 30 **Nicklas** Joseph Ⓜ
16 IR. **Šafranek** Viktor Ⓜ
36 „ **Kretz** Erhard Ⓜ
81 „ **Ehlert** Richard Ⓜ
81 „ **Kintzl** Ottokar Ⓜ
59 „ **Omchikus v. Udbinagrad** Wladimir Ritt. Ⓜ
79 „ **Simon** Franz Ⓜ
19 „ **Schmidt** Carl Ⓜ
76 „ **Artner** Johann v. ⊙ Ⓜ
10 „ **Eckert** Julius Ⓜ
20 „ **Živanović** Živan Ⓜ
43 „ **Mihailić** Milivoj Ritt. v. Ⓜ
bh. FJB. **Micoli** Johann Ⓜ
52 IR. **Kuun** Friedrich Ⓜ
1 bh. IR. **Žigić** v. **Ljubovo** Paul Ⓜ
80 IR. **Neubauer** Rudolf Ⓜ
4 bh. IR. **Lottspeich** Leopold Ⓜ
4 IR. **Mitis** Ferdinand Ritt. v. Ⓜ
3 TJR. **Kreschel** Edl. v. **Wittigheim** Thomas Ⓜ
24 IR. **Bock** Maximilian Ⓜ
27 „ **Lanna** Carl Ⓜ
89 „ **Rudel** Viktor Ⓜ
90 „ **Hallada** Artur Ⓜ
53 „ **Srnka** Carl Ⓜ
57 „ **Laue** Boguslav Ⓜ
66 „ **Wohlrab** Friedrich Ritt. v. Ⓜ
101 „ **Nagy** v. **Sárfalva** Desiderius Ⓜ
46 „ **Brinzey** Artur Ⓜ
30 „ **Mergl** Edl. v. **Rognitzthal** Leopold Ⓜ

1. November 1900

25 IR. **Prileszky** v. **Prilesz** Stephan Ⓜ (Ök.) Infkadettensch. Budapest
3 bh. IR. **Planisolg** August Ⓜ
81 IR. **Gross** Oskar Ritt. v. Ⓜ
69 „ **Theuerkauf** Artur Ritt. v. Ⓜ
84 „ **Kamler** Edl. v. **Saarberg** Artur Ⓜ

1. Mai 1901

22 IR. **Polettini** Wilhelm Ⓜ
52 „ **Vaníček** Heinrich Ⓜ
77 „ **Palme** Otto Ⓜ
48 „ **Baumann** Joseph Ⓜ
FJB. 31 **Baumann** Franz Ⓜ
63 IR. **Gohn** Friedrich Ⓜ
24 „ **Misch** Joseph Ⓜ
87 „ **Marković** Jakob Ⓜ
FJB. 21 **Rossbacher** Heinrich Freih. v. Ⓜ
33 IR. **Händl** Alois Ⓜ
65 „ **Steiner** Isidor Ⓜ
11 „ **Schiffner** Anton Ⓜ
102 „ **Falzmann** Joseph Ⓜ
FJB. 25 **Baumer** Hugo Ⓜ
87 IR. **Münster** Julius Ⓜ
23 „ **Drasenovich v. Posertve** Carl Ⓜ
4 TJR. **Kreiner** Carl Ⓜ
FJB. 29 **Wenighofer** Achilles Ⓜ
81 IR. **Senarclens de Grancy** Emil Freih. Ⓜ
59 „ **Eitljörg** Friedrich Ⓜ
FJB. 31 **Schutzbier** Adolf Ⓜ
31 IR. **Hausmaninger** Carl Ⓜ
31 „ **Meri** Joseph Ⓜ
101 „ **Flaschka** Emil Ⓜ
23 „ **Hennings** Friedrich Ⓜ
95 „ **Löffler** Carl Ⓜ
67 „ **Bauer** Svetozar Ⓜ
82 „ **Postel** Richard Ⓜ
10 „ **Offermann** Gustav Ⓜ
31 „ **Starý** Joseph Ⓜ
55 „ **Doré** Otto Ⓜ
63 „ **Karp** Heinrich Ⓜ
80 „ **Leimsner** Carl Ⓜ
6 „ **Ventour v. Thurmau** Friedrich Ⓜ
4 bh. IR. **Stockart v. Bernkopf** Carl Freih. Ⓜ
72 IR. **Ströhr** Ferdinand Ⓜ
2 bh. IR. **Mihaljević** Michael Ⓜ
95 IR. **Eltz** Gustav Ⓜ

1. Mai 1901

74 IR. **Wegeler** Joseph Ⓜ
15 „ **Klutschak** Heinrich Ⓜ
55 „ **Gruber** Edl. v. **Rehenburg** Artur Ⓜ
57 „ **Schkrohowský** Emil Ⓜ
40 „ **Flögel** Joseph Ⓜ
51 „ **Langer** Joseph Ⓜ
5 „ **Molter** Jakob Ⓜ
29 „ **Sławikowski** Stanislaus Ⓜ
88 „ **Fuchs** Adolf Ⓜ
77 „ **Klär** Richard Ⓜ
FJB. 7 **Crailsheim** Carl Freih. v. Ⓜ
99 IR. **Meissner** Friedrich Ⓜ
45 „ **Müller** Rudolf Ⓜ
26 „ **Platzer** Adolf Ⓜ
63 „ **Bajas** Alexander Ⓜ
8 „ **Lauschek** Carl Ⓜ
3 TJR. **Löffler** Carl Ⓜ
26 IR. **Kostial-Živanović** Johann v. Ⓜ
50 „ **Mischinger** Viktor Ⓜ
7 „ **Benesch** Paul Ritt. v. Ⓜ
102 „ **Tattermusch** Hugo Ⓜ
PB. 13 **Zinner** Hubert Ⓜ
„ 6 **Hackmann** Demeter Ⓜ
1 TJR. **Juras** Johann Ⓜ
1 bh. IR. **Bilina** Johann Ⓜ
FJB. 16 **Reisinger** Ludwig Ⓜ
„ 13 **Hemmerle** Erwin Ⓜ
64 IR. **Demuth** Albert Ⓜ
6 „ **Baumgartner** Carl Ⓜ
81 „ **Senarclens de Grancy** Alfons Freih. Ⓜ
90 „ **Haralewicz** Franz Ⓜ
1 bh. IR. **Klenowsky** Franz Ⓜ
84 IR. **Wolff** Carl Ⓜ
40 „ **Oberschwandtner** Otto Ⓜ
FJB. 5 **Graeser** August Ⓜ
24 IR. **Zawistowski** Viktor Ⓜ
53 „ **Blanussa** Basil Ⓜ (WG)
2 TJR. **Tschan** Ludwig Ⓜ
2 „ **Waldmüller** Alfred Ⓜ
56 IR. **Mader** Anton Ⓜ
FJB. 25 **Böhm** Rudolf Ⓜ
66 IR. **Peschek** Franz Ⓜ (WG)
90 „ **Janusch** Leo Ⓜ
18 „ **Fiala** Leopold Ⓜ
2 „ **Gross** Alexander Ⓜ
77 „ **Pollak** Siegmund Ⓜ
54 „ **Schulz** Stephan Ⓜ
4 bh. IR. **Wächter** Joseph Ⓜ

Digitized by Google

1. Mai 1901

54 IR. **Wenzl** Carl Ⓜ
25 „ **Halbach** Julius Ⓜ
32 „ **Falk** Eduard Ⓜ
62 „ **Fabris** Angelo Ⓜ (ük.) MilÜRealsch. Kőszeg (Güns)
1 „ **Meretta** Gustav Ⓜ
68 „ **Adametz** Heinrich Ⓜ
72 „ **Karácsonyi** Julius Ⓜ
14 „ **Hüttner** Alois Ⓜ (ük.) MilÜRealsch. Fischau
91 „ **Plunder** Carl Ⓜ (ük.) Marakad.
2 „ **Kaczander** Eugen Ⓜ
45 „ **Migula** Wilhelm Ⓜ
75 „ **Wlasák** Jaroslav Ⓜ
82 „ **Roy** Árpád Ⓜ
94 „ **Gregor** Johann Ⓚ Ⓜ
79 „ **Fiedler** Rudolf Ⓜ
57 „ **Nadler** Joseph Ⓜ (WG)
PB. 13 **Lehmayer** Alexander Ⓜ
„ 7 **Conrad** Rudolf Ⓜ
47 IR. **Stärk** Marius Ⓜ
PB. 10 **Waldmann** Nikolaus Ⓜ (ük.) zug. Techn. Milkomitee
„ 6 **Kiesswetter** Rudolf SVK. m. Kr. Ⓜ
„ 9 **Weigner** Carl Ⓜ
26 IR. **Waldstätten - Zipperer** Joseph Ⓜ
3 „ **Frühauf** Ernst Ⓜ
24 „ **Holý** Jaromir Ⓜ
34 „ **Feueregger-Franul** Edl. v. **Weissenthurn** Carl Ⓜ (ük.) Infkadettenschule Wien
45 „ **Köppl** Joseph Ⓜ
70 „ **Ambróz** Joseph Ⓜ
FJB. 22 **Spilberger** v. **Spilwall** Eduard Ⓜ (ük.) Theres. Milakad.
56 IR. **Straub** Konrad Ritt. v. Ⓜ
22 „ **Blaas** Guido Ⓜ
65 „ **Schaudy** Rudolf Ⓜ
28 „ **Richter** Ferdinand Ⓜ
44 „ **Tomcsányi** v. **Tomcsány** Árpád Ⓜ ✝
PB. 13 **Lichtblau** Joseph Ⓜ
FJB. 28 **Putzker** Albrecht Ⓜ
76 IR. **Redlich** v. **Redensbruck** Ernst Ⓜ
51 „ **Glanz** Friedrich Ⓜ

1. Mai 1901

67 IR. **Stigler** Alois Ⓜ
89 „ **Mžik** Carl Ⓜ
63 „ **Camerlander** Richard Freih. v. Ⓜ
89 „ **Mühlberger** Rudolf Ⓜ (ük.) Theres. Milakad.
35 „ **Witkowski** Stephan Ⓜ
6 „ **Koller** Aurelian Ⓜ
64 „ **Hettinger** Wilhelm Ⓜ
4 „ **Albrecht** Theodor Ⓜ

1. November 1901

17 IR. **Niché** Roman Ⓜ (ük.) Infkadettensch. Königsfeld
5 „ **Hödl** Wilibald Ⓜ
32 „ **Dorfinger** Eduard Ⓜ
39 „ **Rabács** Martin Ⓜ
82 „ **Neuberger** Joseph Ⓜ
20 „ **Böhm** Viktor Ⓜ
68 „ **Tuma** Joseph Ⓜ (WG)
48 „ **Germershausen** Hermann Ⓜ
97 „ **Erslan** Joseph Ⓜ
91 „ **Gilihuber** Silvin Ⓜ
29 „ **Mirth** Carl Ⓜ
94 „ **Tomanek** Edl. v. **Beyerfels** Alois Ⓜ
3 TJR. **Eckel** Anton Ⓜ
56 IR. **Polli** Viktor Ⓜ
PB. 14 **Bojkowszky** Johann Ⓜ
„ 7 **Wagner** Franz Ⓜ
„ 12 **Gaall** Rudolf Ⓜ
„ 4 **Kolár** August Ⓜ
„ 3 **Wagner** Adolf Ⓜ
„ 1 **Fuchs** Adalbert Ⓜ
„ 10 **Schwach** Julius Ⓜ
„ 5 **Russ** Joseph Ⓜ
22 IR. **Castro** Alois Ⓜ
21 „ **Schlögl** Wilhelm Ⓜ
bh. FJB. **Petrović** Peter Ⓜ
92 IR. **Bozděch** Carl Ⓜ
59 „ **Tomanek** Edl. v. **Beyerfels** Theodor Ⓜ
40 „ **Barth** Eduard Ⓜ
13 „ **Wehle** Julius Ⓜ
86 „ **Mayr** Markus Ⓜ
101 „ **Weber** Carl Ⓜ (WG)
88 „ **Berghammer** Johann Ⓜ
10 „ **Wenzel** Franz Ⓜ
82 „ **Wachsmann** Wilhelm Ⓜ
77 „ **Rigger** Ludwig Ⓜ
4 TJR. **Hankenstein** Alfred v. Ⓜ

1. November 1901

17 IR. **Hemala** Maximilian Ⓜ
85 „ **Weiss** Leopold Ⓜ
45 „ **Witwicki** v. **Wasylkowicz** Valerian Ritt. Ⓜ (ük.) komdt. Generalstab
31 „ **Möckesch** Johann Ⓜ
90 „ **Schmidt** v. **Bergenhold** Heinrich Ⓜ
72 „ **Bohn** Heinrich v. Ⓜ
16 „ **Bauer** Ferdinand Ⓜ
25 „ **Szepesházy** Franz v. Ⓜ
3 „ **Šešić** Andreas Ⓜ
30 „ **Schatzer** Georg Ⓜ
19 „ **Schwarz** Rudolf Ⓜ
14 „ **Münster** Adolf Ⓜ
93 „ **Hasslinger** Rudolf Edl. v. Ⓜ
47 „ **Passy** Rudolf Ⓜ
93 „ **Pražák** Hugo Ⓜ
2 TJR. **Meraviglia-Crivelli** Friedrich Gf. Ⓜ
61 IR. **Sabljar** Maximilian Ⓜ (ük.) 6. Korps Kassa (Kaschau)
44 „ **Kiswarday** Hermann Ⓜ
80 „ **Paszkiewicz** Alexander v. Ⓜ
25 „ **Foy** Gustav Ⓜ
bh. FJB. **Markowski** Franz Ⓜ
24 IR. **Tomášek** Franz Ⓜ
31 „ **Obpacher** Joseph Ⓜ
74 „ **Winkler** Julius Ⓜ
93 „ **Vukoje** Nikolaus Ⓜ
4 „ **Herforth** Ferdinand Ⓜ
4. TJR. **Scazigino** Julius Ⓜ
41 IR. **Haberditz** Johann Ⓜ
85 „ **Buckelsen** Friedrich Ⓜ
95 „ **Böhm** Joseph Ⓜ
76 „ **Bergmayer** Rudolf Ⓜ
102 „ **Schindl** Franz Ⓜ
58 „ **Milnek** Anton Ⓜ
67 „ **Schubert** Wilhelm Ⓜ
2 „ **Kellner** Emil Ⓜ
53 „ **Wanko** Franz Ⓜ
30 „ **Theodorović** Franz Ⓜ (WG)
100 „ **Weissmann** Oskar Ⓜ
40 „ **Morgenstern** Anton Ⓜ
7 „ **Schuschnigg** Viktor Edl. v. Ⓜ
9 „ **Salaschek** Joseph Ⓜ
54 „ **Neumann** Carl Ⓜ
53 „ **Kornherr** Franz Ⓜ
61 „ **Lang** Heinrich Ⓜ

Digitized by Google

1. November 1901

27 IR. **Ellison v. Nidlef** Harald Ritt. Ⓜ
13 „ **Saxl** Franz Ⓜ
42 „ **Argmann** Heinrich Ⓜ
64 „ **Zelvanovits** Svetozar Ⓜ
52 „ **Bandat** Joseph Ⓜ
46 „ **Simel** Georg Ⓜ
78 „ **Truhelka** Carl Ⓜ
5 „ **Guckler** Otto Edl. v. Ⓜ
FJB. 13 **Schebesta** Ernst Ⓜ
30 IR. **Beneš** Joseph Ⓜ
40 „ **Lašek** Joseph Ⓜ
3 „ **Marx** Maximilian Ⓜ
29 „ **Dilg** Franz Ⓜ
48 „ **Weiser** Heinrich Ⓜ (Uk.) Infkadettensch. Prag
95 „ **Geissler** Paul Ⓜ
PB. 4 **Gálffy** Julius Ⓜ
ETR. **Putz** Joseph Ⓜ
PB. 4 **Delago** Alois Ⓜ
„ 11 **Sinnek** Wilhelm Ⓜ
29 IR. **Lustig** Viktor Ⓜ
PB. 12 **Neth** Eduard Ⓜ
„ 1 **Skalak** Carl Ⓜ
„ 6 **Langauer** Albert Ⓜ
33 IR. **Buchmann** Nikolaus Ⓜ
49 „ **Werner v. Wehrold** Viktor Ⓜ
FJB. 24 **Nawratil** Ludwig Ⓜ
„ 28 **Bauer** Franz Ⓜ
15 IR. **Schiffmann** Paul Ⓜ (Uk.) Milgeogr. Inst.
96 „ **Weeger** Ottokar Ⓜ
64 „ **Meindl** Adolf Ⓜ (Uk.) Infkadettensch. Wien
45 „ **Pospischill** Joseph Ⓜ
48 „ **Morbitzer** Edl. v. **Morgenfeld** Stephan Ⓜ
39 „ **Mezey** Géza Ⓜ
3 „ **Höhnel** Oskar Ⓜ
101 „ **Giraldi** Peter Ⓜ (Uk.) Infkadettensch. Kamenitz
7 „ **Rosa** Maximilian Ⓜ
2 „ **Kirschinger** Johann Ⓜ
9 „ **Herold v. Stoda** Wenzel Ⓜ
85 „ **Illić** Nikolaus Ⓜ
98 „ **Holzhausen** Hermann Freih. v. Ⓜ (WG)
2 bh. IR. **Dennig** Theodor Ⓜ
56 „ **Schönhaber v. Wengerot** Heinrich Ritt. Ⓜ

1. November 1901

47 IR. **Teuchert-Kauffmann** Edl. v. **Traunsteinburg** Friedrich Freih. Ⓜ
60 „ **Moga** Romulus Ⓜ
1 bh. IR. **Bednařik** Adolf Ⓜ
88 IR. **Erler** Alois Ⓜ
79 „ **Hofmann** Rudolf Ⓜ
25 „ **Dobisz** Rudolf Ⓜ
4 bh. IR. **Kosanović** Joseph Ⓜ
22 IR. **Daublebsky v. Sterneck** Moritz Ⓜ
1 „ **Zeiss** Oskar Ⓜ
94 „ **Broudre** Wilhelm Ⓜ
77 „ **Fallý** Heinrich Ⓜ
90 „ **Lemmer** Edmund Ⓜ
2 bh. IR. **Mischke** Johann Ⓜ
61 IR. **Rottmund** Gustav Ⓜ
1 TJR. **Hörwarter** Carl Ⓜ
25 IR. **Lenner** Johann Ⓜ (WG)
PB. 15 **Prosl** Eduard Ⓜ
61 IR. **Nagy** Viktor Ⓜ
FJB. 20 **Willkomm** Joseph Ⓜ
78 IR. **Pokorný** Jakob Ⓜ
96 „ **Gazdić** Emil Ⓜ
72 „ **Sofka** Carl Ⓜ
23 „ **Zorzi** Eduard Ⓜ
FJB. 12 **Maciolek** Rudolf Ⓜ
„ 28 **Klempa** Koloman v. Ⓜ
31 IR. **Spiller** Carl Ⓜ (Uk.) 12. Korps Nagyszeben (Hermannstadt)
45 „ **Busch** Emil Ⓜ
38 „ **Panhans** Ferdinand Ⓜ
48 „ **Mayer** August Ⓜ
FJB. 30 **Kardasch** Franz Ⓜ
43 IR. **Churawy** Carl Ⓜ
3 bh. IR. **Toljan** Matthias Ⓜ
26 IR. **Keller** Ernst Ⓜ
53 „ **Priebeling** Leopold Edl. v. Ⓜ
68 „ **Klein** Carl Ⓜ
21 „ **Pollinger** Theodor Ⓜ
63 „ **Bob** Alexander Ⓜ
83 „ **Barbini** Eugen Ⓜ
16 „ **Rehmann** Otto Ⓜ
4 „ **Zanetti** Wolfgang Edl. v. Ⓜ
61 „ **Walther** Ernst Ⓜ
31 „ **Berquier** Pius Ⓜ
4 TJR. **Kreidl** Joseph Ⓜ
47 IR. **Zuna** Anton Ⓜ
34 „ **Kraus** Joseph Edl. v. Ⓜ

1. November 1901

77 IR. **Zemanek** Heinrich Ⓜ
16 „ **Krakowitzer** Ernst Ⓜ
18 „ **Wejmelka** Gottlieb Ⓜ
58 „ **Christophori** Carl Ⓜ
39 „ **Reichard** Joseph Ⓜ
PB. 10 **Schimek** Rudolf Ⓜ
1 IR. **Sagai** Viktor Ⓜ
76 „ **Kräutner** Adalbert Ⓜ
5 „ **Rusz** Viktor Ⓜ
PB. 8 **Körner** Edl. v. **Siegringen** Theodor MVK. Ⓜ
53 IR. **Putz** Franz Ⓜ
45 „ **Graf** Johann Ⓜ
47 „ **Butterweck** Julius Ⓜ
2 bh. IR. **Holzgethan** Melchior Ⓜ
24 IR. **Pawlowsky** Rudolf Ⓜ
6 „ **Tóth de Felsö-Szopor** Alexander Ⓜ
29 „ **Pedretti** Martin Ⓜ
73 „ **Lieber** Gisbert Ⓜ

1. Mai 1902

86 IR. **Kuderna** Rudolf Ⓜ
93 „ **Konopacki** Franz Ⓜ
71 „ **Urban** Anton Ⓜ
FJB. 17 **Mattasa** Franz Ⓜ
5 IR. **Martin** Carl Ⓜ
100 „ **Schaffer** Edmund Ⓜ
87 „ **Sigmundt** Theodor Ⓜ
45 „ **Truxa** Arnold Ⓜ
84 „ **Brock** Johann Ⓜ
96 „ **Falt** Joseph Ⓜ
18 „ **Dolleschal** Adolf Ⓜ
70 „ **Raktélj** Theodor Ⓜ
86 „ **Wuić** Peter Ⓜ
21 „ **Holub** Wilhelm Ⓜ
56 „ **Nagórecki** Kasimir Ⓜ
60 „ **Schmidt** Rudolf Ⓜ
43 „ **Lehner** Adolf Ⓜ
FJB. 10 **Friedinger** Maximilian Ⓜ
33 IR. **Draser** Oskar Ⓜ
35 „ **Natterer** Ludwig Ⓜ
22 „ **Gottinger** Moritz Ⓜ
61 „ **Bien** Samuel Ⓜ
91 „ **Schwammel** Carl Ⓜ (Uk.) MilÜRealsch. St. Pölten
72 „ **Scheiber** Oskar Ⓜ
12 „ **Moravec** Jaroslav Ⓜ
74 „ **Bauer** Anton Ⓜ (Uk.) MilÜRealsch.
91 „ **Kremžar** Joseph Ⓜ
83 „ **Biborosch** Julius Ⓜ
27 „ **Schwarz** Alfred Ⓜ

Digitized by Google

1. Mai 1902

2 bh. IR. **Veikavorh** Joseph Ⓜ
90 IR. **Nowak** Valentin Ⓜ
72 „ **Neilreich** Joseph Ⓜ
95 „ **Zlatohlávek** Eduard ⚜ Ⓜ
85 „ **Krannich** Joseph Ⓜ
53 „ **Buchsbaum** Adolf Ⓜ
97 „ **Praschak** Theodor Ⓜ
FJB. 32 **Humplik** Raimund ⚜ Ⓜ
75 IR. **Honsav** Heinrich Ⓜ
7 „ **Mihalló** Boguslav Ritt. v. Ⓜ
67 „ **Watzek** Carl Ⓜ (ük.) Infkadettensch. Temesvár
69 „ **Knecht** Franz Ⓜ
31 „ **Kastner** Rudolf Ⓜ
8 „ **Rischanek** Rudolf ⚜ Ⓜ
24 „ **Mőttelőt** Anatol Ⓜ (ük.) Infkadettensch. Innsbruck
89 „ **Schindler** Franz Ⓜ
18 „ **Kuźma** Konstantin ⚜ Ⓜ (ük.) Infkadettenschule Pozsony (Preßburg)
20 „ **Böhm** Albin Ⓜ
3 „ **Czulik** Alois Ⓜ
73 „ **Haussman v. Stetten, Stein unter Lebenberg, Lanegg und Greifenegg** Rudolf Freih. Ⓜ ⚷
50 „ **Fuglewicz** Carl Ⓜ
15 „ **Springwald** Stanislaus Ⓜ
92 „ **Schwenn** Christian Ⓜ
FJB. 10 **Feith** Artur Ⓜ
PB. 8 **Schreier** Valentin ⚜ Ⓜ
„ 12 **Clompe** Heinrich Ⓜ
55 IR. **Babor** Rudolf Ⓜ (ük.) Milgeogr. Inst.
61 „ **Briebrecher** Julius Ⓜ
68 „ **Bátorffy** Wilhelm Ⓜ (ük.) Armeeschießschule
3 „ **Blondlau** Stephan Ⓜ (ük.) zug. Milintdtr.
52 „ **Roschauer** Joseph Ⓜ (ük.) Infkadettensch. Straß
72 „ **Stietta** Kamillo Ⓜ
47 „ **Mayer** Oskar Ⓜ
12 „ **Hüpfl** Ludwig Ⓜ

1. Mai 1902

93 IR. **Wüst** Wenzel Ⓜ
19 „ **Mihalovics** Franz Ⓜ
13 „ **Bláha** Eduard Ⓜ
82 „ **Palm** Carl Ⓜ
27 „ **Kodolitsch** Konstantin Edl. v. Ⓜ
89 „ **Trunéček** Wenzel Ⓜ (ük.) bh. Gendkorps
41 „ **Ernst** Carl Ⓜ
68 „ **Gálffy** Adalbert v. Ⓜ
PB. 11 **Dvořák** Zdenko Ⓜ
30 IR. **Pitsch** Alfred Ⓜ
PB. 5 **Turnau** Edl. v. **Dobczyc** Adolf Ⓜ (WG)
„ 13 **Kapeller** v. **Muthamberg** Joseph Ⓜ
„ 7 **Marx** Viktor Ⓜ
„ 6 **Haitinger** Maximilian Ⓜ (ük.) Pionkadettenschule
„ 8 **Schlesinger** Gustav Ⓜ (ük.) zug. Genpioninspektor
„ 5 **Dioti** Ludwig Ⓜ (ük.) zug. Milintdtr.
17 IR. **Reisinger** Leopold ⚜ Ⓜ
14 „ **Galscheg** Michael Ⓜ (ük.) Milgeogr. Inst.
99 „ **Suda** Eduard Ⓜ
60 „ **Peinhart** Johann Ⓜ
91 „ **Brich** Joseph Ⓜ
33 „ **Seydl** Friedrich Ⓜ
42 „ **Bauer** Ferdinand Ⓜ
64 „ **Divizioli** Carl Nobile Ⓜ
31 „ **Karpellus** Artur Ⓜ (WG)
2 bh. IR. **Viditz** Alois Ⓜ
29 IR. **Ziganek** Raimund Ⓜ (ük.) Infkadettensch. Temesvár
98 „ **Marek** Ladislaus Ⓜ
97 „ **Swoboda** Adolf Ⓜ
65 „ **Henzel** Johann Ⓜ
FJB. 5 **Trinks** Wilhelm Ⓜ (beurl.)
78 IR. **Balzarek** Joseph Ⓜ
34 „ **Lindner** Gustav Ritt. v. Ⓜ (ük.) Infkadettensch. Budapest
4 „ **Müller** Ignaz Ⓜ (ük.) 2. Korps Wien
32 „ **Joszenák de Királyfia** Johann Freih. Ⓜ

1. Mai 1902

10 IR. **Liemert** Zdenko Ⓜ
102 „ **Nosálek** Rudolf Ⓜ (WG)
1 TJR. **Leuprecht** Emanuel ⚜ Ⓜ
4 bh. IR. **Himmelreich** Kamillo Ⓜ
35 IR. **Vacek** Gottlieb Ⓜ
24 „ **Šraub** Johann Ⓜ
6 „ **Weber** Alexander ⚜ Ⓜ
91 „ **Niederoder** Carl Ⓜ
68 „ **Tomecsek** Paul Ⓜ
50 „ **Koczyński** Franz Ⓜ
3 TJR. **Klassek** Gottfried Ⓜ
56 IR. **König** Carl Ⓜ
77 „ **Neuber** Carl Ⓜ
80 „ **Zakrzewski** Eustachius Ⓜ
24 „ **Pikvan** August Ⓜ (WG)
25 „ **Steinsdorfer** Hugo Ⓜ
18 „ **Teltschik** Richard Ⓜ
3 „ **Boruszczak** Alexander Ⓜ
88 „ **Kotik** August Ⓜ
PB. 3 **Kibic** Alois Ⓜ
„ 10 **Schiroky** Joseph Ⓜ
100 IR. **Vujatović** Theodor Ⓜ
42 „ **Leszczuk** Alois Ⓜ
102 „ **Panzner** Alois Ⓜ
95 „ **Letoschek** Carl Ⓜ
2 bh. IR. **Hrdý** Franz Ⓜ
70 IR. **Lang** Maximilian Ⓜ
29 „ **Auffarth** Rudolf Ⓜ
41 „ **Suchy** Julius Ⓜ
87 „ **Peter** Franz Ⓜ
66 „ **Popelka** Rudolf Ⓜ
5 „ **Justi** Carl Ⓜ (ük.) Infkadettensch. Nagyszeben (Hermannstadt)
64 „ **Horak** Adolf Ⓜ
57 „ **Scheithauer** Rudolf Ⓜ
FJB. 32 **Knotek** Johann Ⓜ
78 IR. **Horačzek** Paul Ⓜ (ük.) Milgeogr. Inst.
43 „ **Milosović** Milan Ⓜ
15 „ **Garels** Franz Ⓜ (ük.) Milgeogr. Inst.
86 „ **Lang** Joseph Ⓜ
6 „ **Thallner** Rudolf Ⓜ
2 bh. IR. **Mildner** Joseph Ⓜ
31 IR. **Pohl** Ferdinand Ⓜ (ük.) bh. Gendkorps
40 „ **Swoboda** Johann Ⓜ

Digitized by Google

1. Mai 1902

61 IR. **Schembra** Rudolf Ⓜ
59 „ **Ingram zu Liebenrain und Fragburg** Viktor Ritt. v. Ⓜ
5 „ **Haun** Ludwig Ⓜ (ük.) Milgeogr. Inst.
94 „ **Kerschner** Franz Ⓜ
97 „ **Gärtner** Rudolf 8 Ⓜ
8 „ **Steinpach** Richard Ⓜ
68 „ **Pagliarucci v. Kieselstein** Eugen Ritt. Ⓜ
FJB. 6 **Schwartner** Joseph Ⓜ
53 IR. **Schmuck** Alfred v. Ⓜ
28 „ **Nossek** Viktor Ⓜ
FJB. 2 **Polaszek** Ladislaus Ⓜ (ük.) bh. Gendkorps
42 IR. **Pasetti-Friedenburg** Florian Freih. v. Ⓜ (WG)
37 „ **Balogh** Alexander v. Ⓜ
72 „ **Piotrowski** Kasimir Ⓜ
81 „ **Stäger** Wilhelm Ⓜ
23 „ **Eibl** Maximilian Ⓜ
30 „ **Klement** Wilhelm Ⓜ
54 „ **Praus** Franz Ⓜ
2 bh. IR. **Paunović** Nikolaus Ⓜ (ük.) RKM.
33 IR. **Fridrich** Anton Ⓜ
51 „ **Pasching** Viktor Ⓜ
97 „ **Catinelli** Maximilian Freih. v. Ⓜ
2 „ **Kontz** Julius Ⓜ
9 „ **Kroupa** Carl Ⓜ (ük.) MilUReals ch. Kassa (Kaschau)
5 „ **Raith** Anton Ⓜ
11 „ **Hayek** Julius Ⓜ
40 „ **Lenoček** Jaroslav Ⓜ
13 „ **Tomaschek** Carl Ⓜ
38 „ **Celpek** August Ⓜ
39 „ **Bachl** Adalbert Ⓜ
1 TJR. **Barth v. Barthenau** Maximilian Ritt. Ⓜ
58 IR. **Hennig** Ludwig Ritt. v. Ⓜ
80 „ **Kirchner v. Neukirchen** Zdenko Ⓜ
66 „ **Jenkner** Otto Ⓜ
PB. 14 **Ungard** Edl. v. **Öthalom** Albert Ⓜ
77 IR. **Zeidler** Carl Ⓜ
15 „ **Veltzé** Maximilian Ⓜ
PB. 3 **Müller** Carl MVK. Ⓜ
1 IR. **Haas** Gustav Ⓜ

1. Mai 1902

1 IR. **Themer** Richard Ⓜ
82 „ **Redlich v. Redensbruck** Otto Ⓜ
83 „ **Lehar** Anton Ⓜ
3 „ **Kuchynka** Leo Ⓜ

1. November 1902

65 IR. **Schmeiser** Hugo Ⓜ (WG)
46 „ **Portenschlag-Ledermayr** Joseph Edl. v. Ⓜ
87 „ **Kostka** Maximilian Ⓜ
LIR. **Deitenhofen** Edl. v. **Neuenstamm** Adolf ⊙ Ⓜ
4 IR. **Häusler** Franz Ⓜ
57 „ **Hübner** Johann Ⓜ
2 „ **Simonis** Ludwig Ⓜ
1 TJR. **Fässl** Friedrich Ⓜ
28 IR. **Zotti** Rudolf Ⓜ
93 „ **Koreje** Carl Ⓜ
1 bh. IR. **Zapp** v. **Chlumfeld** Othmar Ⓜ
98 IR. **Lorenz** Alfred Ⓜ
31 „ **Kocy** v. **Conisberg** Johann Ⓜ
20 „ **Dolló** Markus Ⓜ
12 „ **Freisler** Rudolf Ⓜ
46 „ **Glasner** Carl Ⓜ
5 „ **Brad** Johann Ⓜ
83 „ **Schuster** Maximilian Ⓜ
3 „ **Ballabene** Friedrich Ⓜ
62 „ **Feigl** Joseph Ⓜ
11 „ **Boller** Maximilian Ⓜ
91 „ **Tragl** Franz Ⓜ
17 „ **Lonsek** Joseph Ⓜ
85 „ **Jäger** Heinrich Ⓜ
15 „ **Eckhel** Rupert v. Ⓜ
53 „ **Gindra** Eduard Ⓜ
30 „ **Gröschel** Viktor Ⓜ
14 „ **Kuchta** Gustav Ⓜ
2 TJR. **Froschmair v. Schelhenhof** Nikolaus Ritt. Ⓜ
15 IR. **Polainer** Kamillo Ⓜ
93 „ **Jahn** Theodor Ⓜ
48 „ **Gottmann** Emil Ⓜ
68 „ **Kern** Carl Ritt. v. Ⓜ
98 „ **Jiroušek** Anton Ⓜ
5 „ **Zakariás** Aladár Ⓜ
4 bh. IR. **Radelli** Stanislaus Ⓜ
45 IR. **Vernay** Franz Ⓜ
15 „ **Schaumann** Alois Ⓜ
3 bh. IR. **Babić** Emil Ⓜ
45 IR. **Brunetti** Joseph Ⓜ

1. November 1902

FJB. 28 **Schnabel** Rudolf Ⓜ
23 IR. **Kovács** Johann Ⓜ
81 „ **Hoch** Emil Ⓜ
49 „ **Liebach** Eduard Ⓜ
FJB. 16 **Gussich** Maximilian Freih. v. Ⓜ
„ 7 **Markl** Friedrich Ⓜ
3 TJR. **Pirquet-Cesenatico** Peter Freih. v. Ⓜ
2 „ **Reinhart zu Thurnfels und Forklehen** Pius v. Ⓜ (ük.) MilORealsch.
FJB. 9 **Wimpffen** Carl Freih. v. Ⓜ ‡
3 bh. IR. **Coudenhove** Carl Gf. 8 Ⓜ DO-R. ‡
44 IR. **Schauer** Leopold Ⓜ
27 „ **Gasteiger v. Raabenstein und Kobach** Paul Dr. jur. Ⓜ
64 „ **Papp** Daniel Ⓜ (ük.) zug. Geniestab
86 „ **Rossmanith** Ferdinand Ⓜ
8 „ **Pospíšil** Joseph Ⓜ (ük.) Infkadettensch. Kamenitz
35 „ **Wertich** Wilhelm 8 Ⓜ
97 „ **Bienert** Carl Ⓜ (ük.) Infkadettensch. Triest
FJB. 4 **Smekal** Carl v. Ⓜ (ük.) zug. Milintdtr.
„ 5 **Riedl** Lorenz Edl. v. Ⓜ (ük.) Infkadettensch. Nagyszeben (Hermannstadt)
55 IR. **Kunzek** Carl Ⓜ (ük.) Infkadettensch. Lemberg
99 „ **Gebauer** Edl. v. **Fülnegg** Ernst Ⓜ
39 „ **Kronenfels** Bernardin Ritt. v. Ⓜ
91 „ **Wassl v. Waldingau** Albert Ⓜ
2 bh. IR. **Rumpel** Rudolf Ⓜ
47 IR. **Kincel** Ludwig Ⓜ
69 „ **Cocron** Heinrich Ⓜ
FJB. 20 **Keil** Ottokar Edl. v. Ⓜ
48 IR. **Gautsch** Edl. v. **Sachsenthurn** Maximilian Ⓜ
PB. 9 **Rimi** Carl 8 Ⓜ
„ 6 **Anselm** Rudolf Ritt. v. Ⓜ
PZD. **Wanner** Anton Ⓜ

Digitized by Google

1. November 1902

PB. 2 **Sima** Johann Ⓜ
„ 14 **Malinek** Paul Ⓜ
„ 1 **Reimer** Anton Ⓜ
12 IR. **Graf** Kornelius Ⓜ
52 „ **Reikovič** v. **Davor** Duschan Ⓜ
94 „ **Unger** Franz Ⓜ
44 „ **Knebel** v. **Treuenschwert** Aladár Ritt. Ⓜ
78 „ **Mascon** Johann Ⓜ
100 „ **Haas** v. **Ehrenfeld** Rudolf Ⓜ
49 „ **Christian** Franz Ⓜ
4 TJR. **Lavaulx** Freih. v. **Vrécourt** Varius Gf. Ⓜ
69 IR. **Rosmann** Richard Ⓜ
23 „ **Pauer** v. **Budahegy** Maximilian Ⓜ
89 „ **Daubek** Joseph Ⓜ
FJB. 1 **Wegwart** Rudolf Ⓜ
45 IR. **Suchanek** Emanuel Ⓜ
FJB. 16 **Köbe** Carl Ⓜ
PB. 11 **Krajcza** Maximilian Ⓜ
„ 4 **Jaeger** Oskar v. Ⓜ
91 IR. **Nitsche** Viktor Edl. v. Ⓜ
46 „ **Heimer** Anton Ⓜ
4 TJR. **Lunzer** Edl. v. **Lindhausen** Heinrich Ⓜ
67 IR. **Kraus** Hugo Ⓜ
FJB. 13 **Brückner** Artur Ⓜ
30 IR. **Czikel** Joseph Ⓜ
PB. 5 **Holý** Kamill Ⓜ
48 IR. **Langer** v. **Langenrode** Hermann Ritt. Ⓜ
56 „ **Unar** Theodor Ⓜ
2 „ **Purtscher** Alfred Ⓜ
FJB. 2 **Eisner-Bubna** Wilhelm Ⓜ
26 IR. **Pitreich** Hugo Ritt. v. Ⓜ
PB. 15 **Lorx** Viktor Ⓜ
41 IR. **Randa** Maximilian Ⓜ
9 „ **Gyurits** v. **Vitesz-Sokolgrada** Theodor Freih. Ⓜ
62 „ **Turner** Felix Edl. v. Ⓜ
60 „ **Rásky** Ladislaus Ⓜ
13 „ **Herzmann** Edl. v. **Sannwerd** Franz Ⓜ
66 „ **Glumac** Milosch Ⓜ
57 „ **Schneider** Carl Ⓜ

1. Mai 1903

1 bh. IR. **Přibik** Carl Ⓜ
102 IR. **Schiefner** Carl Edl. v. Ⓜ
23 „ **Acker** August Ⓜ
24 „ **Matula** Alexander Ⓜ
24 „ **Bodenstein** Gustav Ⓜ
82 „ **Ujvárossy** Carl Ⓜ
7 „ **Schreyer** Otto Ⓜ
74 „ **Schlechta** Joseph Ⓜ
33 „ **Eberle** Ludwig Ritt. v. Ⓜ
3 TJR. **Wiedemann** v. **Warnheim** Ernst Ritt. Ⓜ
11 IR. **Hrozný** Edl. v. **Bojemil** Emanuel Ⓜ
71 „ **Jenemann** Edl. v. **Worthau** Gustav Ⓜ
79 „ **Hirschfeld** Friedrich Ⓜ
6 „ **Ullik** Jaroslaus Ⓜ
34 „ **Perković** Johann Ⓜ
28 „ **Zahradníček** Wilhelm Ⓜ
84 „ **Schwarz** Joseph Ⓜ
1 „ **Zwierzina** Hugo Ⓜ
98 „ **Franke** Rudolf Ⓜ
56 „ **Olschbaur** Friedrich Ritt. v. Ⓜ (beurl.)
8 „ **Gutter** Raimund Ⓜ
98 „ **Lindner** Albrecht Ⓜ
31 „ **Fenderl** Richard Ⓜ
97 „ **Wilburger** v. **Wilburg** Arnold Ⓜ
47 „ **Zusser** Rudolf Ⓜ
77 „ **Neumann** Alexander Ⓜ (ük.) Infkadettensch. Liebenau
25 „ **Kubányi** Stephan Ⓜ
100 „ **Beck** Bertold Ⓜ
93 „ **Czöppan** Carl Ⓜ (ük.) 1. Korps Krakau
87 „ **Klimbacher** Edl. v. **Rechtswahr** Erich Ⓜ
84 „ **Tennhardt** Emil Ⓜ
60 „ **Radwaner** Paul Ⓜ
64 „ **Fischer** Emil Ⓜ
53 „ **Prukner** Theodor Ⓜ (ük.) Infkadettensch. Liebenau
58 „ **Jougan** Alfred Ⓜ
69 „ **Giffing** Wilhelm Ⓜ
80 „ **Gellen** Joseph Ⓜ
51 „ **Mair** Joseph Ⓜ
35 „ **Fussenegger** Emil Ⓜ
63 „ **Decani** Gustav Ⓜ
30 „ **Wlatschka** Alfred Ⓜ

1. Mai 1903

40 IR. **Bayer** Edmund Ⓜ (beurl.)
19 „ **Losádi** Franz Ⓜ
43 „ **Hirschfeld** Hugo Ⓜ
41 „ **Ziemba** Johann Ⓜ
8 „ **Senft** Joseph Ⓜ
64 „ **Broser** Carl Ⓜ (ük.) MilÜRealsch. Kassá (Kaschau)
73 „ **Tambornino** Julius Ⓜ
34 „ **Wertheim** Joseph Ⓜ
2 „ **Königes** Emil Ⓜ
27 „ **Kielhauser** August Ⓜ (ük.) RKM.
FJB. 1 **Wallner** Alfred Ⓜ
97 IR. **Maluschka** Rudolf Ⓜ
24 „ **Perl** Gustav Ⓜ
96 „ **Zakucky** Julius Ⓜ
50 „ **Koch** August Ⓜ
1 TJR. **Sachsen - Coburg** und **Gotha** Ludwig Prinz v. Ⓜ (beurl.)
12 IR. **Wróblewski** Johann Ritt. v. Ⓜ
90 „ **Doposcheg** Joseph Ⓜ
95 „ **Bilý** Joseph Ⓜ
3 TJR. **Cuscoleca** Julius Ⓜ
79 IR. **Fischer** Emil Ritt. v. Ⓜ
85 „ **Heinz** Rudolf Ⓜ
18 „ **Hummel** Edl. v. **Hassenfels** Rudolf Ⓜ
94 „ **Noé** Edl. v. **Nordberg** Kunibert Ⓜ
65 „ **Hoenig** Eduard Ⓜ
81 „ **Seidel** Robert Ⓜ
PB. 4 **Eisenbach** Artur Ⓜ
96 IR. **Richter** Robert Ⓜ
55 „ **Fara** Wenzel Ⓜ
42 „ **Ontl** Friedrich Ⓜ
98 „ **Klinkigt** Wilhelm Ⓜ
25 „ **Schrötter** v. **Rauhwegen** Alfred Ritt. Ⓜ
FJB. 23 **Stráner** Edl. v. **Tarcsafiget** Johann Ⓜ
22 IR. **Gellinek** Otto Ⓜ
40 „ **Hetz** Rudolf Ⓜ
21 „ **Pitsch** Franz Ⓜ
28 „ **Cyga** Thaddäus Ⓜ
9 „ **Klusaček** Carl Ⓜ
99 „ **Bartsch** Rudolf Edl. v. Ⓜ
68 „ **Kortsák** Wilhelm Ⓜ
50 „ **Paternos** v. **Pahlenburg** Stephan Ⓜ

Digitized by Google

1. November 1903

5 IR. **Mayer** Nikolaus Ⓜ
72 „ **Kögl** Carl Ⓜ
101 „ **Simó** Albert ♁ Ⓜ (ük.) MilURealsch. St. Pölten
94 „ **Zerzawy** Wilhelm Ⓜ
FJB. 25 **Freund** Leopold Ⓜ
4 IR. **Fitz** Carl Ⓜ
17 „ **Lehner** Johann Ⓜ (ük.) Milgeogr. Inst.
10 „ **Banauch** Julius Ⓜ
84 „ **Fischer** Carl ♁ Ⓜ
31 „ **Florian** Demeter Ⓜ
89 „ **Czech** Alexander Ⓜ
90 „ **Neumann** Johann Ⓜ
FJB. 12 **Elsner** Eduard Ⓜ
89 IR. **Mayer** Julius Ⓜ
3 bh. IR. **Henkl** Gabriel ♁ Ⓜ
FJB. 23 **Gastgeber** Albert Ⓜ
11 IR. **Balzár** Hugo Ⓜ
1 bh. IR. **Witousch** Friedrich Ⓜ
78 IR. **Steinbrecher** Vinzenz Ⓜ (ük.) Infkadettensch. Innsbruck
49 „ **Lenk** Franz ♁ Ⓜ
92 „ **Rausch** Alois Ⓜ
86 „ **Lehrer** Heinrich Ⓜ
67 „ **Follpracht** Roman Ⓜ
99 „ **Sobota** Franz Ⓜ
38 „ **Szellinga** Georg ♁ Ⓜ
68 „ **Knapp** Hermann Ⓜ
FJB. 19 **Seydl** Eugen Ⓜ
39 IR. **Nosek** Bronislaus Ⓜ
88 „ **Malý** Alois ♁ Ⓜ
69 „ **Petternel** Maximilian ♁ Ⓜ
87 „ **Huber** Johann Ⓜ (ük.) Infkadettensch. Liebenau

1. November 1903

68 IR. **Fritz** Adolf Ⓜ
74 „ **Piefka** Adolf ♁ Ⓜ
3 TJR. **Jourez** Amand Ⓜ
PB. 1 **Buday de Bölse** Rafael Ⓜ
„ 5 **Laib** Friedrich Ⓜ
3 bh. IR. **Zateczky** August v. ♁ Ⓜ
93 IR. **Domiczek** Viktor Ⓜ
94 „ **Meissner** Gustav Ⓜ
83 „ **Algya** alias **Pap de Komana** Daniel Ⓜ
48 „ **Leonhardt** Carl Ⓜ
17 „ **Azzolini** Franz Ⓜ
38 „ **Żuławski** Béla v. Ⓜ
41 „ **Mertl** Peter Ⓜ
19 „ **Ebrann** August Ⓜ
73 „ **Haas** Wilhelm Ⓜ
80 „ **Träger** Joseph Ⓜ
34 „ **Zsemba** Georg Ⓜ
42 „ **Schneider** Friedrich Ⓜ
34 „ **Žeravica** Anton Ⓜ
14 „ **Kahler** Cölestin Ⓜ
17 „ **Pichler** Georg Ⓜ
87 „ **List** Viktor Ⓜ (ük.) zug. Hofstaat Sr. k. u k. Hoheit des Erzherzogs Carl Stephan
19 „ **Schimko** Ferdinand ♁ Ⓜ
53 „ **Jemrić** Wladimir Ⓜ
9 „ **Veselý** Carl Ⓜ (ük.) bh. Gendkorps
FJB. 8 **Richter** Franz Ⓜ
63 IR. **Sigerus** Wilhelm Ⓜ
48 „ **Bardasch** Joseph Ⓜ
96 „ **Kundmann** Rudolf ♁ Ⓜ

1. November 1903

63 IR. **Lekeš** Michael Ⓜ
36 „ **Ehrenberg** Carl ♁ Ⓜ
95 „ **Babouczek** Richard Edl. v. Ⓜ
28 „ **Schiel** Alois Ⓜ
PB. 1 **Berger** Otto Ⓜ
79 IR. **Gratzl** Alexander Ⓜ
78 „ **Jesenko** Friedrich Ⓜ
20 „ **Stolz** Rudolf Ⓜ
41 „ **Welthoffer** Hubert Ⓜ
3 TJR. **Zamoyski-Saryusz** Johann Gf. Ⓜ
33 IR. **Weingaertner** Edgar Ⓜ
59 „ **Natiesta** Carl Ⓜ
37 „ **Lehóczky** Adalbert Ⓜ
7 „ **Ružičić** Edl. v. **Sanadol** Nikolaus Ⓜ
78 „ **Navratil** Philipp Ⓜ
3 TJR. **Michalek** Richard Ⓜ
27 IR. **Auffarth** Georg Ⓜ
79 „ **Procházka** Ottokar Freih. v. Ⓜ
34 „ **Lehmayer** Eduard Ⓜ
11 „ **Noé** Edl. v. **Nordberg** Kurt Ⓜ
44 „ **Beyer** Franz Ⓜ
70 „ **Erlach** Eugen v. Ⓜ
75 „ **Dworžak** Carl Ⓜ
86 „ **Kováts** Johann Ⓜ
20 „ **Balaban** Robert Ⓜ
FJB. 4 **Ronge** Maximilian Ⓜ
PB. 2 **Schimanko** Hermann Ⓜ
67 IR. **Niesiołowski-Gawin** v. **Niesołowice** Johann Ritt. ♁ Ⓜ
24 „ **Deinhardt** Eduard Ⓜ
66 „ **Pohl** Robert Ritt. v. Ⓜ
57 „ **Butterweck** Gustav Ⓜ

Digitized by Google

Oberleutnants

1. November 1894

49 IR. **Cronenberg** Lothar Edl. v. Ⓜ (WG)

1. Mai 1895

4 bh. IR. **Lau** Carl Ⓜ
66 IR. **Richter** Wenzel Ⓜ
42 „ **Patzak** Joseph Ⓜ
100 „ **Samesch** Eugen Ⓜ
19 „ **Keller** Franz Ⓜ
3 „ **Centner-Manner** Heinrich Ⓜ
11 „ **Montzka** Anton Ⓜ
81 „ **Liewehr** August Ⓜ
53 „ **Bizzaro** Carl Nobile de Ⓜ
102 „ **Čoranić** Johann Ⓜ
3 TJR. **Enzenberg** zu **Freyn** und **Jöchelsthurn** Rudolf Gf. Ⓜ MO-R. ✝ (WG)
79 IR. **Rosenberg** Johann Ⓜ
79 „ **Arnold** Johann Ⓜ
93 „ **Czappek** Franz ⚷ Ⓜ
37 „ **Ghika** v. **Dezsánfalva** Iwan Ⓜ
4 TJR. **Sigmundt** Adolf Ⓜ
24 IR. **Degelmann** Joseph Ⓜ
67 „ **Eisen** Adolf Ⓜ
87 „ **Laessig** Friedrich Ⓜ
82 „ **Blaschek** Desiderius Ⓜ
7 „ **Gradl** Emanuel Ⓜ
67 „ **Steller** Koloman Ⓜ
20 „ **Riedel** Robert Ⓜ
10 „ **Böhm** Georg Ⓜ
67 „ **Károlyi** Árpád Ⓜ
53 „ **Letz** Rudolf Ⓜ
63 „ **Pecurariu** Aurel Ⓜ
92 „ **Krasser** Franz Ⓜ
27 „ **Hölzl** Alfred Ⓜ
49 „ **Ehm** Leopold Ⓜ
48 „ **Neuwirth** Johann Ⓜ
11 „ **Tischer** Franz Ⓜ
85 „ **Adler** Carl Ⓜ
7 „ **Sommeregger** Hugo Ⓜ
29 „ **Bothe** Hermann Ⓜ
32 „ **Waldherr** Rudolf Ⓜ
99 „ **Dinkler-Hasenbeck** Oskar Ⓜ
4 bh. IR. **Vogt** Leopold Ⓜ
94 IR. **Wagner** Friedrich Ⓜ

1. Mai 1895

72 IR. **Probst** Georg Ⓜ
102 „ **Hassenteufel** Ladislaus Ⓜ
5 „ **Seinfeld** Moritz Ⓜ
37 „ **Bäszel** Aurel Ⓜ (ük.) Personaladj. des FML. Freih. v. Mertens
73 „ **Lamezan - Marimbois** Adrian Freih. v. Ⓜ (ük.) MilORealsch.
92 „ **Mrasek** Joseph Ⓜ
15 „ **Sobotka** Emil Ⓜ
91 „ **Swiętochowski** Viktor v. Ⓜ
75 „ **Kolb** v. **Frankenheld** Carl Ⓜ
84 „ **Balder** Ludwig Ⓜ
89 „ **Seifert** Anton Ⓜ
70 „ **Mayer** Karl Ⓜ
4 TJR. **Wied** Anton Ⓜ
100 IR. **Němec** Adalbert Ⓜ
44 „ **Pungor** Ludwig Ⓜ (ük.) Infkadettensch. Marburg
70 „ **Bitschofsky** Augustin Ⓜ
35 „ **Wróblewski** Stanislaus Ritt. v. Ⓜ (ük.) Infkadettensch. Łobzów
60 „ **Napravszky** Joseph Ⓜ
1 „ **Metzner** Friedrich Ⓜ
68 „ **Schmidt** Rudolf Ⓜ
FJB. 17 **Számwald** Ottokar Ⓜ
57 IR. **Ambrož** Emil Ⓜ
26 „ **Rakits** Alexander Ⓜ
36 „ **Czernich** Gustav Ⓜ
2 TJR. **Hartberger** Franz Ⓜ (ük.) Infkadettensch. Prag
4 IR. **Rück** Rudolf Ⓜ
PB. 2 **Jobst** Johann Ⓜ (ük.) Theres. Milakad.
ETR. **Kürsinger** Alfred Ritt. v. Ⓜ (WG)

1. November 1895

94 IR. **Krokoszyński** Kasimir Ⓜ
26 „ **Philippović** Edl. v. **Freudenberg** Viktor Ⓜ

1. November 1895

85 IR. **Tvrdek** Heinrich Ⓜ
67 „ **Michel** Franz Ⓜ
51 „ **Thalmeiner** Alexander Ⓜ
91 „ **Šiškovský** Emanuel Ⓜ
23 „ **Kolaković** Carl Ⓜ
84 „ **Dörre** Franz Ⓜ
1 bh. IR. **Planinić** Anton Ⓜ
4 TJR. **Golia** Rudolf Ⓜ
20 IR. **Spindler** Ludwig Ⓜ
3 „ **Werner** Georg Ⓜ
96 „ **Domainko** Rudolf Ⓜ
34 „ **Paszig** Artur Ⓜ
94 „ **Stranik** Carl Ⓜ
65 „ **Győrke** Desiderius Ⓜ
FJB. 25 **Paumgartten** Heinrich Ritt. v. Ⓜ
102 IR. **Fasching** Franz Ⓜ
20 „ **Pitterling** Anton Ⓜ
48 „ **Antosch** Artur Ⓜ
1 bh. IR. **Halbauer** Emil Ⓜ
24 IR. **Christoph** Rudolf Ⓜ
46 „ **Mosztiozius** Zoltán v. Ⓜ
15 „ **Reiter** Kasimir Ⓜ
64 „ **Ott** Alexander Ⓜ
2 TJR. **Cordier** v. **Löwenhaupt** Tassilo Ⓜ
48 IR. **Neuerer** Gustav Edl. v. Ⓜ (WG)
31 „ **Grienberger** Hugo Ritt. v. Ⓜ
45 „ **Ragette** Rudolf Ⓜ
62 „ **Kaltschmid** Alfred Ⓜ
41 „ **Hartmann** Emmerich Ⓜ
2 bh. IR. **Müller** Wilhelm Ⓜ
94 IR. **Schuster** Joseph Ⓜ (ük.) Infkadettensch. Marburg
98 „ **Meissner** Alois Ⓜ
75 „ **Sedlaček** Jaroslaus Ⓜ
7 „ **Grossauer** Johann Ⓜ
102 „ **Heller** Carl Ⓜ
37 „ **Sallegg** Joseph Ⓜ (ük.) zug. Milintdtr.
FJB. 25 **Alvensleben** Udo v. Ⓜ (ük.) MilURealsch. Kassa (Kaschau)
60 IR. **Wojnar** Gustav Ⓜ
92 „ **Oppolzer** Franz Ⓜ

Digitized by Google

1. November 1895

50 IR. **Rinnerer** Carl ♁ Ⓜ
20 „ **Lahota** Joseph Ⓜ (ük.) MilURealsch. Kismarton (Eisenstadt)
59 „ **Prochazka** Robert Ⓜ (ük.) zug. Generalstab
17 „ **Tisch** Hugo Ⓜ
72 „ **Herczik** Theodor Ⓜ
31 „ **Schroll** Gustav Ⓜ
64 „ **Lacchini** Alexander Ⓜ
6 „ **Brüch** Oskar Ⓜ
62 „ **Rainprecht et Ruperto** Alexander ♁ Ⓜ
100 „ **Fiedler** Rudolf Ⓜ
FJB. 1 **Herrmann v. Herrnritt** Ottokar Ⓜ
90 IR. **Butula** Anton Ⓜ
48 „ **Danzinger** Franz Ⓜ
51 „ **Haller de Hillb** Andreas Ⓜ
38 „ **Szombathelyi** Adalbert v. Ⓜ (ük.) Infkadettensch. Carlstadt
97 „ **Gotter** Carl Ⓜ
7 „ **Porias** Carl Ⓜ
96 „ **Feldmann** Carl Ⓜ (ük.) Infkadettensch. Königsfeld
65 „ **Haller v. Hillb** Edmund Ⓜ
6 „ **Sorger** Joseph Ⓜ
48 „ **Kohout** Ottokar Ⓜ (ük.) MilURealsch. Kismárton (Eisenstadt)
FJB. 30 **Kerouš** Prokop ♁ Ⓜ
69 IR. **Csabke** Emil Ⓜ
59 „ **Marocchino** Alois v. Ⓜ
50 „ **Damin** Joseph Ⓜ
31 „ **Keszler** Julius Ⓜ
83 „ **Erényi** Ludwig Ⓜ
14 „ **Wittas** Joseph Edl. v. Ⓜ
3 „ **Schustler** Rudolf Ⓜ
6 „ **Filipović** Johann Ⓜ
14 „ **Müller v. Königsbrück** Robert Ⓜ
2 bh. IR. **Hekele** Franz Ⓜ
2 IR. **Abraham** Friedrich Ⓜ
94 „ **Melzer** Carl Ⓜ
5 „ **Martin** Carl Ⓜ
1 TJR. **Gärtner** Otto Ⓜ
23 IR. **Ritter** Carl Ⓜ
37 „ **Lübbe** Heinrich v. Ⓜ
FJB. 22 **Budiner** Carl Ⓜ

1. November 1895

68 IR. **Patrčka** Guido Ⓜ
72 „ **Domanský** Adalbert Ⓜ
74 „ **Schlupek** Anton Ⓜ
10 „ **Plechura** Adalbert Ⓜ
21 „ **Jentsch** Carl Ⓜ
4 TJR. **Schimann** Joseph Ⓜ
100 IR. **Wurzian** Franz Ⓜ
FJB. 7 **Lichtenberg** Ludwig Freih. v. Ⓜ
1 bh. IR. **Březina** Carl ♁ Ⓜ
4 IR. **Finis** Carl Ⓜ
78 „ **Uggovitzer** Anton Ⓜ
6 „ **Herzig** Artur Ⓜ (WG)
22 „ **Rizzetti v. Monte Trbuk** Cäsar Ritt. Ⓜ
21 „ **Wanke** Mauritz Ⓜ
87 „ **Novak** Othmar Ⓜ
81 „ **Strobl** Guido Ⓜ
FJB. 2 **Famira** Robert Ⓜ
93 IR. **Thannabaur** Emil Ⓜ
19 „ **Miklás** Michael ♁ Ⓜ
70 „ **Alesch** Ignaz Ⓜ
51 „ **Helfenbein** Gustav Ⓜ
61 „ **Waldstätten - Zipperer** Heinrich Ⓜ (ük.) Theres. Milakad.
85 „ **Sander** Samuel Ⓜ
26 „ **Bardosi** Demeter Ⓜ
11 „ **Hildebrand** Moritz Ⓜ
56 „ **Just** Gustav Ⓜ
61 „ **Marx** Artur Ⓜ
5 „ **Farkas** Alexander Ⓜ
76 „ **Meschendörfer** Gustav Ⓜ
90 „ **Schrimpf** Ferdinand Ⓜ
59 „ **Ulrich** Eduard Ⓜ (WG)
59 „ **Kerschner** Bruno Ⓜ
78 „ **Babnik** Carl Ⓜ
91 „ **Pallweber** Benedikt Ⓜ
9 „ **Spannbauer** Kamillo Ⓜ
72 „ **Mihályi** Eugen Ⓜ
57 „ **Woźniakowski** Stanislaus Ⓜ
92 „ **Kühnel** Joseph Ⓜ
99 „ **Niemeczek** Alfred Ⓜ
43 „ **Burger** Martin Ⓜ
25 „ **Beller** Ignaz Ⓜ
6 „ **Morawski** Ludwig Ⓜ
8 „ **Schlesinger** Carl Ⓜ
27 „ **Heller** Gottlieb Ⓜ
34 „ **Wagner** Rudolf Ⓜ
49 „ **Görög** Heinrich ♁ Ⓜ
58 „ **Kleska** Anton Ⓜ
64 „ **Leibl** Gustav Ⓜ
14 „ **Bazika** Jaroslav Ⓜ

1. November 1895

8 IR. **Schönaich** Anton Ⓜ
17 „ **Fidrmuc** Johann Ⓜ
57 „ **Hahorkiewicz** Ladislaus Ⓜ
13 „ **Schwach** Richard Ⓜ (WG)
15 „ **Buchholz** Ladislaus Ⓜ
87 „ **Kessler** Maximilian ♁ Ⓜ
31 „ **Teutsch** Gustav Ⓜ
57 „ **Nitsche** Edmund Ⓜ (ük.) Infkadettensch. Marburg
92 „ **Erhard** Theodor Ⓜ
67 „ **Kiss-Kónya** Robert v. Ⓜ
92 „ **Dörfler** Wilhelm Ⓜ
4 „ **Brünnich** Johann Ⓜ
79 „ **Tartaglia** Miroslav de Ⓜ
22 „ **Troyer** Joseph Ⓜ
30 „ **Ulihrach** Jaroslav Ⓜ
30 „ **Żytny** Joseph Ⓜ
25 „ **Kriegshaber** Carl Ritt. v. Ⓜ
25 „ **Kraus** Joseph Ⓜ
97 „ **Seidel** Eugen Ⓜ
3 „ **Möhwald** Oskar Ⓜ
78 „ **Fisser** Peter Ⓜ
33 „ **Pfefferkorn** Julius Ⓜ
1 „ **Vocilka** Carl Ⓜ
10 „ **Zbytovský** Johann Ⓜ
91 „ **Kuckh** Joseph Ⓜ
2 bh. IR. **Kerchelich** Franz v. Ⓜ (ük.) zug. Generalstab
29 IR. **Novák** Franz Ⓜ (ük.) zug. Milintdtr.
FJB. 7 **Zitz** Johann Ⓜ (ük.) zug. Milintdtr.
90 IR. **Hackenberg** Anton Ⓜ (ük.) zug. Milintdtr.
58 „ **Brenner** Gustav Ⓜ (ük.) Milgeogr. Inst.
FJB. 11 **Broser** Gustav Ⓜ
82 IR. **Fritsch** Koloman ♁ Ⓜ
77 „ **Reymann** Eduard Ⓜ (ük.) Infkadettensch. Łobzów
34 „ **Pfeiffer** Georg Ⓜ
62 „ **Lengyel** Theodor Ⓜ
68 „ **Stefaits** Eugen ♁ Ⓜ (ük.) Milgeogr Inst.
28 „ **Quitta** Wilhelm Ⓜ
4 TJR. **Hübner** Ferdinand Ⓜ
35 IR. **Bukvić** Zdenko Ⓜ (ük.) Infkadettensch. Kamenitz

Digitized by Google

1. November 1895

FJB. 5 **Sierek** Carl Ⓜ
3 TJR. **Kopatschek** Rudolf Ⓜ
1 bh. IR. **Jovanović** Velimir v. Ⓜ (Ük.) zug. Milintdtr.
15 IR. **Mildner** Rudolf 8 Ⓜ
38 „ **Apostolovits** Eugen Ⓜ
13 „ **Socher** Ferdinand Ⓜ
92 „ **Dobrafsky** Oskar Ⓜ
51 „ **Nemes** v. **Tordátfalva** Joseph Ⓜ
4 bh. IR. **Vaš** Othmar Ⓜ
27 IR. **Wolnovich** Edl. v. **Trebizatdol** Georg Ⓜ
59 „ **Quirsfeld** Artur Ⓜ
62 „ **Czuba** Alfred Ⓜ
PB. 6 **Mazur** Stanislaus Ⓜ
101 IR. **Dreher** Joseph Ⓜ
74 „ **Schwarz** Friedrich Ⓜ
42 „ **Jahn** Rudolf Ⓜ
3 „ **Čermák** Joseph Ⓜ
40 „ **Peter** Franz Ⓜ
83 „ **Beil** Johann Ⓜ (Ük.) zug. Milintdtr.
76 „ **Závár** Johann Ⓜ
45 „ **Foreitnik** Carl Ⓜ (Ük.) Infkadettensch. Marburg
93 „ **Kronheim** v. **Nordheim** Wilhelm Ⓜ
55 „ **Glässel** Gustav Ⓜ
70 „ **Schulhof** Theodor Ⓜ
55 „ **Thalheim** Alexander Ⓜ
60 „ **Rittner** Friedrich 8 Ⓜ
3 „ **Kleer** Johann Ⓜ
14 „ **Pauliny** Viktor Ⓜ (Ük.) Milgeogr. Inst.
19 „ **Grosz** Stephan Ⓜ
51 „ **Planner** Maximilian Ⓜ
1 TJR. **Sova** Justus Ⓜ
77 IR. **Keith** Hugo Ⓜ (Ük.) 10. Korps Przemyśl
8 „ **Kinzel** Heinrich Ⓜ (Ük.) Milgeogr. Inst.
30 „ **Pohl** Emanuel Ⓜ
49 „ **Binder** Rudolf Ⓜ (Ük.) Infkadettensch. Prag
59 „ **Baravalle** Edl. v. **Brackenburg** Alois Ⓜ
FJB. 13 **Bartel** Gustav Ⓜ
85 IR. **Zurkan** Demeter Ⓜ
27 „ **Imellö** Artur Edl. v. Ⓜ
84 „ **Ekler** Otto Ⓜ
20 „ **Schmid** Carl 8 Ⓜ
39 „ **Wanschura** Rudolf Ⓜ
35 „ **Wessely** Carl Ⓜ

1. November 1895

61 IR. **Zubrzycki** Viktor Ⓜ (Ük.) zug. Milintdtr.
84 „ **Leber** Peter Ⓜ
92 „ **Hanauska** Emil 8 Ⓜ
1 bh. IR. **Vrbaski** Bogdan 8 Ⓜ
7 IR. **Heim** Othmar Ⓜ
56 „ **Tarnawski** Rudolf 8 Ⓜ
56 „ **Hanisch** Artur Ⓜ
FJB. 13 **Pawlick** Heinrich Ⓜ (Ük.) Milgeogr. Inst.
„ 32 **Lucke** Rudolf 8 Ⓜ
26 IR. **Waldkirch** Friedrich v. Ⓜ
53 „ **Budicky** Ludwig Ⓜ
26 „ **Moldrik** Anton Ⓜ
3 bh. IR. **Šumonja** v. **Jezero** Nikolaus Ⓜ
65 IR. **Szabó** v. **Kiskölked** Ernst Ⓜ
6 „ **Žegarac** Svetislav Ⓜ
91 „ **Troschl** Franz Ⓜ
99 „ **Willinger** Ferdinand Ⓜ
91 „ **Hansa** Maximilian Ⓜ
88 „ **Schwarz** Franz Ⓜ
56 „ **Petermann** Johann Ⓜ
23 „ **Pasch** Edl. v. **Corunione** Ferdinand Ⓜ (Ük.) zug. Milintdtr.
10 „ **Frömel** Ludwig 8 Ⓜ
55 „ **Blosche** Heinrich Ⓜ
85 „ **Fischer** Viktor Ⓜ
73 „ **Ikalowicz** Paul Ⓜ
93 „ **Neuwirth** Joseph 8 Ⓜ
63 „ **Römer** Emil Ⓜ
92 „ **Neumann** Julius Ⓜ
27 „ **Rupert** Viktor Ⓜ
39 „ **Alexich** Stephan Ⓜ
27 „ **Weidt** Eduard Ⓜ
63 „ **Rieth** Otto Ⓜ
84 „ **Brand** August Ⓜ
93 „ **Langer** Friedrich Ⓜ
4 TJR. **Károlyi** de **Károly-Paty** et **Vasvár** Heinrich Ⓜ
27 IR. **Herrmann** Emil Ⓜ
FJB. 1 **Knoll** Friedrich Ⓜ
86 IR. **Jovanović** Lukas Ⓜ
31 „ **Artner** Joseph Ⓜ
20 „ **Hengel** Isidor Ⓜ
18 „ **Hernjaković-Zarić** Stanislaus Ⓜ
47 „ **Brilli** Edl. v. **Sannthal** Alfred Ⓜ
23 „ **Vizkelety** Franz Edl. v. Ⓜ

1. November 1895

27 IR. **Blümel** Franz Ⓜ
FJB. 1 **Laube** Alois Edl. v. Ⓜ
81 IR. **Allscher** Alfred Ⓜ
32 „ **Fuchsig** Alfred Ⓜ
PB. 6 **Eminger** Carl Ⓜ (Ük.) Techn. Milkomitee
„ 6 **Herold** Maximilian Ⓜ (Ük.) Milgeogr. Inst.
„ 14 **Hausner** Adolf Edl. v. Ⓜ
„ 10 **Tompa** Viktor Ⓜ
„ 3 **Wanka** Richard 8 Ⓜ

1. Mai 1896

11 IR. **Mainx** Franz Ⓜ
18 „ **Novák** Franz Ⓜ
25 „ **Jeras** Joseph Ⓜ
54 „ **Kury** Oskar Ⓜ
FJB. 21 **Madurowicz** v. **Jolita** Heinrich Ritt. Ⓜ
66 IR. **Andrássy** Julius v. Ⓜ
1 TJR. **Vogl** Franz Ⓜ
87 IR. **Skallitzky** Ernst Ⓜ
11 „ **Venerandi** Anton Ⓜ
51 „ **Elbl** Emil Ⓜ
100 „ **Bruckner** Otto Ⓜ
81 „ **Jeráček** Carl Ⓜ
86 „ **Keiter** Friedrich Ⓜ
21 „ **Kleczeński** Leonhard Ⓜ
28 „ **Stépan** Matthäus Ⓜ
3 „ **Szymonowicz** Siegmund Ⓜ
61 „ **Popper** Edmund Ⓜ
74 „ **Geyer** Adolf Ⓜ
18 „ **Kispert** Joseph Ⓜ
25 „ **Schaden** Johann Ⓜ
99 „ **Ippen** Emil Ⓜ
82 „ **Kadletz** Gustav Ⓜ
4 „ **Heimich** Carl Ⓜ
2 bh. IR. **Časka** Ottokar Ⓜ
73 IR. **Hodač** Alois Ⓜ
90 „ **Wehrberger** Johann Ⓜ
94 „ **Gawlikowski** Zdislaus Ⓜ
101 „ **Rom** Joseph Ⓜ
93 „ **Mark** Julius Ⓜ
77 „ **Sakotić** Edhem Ⓜ
8 „ **Maczak** v. **Ottenburg** Alexander Ⓜ (WG)
21 „ **Hruschka** Leopold Ⓜ
81 „ **Nowotný** Anton Ⓜ
2 TJR. **Hocke** Emmerich Ⓜ
4 „ **Schad** August Ⓜ
25 IR. **Keszler** Julius Ⓜ

Digitized by Google

1. Mai 1896

FJB. 12 **Senarclens de Grancy** Heinrich Freih. Ⓜ (ük.) Infkadettensch. Temesvár
„ 13 **Würth** Ludwig Edl. v. Ⓜ (ük.) Infkadettensch. Lemberg
19 IR. **Schönfeld** Emmerich Freih. v. Ⓜ
49 „ **Nadermann** Friedrich Ⓜ
10 „ **Formanek** Marian Ⓜ (ük.) bh. Gendkorps
FJB. 11 **Alberti de Poja** Franz Gf. Ⓜ
75 IR. **Mergl** Edl. v. **Rognitzthal** Ottokar Ⓜ
31 „ **Okrótny** Ladislaus Ⓜ (ük.) Theres. Milakad.
73 „ **Assmann** Rudolf Ⓜ
94 „ **Schlachta** Rudolf Ritt. v. Ⓜ (ük.) Theres. Milakad.
1 „ **Thoss** Erich v. Ⓜ
56 „ **Binder v. Degenschild** Otto Ritt. Ⓜ (ük.) komdt. Kriegsarchiv
93 „ **Schubert** Robert Ⓜ (ük.) zug. Milintdtr.
87 „ **Medicus** Wilhelm Ⓜ
47 „ **Hilti** Hermann Ritt. v. Ⓜ
FJB. 4 **Sternat** Alarich Ⓜ (ük.) Infkadettensch. Triest
47 IR. **Wilhelmi** Friedrich Ⓜ
11 „ **Hayderer** Maximilian Ⓜ
2 „ **Stratimirović de Kulpin** Milan Ⓜ (ük.) zug. Milintdtr.
92 „ **Friedrichsberg** Franz Edl. v. Ⓜ
18 „ **Preu zu Corburg** und **Lusenegg** Erich v. Ⓜ
8 „ **Ptaczek** Edl. v. **Pirkstein** Otto Ⓜ
57 „ **Jünger** Heinrich Ⓜ
84 „ **Hackenberg** Edl. v. **Reschheim** Oskar Ⓜ
PB. 14 **Kopřiva** Alfons Ⓜ
97 IR. **Vitas** Bogdan v. Ⓜ (ük.) Theres. Milakad.
17 „ **Wejmann** Adolf Ⓜ (WG)
38 „ **Kossányi** Edmund Ⓜ

1. Mai 1896

39 IR. **Habacher** Alois Ⓜ
PB. 5 **Wolnovits** v. **Jardol** Paul Ⓜ
„ 15 **Blaschke** August Ⓜ
42 IR. **Köbe** Hugo Ⓜ (ük.) zug. bh. Gendkorps
3 „ **Babouczek** Anton Edl. v. Ⓜ
PB. 8 **Müller** Adolf Ⓜ
7 IR. **Wittek** v. **Salzberg** Johann Ⓜ
16 „ **Turčić** Adolf Ⓜ
41 „ **Thom** August Ⓜ (ük.) Infkadettensch. Prag
27 „ **Schwarz** Anton Ⓜ
PB. 10 **Malenković** Basilius Ⓜ
„ 7 **Skrabal** Ferdinand Ⓜ
67 IR. **Koneczni** Leopold Ⓜ
70 „ **Trnka** Franz Ⓜ
18 „ **Müller** Edl. v. **Wandau** August Ⓜ
87 „ **Schiefner** Joseph Edl. v. Ⓜ
100 „ **Wenderling** Theodor Ⓜ
17 „ **Braun** Viktor Ⓜ
93 „ **Sokołowski** v. **Trzaska** Zdislav Ritt. Ⓜ
74 „ **Guckler** Friedrich Ⓜ
40 „ **Slatinski** Guido Ⓜ
58 „ **Kautzky** Rudolf Ⓜ
98 „ **Gmeiner** Carl Ⓜ
71 „ **Thinágl** Desiderius Ⓜ
97 „ **Giuppani** Julius Ⓜ
67 „ **Ružička** Eugen Ⓜ
82 „ **Weiss** Carl Ⓜ
76 „ **Czikely** Stephan Ⓜ
102 „ **Jeřabek** Alois Ⓜ
88 „ **Ott** Carl v. Ⓜ
91 „ **Mitterbacher** Joseph Ⓜ
62 „ **Friedrich** Carl Ⓜ
28 „ **Mauretter** Leo Ⓜ
76 „ **Kokál** Carl Ⓜ (ük.) MilORealsch.
17 „ **Mayr** Martin Ⓜ
62 „ **Végh** Béla Ⓜ
38 „ **Barthel** Rudolf Ⓜ
81 „ **Brožek** Ladislaus Ⓜ
89 „ **Frolik** Eduard Ⓜ
84 „ **Friesz** Kornelius Ⓜ
72 „ **Schopf** Ladislaus Edl. v. Ⓜ
102 „ **Richter** Carl Ⓜ
44 „ **Scheidl** v. **Beneschau** Carl Ⓜ
68 „ **Stiászny** Ferdinand Ⓜ

1. Mai 1896

45 IR. **Hopfeld** Carl Ⓜ (ük.) MilURealsch. St. Pölten
28 „ **Kleibl** Robert Ⓜ
5 „ **Meissl** Carl Ritt. v. Ⓜ (ük.) Infkadettensch. Liebenau
80 „ **Teiner** Wenzel Ⓜ
28 „ **Schuhswohl** Johann Ⓜ
70 „ **Mally** Hugo Ⓜ
74 „ **Gebert** Alfred Ⓜ
74 „ **Stratil** Johann Ⓜ
38 „ **Paffen** Matthias Ⓜ (ük.) Theres. Milakad.
36 „ **Garnhaft** Carl Ⓜ
52 „ **Schwarz** Leopold Ⓜ
72 „ **Elsner** Adolf Ⓜ
43 „ **Orendi** Eugen Ⓜ
2 „ **Gyárfás de Lőczfalva** Samuel Ⓜ
44 „ **Krompaszky** Ludwig Ⓜ
35 „ **Schmid** Artur Ⓜ (ük.) Infkadettensch. Wien
47 „ **Mattausch** Hubert Ⓜ
24 „ **Mestek** Johann Ⓜ
3 „ **Gerstenkorn** Otto Ⓜ
4 bh. IR. **Lutersohek** Carl Ⓜ
2 IR. **Küffer** Guido Ⓜ
34 „ **Schwartner-Börkey** Árpád Ⓜ (ük.) MilURealsch. Kassa (Kaschau)
90 „ **Zádrapa** Anton Ⓜ (ük.) Infkadettensch. Temesvár
12 „ **Pokorny** Friedrich Ⓜ
28 „ **Metzka** Anton Ⓜ
46 „ **Damis** Hubert Ⓜ
79 „ **Hoch** Robert Ⓜ
FJB. 10 **Mosing** Alfred Ⓜ
69 IR. **Schober** v. **Galgócz** Carl Ⓜ
4 bh. IR. **Krippel** Eugen Ⓜ
76 IR. **Mády** Ladislaus Ⓜ
97 „ **Jungbauer** Johann Ⓜ
26 „ **Kober** Johann Ⓜ
36 „ **Frass** v. **Friedenfeldt** Bruno Ritt. Ⓜ
69 „ **Payer** Karl Ⓜ
24 „ **Feitz** Alois Ⓜ
39 „ **Petenz** Eduard Ⓜ
83 „ **Mocsáry** Eugen Ⓜ
35 „ **Von der Aue** Johann Ⓜ
80 „ **Fabry** Franz Ⓜ

Digitized by Google

1. Mai 1896

1 IR. **Askenasy** Siegmund (M)
93 „ **Bayer** Franz (M)
98 „ **Mifička** Hugo (M)
29 „ **Krummenacker** Carl (M) (ük.) 7. Korps Temesvár
61 „ **Bandl** Carl (M)
24 „ **Hradetzky** Hubert (M) (ük.) zug. Milintdtr.
45 „ **Kohout** Johann (M)
34 „ **Knoth** August (M)
11 „ **Tauber** Friedrich (M)
80 „ **Borcz** Eduard (M)
42 „ **Veith** Heinrich (M)
39 „ **Steinacker** Aurel (M)
71 „ **Hahn** Franz (M)
16 „ **Stecz** Eugen (M)
25 „ **Tóth** Koloman v. (M)
72 „ **Beranosek** Johann (M)
12 „ **Pernicky** Franz (M)
48 „ **Amon** Viktor (M)
90 „ **Miesiołowski** Witold Ritt. v. (M)
51 „ **Schinigoi** Emidio (M)
6 „ **Zeh** Humbert (M)
21 „ **Marschan** Joseph (M)
23 „ **Velosan** Konstantin (M)
8 „ **Maly** Bohumil (M)
63 „ **Schneider** Michael (M)
19 „ **Franz** Johann (M)
80 „ **Hásek** Ulrich (M)
93 „ **Kukutsch** Alfred (M)
67 „ **Kheberich** Adalbert v. (M)
4 „ **Suasmann** Anton (M)
70 „ **Kovačič** Anton (M)
3 TJR. **Frauenfeld** Edl. v. **Frauenegg** Hugo (M)
29 IR. **Bäumel** Ferdinand (M)
24 „ **Čížek** Anton (M)
FJB. 8 **Heydenreich** Maximilian (M)
76 IR. **Babitsch** Friedrich (M)
FJB. 32 **Kunze** Artur (M)
56 IR. **Hildek** Alois (M) (ük.) Milgeogr. Inst.
FJB. 20 **Coufal** Anton (M)
90 IR. **Kobližek** Eduard (M) (ük) zug. Milintdtr.
19 „ **Reitterer** Emil (M)
37 „ **Werner** Eugen (M)
32 „ **Friedländer** Heinrich (M)
bh. FJB. **Ibruljević** Mulo (M)
17 IR. **Melcher** Ferdinand (M)

1. Mai 1896

PB. 4 **Sammer** Maximilian (M)
85 IR. **Moga** Valerius (M)
14 „ **Opatich** Basilius (M) (ük.) Milgeogr. Inst.
64 „ **Pap** Emil v. (M)
28 „ **Schimek** Carl (M)
FJB. 31 **Przibik** Franz (M) (ük.) Infkadettensch. Marburg
87 IR. **Konečny** Alois (M)
44 „ **Hidu** Johann (M)
FJB. 2 **Schönn** Moritz (M)
42 IR. **Reinel** Ludwig (M)
3 TJR. **Habtmann** Joseph (M)
84 IR. **Van Aken** Edl. v. **Quesar** Hermann (M)
85 „ **Rades** de **Kis - Berivoy** Georg (M)
46 „ **Klára** Joseph (M)
60 „ **Descovich** v. **Oltra** Oskar Ritt. (M)
73 „ **Sixta** Franz (M)
31 „ **Strasser** Friedrich (M)
74 „ **Hofrichter** Zdenko (M) (ük.) Milgeogr. Inst.
33 „ **Ábrahám** Adalbert (M) (ük.) Infkadettensch. Temesvár
81 „ **Kautecky** Franz (M)
2 bh. IR. **Rumpel** Ludwig (M)
98 IR. **Pokorny** Carl (M)
FJB. 23 **Göbl** Carl (M)
55 IR. **Fitz** Heinrich (M) (ük.) zug. Milintdtr.
FJB. 6 **Jakob** Vinzenz (M)
7 IR. **Sommeregger** Rudolf (M)
65 „ **Éder** Rudolf (M)
2 „ **Schmidt** Viktor (M) (ük.) zug. Milintdtr.
12 „ **Bersuder** Alexander v. (M)
PB. 11 **Gämmerler** Franz Edl. v. (M)
75 IR. **Huber** Johann (M)
PB. 4 **Pleplar** Ludwig (M)
47 IR. **Kysely** Bruno (M)
63 „ **Martini** Moritz (M)
58 „ **Nechansky** Friedrich (M)
92 „ **Oppitz** Johann (M)
5 „ **Dugantsi** Viktor (M)
17 „ **Kuralt** Ludwig (M)
2 bh. IR. **Jiskra** Franz (M)
4 „ **Pelikan** Paul (M)

1. Mai 1896

79 IR. **Schmued** Joseph (M)
91 „ **Zinner** Viktor (M)
3 bh. IR. **Czapek** Adolf (M)
2 TJR. **Beck** Alois (M)
24 IR. **Kikal** Franz (M)
36 „ **Werndl** Johann (M)
41 „ **Worell** Carl (M)
1 bh. IR. **Farkasch** Rudolf (M)
33 IR. **Eitel** Carl (M)
5 „ **Sommer** Heinrich (M)
8 „ **Koczian** Rudolf (M)
3 „ **Brósch** Edl. v. **Fohrahelm** Carl (M)
77 „ **Puchta** Emil (M)
85 „ **Hoffmann** Rudolf (M)
34 „ **Dauscher** Otto (M)
24 „ **Krauss** Carl (M)
34 „ **Zsedényi** Joseph v. (M)
98 „ **Kurer** Heinrich (M)
3 bh. IR. **Malešević** Theodor (M)
1 TJR. **Uslar-Gleichen** Rudolf Freih. v. SVK. m. Kr. (M)
76 IR. **Möszl** Carl (M)
87 „ **Krolikiewicz** de **Rozyc** Carl (M)
68 „ **Zlinszky** de **Roglaticza** Julius (M)
18 „ **Lair** Matthäus (M)

1. November 1896

84 IR. **Däumichen** August (M)
49 „ **Graf** Franz (M)
43 „ **Ruzitzka** Carl (M)
38 „ **Seitz** Hermann (M)
35 „ **Herold** Viktor (M)
1 TJR. **Eisenbach** Alfred (M)
2 bh. IR. **Kopecky** Gustav (M)
3 TJR. **Kliment** Rudolf (M) (WG)
88 IR. **Hirsch** Hugo (M)
80 „ **Brilli** Heinrich (M) (ük.) Milgeogr. Inst.
FJB. 19 **Glász** Franz (M)
82 IR. **Kindl** Siegbert (M)
22 „ **Michaly** Anton v. (M)
99 „ **Jenemann** Edl. v. **Werthau** Viktor (M)
FJB. 11 **Załuski** v. **Junosza** Zdislaw Ritt. (M)
13 IR. **Sachse** Edl. v. **Rothenberg** Friedrich (M)
3 „ **Straka** Ignaz (M)
87 „ **Weber** Rudolf (M)
87 „ **Daser** Georg (M)

Digitized by Google

1. November 1896

PB. 13 **Nechleba** Carl Ⓜ
76 IR. **Markus** Hugo Ⓜ
61 „ **Hořinek** Johann Ⓜ
FJB. 2 **Leithner** Hugo Ⓜ
38 IR. **Dittmann v. Vendeville** Albrecht Ritt. Ⓜ
67 „ **Siusarczuk** Konstantin Ⓜ
102 „ **Rödl** Carl Ⓜ
46 „ **Blattan** Hugo Ⓜ (ük.) Infkadettensch. Budapest
62 „ **Csekeö** August v. Ⓜ
FJB. 17 **Stoklaska** Carl Ⓜ
101 IR. **Szilaveczky** Stephan v. Ⓜ
30 „ **Fest** Ludwig Ⓜ
14 „ **Mork** Emil Ⓜ
15 „ **Reichel** Friedrich Ⓜ
1 TJR. **Vojvodić** Carl Ⓜ
52 IR. **Hausmaninger** Albert Ⓜ
FJB. 6 **Jausen** Gustav Ⓜ
99 IR. **Krakowka** Leo Ⓜ
29 „ **Živoinović** Milorad Ⓜ
1 TJR. **Pereira-Arnstein** Adolf Freih. v. Ⓜ
7 IR. **Neuhaus et St. Mauro** Friedrich Gf. Ⓜ
20 „ **Schmidt** Johann Ⓜ
30 „ **Weiss** Edl. v. **Helmenau** Robert Ⓜ
62 „ **Fleischer** Lothar Ⓜ
75 „ **Panhans** Carl Ⓜ
34 „ **Rath** Oskar Ⓜ
71 „ **Hýra** Theodor Ⓜ
FJB. 8 **Hajek** Carl Ⓜ
88 IR. **Grabowski** Stanislaus Ⓜ
FJB. 6 **Sazyma** Adolf Ⓜ
79 IR. **Glossner** Adalbert Edl. v. Ⓜ
4 bh. IR. **Gall** Peter Ⓜ
62 IR. **Jeszenszky** Eduard Ⓜ
22 „ **Payer** Carl Ⓜ
83 „ **Stampfel** Carl Ⓜ
75 „ **Boskovics** Wilhelm Ⓜ
70 „ **Ratsky** Carl Ⓜ
63 „ **Mysz** Friedrich Ⓜ
4 „ **Henrich** Eduard Ⓜ
56 „ **Moltke** Adolf Freih. v. Ⓜ
54 „ **Schneider** Ernst Ⓜ
FJB. 10 **Horak** Carl Ⓜ
20 IR. **Zelniczek** Zdenko Ⓜ
7 „ **Marin** Eugen Ⓜ

1. November 1896

67 IR. **Schmidl** Franz Ⓜ (ük.) zug. Milintdtr.
28 „ **Haas** Vinzenz Ⓜ
21 „ **Miesliwetz** Vinzenz Ⓜ
28 „ **Nowotny** Viktor Ⓜ
74 „ **Smejkidl** Anton Ⓜ
2 bh. IR. **Werklian** Matthias Ⓜ
36 IR. **Srnka** Hugo Ⓜ
45 „ **Dirmoser** Ludwig Ⓜ
81 „ **Osadca** Ladislaus Ⓜ
49 „ **Poustka** Adolf Ⓜ
65 „ **Kucsera** Joseph Ⓜ
33 „ **Dürfeld** Joseph Freih. v. Ⓜ
19 „ **Zohmann** Otto Ⓜ (ük.) zug. Milintdtr.
60 „ **Eberle** Viktor Ritt. v. Ⓜ
19 „ **Szitár** Stephan v. Ⓜ
FJB. 13 **Riewel** Ernst Ritt. v. Ⓜ
4 bh. IR. **Kudrnka** Franz Ⓜ
3 IR. **Koch** Alexander Ⓜ
94 „ **Petzoldt** August Ⓜ
35 „ **Ullrich** Richard Ⓜ
77 „ **Gärtner** Rudolf Ⓜ
16 „ **Fink** Viktor Ⓜ
14 „ **Wittek** v. **Salzberg** Joseph Ⓜ
70 „ **Techedo** Franz Ⓜ
93 „ **Strauss** Franz Ⓜ
98 „ **Reitter** Maximilian Ⓜ
88 „ **Schaffer** Johann Ⓜ
54 „ **Himmel** Hugo Ⓜ
20 „ **Kikal** Julius Ⓜ
99 „ **Czumpelik** Gregor Ⓜ (WG)
102 „ **Schwaiger** Carl Ⓜ
FJB. 16 **Unger** Georg Ⓜ
100 IR. **Meissner** Carl Ⓜ
1 „ **Roshirt** Georg Ⓜ
83 „ **Schuster** Alfred Freih v. Ⓜ
PB. 4 **Springer** Anton Ⓜ
41 IR. **Seabroth** Emmerich Ⓜ
10 „ **Stoček** Franz Ⓜ
87 „ **Paradeiser** Hugo Ⓜ
51 „ **Küchler** Akusius Ⓜ Ⓒ
44 „ **Lövényi** Franz Ⓜ
17 „ **Schaufler** Albert Ⓜ
35 „ **Zatloukal** Maximilian Ⓜ (ük.) MilORealsch.
49 „ **Goutta** Wilfried Ⓜ
80 „ **Dawidowicz** Michael Ⓜ (ük.) Techn. Milkomitee

1. November 1896

4 bh. IR. **Krajnović** Emil Ⓜ
37 IR. **Krajcsovics** Johann Ⓜ
45 „ **Grassl** Georg Ⓜ (ük.) Infkadettensch. Straß
54 „ **Aichelburg** Joseph Freih. v. Ⓜ
31 „ **Binder** Joseph Ⓜ
47 „ **Fritsch** Viktor Ⓜ
59 „ **Lang** Augustin Ⓜ
73 „ **Koch** Julius Ⓜ
37 „ **Czekelius** Friedrich Ⓜ (ük.) Infkadettensch. Kamenitz
28 „ **Benesch** Carl Ⓜ
14 „ **Kremling** Rudolf Ⓜ (ük.) zug. Milintdtr.
59 „ **Bekk** Rudolf Ⓜ
6 „ **Matek** Krešimir Ⓜ
61 „ **Pelzl** Adalbert Ⓜ
96 „ **Illtsch** Franz Ⓜ
88 „ **Hauschka** Carl Ⓜ
25 „ **Motkó** Paul v. Ⓜ
82 „ **Wiblinger** Jakob Ⓜ
93 „ **Birnbacher** Richard Ⓜ
34 „ **Petróczy** Franz v. Ⓜ
25 „ **Szigethy** Koloman v. Ⓜ
101 „ **Viola** Eugen Ⓜ
32 „ **Petróczy** Aladár v. Ⓜ
48 „ **Trossinszky** Géza Ⓜ
36 „ **Haradauer** Edl. v. **Heldendauer** Carl Ⓜ
14 „ **Renkin** Eugen Ⓜ
78 „ **Blasich** Branko Ⓜ
87 „ **Negroni** d'Elio Robert Ⓜ
59 „ **Blitteradorff** Philipp Freih. v. Ⓜ
73 „ **Nowaček** Ottokar Ⓜ
48 „ **Mittermeyer** Friedrich Ⓜ
31 „ **Nerlinger** Wilhelm Ⓜ (ük.) zug. Milintdtr.
15 „ **Mroczkowski** Stanislaus Ritt. v. Ⓜ
7 „ **Löhner** Moritz Ⓜ
91 „ **Cifka** Joseph Ⓜ
8 „ **Kunitz** Friedrich Ⓜ
69 „ **Gruber** Carl Ⓜ
12 „ **Stolz** Alexander Ⓜ
4 „ **Prinke** Wenzel Ⓜ
41 „ **Eyweling** Joseph Ⓜ
39 „ **Hajnal** Liborius Ⓜ
74 „ **Siusarz** Christoph Ⓜ (ük.) MilORealsch.

Digitized by Google

1. November 1896

74 IR. **Jahni** Franz Ⓜ
4 „ **Kohl** Franz Ⓜ
68 „ **Fabián** Carl Ⓜ
32 „ **Kiesblatt** Hugo Ⓜ
3 „ **Assmann** August Ⓜ
67 „ **Stiegler** Adolf Ⓜ
83 „ **Kregar** Joseph Ⓜ
44 „ **Inselt v. Gölle** Emanuel Ⓜ
66 „ **Čimió** Stephan Ⓜ (Uk.) bh. Gendkorps
2 „ **Dekáni** Gustav Ⓜ
11 „ **Lafar** Joseph Ⓜ
1 „ **Franke** Ernst Ⓜ
20 „ **Słupski** Johann Ⓜ
54 „ **Komárek** Joseph Ⓜ
57 „ **Hedenetz** Carl Ⓜ (Uk.) MilURealsch. Fischau
88 „ **Honzik** Joseph Ⓜ
16 „ **Posavec** Emmerich Ⓜ
99 „ **Vodička** Anton Ⓜ
57 „ **Gloger** Adolf Ⓜ (Uk.) MilURealsch. Kassa (Kaschau)
2 TJR. **Strengler** Anton Ⓜ
40 IR. **Ružička** Carl Ⓜ
65 „ **Kaczvinszky** Carl Ⓜ
91 „ **Koch** Albert Ⓜ
83 „ **Metnitz** Adolf Ritt. v. Ⓜ
100 „ **Spies** Rudolf Ⓜ
100 „ **Kvapilik** Johann Ⓜ
49 „ **Biesiadecki** v. **Wrobmirowa** Stanislaus Ritt. Ⓜ
38 „ **Feniczy** Julius Ⓜ
74 „ **Rindt** Joseph Ⓜ
74 „ **Hofhansel** Johann Ⓜ
66 „ **Ziernfeld** Hermann Ritt. v. Ⓜ
28 „ **Knobloch** Florian Ⓜ
67 „ **Piffl** Viktor Ⓜ
86 „ **Czaller** Ambrosius Ⓜ
25 „ **Pokorny** Felix Ⓜ
102 „ **Spudil** Bohuslav Ⓜ
91 „ **Reitinger-Strohmayer** Joseph Ⓜ
95 „ **Czerny** Rudolf Ⓜ
42 „ **Eder** Joseph Ⓜ
23 „ **Hein** Michael Ⓜ
80 „ **Repczyński** Adam Ⓜ
90 „ **Stramitzer** Friedrich Ⓜ
78 „ **Schreiber** Ludwig Ⓜ
54 „ **Reiss** Rudolf Ⓜ
101 „ **Umfahrer** Kornelius Ⓜ

1. November 1896

87 IR. **Schausberger** Rudolf Ⓜ
18 „ **Frank** Ernst Ⓜ
47 „ **Abart** Carl Ⓜ
33 „ **Dubinievics** Joseph Ⓜ
15 „ **Sobotka** Kamillo Ⓜ
56 „ **Igler** Franz Ⓜ
88 „ **Pochmann** Gustav Ⓜ
3 bh. IR. **Simió** Anton Ⓜ
43 IR. **Putsch** v. **Nerabrück** Ferdinand Ⓜ
92 „ **Burgstaller** Joseph Ⓜ
2 TJR. **Hauendorff** Georg v. ⊙ Ⓜ (WG)
FJB. 31 **Horák** Carl ♁ Ⓜ
34 IR. **Csorépy** v. **Kisruszka** Zoltán Ⓜ (Uk.) Infkadettensch. Marburg
68 „ **Stepniczka** Heinrich Ⓜ (WG)
1 bh. IR. **Maudry** Alfred Ⓜ
100 IR. **Kajetan** Eugen Ⓜ
FJB. 31 **Giurgevich** Dominik Ⓜ (Uk.) zug. Milintdtr.
27 IR. **Kleinoscheg** Richard Ⓜ
28 „ **Spačil** Maximilian Ⓜ
14 „ **Bachrach** Johann Ⓜ
2 TJR. **Graf** Franz Ⓜ
89 IR. **Galdos** Joseph Ⓜ
44 „ **Schild** Anton Ⓜ
19 „ **Wagner** Ludwig Ⓜ
52 „ **Eckstein** Franz ♁ Ⓜ (Uk.) zug. Milintdtr.
3 „ **Wandas** Carl Ⓜ
1 TJR. **Paenner** Ludwig Ⓜ (Uk.) zug. Generalstab
85 IR. **Szathmári** Joseph Ⓜ
1 bh. IR. **Mazuran** Friedrich Ⓜ
78 IR. **Knoor** Eduard Ⓜ
66 „ **Winkler** Otto Ⓜ
2 bh. IR. **Raschta** Robert Ⓜ
35 IR. **Zlatohlávek** Franz Ⓜ
FJB. 11 **Wagner** Viktor Ⓜ
7 IR. **Mark** v. **Traisenthal** Franz Ⓜ
82 „ **Görg** Wilhelm Ⓜ
22 „ **Fügl** Andreas Ⓜ
51 „ **Knaute** Emanuel Ⓜ
34 „ **Barkoczy-Klopsch** Adalbert Ⓜ
1 TJR. **Radio** v. **Radils** Carl Ⓜ
83 IR. **Bérs** Koman Ⓜ
22 „ **Schrott** Joseph Ⓜ

1. November 1896

78 IR. **Koller** Adalbert Ⓜ (Uk.) MilURealsch. Kismárton (Eisenstadt)
26 „ **Bezvoda** Emanuel Ⓜ
FJB. 16 **Stössel** Ludwig Ⓜ (Uk.) MilURealsch. St. Pölten
21 IR. **Kraupa** Boleslaus Ⓜ
4 bh. IR. **Sobota** Emil Ⓜ
FJB. 32 **Klar** Carl Ⓜ
29 IR. **Claus** Carl Ⓜ
3 bh. IR. **Pfeffer** Rudolf Ⓜ
85 IR. **Stetkiewicz** Armand Ritt. v. Ⓜ
64 „ **Brosteanu** Aurel Ⓜ
FJB. 32 **Póka** v. **Pókafalva** Virgilius Ⓜ (WG)
65 IR. **Maszurka** Emanuel Ⓜ
59 „ **Gellert** Carl Ⓜ
31 „ **Hoffmann** Stephan Ⓜ
86 „ **Hesshalmer** Ludwig Ⓜ (Uk.) MilURealsch. St. Pölten
65 „ **Simonffy** Zoltán Ⓜ
10 „ **Kuhn** Carl Ⓜ
28 „ **Walter** Carl Ⓜ
58 „ **Kreibich** Wilhelm Ⓜ (Uk.) Infkadettensch. Pozsony (Preßburg)

1. Mai 1897

88 IR. **Goffin** Edl. v. **Gotthardsburg** Ernst Ⓜ
79 „ **Preatoni** Carl Ⓜ
66 „ **Ostrowski** Kasimir Ⓜ
55 „ **Pietnitzki** Rudolf MVK. Ⓜ
45 „ **Jüttner** Johann Ⓜ (WG)
44 „ **Sturm** Gabriel Ⓜ
14 „ **Schubiach** Hubert Ⓜ
1 bh. IR. **Müller** Adalbert Ⓜ
75 IR. **Müller** Carl ♁ Ⓜ
23 „ **Haltenberger** Emmerich Ⓜ (Uk.) Infkadettensch. Nagyszeben (Hermannstadt)
22 „ **Ghersinich** Carl Ⓜ
11 „ **Tlamsa** Franz Ⓜ
PB. 5 **Beudel** Moritz Ⓜ
„ 2 **Schütz** Otto Ⓜ
„ 6 **Kožešnik** Oskar Ⓜ (Uk.) zug. Geniestab
„ 9 **Hanus** Franz Ⓜ
„ 13 **Czerny** Carl Ⓜ
93 IR. **Širl** Joseph Ⓜ

Digitized by Google

1. Mai 1897

16 IR. **Kugel** Leo Ⓜ
6 „ **Velát** Eduard Ⓜ
FJB. 9 **Prochaska** Ladislaus Ⓜ
95 IR. **Zieritz** Gustav Ⓜ (ük.) Infkadettensch. Lemberg
56 „ **Duschanek** Johann Ⓜ
29 „ **Bartek** Franz Ⓜ
4 TJR. **Handel-Mazzetti** Ernst Freih. v. Ⓜ
5 IR. **Lujanović** Božidar Ⓜ (WG)
79 „ **Landgraf** Joseph Ⓜ
94 „ **Meissner** Heinrich Ⓜ
95 „ **Reyer** Virgil Ⓜ
66 „ **Dorasil** Richard Ⓜ
98 „ **Kletter** Theodor Ⓜ
78 „ **Pomezański** Mladen v. Ⓜ
27 „ **Filesz** Emmerich Ⓜ
79 „ **Ferlinz** Adolf Ⓜ
21 „ **Brod** Rudolf Ⓜ
98 „ **Hübner** Rudolf Ⓜ
11 „ **Kendik** Ottokar Ⓜ
100 „ **Rokyta** Viktor Ⓜ
102 „ **Ebert** Joseph Ⓜ
4 TJR. **Novák** Joseph Ⓜ
83 IR. **Baselli v. Süssenberg** Hermann Freih. Ⓜ
11 „ **Drofta** Wilhelm Edl. v. Ⓜ
31 „ **Reichlin-Meldegg** Carl Freih. v. Ⓜ
ETR. **Müller v. Elblein** Viktor Ritt. Ⓜ
43 IR. **Romanu** Theodor Ⓜ
94 „ **Isopescul** Georg Ⓜ
49 „ **Schiele** Oskar Ⓜ
23 „ **Schuster** August Ⓜ
64 „ **Putsch v. Nerabrück** Gustav Ⓜ
16 „ **Jucha** Otto Ⓜ
41 „ **Keschmann** Joseph Ⓜ (ük.) zug. Milintdtr.
79 „ **Kasumović** Michael Ⓜ
8 „ **Porias** Friedrich Ⓜ
74 „ **Golitschek** Edl. v. **Elbwart** Moritz Ⓜ
88 „ **Herold** Wilhelm Ⓜ
FJB. 13 **Pecháček** Otto Ⓜ (ük.) zug. Milintdtr.
100 IR. **Huna** Ludwig Ⓜ
ETR. **Páva de Békés-Csaba** Árpád Ⓜ

1. Mai 1897

73 IR. **Reymann** Leopold Ⓜ
21 „ **Stumpf** Otto Ⓜ
32 „ **Majdan** Joseph Ⓜ
28 „ **Hejda** Joseph Ⓜ (ük.) Infkadettensch. Königsfeld
87 „ **Kopetzky** Emil Ⓜ
48 „ **Király** Franz Ⓜ
75 „ **Gallauner** Dominik Ⓜ (ük.) Infkadettensch. Straß
PB. 13 **Soja** Wilhelm Ⓜ (ük.) Pionkadettensch.
64 IR. **Marchio** Rudolf Ⓜ
7 „ **Ochsenheimer** Ferdinand Edl. v. Ⓜ
14 „ **Vetter** Anton Edl. v. Ⓜ
98 „ **Spernoga** Robert Ⓜ
92 „ **Fröhlich** Johann Ⓜ
47 „ **Wanke** Ernst Ⓜ
PB. 11 **Barger** Gustav Ⓜ
71 IR. **Plachetka v. Engelsborn** Adolf Ⓜ
3 TJR. **Toldalagi** Siegmund Gf. Ⓜ
PB. 7 **Martinidess** Alois Ⓜ (ük.) Pionkadettensch.
„ 13 **Eichberg** Carl Ⓜ
13 IR. **Kolb** Carl Ⓜ (WG)
38 „ **Leohner** Wilhelm Ⓜ
PB. 15 **Syrbu** Georg Ritt. v. Ⓜ
55 IR. **Medritzky** Franz Ⓜ
95 „ **Hołyński** Carl v. Ⓜ (ük.) MilURealsch. Fischau
44 „ **Gross** Johann Ⓜ
PB. 2 **Nagel** Ernst Ⓜ
„ 3 **Lacchini** Friedrich Ⓜ
„ 2 **Vučinić** Johann Ⓜ (ük.) Pionkadettensch.
61 IR. **Ehrenhöfer** Eugen Ⓜ
46 „ **Zsivkovics v. Torontál-Sziget** Elias Ⓜ
71 „ **Máriássy de Markus et Batizfalva** Bruno Ⓜ
62 „ **Ujfalussy** Ladislaus v. Ⓜ
74 „ **Rouland** August Ⓜ
39 „ **Perfler** Theodor Ⓜ
85 „ **Trupković** Albert Ⓜ
68 „ **Trauschenfels** Gustav v. Ⓜ
55 „ **Habich** Wilhelm Ⓜ

1. Mai 1897

18 IR. **Vogel** Fridolin Ⓜ (ük.) Infkadettensch. Budapest
PB. 12 **Tiefenthaler** Joseph Ⓜ
4 IR. **Reinelt** Julius Ⓜ
56 „ **Kunčar** Adolf Ⓜ (ük.) Milgeogr. Inst.
94 „ **Kratochwill** Ferdinand Ⓜ (ük.) Infkadettensch. Łobzów
38 „ **Schönfeld** Hugo Ⓜ
88 „ **Heisler** Rudolf Ⓜ (ük.) Infkadettensch. Prag
FJB. 22 **Jansa** Jaroslav Ⓜ
21 IR. **Vlasák** Carl Ⓜ
PB. 4 **Friedrich** Hermann Ⓜ
FJB. 24 **Herzberg** Paul Ⓜ
19 IR. **Neurihrer** Ladislaus Ⓜ
41 „ **Uhl** Lorenz Ⓜ
99 „ **Schmid** Alois Ⓜ (WG)
10 „ **Gröger** Wilibald Ⓜ
3 bh. IR. **Rant** Johann Ⓜ
65 IR. **Reinicke** Carl Ⓜ
51 „ **Theilmann** Friedrich Ⓜ
21 „ **Nigg** Florian Ⓜ
63 „ **Loss** Dominik Ⓜ
77 „ **Engel** Rudolf Ⓜ
22 „ **Hubka v. Czernozitz** Gustav Ritt. Ⓜ
76 „ **Hiltscher** Emanuel Ⓜ
70 „ **Zmugg** Robert Ⓜ
FJB. 8 **Laube** Eugen Edl. v. Ⓜ
90 IR. **Mitschmann** Carl Ⓜ (ük.) Infkadettensch. Königsfeld
95 „ **Schipek** Maximilian Ⓜ
3 bh. IR. **Worko** Heinrich Ⓜ
:0 IR. **Kögler** Heinrich Ⓜ
45 „ **Grillo** Carl Ⓜ
52 „ **Csermák** Franz Ⓜ
48 „ **Kirchner** Alois Ⓜ
42 „ **Kastell** Carl Ⓜ
97 „ **Turudija** Stanislaus Ⓜ
38 „ **Glock** Theodor Ⓜ
48 „ **Starkel** Franz Ⓜ
47 „ **Kodolitsch** Albert Edl. v. Ⓜ
97 „ **Pachner v. Eggenstorf** und **Stolao** Emil Ritt. Ⓜ
30 „ **Reif** Carl Ⓜ
70 „ **Müller** Theobald Ⓜ

Digitized by Google

1. Mai 1897

62 IR. **Krauze** Carl Ⓜ (Ük.) Milgeogr. Inst.
23 „ **Szij** Franz v. Ⓜ
40 „ **Petřik** Otto Ⓜ
43 „ **Ziegler** Carl Ⓜ
31 „ **Schlögl** August Ⓜ
71 „ **Eisenkolb** Wilhelm Ⓜ
99 „ **Seling** Ludwig ♂ Ⓜ
1 „ **Eppich** Adolf Ⓜ
1 TJR. **Gelb** Edl. v. **Siegesstern** Franz Ⓜ
PB. 6 **Heckmann** Ludwig Ⓜ
18 IR. **Perathoner** Theodor Ⓜ
45 „ **Kellner** Rudolf Ⓜ
6 „ **Böhm** Gustav ♂ Ⓜ
86 „ **Muchmayer** Eugen v. Ⓜ
2 bh. IR. **Willinger** Georg Ⓜ
35 IR. **Strass** Friedrich Ⓜ
89 „ **Kammer** Franz Ⓜ
49 „ **Trappel** Johann Edl. v. Ⓜ
40 „ **John** Friedrich ♂ Ⓜ
52 „ **Bentia** Pompejus ♂ Ⓜ
75 „ **Tichy** Kornelius Ⓜ
43 „ **Csikos** von der **Sessia** Maximilian Ritt. Ⓜ
6 „ **Wallek** Viktor Ⓜ
78 „ **Mark** Franz Ⓜ
71 „ **Pelz** Rudolf Ⓜ
14 „ **Postružnik** Johann Ⓜ
21 „ **Karner** Franz Ⓜ
57 „ **Knobloch** Franz Ⓜ
19 „ **Karpischek** Rudolf Ⓜ
12 „ **Körner** Gustav Ⓜ
26 „ **Giorgis** Ludwig Ⓜ
31 „ **Thelen** Rudolf Ⓜ
4 TJR. **Broschek** v. **Boroglav** Carl Ritt. Ⓜ
74 IR. **Frendl** Carl Ⓜ
FJB. 11 **Tauscher** Adalbert Ⓜ
32 IR. **Seeliger** Emil Ⓜ (Ük.) Marakad.
FJB. 29 **Weberbauer** Carl Ⓜ
72 IR. **Krček** Franz Ⓜ
FJB. 20 **Langer** Friedrich Ⓜ
26 IR. **Verspyck** Friedrich Ⓜ
4 bh. IR. **Gruičić** Daniel ♂ Ⓜ
100 IR. **Griesse** Alfred Ⓜ (Ük.) bh. Gendkorps
46 „ **Gollasch** Wilhelm Ⓜ
100 „ **Engenstein** Franz v. Ⓜ
11 „ **Lürzer** Edl. v. **Zehendthal** Friedrich Ⓜ
61 „ **Hofmann** August Ⓜ
60 „ **Beringer** Carl Ⓜ

1. Mai 1897

52 IR. **Hümpfner** Julius Ⓜ
4 „ **Ehmayr** Ernst Ⓜ
96 „ **Laa** Gustav Ⓜ
2 bh. IR. **Kadon** Viktor Ⓜ
17 IR. **Liel** v. **Bernstett** Franz Ⓜ
13 „ **Vrbanjac** Stephan Ⓜ
81 „ **Melzer** Julius Ⓜ
38 „ **Schlott** Desiderius Ⓜ
92 „ **Schönhöfer** Wilhelm Ⓜ
11 „ **Gruss** Heinrich Ⓜ
86 „ **Mikola** v. **Klokotfels** Alois Ritt. Ⓜ
51 „ **Luxbacher** Carl Ⓜ
47 „ **Oberbacher** Friedrich Edl. v. Ⓜ
11 „ **Störmer** Heinrich Ritt. v. Ⓜ
1 bh. IR. **Miller** Robert Ⓜ
23 IR. **Friedrich** Robert Ⓜ
3 „ **Silber** Carl v. Ⓜ
3 bh. IR. **Nučić** Carl Ⓜ
19 IR. **Mühlhauser** Ignaz Ⓜ
3 bh. IR. **Dvořák** Julius Ⓜ
1 IR. **Lassmann** Rudolf Ⓜ
76 „ **Höffern** zu **Saalfeld** Robert Ritt. Ⓜ
93 „ **Chmielowski** Severin Ritt. v. Ⓜ
95 „ **Burzmiński** Marian Ⓜ
12 „ **Neumayer** Edl. v. **Hünenburg** Emil Ⓜ
40 „ **Indra** Carl Ⓜ
82 „ **Betz** Kajetan Ⓜ
91 „ **Liebl** Carl Ⓜ
53 „ **Fritsch** Isidor Ⓜ
56 „ **Schindler** Carl Ⓜ

1. November 1897

2 IR. **Faltin** Wilhelm Ⓜ
91 „ **Bittner** Carl Ⓜ (Ük.) Infkadettensch. Łobzów
24 „ **Kirchebner** Hermann Ⓜ
101 „ **Várady** Carl Ⓜ
FJB. 11 **Bussche-Ippenburg** Carl Freih. von dem Ⓜ
63 IR. **Körner** Theobald Ⓜ
46 „ **Zsivkovics** v. **Torontál-Sziget** Alexander Ⓜ
91 „ **Wimmer** Theodor Ⓜ
82 „ **Palliardi** August Ⓜ
44 „ **Kégl** Ludwig Ⓜ
2 TJR. **Prokupek** Joseph Ⓜ

1. November 1897

82 IR. **Jarisch** Joseph Ⓜ (Ük.) Infkadettensch. Straß
62 „ **Dootorovich** Stephan v. Ⓜ
4 bh. IR. **Rosum** Joseph Ⓜ
12 IR. **Povše** Wilhelm Ⓜ
62 „ **Laczay** Emmerich Ⓜ
91 „ **Hoffory** Wilhelm Ⓜ
23 „ **Hennings** Aladár Ⓜ
PB. 7 **Reinold** Ferdinand Ⓜ (Ük.) Pionkadettensch.
„ 6 **Lübrecht** Georg Ⓜ (Ük.) Adj. des Pioninspicierenden Wien
„ 2 **Konarski** Carl Ⓜ (Ük.) zug. Geniestab
„ 2 **Dubasiewicz** Alfred Ⓜ (Ük.) Milgeogr. Inst.
„ 8 **Böhm** Othmar Ⓜ
„ 15 **Anselm** Friedrich Ritt. v. Ⓜ
92 IR. **Römer** Moritz Edl. v. Ⓜ (Ük.) zug. Milintdtr.
49 „ **Blasel** Johann Ⓜ
101 „ **Sehr** Franz Ⓜ
76 „ **Gallus** Aladár Ⓜ
24 „ **Spielvogl** Viktor Ⓜ
47 „ **Džinić** Ismet Ⓜ
87 „ **Mikessić** Eugen Edl. v. Ⓜ
5 „ **Comensoli** Eduard Ⓜ
78 „ **Gilming** Maximilian Ⓜ
29 „ **Kryss** Emil Ⓜ
FJB. 32 **Cornides** Stephan v. Ⓜ
26 IR. **Garels** August Ⓜ
76 „ **Böhm** Carl Ⓜ
5 „ **Karly** Stephan Ⓜ
3 bh. IR. **Polivka** Joseph Ⓜ
99 IR. **Winkler** Wilibald Ⓜ
55 „ **Jeřábek** Rudolf Ⓜ
25 „ **Werner** Friedrich Ⓜ
59 „ **Peer** Ernst Ⓜ
1 bh. IR. **Veith** Johann Ⓜ
74 IR. **Massmann** Günter Ⓜ
67 „ **Mark** Alexander Ⓜ
79 „ **Graef** Anton Ⓜ
63 „ **Bömches** v. **Boor** Heinrich Ritt. Ⓜ
93 „ **Hofmann** Othmar Ⓜ
13 „ **Klutschak** Lothar Ⓜ
80 „ **Hulik** Emanuel Ⓜ
50 „ **Berger** Artur Ⓜ
20 „ **Lux** Friedrich Ⓜ

Digitized by Google

1. November 1897

17 IR. **Holzner** Hermann Ⓜ
55 „ **Dev** Eduard Ⓜ
28 „ **Glazór** Ladislaus Ⓜ
3 bh.IR. **Novak** Joseph Ⓜ (WG)
50 IR. **Binder** Franz Ⓜ (Uk.) Infkadettensch. Prag
42 „ **Thume** Carl Ⓜ
32 „ **Maroscher** Traugott Ⓜ
66 „ **Marosák** Johann Ⓜ
33 „ **Pallardi** Alfred Ⓜ
65 „ **Bielek** Artur Ⓜ
46 „ **Wächter** Carl Ⓜ (Uk.) Infkadettensch. Wien
15 „ **Czech** Joseph Ⓜ
67 „ **Bodeniósz** Viktor Ⓜ
2 TJR. **Traversa** Hektor Ⓜ
65 IR. **Hubert** Adalbert Ⓜ
54 „ **Mžik** August Ⓜ
82 „ **Schmidt** Eugen Ⓜ
4 „ **Faber** August Ⓜ
96 „ **Lokša** Leopold Ⓜ
91 „ **Hiebel** Carl Ⓜ
15 „ **Hessler** Ladislaus Ⓜ
2 „ **Knezevich** Eugen v. Ⓜ
99 „ **Brabec** Eduard Ⓜ (Uk.) Infkadettensch. Nagyszeben (Hermannstadt)
76 „ **Heidler** Franz Ⓜ
52 „ **Henzel** Emil Ⓜ
98 „ **Choconský** Johann Ⓜ
81 „ **Mehoffer** Oskar Ⓜ
34 „ **Raisz** Maximilian v. Ⓜ
32 „ **Szarvassy** Georg Ⓜ
101 „ **Vrantsits** Carl Ⓜ
91 „ **Fiedler** Adolf Ⓜ
65 „ **Ruef** Erwin Ⓜ
4 „ **Prokopp** Albert Ⓜ
79 „ **Olbrich** Reinhard Ⓜ
86 „ **Herman** Carl v. Ⓜ
81 „ **Heller** Joseph Ⓜ
29 „ **Aronović** Peter Ⓜ
96 „ **Lackner** Viktor Ⓜ
1 TJR. **Behr** Maximilian Ⓜ
FJB. 17 **Davidek** Carl Ⓜ
16 IR. **Kreulitsch** Friedrich Ⓜ
96 „ **Dulewski** Richard Ⓜ
80 „ **Repka** Marian Ⓜ
15 „ **Sokulski** Felix Ⓜ (Uk.) Infkadettensch. Marburg
56 „ **Mysyk** Heinrich Ⓜ
FJB. 6 **Meyer** Johann Ⓜ
40 IR. **Fittera** Carl Ⓜ

1. November 1897

36 IR. **Vacek** Anton Ⓜ
49 „ **Horak** Anton Ⓜ
95 „ **Seifert** Friedrich Ⓜ
77 „ **Heindl** Emil Ⓜ (Uk.) zug. Milintdtr.
48 „ **Kassafüreck** Carl Ⓜ
99 „ **Pfeiffer** Emmerich Ⓜ
FJB. 21 **Tedesco** Joseph Ⓜ
10 IR. **Rautenkranz** Alois Ⓜ
66 „ **Porgesz** Maximilian Ⓜ
1 „ **Maresch** Wenzel Ⓜ
59 „ **Eberle** Hermann Ⓜ
69 „ **Müller** Georg Ⓜ (Uk.) zug. Milintdtr.
41 „ **Fröschel** Richard Ⓜ
9 „ **Schmeiser** Rudolf Ⓜ
73 „ **Schneider** Ernst Ⓜ
79 „ **Constantinoviciu** rekte **Stupariu** Nikolaus Ⓜ
59 „ **Santner** Thomas Ⓜ
54 „ **Seits** Bruno Ⓜ (Uk.) Infkadettensch. Budapest
98 „ **Gadziński** Severin Ritt. v. Ⓜ
70 „ **Hotschewer** Carl Ⓜ
24 „ **Firbas** Jaroslav Ⓜ
60 „ **Brandsch** Heinrich Ⓜ
101 „ **Bartsch** Arnold Ⓜ
42 „ **Bachmann** August Ⓜ (Uk.) Infkadettensch. Straß
49 „ **Kampmann** Carl Ⓜ
75 „ **Midowicz** Kasimir Ⓜ (Uk.) Infkadettensch. Lemberg
17 „ **Wagner** Paul Ⓜ
100 „ **Hausner** Joseph Ⓜ
32 „ **Pfliegler** Paul Ⓜ
96 „ **Schönauer** Anton Ⓜ
96 „ **Engel** Joseph Ⓜ
90 „ **Roliński** Johann Ⓜ
43 „ **Battara** Anton Ⓜ
41 „ **Doppler** Franz Ⓜ
FJB. 31 **Schlesinger** Alexander Ⓜ (Uk.) MilURealsch. Kőszeg (Güns)
88 IR. **Šlechta** Jaroslav Ⓜ
96 „ **Styrsa** Wenzel Ⓜ
19 „ **Groó** Julius v. Ⓜ
25 „ **Janoušek** Alois Ⓜ
2 TJR. **Mayer** Carl Ⓜ
77 IR. **Erlacher** Joseph Ⓜ
12 „ **Hawlíček** Johann Ⓜ
48 „ **Strauss** Joseph Ⓜ

1. November 1897

45 IR. **Hradec** Wenzel Ⓜ
3 TJR. **Langer** Viktor Ⓜ
58 IR. **Doležal** Gustav Ⓜ
6 „ **Siegmeth** Julius Ⓜ
38 „ **Satzinger** Lorenz Ⓜ
63 „ **Fronius** Gustav Ⓜ
51 „ **Goldschmidt (Ötvös)** Daniel Ⓜ (WG)
17 „ **Wilfan** Paul Ⓜ (Uk.) Infkadettensch. Straß
80 „ **Hrabal** Franz Ⓜ
58 „ **Hlawaty** Stanislaus Ⓜ
1 „ **Gessner** Heinrich Ⓜ
49 „ **Kukányi Árpád** Ⓜ
29 „ **Maly** Ladislaus Ⓜ (Uk.) Infkadettensch. Prag
4 „ **Ebert** Ludwig Ⓜ
81 „ **Windsperger** Theodor Ⓜ
4 TJR. **Wünsch** Hugo Ⓜ
49 IR. **Teuber** Carl Ⓜ
2 „ **Reiner** Adolf Ⓜ
3 bh. IR. **Schmidt** Franz Ⓜ
26 IR. **Diendorfer** Maximilian Ⓜ
1 bh. IR. **Müller** Carl Ⓜ
46 IR. **Barsy** Julius Ⓜ
71 „ **Morawetz** Alfred Ⓜ
8 „ **Raynoschek** Emil Ⓜ
19 „ **Stief** Artur Ⓜ
75 „ **Abrahamowicz** Albin Ⓜ
33 „ **Müller** Alfred Ⓜ
47 „ **Malina** Anton Ⓜ
21 „ **Sopoušek** Moritz Ⓜ
14 „ **Zeller** Carl Ⓜ
FJB. 17 **Schneider** Theodor Ⓜ
94 IR. **Romosán** Albert Ⓜ

1. Mai 1898

44 IR. **Rathmann** Julius Ⓜ
72 „ **Gessele** Franz Ⓜ
38 „ **Simon** Johann Ⓜ
PB. 1 **Holzer** Hermann Ⓜ
72 IR. **Scherübl** Joseph Ⓜ
87 „ **Czák** Edl. v. **Koronavár** Eugen Ⓜ
11 „ **Schramek** Viktor Ⓜ
68 „ **Láng** Theodor Ⓜ
2 „ **Labutka** Wenzel Ⓜ
1 „ **Megiska** Joseph Ⓜ
65 „ **Kappa** Edmund Ⓜ
FJB. 6 **Zimmer** Adolf Ⓜ
31 IR. **Guha** Rudolf Ⓜ

Digitized by Google

1. Mai 1898

27 IR. **Righetti** Kamillo Ⓜ
59 „ **Praxa** Edl. v. **Bärenthal** Georg Ⓜ
17 „ **Rant** Joseph Ⓜ
28 „ **Meergans** Julius Ⓜ
34 „ **Hirschhäuter** Carl Ⓜ
60 „ **Kaiser** Edmund Ⓜ
58 „ **Bernatzik** Leo 🎗 Ⓜ
19 „ **Pál** Carl Ⓜ
34 „ **Dittrich** Eduard Ⓜ (ük.) zug. Generalstab
35 „ **Slezáček** Wilhelm Ⓜ
50 „ **Springer** Anton Ⓜ
29 „ **Linhart** Adolf 🎗 Ⓜ
4 TJR. **Petschauer** Albin Ⓜ
9 IR. **Hübner** Adolf Ⓜ
11 „ **Judex** Johann Ⓜ
87 „ **Bayer** Artur Ⓜ
10 „ **Hofrichter** Carl Ⓜ
58 „ **Klar** Jaroslav Ⓜ
29 „ **Kovács** Ernst Ⓜ
54 „ **Schöpflin** Alfons Ⓜ
FJB. 29 **Hasenöhrl** Arnold Ⓜ
„ 31 **Andrásković** Konstantin Ⓜ
60 IR. **Jordán** Ernst Ⓜ
FJB. 9 **Wachtel** Robert Ⓜ
79 IR. **Praxmarer** Rudolf Ⓜ
FJB. 6 **Schuldes** Heinrich Ⓜ
26 IR. **Worko** Franz Ⓜ
53 „ **Vaníček** Rudolf Ⓜ
4 bh. IR. **Mikessić** Gustav Edl. v. Ⓜ
43 IR. **Elsner** Franz Ⓜ
2 TJR. **Kunze** Carl Ⓜ
73 IR. **Christel** Joseph Ⓜ
65 „ **Schiller** Ludwig Ⓜ
6 „ **Martinović** Eduard Ⓜ
PB. 14 **Riegelmayer** Rudolf Ⓜ
3 TJR. **Altenburger** Peter Ⓜ
33 IR. **Serb** Miron Ⓜ
78 „ **Hackl** Richard Ⓜ
6 „ **Henrich** Johann Ⓜ
FJB. 2 **Kandler** Raimund Ⓜ
55 IR. **Graf** Ludwig Ⓜ
13 „ **Wit** Joseph Ⓜ
72 „ **Sokeyde** Alexander Edl. v. Ⓜ
89 „ **Strobl** Joseph Ⓜ
3 TJR. **Krausnecker** Leo Ⓜ
PB. 3 **Brucki** Eugen Ⓜ
„ 9 **Botta** Spiridion Ⓜ
„ 10 **Richecky** Johann Ⓜ
PZD. 8 **Albert** Ottokar Ⓜ
PB. 4 **Scheyrer** Rudolf Ⓜ

1. Mai 1898

27 IR. **Szabó v. Monte Belvedere** Gustav Ritt. Ⓜ
88 „ **Neuwirth** Ignaz Ⓜ
65 „ **Macasy** Anton Ⓜ
74 „ **Pohl** Ferdinand Ⓜ
33 „ **Popovits** Konstantin Ⓜ
41 „ **Bayerl** Andreas Ⓜ
FJB. 5 **Henke** Johann Ⓜ
52 IR. **Riepl** Ludwig Ⓜ
21 „ **Futschig** Franz Ⓜ
51 „ **Jäger** Carl Ⓜ
64 „ **Elbl** Richard Ⓜ
24 „ **Čmelik** Stephan Ⓜ
FJB. 22 **Ramach** Wilhelm Ⓜ
6 IR. **Linzbauer** Hugo Ⓜ
32 „ **Hausmaninger** Theodor Ⓜ
7 „ **Kautzky** Felix Ⓜ
1 TJR. **Wenzel** Carl Ⓜ (ük.) Mil.-Fecht- u. Turnlehrerkurs
52 IR. **Roseney** Joseph Ⓜ
65 „ **Kittlesan** Nestor Ⓜ
96 „ **Katušić** Emil Ⓜ
70 „ **Wolf** Franz Ⓜ
FJB. 24 **Scheiber** Franz Ⓜ
101 IR. **Tunkl v. Aschbrunn und Hohenstadt** Heinrich Freih. Ⓜ
1 bh. IR. **Böhmler** Rudolf Ⓜ
82 IR. **Rátky** de eadem et **Salamonfa** Carl Ⓜ (ük.) bh. Gendkorps
20 „ **Tangel** Viktor Ⓜ
40 „ **Hrach** Carl Ⓜ
16 „ **Nekula** Anton Ⓜ
56 „ **Kaiser** Edmund Ⓜ
96 „ **Šešek** Ernst Ⓜ (ük.) Infkadettensch. Carlstadt
38 „ **Ennser** Heinrich Ⓜ
23 „ **Wagner** Albert Ⓜ
8 „ **Šajatović** Emil Ⓜ
45 „ **Lorenz** Otto Ⓜ
77 „ **Fehni** Rudolf Ⓜ
83 „ **Krauss** Hermann Ⓜ
4 TJR. **Tesař** Johann Ⓜ
FJB. 32 **Keim** Ludwig Ⓜ
66 IR. **Niederle** Ernst Ⓜ
16 „ **Jonke** Rudolf Ⓜ
50 „ **Kolbe** Joseph Ⓜ
15 „ **Uzorinac** Wladko v. Ⓜ (ük.) Techn. Milkomitee

1. Mai 1898

35 IR. **Schroll** Robert Ⓜ
67 „ **Bobrovniczky v. Bobrovnik** Thomas Ⓜ
93 „ **Marko** Felix Ⓜ
81 „ **Proschek** Friedrich Ⓜ
76 „ **Czermák** Eduard Ⓜ
72 „ **Laske** Carl Ⓜ
59 „ **Pasternek** Ämilian Ⓜ
98 „ **Wróblewski** Kasimir Ritt. v. Ⓜ
73 „ **Krozmarz** Rudolf Ⓜ
FJB. 16 **Schimann** Rudolf 🎗 Ⓜ
62 IR. **Goldscheider** Robert Ⓜ
36 **Kolesarić** Eduard Ⓜ (ük.) Infkadettensch. Triest
30 „ **Golz** Rudolf Ⓜ
2 „ **Olah** Franz Ⓜ
67 „ **Miller** Eduard Ⓜ
99 „ **Howadik** Raimund Ⓜ
63 „ **Peslalz** Joseph Ⓜ
86 „ **Szokolyi** Paul v. Ⓜ
37 „ **Reiber** Viktor Ⓜ
71 „ **Görgey de Görgő et Topporcz** Andreas Ⓜ
45 „ **Enders** Gustav Ⓜ
5 „ **Schulla** Eduard Ⓜ
64 „ **Weigl** Rudolf Ⓜ
102 „ **Truskolaski** Gustav de Ⓜ
4 bh. IR. **Winter** Friedrich Ⓜ
60 IR. **Czap** Joseph Ⓜ
13 „ **Friedel** Kornelius Ⓜ
50 „ **Patitia** Silvius Ⓜ
40 „ **Häusler** Eduard Ⓜ
28 „ **Quoika** Anton Ⓜ
102 „ **Mihály** Rudolf v. Ⓜ
84 „ **Romako** Otto Ⓜ
12 „ **Hasemann** Theodor Ⓜ
20 „ **Krischker** Leo Ⓜ
92 „ **Nüokerl** Franz Ⓜ
97 „ **Gasperotti** August Ⓜ
1 „ **Hurkiewicz** Carl 🎗 Ⓜ (ük.) bh. Gendkorps
39 „ **Frieb** Franz Ⓜ
34 „ **Koriáth de Koriáth-Helmecz** Örs Ⓜ
97 „ **Roschitz v. Roschitzberg** Emil Ⓜ
4 TJR. **Kurowski v. Nałecz** Viktor Ritt. Ⓜ
35 IR. **Černy** Carl Ⓜ
ETR. **Leidl** Ludwig Ⓜ
FJB. 7 **Intichar** Rudolf Ⓜ

Digitized by Google

1. Mai 1898

FJB. 2 **Urich** Hans Ritt. v. Ⓜ (Ük.) zug. Generalstab
„ 20 **Heller** Hermann Ⓜ
„ 24 **Bihar** Franz Ⓜ
ETR. **Konrad** Milivoj Ⓜ
FJB. 16 **Helle** Felix zur Ⓜ (Ük.) Theres. Milakad.
PB. 4 **Kirchmayr** Rudolf Ritt. v. Ⓜ (Ük.) zug. Genpioninspektor
25 IR. **Tisch** Wilhelm Ⓜ
PB. 2 **Peroutka** Maximilian Ⓜ
31 IR. **Strasser** Maximilian Ⓜ (Ük.) zug. Milintdtr.
ETR. **Milojević** Slavoljub Ⓜ
64 IR. **Schneider** Carl Ⓜ
FJB. 31 **Schirnhofer** Ferdinand Ⓜ (Ük.) Infkadettenschule Innsbruck
92 IR. **Stanslicki** Adam Ⓜ (Ük.) Theres. Milakad.
55 „ **Lang** Severin Ⓜ
30 „ **Oberbacher** Anton Edl. v. Ⓜ
1 bh. IR. **Polz** Rudolf Ⓜ (Ük.) Infkadettensch. Triest
PB. 15 **Hein** Rudolf Ⓜ (Ük.) MilURealsch. Kismárton (Eisenstadt)
52 IR. **Nikšić** Thomas Ⓜ
89 „ **Auer** v. **Randenstein** Hermann Ⓜ
102 „ **Svoboda** Franz Ⓜ
11 „ **Allé** Ludwig Ⓜ
57 „ **Nowotny** Edmund Ⓜ
9 „ **Jeraček** Emanuel Ⓜ (Ük.) zug. Generalstab
ETR. **Powolny** Anton Edl. v. Ⓜ (Ük.) zug. Geniestab
5 IR. **Steiner** Carl Ⓜ
29 „ **Kirchlehner** Theodor Ⓜ
PB. 7 **Drávecki** de **Vinno** és **Drávecz** Adalbert Ⓜ
2 IR. **Kovačević** Viktor Ⓜ
10 „ **Haas** Richard Ⓜ
36 „ **Kwiatkowski** Stephan Ritt. v. Ⓜ
21 „ **Jaxa-Dembicki** Leo de Ⓜ (Ük.) Infkadettenschule Liebenau
51 „ **Jelussig** Viktor Edl. v. Ⓜ

1. Mai 1898

PB. 10 **Ulreich** Franz Ⓜ
72 IR. **Worliczek** Adolf Edl. v. Ⓜ
56 „ **Herget** Richard Ⓜ
ETR. **Märkel-Märkel** Heinrich Ritt. v. Ⓜ
82 IR. **Bier** Marcell Ⓜ
95 „ **Meyer** Hubert Ⓜ
16 „ **Vyčichl** Ottokar Ⓜ
63 „ **Depauscheg** Vinzenz Ⓜ
99 „ **Schamschula** Alexander Ⓜ
ETR. **Habiesreiter** Franz Ⓜ
PB. 9 **Homolacs** Emanuel Ritt. v. Ⓜ (beurl.)
72 IR. **Würl** Edl. v. **Senten** Robert Ⓜ
81 „ **Berger** Gustav Ⓜ (Ük.) Infkadettensch. Kamenitz
42 „ **Bartels** v. **Bartberg** Gustav Ritt. Ⓜ (Ük.) zug. Generalstab
58 „ **Mládek** Wenzel Ⓜ
90 „ **Hruschka** Zdenko Ⓜ
3 TJR. **Obst** Edl. v. **Tarrawehr** Eduard Ⓜ
4 IR. **Werner** Hermann Ⓜ
4 TJR. **Crusiz** Guido Ⓜ
88 IR. **Quoika** Siegmund Ⓜ
ETR. **Paradeiser** Leo Ⓜ
PB. 13 **Klob** Paul Ⓜ (Ük.) Pionkadettensch.
45 IR. **Hanamann** Joseph Ⓜ
61 „ **Cyrus** Ferdinand Ⓜ
65 „ **Klein** Gustav Ⓜ (Ük.) zug. Milintdtr.
97 „ **Jäger** Joseph Edl. v. Ⓜ
39 „ **Bottka** Géza v. Ⓜ
15 „ **Odelga** Johann Freih v. Ⓜ
60 „ **Lichy** Rudolf Ⓜ (Ük.) Infkadettensch. Innsbruck
74 „ **Hetz** Wenzel Ⓜ (WG)
PB. 6 **Budwiński** Artur Freih. v. Ⓜ
50 IR. **Valentić** Philipp Ⓜ
71 „ **Faby** Friedrich Edl. v. Ⓜ
32 „ **Molnár** v. **Rudina** Eugen Ⓜ
48 „ **Horváth** Adolf Ⓜ

1. Mai 1898

55 IR. **Meister** Friedrich Ⓜ
91 „ **Blehler** v. **Blehlersee** Leo Ⓜ
44 „ **Trupković** Heinrich Ⓜ
92 „ **Hittl** Ottokar Ⓜ
98 „ **Gebauer** Edl. v. **Fülnegg** Leo Ⓜ
28 „ **Gottwald** Anton Ⓜ
2 bh. IR. **Siegl** Julius Ritt. v. Ⓜ
35 IR. **Eitz** Egon v. Ⓜ
53 „ **Stein** Rudolf Ⓜ
PB. 11 **Hönig** Joseph Ⓜ
48 IR. **Mikosa** Alfred v. Ⓜ
84 „ **Rohn** Edl. v. **Rohnau** Gustav Ⓜ
PB. 14 **Berdels** Michael Edl. v. Ⓜ (Ük.) Techn. Milakad.
67 IR. **Roller** Franz Ⓜ
73 „ **Stuecke** Julius Ⓜ
FJB. 19 **Salomon** v. **Friedberg** Metell Ⓜ
18 IR. **Novotny** Stanislaus Ⓜ
41 „ **Mraz** Wenzel Ⓜ
89 „ **Buchmeier** Rudolf Ⓜ
21 „ **Adamowsky** Eugen Ⓜ
23 „ **Vaszilievits** Fedor Ⓜ (Ük.) MilURealsch. Kismárton (Eisenstadt)
4 bh. IR. **Janković** Friedrich Ⓜ
5 IR. **Phillipp** Kurt Ⓜ
64 „ **Frentiu** Kornell Ⓜ
50 „ **Pawlas** Stephan Ⓜ
33 „ **Leitner** Oskar Ⓜ
13 „ **Möhwald** Oliver Ⓜ
60 „ **Wiesberger** Adalbert Ⓜ
21 „ **Němeček** Johann Ⓜ
90 „ **Faber** Alois Ⓜ
29 „ **Kienitz** Paul Ⓜ
79 „ **Becker** Carl Ⓜ
57 „ **Goppelt** Carl Ⓜ (Ük.) Theres. Milakad.
38 „ **Urban** Ludwig Ⓜ
56 „ **Pokorný** Franz Ⓜ
47 „ **Mitteregger** Carl Ⓜ
FJB. 28 **Becker** Adolf Ⓜ
„ 17 **Haase** Edl. v. **Wranau** Richard Ⓜ
80 IR. **Gensbaur** Joseph Ⓜ
30 „ **Klement** Alfons Ⓜ
47 „ **Possavetz** Eugen Ⓜ
59 „ **Waraberg** Alexander Freih. v. Ⓜ

Digitized by Google

1. Mai 1898

FJB. 20 **Jasienicki** v. **Kernić** Dionysius Ritt. Ⓜ
2 bh. IR. **Boroz** Alois Ⓜ
75 IR. **Baratsits** Alexander Ⓜ
32 „ **Martinovits** Ernst Ⓜ
26 „ **Linkmann** Ernst Ⓜ
46 „ **Selwerth** Julius Ⓜ
90 „ **Kallina** Franz Ⓜ (beurl.)
93 „ **Karásek** Artur Ⓜ Ⓒ
4 TJR. **Döller** v. **Wolframsberg** Joseph Ⓜ
4 IR. **Dutka** Oskar Ⓜ
99 „ **Preyss** Gustav Ⓜ
94 „ **Wolfzettel** Friedrich Ⓜ
FJB. 16 **Gruber** Wilhelm Ⓜ
89 IR. **Gauglitz** Ottokar Ⓜ
66 „ **Frischenschlager** Maximilian Ⓜ
37 „ **John** August Ⓜ
79 „ **Junowicz** Wladimir Ⓜ
14 „ **Strasser** Friedrich Ⓜ
68 „ **Kail** Viktor Ⓜ
18 „ **Jenner** Adam Ⓜ (ük.) MilURealsch. Kismárton (Eisenstadt)
63 „ **Phleps** Gustav Ⓜ
23 „ **Diendorfer** Alexander Ⓜ
48 „ **Lügner** Oskar Ⓜ
27 „ **Fischer** Carl Ⓜ (ük.) zug. Milintdtr.
90 „ **Zich** Franz Ⓜ
30 „ **Firlinger** Friedrich Ⓜ
66 „ **Tschamler** Felix Ⓜ
42 „ **Kurth** Friedrich Ⓜ
84 „ **Brandner** Emanuel Ⓜ
65 „ **Balázs** Géza Ⓜ
20 „ **Pörner** Wilhelm Ⓜ
27 „ **Ružičić** Edl. v. **Sanodol** Philipp Ⓜ
33 „ **Hilmár** Rudolf Ⓜ
16 „ **Karnel** Johann Ⓜ
86 „ **Kosanović** Nikolaus Ⓜ
1 bh. IR. **Wondraček** Michael Ⓜ
61 IR. **Pálffy** Konstantin v. Ⓜ
57 „ **Witek** Julius Ⓜ
36 „ **Gutte** Augustin Ⓜ
4 bh. IR. **Berner** Johann Ⓜ
19 IR. **Drahan** Raimund Ⓜ (ük.) Milgeogr. Inst.
bh FJB. **Jäger** Alois Ⓜ
19 IR. **Calvi** Carl Ⓜ
12 „ **Pitsch** Robert Ⓜ

1. Mai 1898

49 IR. **Traux** Hugo Ⓜ
93 „ **Karger** Albert Ⓜ
101 „ **Geringer** Joseph Ⓜ
55 „ **Frühauf** Oskar Ⓜ
74 „ **Bumbala** Gustav Ⓜ
30 „ **Müller** Johann Ⓜ
50 „ **Schmidt** Gustav Ⓜ
96 „ **Spinar** Ludwig Ⓜ
1 TJR. **Manfroni-Manfort** Carl Ritt. v. Ⓜ
23 IR. **Wassitsch** Julius Ⓜ
7 „ **Schludermann** Emil Ritt. v. Ⓜ
53 „ **Schlegel** Eduard Ⓜ
73 „ **Putschögl** Carl Ⓜ (beurl.)
59 „ **Wulle** Richard Ⓜ
8 „ **Hausser** Carl Ⓜ
41 „ **Lorenz** Alexander Ⓜ
66 „ **Stiasny** Ladislaus Ⓜ
29 „ **Ditti** Friedrich Ritt. v. Ⓜ
11 „ **Kaplan** Zdenko Ⓜ
FJB. 25 **Vogel** Friedrich Ⓜ
82 IR. **Conrad** Oswald Ⓜ
36 „ **Delavos** Franz Ⓜ
66 „ **Vukosović** Wladimir Ⓜ
63 „ **Stech** Maximilian Ⓜ
16 „ **Podiwinsky** Johann Ⓜ
77 „ **Škopek** Ignaz Ⓜ
99 „ **Schlosser** Carl Ⓜ
32 „ **Weixlgärtner** Theodor Ⓜ
1 bh. IR. **Lipter** Albert Ⓜ
FJB. 32 **Pauler** Carl Ⓜ
28 IR. **Herforth** Arnold Ⓜ
24 „ **Buol** Carl Freih. v. Ⓜ
79 „ **Andričevich** Julius Ⓜ (ük.) Infkadettensch. Lemberg
18 „ **Linsbauer** Leopold Ⓜ
58 „ **Stouda** Johann Ⓜ

1. Juni 1898

63 IR. **Schwarz** Michael Ⓜ

1. November 1898

3 IR. **Gebauer** Adolf Ⓜ (WG)
100 „ **Mälcher** Heinrich Ⓜ
94 „ **Younga** v. **Lenie** Stephan Ritt. Ⓜ
63 „ **Faragó** v. **Szent-Katolna** Ignaz Ⓜ
92 „ **Strickner** Rudolf Ⓜ
8 „ **Hausser** Alexander Ⓜ

1. November 1898

20 IR. **Becker** Joseph Ⓜ
14 „ **Mayer** v. **Löwenschwerdt** Erwin Freih. Ⓜ
84 „ **Scotti** Julius Ⓜ
12 „ **Tichti** Hugo Ⓜ
37 „ **Ettvei** Eugen Ⓜ
3 bh. IR. **Rakasović** Edl. v. **Savodol** Welimir Ⓜ
16 IR. **Giesl** v. **Gieslingen** Heinrich Ⓜ
41 „ **Schuller** Alfred Ⓜ
24 „ **Hurych** Carl Ⓜ
76 „ **Jahn** Eduard Ⓜ
27 „ **Berka** Otto Edl. v. Ⓜ
73 „ **Saraca** Julius Nobile de Ⓜ
92 „ **Schiebl** Alois Ⓜ
7 „ **Thavonat** Adolf Ritt. v. Ⓜ
3 TJR. **Weilenbeck** v. **Weilberg** Carl Ritt. Ⓜ
43 IR. **Walter** Leopold Ⓜ
101 „ **Stotz** Carl Ⓜ
86 „ **Hofer** Heinrich Ⓜ
PB. 4 **Berger** Alois Ⓜ
36 IR. **Schwab** Carl Ⓜ
102 „ **Heytmanek** Edl. v. **Kronwart** Heinrich Ⓜ
31 „ **Mallik** v. **Dreyenburg** Oskar Ritt. Ⓜ (ük.) zug. Milintdtr.
33 „ **Deutsch** Johann Ⓜ
4 „ **Horak** Franz Ⓜ (WG)
28 „ **Kluge** Viktor Ⓜ
87 „ **Schmidburg** Viktor Freih. v. Ⓜ
87 „ **Schäfer** Franz Ⓜ
16 „ **Zimmermann** Stephan Ⓜ
72 „ **Glozer** Ludwig Ⓜ
41 „ **Gastheimb** Wilhelm Freih. v. Ⓜ
18 „ **Peukert** Franz Ⓜ
51 „ **Krämer** Anton Ⓜ
64 „ **Gerger** Gustav Ⓜ (ük.) zug. Milintdtr.
53 „ **Cvitaš** Krunoslav Ⓜ
5 „ **Marlin** Ernst Ⓜ (ük.) Infkadettensch. Wien
80 „ **Romanowski** Michael Ⓜ (ük.) Infkadettensch. Łobzów
41 „ **Karapetz** Alexander Ⓜ
3 bh. IR. **Eisenhuth** Božidar Ⓜ

Digitized by Google

1. November 1898

1 TJR. **Walterskirchen** Hubert Freih. v. Ⓜ †
16 IR. **Homolka** Johann Ⓜ
71 „ **Dévay** Rudolf Ⓜ
FJB. 1 **Booms** Wilhelm Ⓜ
17 IR. **Gallo** Oskar Ⓜ
71 „ **Greguss** Géza Ⓜ
FJB. 24 **Tóth-Kádár** v. **Sáros-Berkesz** Wilhelm Ⓜ
16 IR. **Šomek** Franz Ⓜ
FJB. 21 **Eisenberg** Kornelius Ⓜ
88 IR. **Stegner** Alfred v. Ⓜ
84 „ **John** Heinrich Ⓜ
85 „ **Benyó** Ferdinand Ⓜ (Uk.) Infkadettensch. Pozsony (Preßburg)
FJB. 10 **Kristinus** Leopold Ⓜ
37 IR. **Heyss** Carl Edl. v. Ⓜ
19 „ **Márton** Ladislaus v. Ⓜ
52 „ **Kern** Alexander Ⓜ
65 „ **David** Joseph Ⓜ
11 „ **Friedrich** Franz Ⓜ
100 „ **Pariesak** Joseph Ⓜ
4 „ **Martin** Rudolf Ⓜ
6 „ **Demjanovich** v. **Baranka** Desiderius Ⓜ
FJB. 7 **Formentini** Paul Freih. v. Ⓜ
36 IR. **Matzner** Richard Ⓜ
60 „ **Gyurisa** Anton Ⓜ
61 „ **Kolling** Adam Ⓜ
43 „ **Wokalek** Arnold Ⓜ
46 „ **Stephan** Carl Ⓜ
68 „ **Dörnyei** Edmund Ⓜ
30 „ **Bogdanović** Emil Edl. v. Ⓜ
34 „ **Pratzner** Wilhelm Ⓜ
3 „ **Hackenberg** Viktor Ⓜ
8 „ **Weiler** Ferdinand Ⓜ
75 „ **Zabransky** Wilhelm Ⓜ
18 „ **Kňourek** Joseph Ⓜ
51 „ **Strohoffer** Ludwig Ⓜ
FJB. 22 **Schmelkes** Paul Ⓜ
74 IR. **Höger** Emil Ⓜ
3 TJR. **Mensshengen** Lothar Freih v. Ⓜ
49 IR. **Weber** Othmar Ⓜ
FJB. 17 **Nordon** Bruno Ⓜ
81 IR. **Mancin** Thomas Ⓜ
99 „ **Jurák** Ferdinand Ⓜ
41 „ **Zimmermann** Franz Ⓜ
ETR. **Tietze** Walter Ⓜ

1. November 1898

PB. 11 **Matzenauer** Franz Ⓜ (Uk.) zug. MBA. 15. Korps
„ 4 **Bogusławski** v. **Ligęza** Ferdinand Ⓜ
ETR. **Kraus** Friedrich Ⓜ
PB. 2 **Knoll** Carl ♁ Ⓜ
„ 9 **Kitzberger** Ernst Ⓜ
FJB. 6 **Štoki** Joseph Ⓜ
28 IR. **Gall** Johann Ⓜ
FJB. 9 **Hülgerth** Ludwig ♁ Ⓜ
„ 22 **Zeleny** Gottfried Ⓜ (Uk.) zug. Generalstab
„ 12 **Jahn** v. **Vonau** Johann Ⓜ
4 TJR. **Dereani** Johann Ⓜ
46 IR. **Spillmann** Otto Ⓜ (beurl.)
47 „ **Lehmann** Eduard Ⓜ
3 „ **Lekeš** Johann Ⓜ
6 „ **Rodler** Alfons Ⓜ
37 „ **Gerbert** Friedrich Ⓜ
72 „ **Lidl** Heinrich Ⓜ
44 „ **Hiebner** Richard Ⓜ
68 „ **Mohr** Wendelin Ⓜ
17 „ **Ebert** Alois Ⓜ
34 „ **Kiszelly** Stephan Ⓜ
69 „ **Riegel** Robert Ⓜ
FJB. 13 **Brada** Joseph Ⓜ
25 IR. **Wettengel** Rudolf Ⓜ
85 „ **Kovács** v. **Ujtorda** Adalbert Ⓜ
97 „ **Knaus** Maximilian Ⓜ
10 „ **Weber** Rudolf Ⓜ
19 „ **Judex** Albin Ⓜ
73 „ **Bučok** Viktor Ⓜ
74 „ **Schlechta** Joseph Ⓜ
54 „ **Chlebovský** Alois Ⓜ
21 „ **Kappeller** Franz Ⓜ
66 „ **Seidl** Rudolf Ⓜ (Uk.) zug. Milintdtr.
79 „ **Fuchs** Alois Ⓜ
10 „ **Formanek** Kasimir Ⓜ
FJB. 5 **Scholda** Joseph Ⓜ
93 IR. **Präsenz** Carl Ⓜ
37 „ **Körner** Guido Ⓜ
2 TJR. **Degiorgi** Otto Ⓜ (Uk.) zug. Milintdtr.
20 IR. **Mach** Franz Ⓜ
98 „ **Andós** Edgar Ⓜ (Uk.) Milgeogr. Inst.
29 „ **Bělik** Joseph Ⓜ
82 „ **Lohmann** Carl Ⓜ
100 „ **Salzmann** Robert Ⓜ
49 „ **Kudrnáč** August Ⓜ

1. November 1898

25 IR. **Kern** Gottfried Ⓜ
9 „ **Veitmann** August Ⓜ (Uk.) MilÜRealsch. Kismárton (Eisenstadt)
52 „ **Ganzberger** Otto Ⓜ
FJB. 12 **Krömer** Leo Ⓜ
„ 7 **Swoboda** Lothar Ⓜ
„ 28 **Rieger** Oswald Ⓜ
15 IR. **Nebeský** Ferdinand Ⓜ (Uk.) zug. Milintdtr.
101 „ **Kárpáti** Tiborius Ⓜ
22 „ **Porschinsky** Ferdinand Ⓜ
17 „ **Pfeiffer** v. **Inberg** Rudolf Ⓜ
16 „ **Sarnitz** Franz Ⓜ
2 TJR. **Prokesch** Hugo Ⓜ
44 IR. **Pokorny** August Ⓜ (Uk.) Milgeogr. Inst.
38 „ **László** v. **Kászon-Jakabfalva** Eugen Ⓜ
35 „ **Schitnik** Eduard Ⓜ
99 „ **Zelinka** Joseph Ⓜ
2 TJR. **Papaczek** Ernst Ⓜ
93 IR. **Mayller** Eduard Ⓜ
FJB. 30 **Hrbensky** Ernst Ⓜ
63 IR. **Schuller** Otto Ⓜ
41 „ **Loew** Albert Ⓜ
53 „ **Jöbstl** Hermann Ⓜ
88 „ **Lendl** Franz Ⓜ
71 „ **Schubert** Rudolf Ⓜ
4 TJR. **Thoss** Walter v. Ⓜ
13 IR. **Richter** Alois Ⓜ (WG)
76 „ **Görg** Joseph Ⓜ
49 „ **Adamička** Jaroslaus Ⓜ
91 „ **Sasshofer** Rudolf Ⓜ
FJB. 24 **Laubender** Ignaz Ⓜ
76 IR. **Dicki** Rudolf Ⓜ
61 „ **Urban** Johann Ⓜ
8 „ **Kerpl** Artur Ⓜ
84 „ **Göttlicher** Rudolf Ⓜ
FJB. 2 **Szyszkowski** Ferdinand Ⓜ
23 IR. **Hettyey** Árpád Ⓜ
1 TJR. **Högn** Julius Ⓜ
FJB. 5 **Skara** Adolf Ⓜ
100 IR. **Schwarz** Maximilian Ⓜ (Uk.) zug. Generalstab
PB. 5 **Böhmches** Friedrich Ⓜ
„ 6 **Marschall** Gottfried Ⓜ (Uk.) zug. Geniestab
„ 11 **Osberger** Franz Ⓜ (Uk.) Pionkadettensch.
„ 10 **Karos** Edmund Ⓜ

Digitized by Google

1. November 1898

PB 14 **Aston** August Ritt. v. Ⓜ
„ 5 **Lützendorf** Robert Freih. v. Ⓜ
„ 8 **Siegl** Kamillo Ⓜ
50 IR. **Sommer** Emil Ⓜ
78 „ **Möhwald** Carl Ⓜ
30 „ **Wurzinger** Johann Ⓜ
41 „ **Simonyi de Simonyi et Varsány** Árpád Ⓜ
75 „ **Masiko** Joseph Ⓜ
28 „ **Müller** Friedrich Ⓜ
PB. 12 **Schlossarek** Edl. v. **Trautenwall** Adolar Ⓜ (Uk.) Milgeogr. Inst.
77 IR. **Kreipner** Friedrich Ⓜ
3 TJR. **Komaromy** Edömer Ⓜ
66 IR. **Martinez** Gustav Ⓜ
89 „ **Krzysztoforski** Johann Ⓜ
25 „ **Károlyi** Carl Ⓜ
70 „ **Peternel** Rudolf Ⓜ
22 „ **Spitzer** Edmund Ⓜ
42 „ **Karbulka** Vinzenz Ⓜ
81 „ **Pinsker** Wenzel Ⓜ
84 „ **Sulentić** Wladimir Ⓜ
70 „ **Riess** Johann Ⓜ
1 bh. IR. **Zsivanovics** Basilius Ⓜ
6 IR. **Honsig** Viktor Ⓜ
92 „ **Wittich** Franz Ⓜ
62 „ **Cristea** Kornelius Ⓜ
39 „ **Balku** Alexander Ⓜ
21 „ **Vita** Georg Ⓜ
77 „ **Skara** Rudolf Ⓜ
49 „ **Lauda** Friedrich Ⓜ
44 „ **Waldvogel** Joseph Ⓜ
FJB. 30 **Miksch** Heinrich Ⓜ
65 IR. **Böckh** Rudolf Ⓜ
36 „ **Zaprzal** Valentin Ⓜ
100 „ **Stettina** Ernst Ⓜ
73 „ **Sieber** Johann Ⓜ
102 „ **Sidorowicz** Wilhelm Ⓜ
85 „ **Postinger** Edmund Ⓜ
78 „ **Szemin** Johann Ⓜ
90 „ **Schlechta v. Hrochow** Carl Ritt. Ⓜ
93 „ **Redtenbacher** Otto Ⓜ
FJB. 22 **Novak** Johann Ⓜ
65 IR. **Filimowski** Witold Ⓜ (Uk.) zug. bh. Gendkorps
96 „ **Lochmer** Carl Ⓜ D2.
PB. 14 **Hiez** Adolf Ⓜ
„ 8 **Hofinger** Joseph Ⓜ

1. November 1898

PB. 5 **Schulz-Döpfner** Gustav Edl. v. Ⓜ
„ 15 **Schmidl** Heinrich Ⓜ (Uk.) Milgeogr. Inst.
ETR. **Pihera** Kamillo Ⓜ
PB. 15 **Albrecht** Ernst Ⓜ
„ 15 **Schneider** Kuno Ⓜ
„ 13 **Nagy** Alexius v. Ⓜ
„ 3 **Deim** Joseph Ⓜ
„ 2 **Messerklinger** Ludwig Ⓜ
67 IR. **Lehoczky de Kis-Rákó et Bisztriczka** Ludwig Ⓜ
64 „ **Medrea** Johann Ⓜ
1 „ **Rassl** Ernst Ⓜ
80 „ **Köhler** Carl Ⓜ
50 „ **Eggenhofer** Alfred Ⓜ
10 „ **Birnstein** Joseph Ⓜ
86 „ **Ludvig** Viktor Ⓜ
41 „ **Loneck** Carl Ⓜ
97 „ **Kellner** Oskar Ⓜ
101 „ **Angster** Rudolf Ⓜ
76 „ **Herbst** Elemér Ⓜ
96 „ **Kassda** Leo Ⓜ
74 „ **Cantzler** Ferdinand Ⓜ
24 „ **Chotovinský** Jaroslaus Ⓜ
48 „ **Tilkovszky** Géza Ⓜ
46 „ **Rajnoga** Ambrosius Ⓜ (Uk.) MilURealsch. Kassa (Kaschau)
100 „ **Slatinski** Stanislaus Ⓜ
53 „ **Zikmundowsky** Carl Ⓜ
39 „ **Schuh** Franz Ⓜ
97 „ **Profold** Rudolf Ⓜ
2 bh. IR. **Mogiska** Wladimir Ⓜ
1 IR. **Hemala** Rudolf Ⓜ
41 „ **Greil** Viktor Ⓜ
49 „ **Schoen v. Liebingen** Robert Ritt. Ⓜ
FJB. 23 **Powolny** Leo Edl. v. Ⓜ (Uk.) bh. Gendkorps
31 IR. **Wolff** Maximilian Ⓜ
31 „ **Reiss** Siegfried Ⓜ
88 „ **Freyn** Friedrich Ⓜ
55 „ **Waschlozek** Anton Ⓜ
4 TJR. **Raab** Carl Ⓜ
58 IR. **Schneider** Leo Ⓜ
57 „ **Moravec** Rudolf Ⓜ
62 „ **Szentmiklósy** Árpád v. Ⓜ
4 bh. IR. **Černý** Jaroslaus Ⓜ (Uk.) Milgeogr. Inst.

1. November 1898

3 IR. **Stich** Wenzel Ⓜ
16 „ **Manouschek** Oswald Ⓜ
69 „ **Regius** Emil v. Ⓜ
FJB. 16 **Hoffmann** Friedrich Edl. v. Ⓜ
39 IR. **Gondos** Julius Ⓜ
12 „ **Eirich** Albert Ⓜ
82 „ **Gábor** Anton Ⓜ
39 „ **Sohay** Joseph Ⓜ
10 „ **Kowarcz** Theodor Ⓜ
90 „ **Mauthner** Franz Ⓜ
2 TJR. **Flohr** Rudolf Ⓜ
83 IR. **Knapp** Gustav Ⓜ
1 TJR. **Kury** Oskar Ⓜ
13 IR. **Folkert** Emanuel Ⓜ
81 „ **Frank** Carl Ⓜ
1 bh. IR. **Braun** Rudolf Ⓜ
37 IR. **Kiss** Koloman Ⓜ
1 „ **Metzner** Wenzel Ⓜ
93 „ **Crisian** Virgilie Ⓜ (WG)
95 „ **Borcz** Rudolf Ⓜ
61 „ **Konopásek** Valerian Ⓜ
101 „ **Kraus** Kajetan Ⓜ
12 „ **Essen** Eduard v. Ⓜ
55 „ **Böhm** August Ⓜ
74 „ **Gröbner** Julius Ⓜ
71 „ **Tronner** Ernst Ⓜ
36 „ **Rech** Edl. v. **Feleky** Franz Ⓜ
3 „ **Rixner** Robert Ⓜ
20 „ **Panek** Guido Ⓜ
1 TJR. **Pyro** Joseph Ⓜ
1 bh. IR. **Schnapp** Viktor Ⓜ
4 „ **Mohelský** Hugo Ⓜ
23 IR. **Radda** Ernst Ⓜ
FJB. 19 **Seidl** Viktor Ⓜ
87 IR. **Räcke** Erich Ritt. v. Ⓜ
8 „ **Kowarz** Heinrich Ⓜ
97 „ **Perthen** Carl Ⓜ
54 „ **Drobnik** Eugen Ⓜ
96 „ **Schleschnek** Emil Ⓜ
66 „ **Zalán** Anton Ⓜ
FJB. 13 **Muck** Friedrich Edl. v. Ⓜ
29 IR. **Podrazky** Franz Ⓜ
bh. FJB. **Schirnböck** Edl. v. **Reuthstetten** Friedrich Ⓜ
3 TJR. **Ron** Rudolf Ⓜ
1 bh. IR. **Zika** Franz Ⓜ
65 IR. **Danzinger** Rudolf Ⓜ

Digitized by Google

1. November 1898

19 IR. **Schubert** Edl. v. **Schwertenau** Joseph (M)
91 „ **Wagner** Edl. v. **Wagenried** Carl (M)
1 bh. IR. **Duras** Carl (M)
79 IR. **Wambrechtsammer** Richard (M)
55 „ **Machodský** v. **Neudorf** Emanuel Ritt. (M)
1 bh. IR. **Winiarz** Marian (M)
70 IR. **Simko** Isidor (M)
50 „ **Hill** Hermann (M)
35 „ **Tetzeli** v. **Rosador** Carl (M)
45 „ **Illing** Artur (M)
1 TJR. **Morvay** Adalbert (M)
39 IR. **Kolár** Franz (M) (WG)
72 „ **Osterer** Rudolf (M)
77 „ **Katzer** Wenzel (M)
64 „ **Czernautzan** Titus (M)
70 „ **Pleban** Ferdinand (M)
75 „ **Kindl** Adalbert (M)
22 „ **Wolf** Alois (M)
54 „ **Zens** Wilhelm (M)
32 „ **Sternberg** Joseph Gf. (M)
3 TJR. **Marbach** Alfons (M)
42 IR. **Hofbauer** Carl (M)
83 „ **Achácz** Stephan (M)
81 „ **Popelak** Friedrich (M)
23 „ **Konetka** Franz (M)
FJB. 12 **Kaluschke** Emil (M)
10 IR. **Pšenička** Carl (M)
2 bh. IR. **Mayer** Edmund (M)
78 IR. **Kantz** Friedrich v. (M)
18 „ **Stránský** Carl (M)
79 „ **Deischl** Ernst (M)
1 bh. IR. **Řeřicha** Joseph (M)
64 IR. **Lang** Joseph (M) (Uk.) MilORealsch.
46 „ **Elmer** Ladislaus (M)
15 „ **Hora** Theodor (M)
77 „ **Cudan** Richard (M)
97 „ **Krejčíček** Emanuel (M)
FJB. 22 **Horlivý** Miloslav (M)
1 IR. **Kytka** Aladár (M)
52 „ **Hager** Emil (M) (Uk.) Infkadettensch. Kamenitz
92 „ **Kopetschny** Franz (M) (Uk.) bh. Gendkorps
51 „ **Bloscho** Adolf (M)
24 „ **Benesch** Carl (M)
1 bh. IR. **Riblczey** Nikolaus v. (M)

1. Mai 1899

97 IR. **Lemacher** Rudolf (M) (WG)
82 „ **Maly** Johann (M) (Uk.) Infkadettensch. Marburg
PB. 4 **Weismann** Maximilian (M)
29 IR. **Spálený** Hugo (M) (WG)
7 „ **Kozlovac** Johann (M)
44 „ **Müller** Alfred (M) (WG)
29 „ **Radić** Wladimir (M)
3 TJR. **Mayer** Heinrich (M)
43 IR. **Stephes** Carl (M)
47 „ **Koschutta** Demetrius (M)
80 „ **Krisch** Richard (M)
30 „ **Schönowsky** v. **Schönwies** Gustav (M)
102 „ **Greifoner** August (M)
57 „ **Indra** Rudolf (M)
73 „ **Pavlis** Richard (M)
75 „ **Glos** Gottlieb (M)
69 „ **Müller** Friedrich (M)
16 „ **Kuczuran** Émil v. (M)
59 „ **Riedl** Edl. v. **Leuenstern** Otto (M)
5 „ **Eistner** Adolf (M)
20 „ **Peter** v. **Kresheim** Friedrich Ritt. (M)
65 „ **Bertalan** Albert (M)
101 „ **Végh** v. **Felső-Csernáton** Andreas (M)
35 „ **Breyl** Wenzel (M)
22 „ **Hrenn** Jakob (M)
42 „ **Baumann** Joseph (M)
58 „ **Kosar** Johann (M)
100 „ **Chlebowsky** Julius (M)
98 „ **Kirsch** Rudolf (M)
82 „ **Ritter** Carl (M)
84 „ **Streitschek** Otto (M) (WG)
33 „ **Binder** Carl (M)
56 „ **Bailey** Emanuel (M)
31 „ **Kastner** Eugen (M)
102 „ **Dworský** Franz (M)
33 „ **Mandl** Anton (M)
2 „ **Bersan** Pompej (M)
92 „ **Kalina** Franz (M)
54 „ **Hoog** Emil (M)
64 „ **Galvagni** Walter (M)
28 „ **Pospischill** Friedrich (M)
53 „ **Sanocki** Heinrich (M)
86 „ **Weithofer** Viktor (M)
56 „ **Novak** Albert (M)
69 „ **Hecki** Franz (M)

1. Mai 1899

32 IR. **Brandenstein** Albert Freih. v. (M)
4 bh. IR. **Rogač** Johann (M)
68 IR. **Phözer** Leopold (M)
90 „ **Sembol** Erwin (M)
62 „ **Stralić** Konstantin (M)
101 „ **Stefanović** Stephan (M) (WG)
18 „ **Negrusz** Miecislaus (M)
46 „ **Fülöp** Joseph (M)
1 „ **Koneczni** Emmerich (M)
FJB. 25 **Pokorny** Eduard (M)
1 bh. IR. **Ptaek** Rudolf (M)
39 IR. **Slawik** Joseph Edl. v. (M)
1 TJR. **Jaschke** Carl (M)
72 IR. **Brezany** Oskar Ritt. v. (M)
47 „ **Ströbl** Alois (M)
59 „ **Schöch** Joseph (M)
82 „ **Gumpl** Robert (M)
73 „ **Kibitz** Anton (M)
70 „ **Riedl** Joseph (M)
31 „ **Lázár** Aurelius (M)
50 „ **Negri** v. **Montenegro** Joachim (M)
2 bh. IR. **Clementschitsch** Heinrich (M)
99 IR. **Horaczek** Guido (M)
99 „ **Wandruszka** Edl. v. **Wanstetten** Alois (M)
46 „ **Kholler** v. **Vajdahunyad** Ladislaus (M)
3 „ **Link** Arnold (M)
FJB. 8 **Stransky** Maximilian v. (M)
28 IR. **Seitner** Hermann (M)
46 „ **Schücki** Paul (M)
17 „ **Gärtner** Franz (M)
5 „ **Vidrighin** Servius (M)
90 „ **Venuleth** Carl (M)
2 „ **Nebowidsky** Theodor (M)
55 „ **Rosner** Alfred (M)
22 „ **Hočimović** Joseph (M)
10 „ **Matějka** Johann (M)
20 „ **Francetić** Felix (M)
26 „ **Kornhaber** Samuel (M)
92 „ **Pettera** Adolf (M)
93 „ **Zösmair** Joseph (M)
4 bh. IR. **Čačić** Milan (M)
42 IR. **Lenz** Rudolf (M)
3 bh. IR. **Sellak** Emil (M)
64 IR. **Babich** Anton (M)
89 „ **Wodinagg** Viktor (M)

Digitized by Google

1. Mai 1899

24 IR. **Lenk Ernst** Ⓜ
88 „ **Pieniążkiewicz** Stanislaus Ⓜ
62 „ **Kauffmann** August Ⓜ
83 „ **Brecht von der Wallwacht** Otto Ⓜ
1 „ **Jiresch** Otto Ⓜ
91 „ **Waldheger v. Wardegg** Adolf Ⓜ
21 „ **Trenkler** Carl Ⓜ
16 „ **Šombera** Edl. v. **Vlastiboj** Ermin Ⓜ
27 „ **Berka** Artur Edl. v. Ⓜ
18 „ **Banet** Rudolf Ⓜ
73 „ **Piesch** Alexander Ⓜ
24 „ **Skacel** Theodor Ⓜ
3 TJR. **Oberndorfer** Georg Ⓜ
98 IR. **Neumann v. Spallart** Anatol Ritt. Ⓜ (Ük.) Infkadettensch. Wien
43 „ **Blöser** Joseph Ⓜ
1 „ **Železny** Johann Ⓜ
FJB. 16 **Schuster** Ludwig Ⓜ (Ük.) Infkadettensch. Kamenitz
52 IR. **Kochanovszky** Eduard v. Ⓜ
32 „ **Paulik** Géza Ⓜ (WG)
FJB. 4 **Gasteiger v. Raabenstein und Kobach** Erich Ⓜ (beurl.)
37 IR. **Grätzer** Carl Ⓜ
PB. 12 **Glatz** Johann Ⓜ
42 IR. **Gamber** Emil Ⓜ (Ük.) Infkadettensch. Straß
FJB. 29 **Micoye** Adolf Ritt. v. Ⓜ (Ük.) Infkadettensch. Triest
„ 30 **Pfister** Vinzenz Ⓜ (WG)
67 IR. **Martényi** Franz Ⓜ
89 „ **Trsek** Adalbert Ⓜ
FJB. 8 **Grabner** Anton Ⓜ
8 IR. **Paravicini** Carl Ⓜ
95 „ **Porth** Emanuel Ⓜ
14 „ **Rabatsch** Maximilian Ⓜ
4 „ **Kern** Carl Ⓜ
FJB. 22 **Kodolla** Adalbert Ⓜ
42 IR. **Andreä** Gustav Ⓜ
70 „ **Zahora** Franz Ⓜ
85 „ **Radda** Otto Ⓜ
14 „ **Olszewski** Witold Ⓜ (Ük.) zug. Mil.-Polizeiwachkorps Krakau
19 „ **Riblczey** Andreas v. Ⓜ

1. Mai 1899

42 IR. **Sandecki** Johann Ⓜ
70 „ **Wencel** Heinrich Ⓜ
1 TJR. **Staudinger** Gustav Ⓜ
100 IR. **Růža** Leopold Ⓜ
102 „ **Verich** Franz Ⓜ
94 „ **Sperl** Julius Ⓜ
39 „ **Hedrich** Rudolf Ⓜ
26 „ **Ring** Julius Ⓜ
94 „ **Hoffmann** Otto Ⓜ
44 „ **Gerhardt** Gaston Ⓜ
50 „ **Zucco** Heinrich Ⓜ
FJB. 24 **Márkus** Stephan v. Ⓜ
23 IR. **Tóth** Adalbert Ⓜ
74 „ **Jossl** Anton Ⓜ
45 „ **Wurdack** Joseph Ⓜ
FJB. 12 **Hammerschmidt** Leopold Ⓜ
100 IR. **Hostinský** Jaroslav Ⓜ
71 „ **Zsámbokréthy** Gustav Ⓜ
86 „ **Iskrić** Michael Ⓜ
77 „ **Eichler** Hieronymus Ⓜ (WG)
60 „ **Szita** Michael Ⓜ
17 „ **Schindler** Alfred Ⓜ
51 „ **Jakoban** Theodor Ⓜ
56 „ **Gintner** Heinrich Ⓜ
70 „ **Petranović** Bozo Ⓜ
65 „ **Blau** Carl Ⓜ (WG)
FJB. 25 **Herschmann** Emil Ⓜ
11 IR. **Fersch** Artur Ⓜ
88 „ **Tampe** Franz Ⓜ
74 „ **Faukner** Johann Ⓜ
54 „ **Lorenz** Anton Ⓜ
84 „ **Pigassi** Anton Ⓜ
55 „ **Kropek** Ignaz Ⓜ
90 „ **Zaleski** Boleslaus Ⓜ
86 „ **Mischinger** Gregor Ⓜ
68 „ **Schwieger** Alexander Ⓜ
FJB. 12 **Schwabik** Aurel Ⓜ
89 IR. **Deutschmann** Ernst Ⓜ
59 „ **Aigner** Viktor Ⓜ
71 „ **Dworschák** Julius Ⓜ
1 bh. IR. **Despić** Johann Ⓜ
2 TJR. **Wilczek** Edl. v. **Schild** Rudolf Ⓜ (Ük.) Infkadettensch. Innsbruck
65 IR. **Bader** Konstantin Ⓜ
3 TJR. **Petróczy** v. **Petrócz** Stephan Ⓜ (Ük.) Milgeogr. Inst.
55 IR. **Nedjela** Hugo Ⓜ (Ük.) Infkadettensch. Hermannstadt

1. Mai 1899

FJB. 13 **Schörger** Eduard Ⓜ (Ük.) Infkadettensch. Innsbruck
21 IR. **Obertimpfler** Felix Ⓜ (Ük.) zug. Generalstab
71 „ **Dierkes Eugen** Edl. v. Ⓜ (Ük.) Infkadettensch. Königsfeld
FJB. 28 **Walter** Heinrich Ⓜ (Ük.) zug. Generalstab
58 IR. **Horak** Franz Ⓜ
FJB. 9 **Figura** Guido Edl. v. Ⓜ
PB. 9 **Meizer** Johann Ⓜ
37 IR. **Sekulich** Konstantin Ⓜ
1 bh. IR. **Bubla** Heinrich Ⓜ (Ük.) MilORealsch.
ETR. **Gall** Wilhelm Freih. v. Ⓜ
PB. 7 **Kaunz** Edl. v. **Tannenried** Johann Ⓜ (Ük.) zug. Geniestab
FJB. 9 **Zygadłowicz** Stephan Ritt. v. Ⓜ
2 bh. IR. **Špáček** Ottokar Ⓜ
6 IR. **Mocker** Wilhelm Ⓜ
FJB. 17 **Popp** Carl Ⓜ (Ük.) Milgeogr. Inst.
„ 2 **Hoffmeister** Edl. v. **Hoffenegg** Egon Ⓜ
„ 16 **Kirsch** Maximilian Ⓜ
ETR. **Gotter-Resti-Ferrari** Heinrich Freih. v. Ⓜ (WG)
48 IR. **Kayserheimb** Carl v. Ⓜ
PB. 12 **Reichlin-Meldegg** Rudolf Freih. v. Ⓜ
51 IR. **Sonnek** Adolf Ⓜ
65 „ **Weinek** Ladislaus Ⓜ (Ük.) Infkadettensch. Budapest
PB. 14 **Gaudi** Eduard Ⓜ (Ük.) zug. Geniestab
4 bh. IR. **Kurzbauer** Roman Ⓜ (Ük.) Infkadettensch. Liebenau
65 IR. **Heppner** Franz Ⓜ (Ük.) Infkadettensch. Łobzów
92 „ **Kiernik** Stanislaus Ⓜ
75 „ **Raabl** Heinrich Edl. v. Ⓜ
30 „ **Żurowski** Stanislaus Ritt. v. Ⓜ

Digitized by Google

1. Mai 1899

88 IR. **Baillou** Aurel Freih. v. Ⓜ (Ük.) zug. Generalstab
68 „ **Kapetanovits** Milosch Ⓜ
PB. 6 **Albach** Ludwig Ritt. v. Ⓜ
„ 5 **Ambrozy** Edl. v. **Dolfingen** Rudolf Ⓜ
25 IR. **Gattaringer** Carl Ⓜ
40 „ **Witek** Richard Ⓜ
98 „ **Saar** Heinrich Freih. v. Ⓜ (Ük.) MilORealsch.
PB. 8 **Mayer** Rudolf Ⓜ (Ük.) zug. Geniestab
ETR. **Lippmann** Robert Ⓜ (Ük.) zug. Geniestab
43 IR. **Seydl** Artur Ⓜ

18. August 1899

100 IR. **Böhm** Alfred Ⓜ

1. November 1899

86 IR. **Erney** Eugen Ⓜ
43 „ **Zink** Johann Ⓜ
48 „ **Schönfeld** Oskar Ⓜ
27 „ **Nowy** Edl. v. **Wallersberg** Eduard Ⓜ
68 „ **Wirker** Adalbert Ⓜ
28 „ **Wiszniewski** v. **Zwarzyło** Richard Ritt. Ⓜ (Ük.) zug. Milintdtr.
PB. 14 **Soltz** Desiderius Ⓜ (Ük.) zug. Geniestab
72 IR. **Szathmáry** Julius v. Ⓜ
5 „ **Sághy** Wilhelm Ⓜ
1 „ **Baligovics** Ludwig Ⓜ (Ük.) zug. Generalstab
1 TJR. **Tresser** Joseph Ⓜ
17 IR. **Krepl** Viktor Edl. v. Ⓜ
78 „ **Thien** Edl. v. **Thienenfels** Wilhelm Ⓜ (Ük.) zug. Milintdtr.
PB. 1 **Weiglein** Ernst Ⓜ (Ük.) zug. Generalstab
9 IR. **Burger** Joseph Ⓜ
37 „ **Pap-Kovács** Franz v. Ⓜ
95 „ **Brutscher** Wilhelm Ⓜ
56 „ **Tichý** Rudolf Ⓜ (WG)
95 „ **Haudek** Cyrill Ⓜ
84 „ **Zathey** Stanislaus Ⓜ
37 „ **Andaházy** de **Andaháza** et **Dubrava** Eugen Ⓜ
9 „ **Hauke** Richard Ⓜ (Ük.) Kriegsarchiv

1. November 1899

44 IR. **Burich** v. **Otočac** Eugen Ⓜ
2 „ **Benel** Heinrich Ⓜ
69 „ **Pongrácz** Carl Ⓜ
80 „ **Sauer** Heinrich Ⓜ (Ük.) Infkadettensch. Triest
36 „ **Gstettenhofer** Franz Ⓜ
90 „ **Kortüm** Bruno Ⓜ
83 „ **Lehner** Edl. v. **Lehnwalden** Oskar Ⓜ
8 „ **Kunczar** Carl Ⓜ (WG)
76 „ **Bartunek** Joseph Ⓜ
PB. 7 **Belaneszky** v. **Béla** Moritz Ⓜ (Ük.) Adj. des Pioninsp. Budapest
15 IR. **Monné** Carl Ⓜ
19 „ **Lesenk** Emil Ⓜ
18 „ **Subotics** Engelbert Ⓜ
9 „ **Frum** Carl Ⓜ
PB. 8 **Klier** Carl Ⓜ (Ük.) zug. Generalstab
52 IR. **Bartha** Felix Ⓜ
18 „ **Sagner** Edl. v. **Elsberg** Rudolf Ⓜ
PB. 11 **Stumpf** Theodor Edl. v. Ⓜ
42 IR. **Havas** de **Gömör** Paul Ⓜ
38 „ **Lacchini** Alfred Ⓜ
39 „ **Radits** Erwin v. Ⓜ
4 TJR. **Grimm** v. **Szepes-Etelvár** Nikolaus Ⓜ
57 IR. **Anderle** Ferdinand Ⓜ
12 „ **Bede** v. **Baróth** Zoltán Ⓜ
84 „ **Mraković** Duschan Ⓜ
101 „ **Spitzner** Rudolf Ⓜ
73 „ **Görgey** v. **Görgő** und **Topporcz** Guido Ⓜ (WG)
14 „ **Asztalos** Ferdinand Ⓜ
31 „ **Jobst** v. **Rupprecht** Ludwig Ⓜ
92 „ **Heiss** Gottfried Ⓜ
70 „ **Nechleba** Johann Ⓜ
67 „ **Kraus** Anton Ⓜ
36 „ **Hickel** Ladislaus Ⓜ
95 „ **Obst** Ladislaus Ⓜ
9 „ **Večernik** Friedrich Ⓜ
101 „ **Grasser** Eugen Ⓜ (Ük.) Milgeogr. Inst.
80 „ **Stadler** v. **Wolfersgrün** Kurt Ⓜ

1. November 1899

PB. 4 **Wildburg** Walter Freih. v. Ⓜ (Ük.) Pionkadettensch.
7 IR. **Vik** Joseph Ⓜ
35 „ **Focke** Carl Ⓜ (Ük.) zug. Generalstab
74 „ **Präsenz** Rudolf Ⓜ
53 „ **Burghart** Paul Ⓜ
49 „ **Pech** Wratislaw Ⓜ
FJB. 31 **Linhart** Eduard Ⓜ
52 IR. **Gündisch** Julius Ⓜ
FJB. 21 **Schimmel** Alfred Ⓜ
PB. 11 **Hübner** Friedrich Ⓜ (Ük.) zug. Geniestab
„ 5 **Schmid** Leopold Ⓜ (Ük.) zug. Geniestab
95 IR. **Fischer** Franz Ⓜ
3 bh. IR. **Schrems** Georg Ⓜ (Ük.) zug. Generalstab
10 IR. **Horak** Adolf Ⓜ
FJB. 21 **Bräunlich** Othmar Ⓜ (Ük.) zug. Generalstab
42 IR. **Tarbuk** v. **Odsiek** Raimund Ritt. Ⓜ (Ük.) bh. Gendkorps
FJB. 28 **Knapek** Franz Ⓜ
6 IR. **Kesztler** Ernst Ⓜ (Ük.) zug. Generalstab
96 „ **Wanggo** Rudolf Ⓜ
101 „ **König** Franz Ⓜ
30 „ **Kablika** Carl Ⓜ
2 bh. IR. **Urbánek** Rudolf Ⓜ
44 IR. **Jármy** v. **Nagyszelnek** Andor Ⓜ (Ük.) zug. Generalstab
3 bh. IR. **Swaton** Otto Ⓜ
5 IR. **Plepiar** Wenzel Ⓜ
20 „ **Klein** Rudolf Ⓜ
4 bh. IR. **Kindernay** v. **Németfalva** Ägidius Ⓜ
3 TJR. **Markes** Wilhelm Ⓜ
56 IR. **Jančar** Anton Ⓜ
37 „ **Veit** Rudolf Ⓜ
57 „ **Tureček** Franz Ⓜ
21 „ **Csikos** von der **Sessia** Otto Ritt. Ⓜ
22 „ **Kroboth** Hugo Ⓜ
13 „ **Dinter** Hermann Ⓜ
67 „ **Issekutz** Eugen v. Ⓜ
41 „ **Jünger** Carl Ⓜ
FJB. 8 **Worliczek** Franz Edl. v. Ⓜ
26 IR. **Gregorčič** Wilhelm Ⓜ (Ük.) zug. Milintdtr.
15 „ **Šrůtek** Heinrich Ⓜ

Digitized by Google

1. November 1899

4 bh. IR. **Michel** Robert Ⓜ (Ok.) Infkadettensch. Innsbruck
77 IR. **Barták** Emil Ⓜ
4 bh. IR. **Eckl** Julius Ⓜ
63 IR. **Strinovich** Eugen Ⓜ
3 „ **Steiner** Gustav Ⓜ
63 „ **Piso** Virgilius Ⓜ (Ok.) Milgeogr. Inst.
FJB. 8 **Korais** Carl Ⓜ
85 IR. **Mátyás** de **Páva** Alexander Ⓜ
27 „ **Malec** Zdenko Ⓜ
80 „ **Nedbal** Adolf Ⓜ
50 „ **Oberndorfer** Johann Ⓜ
2 „ **Mrakava** Joseph Ⓜ
98 „ **Techernich** Otto Ⓜ
15 „ **Fitsche** Leo Ⓜ
100 „ **Chmel** Viktor Ⓜ
69 „ **Majoros** Árpád Ⓜ
71 „ **Winkler** Ferdinand Ⓜ
2 „ **Sykora** Eugen Ⓜ
9 „ **Černil** Bruno Ⓜ
FJB. 2 **Seidl** Ernst ♁ Ⓜ
48 IR. **Rotter** Friedrich Ⓜ
4 bh. IR. **Tisch** Ludwig Ⓜ
72 IR. **Mekler** Alexander Ⓜ (WG)
38 „ **Peter** Rudolf Ⓜ
1 TJR. **Andrich** Deodatus Ⓜ (Ok.) Personaladj. Sr. k. u. k. Hoheit des Erzherzogs Eugen
9 IR. **Rödl** Joseph Ⓜ
68 „ **Büttner** v. **Fonace** Franz Ritt. Ⓜ
FJB. 5 **Feichter** Georg Ⓜ (Ok.) zug. Generalstab
65 IR. **Rösner** Johann Ⓜ
8 „ **Ramer** Johann Ⓜ
76 „ **Reiner** Martin ♁ Ⓜ
70 „ **Ehrlich** Friedrich Ⓜ
44 „ **Jedlicska** Desiderius Ⓜ
FJB. 12 **Pacor** v. **Karstenfels** und **Hegyalja** Koloman Ⓜ (Ok.) zug. Milintdtr.
„ 31 **Kratochvil** Wladimir Ⓜ
ETR. **Kraus** Maximilian Ⓜ (Ok.) zug. Generalstab
PB. 13 **Teufl** Ludwig Ⓜ
„ 10 **Rotter** Eduard Ⓜ (Ok.) zug. Milintdtr.
„ 8 **Nossek** Joseph Ⓜ (Ok.) zug. Geniestab

1. November 1899

PB. 5 **Packeny** Walter Ⓜ (Ok.) zug. Geniestab
„ 9 **Dittmayer** Franz Ⓜ
ETR. **Eger** Walter Ⓜ (Ok.) zug. Geniestab
PB. 13 **Amadin** Carl Ⓜ
„ 11 **Hájek** Friedrich Ⓜ
„ 3 **Effenberger** Hubert Ⓜ
„ 10 **Gürtler** Hubert Ⓜ (Ok.) zug. MBA. Lemberg
„ 6 **Kraus** Hermann Ⓜ
„ 7 **Nawratil** Ferdinand Ⓜ
ETR. **Karplus** Johann Ⓜ (Ok.) zug. Geniestab
3 bh. IR. **Heraut** Leo Ⓜ
4 „ **Říha** Adalbert Ⓜ
90 IR. **Lastre** Peter Ⓜ (Ok.) MilÜRealsch. Kismárton (Eisenstadt)
24 „ **Suchý** Guido Ⓜ
3 bh. IR. **Malczek** Ignaz Ⓜ
40 IR. **Schubert** Robert Ⓜ
FJB. 9 **Párduoz** v. **Mohács** Alexander Ⓜ (Ok.) Theres. Milakad.
29 IR. **Martinovits** Augustin Ⓜ
2 TJR. **Kuczuran** Albert v. Ⓜ
74 IR. **Scotti** Gottfried Ⓜ (Ok.) zug. Generalstab
89 „ **Rosenberg** Viktor Ⓜ
29 „ **Dolanský** Ludwig Ⓜ (WG)
78 „ **Pavlovsky** Rudolf Ⓜ
12 „ **Sommer** Franz Ⓜ
96 „ **Hornisch** August Ⓜ
3 bh. IR. **Rödling** Richard Ⓜ
51 IR. **Tisch** Maximilian Ⓜ
38 „ **Fischhoff** Edmund Ⓜ
66 „ **Holndonner** Adalbert Ⓜ
12 „ **Fasching** Friedrich Ⓜ
1 bh. IR. **Jaroszewski** Adam Ⓜ
4 TJR. **Szmazsenka** Ferdinand Ⓜ
3 bh. IR. **Pizzetti** Humbert Ⓜ
2 TJR. **Jahl** Viktor Ⓜ
23 IR. **Worko** Joseph Ⓜ
53 „ **Danko** Maximilian Ⓜ
20 „ **Novák** Artur Ⓜ
4 bh. IR. **Jirásek** Wenzel Ⓜ
bh. FJB. **Elgás** Stanislaus Ⓜ
56 IR. **Eymuth** Emil Ⓜ
41 „ **Thavon** Carl v. Ⓜ
86 „ **Thaller** Hermann Ⓜ

1. November 1899

64 IR. **Coën** Artur Ⓜ
84 „ **Vavřik** Rudolf Ⓜ (Ok.) zug. Milintdtr.
11 „ **Weiss** Vinzenz Ⓜ
44 „ **Dąbrowski** v. **Jelita** Romuald Ritt. Ⓜ
2 bh. IR. **Göbel** Julius Ⓜ
75 IR. **Sokolowski** Adam Ritt. v. Ⓜ
19 „ **Jandl** Leopold Ⓜ
61 „ **Heim** Eugen Ⓜ
41 „ **Durlach** Hugo Ⓜ (Ok.) bh. Gendkorps
40 „ **Mück** Otto Ⓜ
3 TJR. **Schediwy** Julius Ⓜ
2 bh. IR. **Zehak** Adolf Ⓜ
42 IR. **Friese** Theodor Ⓜ
FJB. 30 **Plitzka** Theodor Ⓜ (Ok.) zug. Milintdtr.
66 IR. **Kabina** Wilhelm Ⓜ
102 „ **Vyhnal** Zdenko Ⓜ
87 „ **Loss** Joseph Ⓜ
FJB. 31 **Gaspero** Ludwig di Ⓜ
91 IR. **Wolff** Ferdinand Ritt. v. Ⓜ
55 „ **Páger** Ludwig Ⓜ
2 „ **Gaall** Eduard Ⓜ
93 „ **Hoefel** Ludwig Ⓜ
45 „ **Hlávka** Wilhelm Ⓜ

1. Mai 1900

10 IR. **Sartorius** Edl. v. **Thalborn** Carl Ⓜ
9 „ **Hacker** Erwin Ⓜ
22 „ **Latterer** v. **Lintenburg** Franz Ritt. Ⓜ
3 TJR. **Fischer** Maximilian Ⓜ
80 IR. **Steiner** Johann Ⓜ
89 „ **Knobloch** Theodor Ⓜ (Ok.) Milgeogr. Inst.
41 „ **Nemenz** Georg Ⓜ
24 „ **Nicula** Michael Ⓜ
2 „ **Gaugler** Maximilian Ⓜ
92 „ **Schröer** Richard Ⓜ
75 „ **Stark** Hieronymus Ⓜ
46 „ **Binder** Benno Ⓜ
98 „ **Reischl** Carl Ⓜ
35 „ **Mattuš** Wladimir Ⓜ
4 bh. IR. **Michel** Eduard Ⓜ
38 IR. **Makarewicz** Alfred Ⓜ
28 „ **Watzlawik** Carl Ⓜ
FJB. 6 **Eltz** Heinrich v. Ⓜ
9 IR. **Hoffmann** Franz Ⓜ
bh. FJB. **Andersch** Heinrich Ⓜ
62 IR. **Muthwill** Franz Ⓜ

Digitized by Google

1. Mai 1900

3 bh. IR. **Grossmann** Otto (M)
16 IR. **Weinstein** Carl (M)
96 „ **Metzger** v. **Hackenthal** Wilhelm Freih. (M) MO-R.
2 bh. IR. **Erban** Rudolf (M)
39 IR. **Müller** Emil (M)
97 „ **Schlesinger** Alois (M)
33 „ **Göttlicher** Ernst (M)
82 „ **Rajda** Elemér (M)
73 „ **Ráátz** Árpád (M)
1 bh. IR. **Valle** Kamillo (M)
57 IR. **Novaković** Ämilian (M)
57 „ **Mioko** Felix (M)
26 „ **Sirchich** v. **Kis-Sira** Koloman (M)
55 „ **Fachleitner** Franz (M)
bh. FJB. **Reymann** Robert (M)
73 IR. **Sztrazsovecz** Artur (M)
12 „ **Strebel** Carl (M)
25 „ **Schwarz** Heinrich (M)
3 „ **Jeršinović** Adolf (M)
5 „ **László** v. **Kászony** und **Jakabfalva** Emmerich (M)
FJB. 10 **Bukvić** Joseph (M)
10 IR. **Riedl** Carl (M)
FJB. 21 **Czeschka** Edl. v. **Hohenhorst** Hugo (M)
24 IR. **Schilhan** Emil (M) (WG)
51 „ **Fink** Richard (M)
FJB. 2 **Wibiral** Ernst Edl. v. (M)
38 IR. **Meschendörfer** Hermann (M)
60 „ **Miess** Rudolf (M)
87 „ **Rašin** Jaromir (M)
4 bh. IR. **Launé** Carl (M) (ük.) zug. Milintdtr.
13 IR. **Mittenhuber** Egon (M) (ük.) zug. Generalstab
38 „ **Binder** Franz (M)
bh. FJB. **Rumpold** Edl. v. **Rumfels** Friedrich (M)
3 TJR. **Huber** Lothar (M)
48 IR. **Tietze** Carl (M)
47 „ **Marko** Johann (M)
50 „ **Forisch** Richard (M) (ük.) bh. Gendkorps
69 „ **Kadlec** Anton (M)
3 bh. IR. **Mikulski** v. **Rawa** Ladislaus (M)
92 IR. **Lázár** Viktor (M)
59 „ **Czant** Hermann (M)
1 bh. IR. **Németz** Heinrich (M)

1. Mai 1900

77 IR. **Neseni** Ludwig (M)
74 „ **Pipek** Alfred (M)
FJB. 13 **Schieferdecker** Joseph (M)
101 IR. **Moldauer** Heinrich (M)
1 TJR. **Sándor** v. **Farczád** Viktor (M)
FJB. 32 **Mayerweck** Carl (M)
16 IR. **Hofbauer** Peter v. (M)
17 „ **Habicher** Julius (M)
90 „ **Papež** Wenzel (M)
82 „ **Crienjak** Julius (M) (ük.) bh. Gendkorps
4 bh. IR. **Krinninger** Richard (M)
92 IR. **Zborowski** Julian (M)
83 „ **Erössy** Adalbert (M)
13 „ **Lifka** Anton (M)
95 „ **Szikes** Ludwig (M)
37 „ **Fink** Richard (M)
57 „ **Hammer** Johann (M)
14 „ **Hantken** v. **Prudnik** Friedrich Ritt. (M)
22 „ **Hartwig** Wilhelm (M)
2 bh. IR. **Kinzel** Rudolf (M)
89 IR. **Perné** Joseph (M)
3 bh. IR. **Prica** Budislaus (M)
89 IR. **Qur** Gustav (M)
FJB. 24 **Zámory** dé **Patkós-Teszér** Emmerich (M)
75 IR. **Babuška** Joseph (M) (WG)
4 bh. IR. **Scheibl** Carl (M)
FJB. 24 **Merores** Robert (M)
65 IR. **Kochen** Artur Edl. v. (M)
77 „ **Herzig** Othmar (M)
51 „ **Reisinger** Julius (M)
59 „ **Göttinger** Wilhelm (M)
7 „ **Rozdól** Emil (M)
2 bh. IR. **Malý** Joseph (M)
52 IR. **Magyary** August v. (M)
86 „ **Larcher** Gustav v. (M)
15 „ **Schmidt** Richard (M)
4 TJR. **Schilhán** Carl (M)
77 IR. **Tichy** Julius (M)
4 bh. IR. **Pauli** Alois (M)
97 IR. **Schiesti** Joseph (M)
10 „ **Panzner** Vinzenz (M)
1 bh. IR. **Lašek** Jaroslav (M)
32 IR. **Jernejčič** Richard (M)
2 bh. IR. **Skiba** Gustav (M)
97 IR. **Svatoň** Friedrich (M)
15 „ **Lamina** August (M) (beurl.)
79 „ **Barozen** Johann (M)

1. Mai 1900

48 IR. **Strommer** Viktor (M)
FJB. 21 **Lauritsch** Julius (M)
„ 30 **Frauendorfer** genannt **Demetschek** August (M)
„ 1 **Leféber** Rudolf (M)
78 IR. **Schnetzer** Ignaz (M)
52 „ **Papanek** Oskar v. (M)
FJB. 23 **Ulbrich** Emil (M)
53 IR. **Uhlig** Otto (M)
9 „ **Weber** Franz (M)
60 „ **Simmelmayer** de **Pickauf** Carl Nobile (M)
43 „ **Seehofer** Joseph (M)
10 „ **Kučera** Joseph (M)
89 „ **Sigmund** Carl (M)
77 „ **Sallaba** Emil (M)
69 „ **Braila** Alexander (M)
3 bh. IR. **Klinger** Robert (M)
29 IR. **Janauschek** Carl (M)
2 TJR. **Zaekel** Michael (M) (ük.) Infkadettensch. Budapest
98 IR. **Prinz** Robert (M)
29 „ **Hadwiger** Maximilian (M)
35 „ **Fleischner** Hugo (M)
95 „ **Mejstřik** Anton (M)
3 bh. IR. **Morstadt** Adolf (M)
FJB. 9 **Spindler** Emil (M)
2 bh. IR. **Exner** Carl (M)
47 IR. **Houška** Gottlieb (M)
73 „ **Terzer** Joseph (M)
33 „ **Thurneyssen** Hugo v. (M)
2 bh. IR. **Křižek** Friedrich (M)
86 IR. **Koposay** Elemér (M)
13 „ **Opluschil** Heinrich (M)
1 bh. IR. **Korselt** Ottokar (M)
9 IR. **Brosch** Ernst (M)
78 „ **Hein** Eugen (M)
53 „ **Trgovčić** Emil (M)
41 „ **Lukács** Alexander (M)
96 „ **Koppel** Franz (M)
78 „ **Bencz** Heinrich (M) (ük.) bh. Gendkorps
bh. FJB. **Páral** Emil (M)
23 IR. **Móricz** v. **Técső** Koloman (M)
78 „ **Baumgardten** Eugen (M)
82 „ **Topser** Richard Edl. v. (M)
4 TJR. **Neumann** Moritz (M)
15 IR. **Ladek** Franz (M)
27 „ **Caučig** Edl. v. **Krasnidol** Rudolf (M)

Digitized by Google

1. Mai 1900

8 IR. **Knotz** Joseph (M)
78 „ **Kő** Joseph (M)
62 „ **Baer** Franz (M)
45 „ **Kossina** Johann (M)
25 „ **Jankó** Franz (M)
83 „ **Schulleri** Julius (M)
40 „ **Ungar** Carl (M)
47 „ **Überschwinger** Rudolf (M)
6 „ **Temple** Demetrius (M)
58 „ **Noß** Alfred (M)
87 „ **Schmid** Ferdinand (M)
52 „ **Vyskočil** Paul (M)
101 „ **Seemayer** Johann (M)
1 bh. IR. **Klepp** Heinrich (M)
60 IR. **Kreiner** Carl (M)
34 „ **Rosinger** Eugen (M)
64 „ **Leiter** Emil (M)
41 „ **Tietze** Bruno (M)
bh. FJB. **Kroker** Hugo (M)
75 IR. **Neumeyer** Maximilian (M)
14 „ **Mozer** Eugen (M)
90 „ **Fischer** Ferdinand (M)
33 „ **Marich** Eugen (M)
FJB. 23 **Nitsche** Theodor (M)
8 IR. **Wraschtil** Wilhelm (M)
FJB. 16 **Kříž** Rudolf (M)
94 IR. **Figala** Gustav (M)
18 „ **Jawurek** Norbert (M)
88 „ **Kuniewicze de Sawicky** Victor (M)
FJB. 20 **Hartlieb** Friedrich Ritt. v. (M)
96 IR. **Wawra v. Hohenstrass** Johann Ritt. (M)
73 „ **Hollósi** Eugen (M)
61 „ **Hager** Eugen (M)
34 „ **Ottlyk** v. **Ozor** und **Kohanócz** Árpád (M)
3 bh. IR. **Decker** Johann (M)
76 IR. **Vasquez** Odo (M)
15 „ **Twrdy** Anton (M)
57 „ **Koslik** Carl (M)
31 „ **Demar** Oskar (M)
86 „ **Curry** Béla (M)
PB. 7 **Lindebner** Oskar (M)
90 IR. **Přikryl** Robert (M)
30 „ **Kovačić** Johann (M)
78 „ **Frieb** Gustav (M)
53 „ **Ostoić** Svetozar (M)
82 „ **Rupp** Georg (M)
PB. 1 **Angel** Theobald (M)
39 IR. **Zechmeister** Julius (M)
6 „ **Roedel** Ottokar (M)

1. Mai 1900

18 IR. **Böhm** Jaroslav (M)
62 „ **Beran** Franz (M)
12 „ **Maxim** Edl. v. **Höchstenberg** Ernst (M)
56 „ **Stehlik** Emanuel (M)
FJB. 22 **Obst** Friedrich (M)
79 IR. **Röll** Ferdinand (M)
49 „ **Stolczyk** Thaddäus (M)
83 „ **Thern** Elemér (M)
74 „ **Löw** Carl (M)
42 „ **Elek de Pazony** Alexander (M)
3 TJR. **Wenzel** Ferdinand (M)
3 „ **Beringer** Carl (M)
24 IR. **Kawecki** Alfred (M)
44 „ **Futima** Emil (M) (Ok.) bh. Gendkorps
69 „ **Köstler** Heinrich (M)
17 „ **Ogris** Johann (M)
54 „ **Preschern** Joseph (M)
82 „ **Petrowitsch** Heinrich (M)
FJB. 22 **Schmidt** Alois (M)
35 IR. **Mudra** Artur Edl. v. (M)
26 „ **Szelestey** Ladislaus (M)
39 „ **Renner** Gustav (M)
FJB. 11 **Kirchner** Paul (M)
„ 11 **György de Felpécz** Carl (M)
11 IR. **Buchner** Franz (M)
FJB. 5 **Koczian** Hugo (M)
67 IR. **Erőss** Desiderius (M)
14 „ **Ehni** Maximilian (M)
26 „ **Piestyánszky** Carl (M)
FJB. 9 **Tessely** v. **Marshell** Joseph (M)
52 IR. **Sulyok** Emerich (M) (Ok.) Infkadettensch. Budapest
71 „ **Lasztokay** Andreas (M)
30 „ **Szybalski** Siegmund (M)
102 „ **Neumann** Wilhelm (M)
57 „ **Neumann** Zdenko (M)
83 „ **Schlögl-Fiala** Adolf (M)
52 „ **Caesar** Rudolf v. (M)
84 „ **Marčan** Joseph (M)
FJB. 31 **Brunar** Richard (M) (Ok.) zug. Generalstab
44 IR. **Ferjentsik** Ottokar (M) (Ok.) zug. Generalstab
38 „ **Horváth** Koloman (M) (Ok.) zug. Generalstab
PB. 5 **Wachtel** Wilhelm (M) (Ok.) zug. Generalstab

1. Mai 1900

71 IR. **Fischer** Jakob (M) (Ok.) zug. Generalstab
FJB. 21 **Richter** Heinrich Ritt. v. (M) (Ok.) zug. Generalstab
PB. 9 **Haller** v. **Hallenburg** Cäsar (M) (Ok.) Adj. des Pioninsp. Krakau
„ 4 **Ginzel** Hubert (M) (Ok.) zug. Generalstab
„ 7 **Abele** von und zu **Lilienberg** Franz Freih. (M) (Ok.) zug. Generalstab
93 IR. **Pietrowski** Valerian (M) (Ok.) MilURealsch. Kassa (Kaschau)
69 „ **Panos** Alois v. (M) (Ok.) zug. Generalstab
9 „ **Zeis** Johann (M) (Ok.) zug. Generalstab
82 „ **Schönfeld** Anton Ritt. v. (M) (Ok.) Infkadettensch. Budapest
35 „ **Domiczek** Joseph (M)
FJB. 32 **Karojlović** v. **Brondolo** Oskar (M)
26 IR. **Hilti** Ernst Ritt. v. (M) (Ok.) zug. Generalstab
4 bh. IR. **Petřička** Jaroslav (M) (Ok.) zug. Generalstab
8 IR. **Berger** Leo Ritt. v. (M) (Ok.) zug. Generalstab
48 „ **Laiter** Julius (M)
25 „ **Czebeczauer** Ludwig (M) (Ok.) zug. Generalstab
PB. 2 **Giesl** v. **Gieslingen** Adolf (M) (Ok.) zug. Geniestab
3 TJR. **Handel - Mazzetti** Rudolf Freih. v. (M) (Ok.) zug. Generalstab

1. November 1900

68 IR. **Pretsch** Gustav (M)
87 „ **Straka** Anton (M)
5 „ **Münnich** Alexander (M) (Ok.) zug. Generalstab
80 „ **Rylski** v. **Groß - Scibor** Kasimir Ritt. (M)
FJB. 10 **Themer** Maximilian (M) (Ok.) zug. Generalstab
PB. 3 **Lacchini** Artur (M) (Ok.) zug. Geniestab

Gedruckt am 15. Dezember 1903)

Digitized by Google

1. November 1900

34 IR. **Oberbacher** Hugo Edl. v. Ⓜ (Ok.) zug. Generalstab
95 „ **Otto** Heinrich Ⓜ
PB. 1 **Dobrián** Peter Ⓜ
94 IR. **Lahodny** Georg Ⓜ (Ok.) Infkadettensch. Wien
55 „ **Buley** Friedrich Ⓜ (Ok.) zug. Generalstab
76 „ **Fried** Rudolf Ⓜ (Ok.) zug. Generalstab
PB. 2 **Gross** Adolf Ⓜ (Ok.) zug. Geniestab
„ 9 **Küchler** Eduard Ritt. v. Ⓜ (Ok.) zug. Geniestab
39 IR. **Habacher** Andreas Ⓜ (Ok.) zug. Generalstab
1 TJR. **Kurz** Carl Ritt. v. Ⓜ (Ok.) zug. Generalstab
99 IR. **Schrötter** Carl Ritt. v. 🎗 Ⓜ (Ok.) zug. Generalstab
3 TJR. **Scala** August v. Ⓜ
PB. 8 **Hlawaczek** Alfred 🎗 Ⓜ (Ok.) zug. Generalstab
FJB. 22 **Matsvánszky** Alexander Ⓜ (Ok.) zug. Generalstab
47 IR. **Schlosser** Paul Ⓜ
23 „ **Armandola** Edl. v. **Wehrfest** Eduard Ⓜ (Ok.) Infkadettensch. Preßburg
PB. 12 **Jüstel** Carl Ⓜ
FJB. 12 **Topser** Albert Edl. v. Ⓜ
43 IR. **Frauendorfer** genannt **Demetschek** Julius Ⓜ
66 „ **Kavčić** Eugen Ⓜ (Ok.) Infkadettensch. Carlstadt
16 „ **Kriegelstein** v. **Sternfeld** Joseph Ritt. Ⓜ (Ok.) zug. MBA. 12. Korps
37 „ **Németh** Maximilian Ⓜ
PB. 1 **Györgypál** v. **Csik-Taplócza** Guido Ⓜ
57 IR. **Endte** Alexander v. Ⓜ (Ok.) Infkadettensch. Prag
17 „ **Hanf** Carl Ⓜ (Ok.) zug. Generalstab

1. November 1900

PB. 1 **Kreischer** Julius 🎗 Ⓜ (Ok.) zug. Generalstab
92 IR. **Gluth** Emmerich Ⓜ
FJB. 7 **Parac** Carl Ⓜ
19 IR. **Hauska** Carl Ⓜ
70 „ **Császár** v. **Kolgyár** Eugen Ⓜ
89 „ **Löffler** Carl Ⓜ
PB. 13 **Živković** Alexander Ⓜ (Ok.) zug. Geniestab
FJB. 5 **Wiassack** Eduard Ⓜ
PB. 14 **Csillag** Erwin Ⓜ
10 IR. **Werdan** Heinrich Ⓜ
ETR. **Pühringer** Rudolf Ⓜ
FJB. 9 **Czlharz** Edl. v. **Lauerer** Rudolf Ⓜ (Ok.) zug. Generalstab
18 IR. **Kunisch** Eugen Ⓜ
83 „ **Lehner** Edl. v. **Lehnwalden** Emil Ⓜ (Ok.) Infkadettensch. Łobzów
3 bh. IR. **Laufberger** Julius Ⓜ
PB. 15 **Trueska** Arnold Ⓜ
41 IR. **Irblich** Viktor Ⓜ
PB. 10 **Tittrich** Edl. v. **Riedlshort** Ferdinand Ⓜ
67 IR. **Tegyey** v. **Tegye** Julius Ⓜ
52 „ **Zerdahelyi** de **Nyitra-Zerdahely** Eugen Ⓜ
29 „ **Elmer** Alexander Ⓜ
62 „ **Haller** v. **Raitenbuch** Arnold Ⓜ
16 „ **Pokorny** Albert Ⓜ (Ok.) MilURealsch. Kismárton (Eisenstadt)
61 „ **Nowak** Johann Ⓜ
102 „ **Kümmerlin** Edl. v. **Eichenau** Johann Ⓜ
56 „ **Oborny** Wladimir Ⓜ
21 „ **Schwarz** Robert Ⓜ
PB. 1 **Dąbrowiecki** Valerian Ⓜ (Ok.) zug. Geniestab
16 IR. **Helly** Alexander Ritt. v. Ⓜ
33 „ **Mestrović** v. **Arly** Aurel Ⓜ
75 „ **Kalliany** v. **Kallian** Emanuel Freih. Ⓜ
11 „ **Vrbanić** Thomas Ⓜ
91 „ **Vollerić** Alfred Ⓜ (Ok.) zug. Generalstab
51 „ **Güttler** Rudolf Ⓜ

1. November 1900

24 IR. **Molitor** Anton Ⓜ
45 „ **Tauchen** Ladislaus Ⓜ
2 „ **Hiller** Rudolf Ⓜ (Ok.) Personaladj. des FML. Schönaich
58 „ **Mendo** Friedrich Ⓜ
62 „ **Floriano** Robert Ⓜ (Ok) Milgeogr. Inst.
PB. 14 **Hoffmann** Géza v. Ⓜ
ETR. **Junk** August 🎗 Ⓜ
1 TJR. **Molnár** de **Kereszt et Vajka** Alexander Ⓜ
1 bh. IR. **Broschek** v. **Boroglav** Artur Ritt. Ⓜ
88 DR. **Müller** Edl. v. **Rienzburg** Wilhelm Ⓜ (Ok.) Theres. Milakad.
85 „ **Manz** v. **Marienseo** Georg Ritt. Ⓜ
PB. 11 **Jeleń** Johann Ⓜ
1 IR. **Leiti** Joseph Ⓜ
FJB. 17 **Hauser** Wulf Freih. v. Ⓜ (Ok.) Infkadettenschule Königsfeld
47 IR. **Brunner** Waldemar Ritt. v. Ⓜ
65 „ **Putz** Jakob Ⓜ
PB. 2 **Starzewski** Stanislaus Ritt. v. 🎗 Ⓜ
14 IR. **Lukačevich** Maximilian Ⓜ
42 „ **Maksić** Carl Ⓜ
34 „ **Mikoletzky** Franz Ⓜ
78 „ **Hnewkowsky** Joseph Ⓜ (Ok.) Milgeogr. Inst.
79 „ **Dobner** Edl. v. **Rantenhof** und **Dettendorf** Julius Ⓜ
32 „ **Hackenberg** Edl. v. **Reschheim** Edmund Ⓜ
92 „ **Schulhof** Gotthard Ⓜ (Ok.) Infkadettensch. Nagyszeben(Hermannstadt)
4 „ **Havas** de **Gömör** Peter Ⓜ
PB. 12 **Poppauer** Maximilian Ⓜ
14 IR. **Hessinger** Carl Ⓜ (WG)
64 „ **Dahinten** Julius Ⓜ
59 „ **Mayerhofer** Rudolf Ⓜ
4 bh. IR. **Nemeczek** August Ⓜ
16 IR. **Bláha** Heinrich Ⓜ (Ok.) zug. Generalstab
99 „ **Nekarda** Leo Ⓜ

Digitized by Google

1. November 1900

FJB. 9 **Sandri** Hermenegild Ⓜ (Ük.) zug. Generalstab
73 IR. **Hruschka** Richard Ⓜ
FJB. 10 **Blanu** Virgil Ⓜ
33 IR. **Molnár** Tiburtius v. Ⓜ
66 „ **Korzer** Rudolf Ⓜ (Ük.) zug. Generalstab
11 „ **Schüler** Wilhelm Ⓜ
17 „ **Spatzier** Georg Ⓜ (Ük.) zug. Generalstab
FJB. 16 **Kade** Heinrich Ⓜ
69 IR. **Lueff** Alexander Ⓜ
73 „ **Thullie** Johann Ritt. v. Ⓜ (Ük.) zug. Generalstab
28 „ **Špulak** Ottokar Ⓜ
3 TJR. **Rausch** Carl Ⓜ
28 IR. **Neuhäuser** Joseph Ⓜ
19 „ **Writzl** Anton Ⓜ
FJB. 6 **Prausa** Otto Ⓜ (Ük.) Milgeogr. Inst.
14 IR. **Jechl** Rudolf Ⓜ
93 „ **Ładoś** Kasimir Ⓜ
25 „ **Kubinyi** de **Felső-Kubin** Julius Ⓜ
55 „ **Teindl-Czech** Carl Ⓜ (beurl.)
63 „ **Doll** Carl Ⓜ
7 „ **Sbarcea** Theodor Ⓜ
40 „ **Novak** Ferdinand Ⓜ
85 „ **Böhm** Joseph Ⓜ
29 „ **Koposányi** Julius Ⓜ
56 „ **Lausch** Joseph Ⓜ (Ük.) zug. Generalstab
35 „ **Petrič** Franz Ⓜ
42 „ **Rożankowski** Stephan Ⓜ
86 „ **Langer** Heinrich Ⓜ
15 „ **Steinmetz** Leopold Ⓜ
FJB. 4 **Heissig** Oskar Ⓜ
18 IR. **Fiedler** Carl Ⓜ
54 „ **Lorsch** Napoleon Ⓜ
24 „ **Neiser** Hubert Ⓜ
62 „ **Stadler** Rudolf Ⓜ
60 „ **Frühbeck** Walter Ⓜ (Ük.) zug. Generalstab
32 „ **Rychtrmoc** Robert Ⓜ (Ük.) zug. Generalstab
65 „ **Salzleitner** Johann Ⓜ
42 „ **Spoljarić** Stephan Ⓜ
81 „ **Nitsche** Emil Ⓜ
79 „ **Körösi** Oskar Ⓜ
63 „ **Póka** Elemér v. Ⓜ

1. November 1900

ETR. **Putz** Carl Ⓜ (Ük.) zug. Geniestab
76 IR. **Oberer** Friedrich Ⓜ
FJB. 9 **Czerný** Wilhelm Ⓜ
84 IR. **Kurmanowicz** Viktor Ⓜ (Ük.) zug. Generalstab
FJB. 13 **Majetić** Ferdinand Ⓜ
41 IR. **Kuffrik** Joseph Ⓜ
46 „ **Zecha** Carl Ⓜ
62 „ **Barkóczy** v. **Nagy-** und **Kis-Barkócz** Alexius Ⓜ
8 „ **Čermak** Jarolim Ⓜ
98 „ **Kellner** Johann Ⓜ
2 TJR. **Orešković** v. **Prozor** Emil Ⓜ
20 IR. **Till** August Ⓜ
56 „ **Schmidt** Johann Ⓜ
88 „ **Bulbucu** Trajanu Ⓜ
67 „ **Szöll** Árpád v. Ⓜ
10 „ **Riemer** Gustav Ⓜ (Ük.) zug. Generalstab
8 „ **Kostendt** Adolf Ⓜ
PB. 9 **Heppner-Kadlčik** Carl Ⓜ (Ük.) zug. Geniestab
ETR. **Nerad** Gustav Ⓜ (Ük.) zug. Generalstab
73 IR. **Bloss** Viktor Ⓜ
27 „ **Pallóka** Franz Ⓜ
33 „ **Calvetti** Darius Ⓜ
82 „ **Nawratil** Franz Ⓜ
9 „ **Wyhnánek** Erwin Ⓜ
PB. 15 **Bothe** Carl GVK. Ⓜ (Ük.) zug. Geniestab
21 IR. **Senfter** Robert Ⓜ
2 „ **Galgotzy** Koloman Ⓜ
3 „ **Margreiter** Emil Ⓜ
ETR. **Minarzik** Robert Ⓜ
13 IR. **Hattinger** Emil Ⓜ
91 „ **Thois** Hugo Ⓜ
96 „ **Brugger** Paul Ⓜ
58 „ **Lehmann** Otto Ⓜ
76 „ **Kulcsár** Carl Ⓜ
3 bh. IR. **Schaudy** Felix Ⓜ
49 IR. **Wagner** Artur Ⓜ
27 „ **Bückhel** Gabriel Ⓜ
38 „ **Čap** Rudolf Ⓜ
2 TJR. **Schmid** Gustav Ⓜ
57 IR. **Nawratil** Moritz Ⓜ (Ük.) Milgeogr. Inst.
55 „ **Kraus** Alfred Ⓜ
67 „ **Koreck** Richard Ⓜ
95 „ **Dragoilović** Duschan Ⓜ (Ük.) bh. Gendkorps

1. November 1900

58 IR. **Matičević** Rudolf Ⓜ
63 „ **Barth** Carl Ⓜ
36 „ **Kalicki** Joseph Ⓜ
86 „ **Dimić** v. **Bellbreg** Konstantin Ⓜ
24 „ **Lujanovits** Nikolaus Ⓜ
61 „ **Hantsche** Alois Ⓜ
30 „ **Sisinacky** Artur Ⓜ
2 „ **Dombora** Joseph Ⓜ
10 „ **Malina** Theodor Ⓜ
48 „ **Göttlicher** Bruno Ⓜ
81 „ **Handel-Mazzetti** Eugen Freih. v. Ⓜ
5 „ **Mészöly** Géza v. Ⓜ
56 „ **Feiti** Viktor Ⓜ
33 „ **Witauschek** Ludwig Ⓜ
10 „ **Baumgärtner** Johann Ⓜ
14 „ **Schediwy** August Ⓜ
13 „ **Zimmer** Oskar Ⓜ
59 „ **Mayr** Artur Ⓜ
2 „ **Benel** Artur Ⓜ
4 bh. IR. **Mrásek** Ernst Ⓜ
31 IR. **Marczell** Julius v. Ⓜ
80 „ **Butschek** Carl Ⓜ
33 „ **Hoszpodár** Ernst Ⓜ
72 „ **Hutschenreiter** Carl Ⓜ
97 „ **Popesku** Basilius Ⓜ
38 „ **Gerber** Oskar Ⓜ
71 „ **Marzolini** Wilhelm Ⓜ
59 „ **Tkalcsevich** Emil Freih. v. Ⓜ
52 „ **Anton** Carl Ⓜ
90 „ **Novaček** Joseph Ⓜ
28 „ **Lorenz** Joseph Ⓜ (Ük.) Infkadettensch. Prag
23 „ **Bartoš** Joseph Ⓜ
90 „ **Braulik** Carl Ⓜ
ETR. **Schretter** v. **Wohlgemuthsim** Otto Ritt. Ⓜ
71 IR. **Eckert** Ludwig Ⓜ
23 „ **Puskás** v. **Ditró** Ludwig Ⓜ
77 „ **Heyek** Richard Ⓜ
99 „ **Bukowski** Johann Ⓜ
34 „ **Farkas** Julius Ⓜ
59 „ **Czoernig** Carl Freih. v. Ⓜ (WG)
10 „ **Putterlik** Rudolf Ⓜ
85 „ **Theilmann** Richard Ⓜ
FJB. 7 **Lutter** Eugen Ⓜ
9 IR. **Brázda** Oskar Ⓜ
10 „ **Živić** Johann Ⓜ
22 „ **Ledinegg** Julius Ⓜ

Digitized by Google

1. November 1900

78 IR. **Kirchlechner** Stephan (M)
FJB. 12 **Thour** Edl. v. **Thoursfeld** Hermann (M)
80 IR. **Schwetz** Friedrich (M)
48 „ **Schöfl** Rudolf (M)
5 „ **Wermescher** Friedrich (M)
2 TJR. **Plaminek** Jaroslav (M)
52 IR. **Pandurovits** Ladislaus (M)
23 „ **Fischer** Ludwig (M)
FJB. 2 **Laure** Otto (M)
45 IR. **Fiala** Joseph (M)
89 „ **Urban** Moritz (M)
40 „ **Bauer** Ernst (M)
52 „ **Turić** Emil (M)
76 „ **Binder** Jakob (M)
12 „ **Kelemen** Julius (M)
20 „ **Heppner-Kadlčik** Stanislaus (M)
69 „ **Trunkó** Aladár (M)
3 TJR. **Djuričić** Miroslav (M)
38 IR. **Melczer** Aladár (M)
71 „ **Novák** Johann (M)
90 „ **Brenner** Albert (M)
94 „ **Svastits** Joseph (M) (ük.) Milgeogr. Inst.
56 „ **Schiffner** Ludwig (M)
57 „ **Ginzel** Ferdinand (M)
38 „ **Schweifer** Viktor (M)
10 „ **Hübner** Alexander (M)
90 „ **Mannsfeld** Joseph (M)
75 „ **Stuchlik** Otto (M)
FJB. 19 **Scholly** Johann (M)
„ 24 **Gnauer** Joseph (M)
80 IR. **Vitas** Michael (M)
FJB. 2 **Carl** Joseph (M)
1 IR. **Szamuel** Julius (M)

29. Jänner 1901

38 IR. **Hügel** Emil (M)

30. Jänner 1901

70 IR. **Müller** Hugo (M)

1. Mai 1901

91 IR. **Wachtlechner** Rudolf (M)
24 „ **Wanka** v. **Lenzenheim** Otto (M)
5 „ **Drotleff** Heinrich (M)
71 „ **Hermann** Emil (M)
5 „ **Kohlmann** Thomas (M)

1. Mai 1901

FJB. 28 **Liczner** Rudolf (M)
„ 23 **Schár** Otto (M)
26 IR. **Eitzenbaum** v. **Wiesenheim** Alexander (M)
85 „ **Pottyondy** v. **Szt. Márton** Carl (M)
1 TJR. **Bárta** Miloslav (M)
95 IR. **Zagóra** Gustav (M)
17 „ **Bösz** Franz (M)
97 „ **Clanner** v. **Engelshofen** Heinrich Ritt. (M)
FJB. 25 **Hillischer** Felix (M)
19 IR. **Schiviz** v. **Schivizhoffen** Viktor (M) (ük.) Milgeogr. Inst.
94 „ **Nigrin** Konrad (M)
FJB. 22 **Temmel** Viktor (M)
71 IR. **Hradecký** August (M)
95 „ **Andél** Heinrich (M)
30 „ **Niessner** Maximilian (M)
37 „ **Nedelkovits** Maximilian (M)
100 „ **Nowák** Felix (M) (ük.) Milgeogr. Inst.
53 „ **Fleischlinger** Joseph (M)
66 „ **Faulhaber** Otto (M)
77 „ **Handschuh** Gustav (M)
39 „ **Harnisch** Carl (M)
95 „ **Steiner** Julius (M)
57 „ **Hirth** Robert (M)
3 „ **Theil** Heinrich (M)
4 TJR. **Cles** Ferdinand Freih. v. (M)
PB. 4 **Meikus** Oskar (M) (ük.) zug. Generalstab
33 IR. **Schlechta** Gustav (M)
102 „ **Borufka** Eduard (M)
78 „ **Koppitsch** Paul (M)
8 „ **Morokutti** Joseph (M) (ük.) Milgogr. Inst.
89 „ **Schüller** Ernst (M)
43 „ **Rech** Edl. v. **Felsky** Joseph (M)
97 „ **Diappa** v. **Zvonigrad** Rudolf (M)
FJB. 6 **Czernoević** Eugen (M)
5 IR. **Gmach** Carl (M)
40 „ **Eberhard** Carl (M) (ük.) Milgeogr. Inst.
84 „ **Chinorany** Kornell v. (M) (ük.) MilÜRealsch. Kőszeg (Güns)
9 „ Schmidberger Ernst (M)
73 „ Mátrai Zoltán (M)

1. Mai 1901

82 IR. **Meixner** Joseph (M)
21 „ **Sumerauer** Georg (M)
39 „ **Schima** Joseph (M)
55 „ **Králik** Vinzenz (M)
4 TJR. **Gubo** Hugo (M)
81 IR. **Cuteanu** Silvius (M)
18 „ **Merlinger** Heinrich (M)
30 „ **Haudek** Adolf (M)
25 „ **Hoffmann** Wilhelm (M)
102 „ **Schuch** Leopold (M)
PB. 7 **Jári** Alfred (M) (ük.) zug. Generalstab
35 IR. **Geyer** Albert (M)
53 „ **Göttlicher** v. **Bartenthal** Rudolf Ritt. (M)
4 TJR. **Schlacht** Moritz (M) (ük.) Infkadettensch. Liebenau
9 IR. **Grum** Heinrich (M)
52 „ **Knois** Carl (M)
75 „ **Stieha** Rudolf (M)
90 „ **Swoboda** Carl (M)
40 „ **Rehák** Béla (M)
FJB. 17 **Pfeiffer** Gustav (M)
„ 11 **Jarisch** Joseph (M)
47 IR. **Fangh** de **Kőszegh** Desiderius (M) (ük.) MilÜRealsch. Kőszeg (Güns)
65 „ **Herszényi** v. **Herszény** Valentin (M)
21 „ **Hopf** Friedrich (M)
88 „ **Zeilinger** Walter (M)
11 „ **Petrasch** Franz (M)
1 bh. IR. **Urban** Modestus (M)
FJB. 13 **Deitl** Robert (M)
44 IR. **Kurelec** v. **Boine-mir** Othmar Ritt. (M)
30 „ **Tisso** Ferdinand (M)
31 „ **Döbler** Rudolf (M)
12 „ **Pointner** Georg (M)
43 „ **Beilmond** Franz (M)
FJB. 24 **Jovanović** Svetozar (M)
26 IR. **Kopita** Joseph (M)
91 „ **Rintzner** Franz (M)
FJB. 20 **Vogt** Joseph (M)
12 IR. **Benedek** Alois (M) (WG)
22 „ **Pelzel** v. **Staffalo** Otto Ritt. (M)
1 „ **Petelik** Johann (M)
89 „ **Zeman** Ottokar (M)
44 „ **Linsbauer** Franz (M)
50 „ **Doma** Johann (M)
56 „ **Ryiski** v. **Wielki-Soibor** Stanislaus Ritt. (M)

Digitized by Google

1. Mai 1901

3 IR. **Kolnberger** Ferdinand Ⓜ
PB. 12 **Kozmutza** Hermil MVK. Ⓜ
„ 1 **Szakatsits** Viktor Ⓜ (Gk.) zug. Geniestab
52 IR. **Czermák** Viktor Ⓜ
74 „ **Prettner** Franz Ⓜ
92 „ **Staszkiewicz** Heinrich Ⓜ
30 „ **Wanke** Olivier Ⓜ
10 „ **Klettlinger** Joseph Ⓜ (Gk.) Theres. Milakad.
24 „ **Ecker** Ottokar Ⓜ
4 „ **Knapp** Rudolf Ⓜ
99 „ **Herforth** Robert Ⓜ
21 „ **Walczok** Rudolf Ⓜ
72 „ **Piszachich de Hizanovecz** Rudolf Ⓜ
PB. 7 **Labowszky** Ernst ♁ Ⓜ
60 IR. **Horvatovics** Anton Ⓜ
66 „ **Répászky** Árpád Ⓜ
FJB. 29 **Dedinszky v. Nemes-Dedina** Wladimir Ⓜ
„ 13 **Storz** Adolf Ⓜ
3 bh. IR. **Berg** Ludwig Ⓜ
89 IR. **Kubelka** Carl Ⓜ (WG)
92 „ **Kohut** Othmar Ⓜ
63 „ **Krejcar** Adolf Ⓜ (Gk.) zug. bh. Gendkorps
PB. 14 **Bartsch** Wilhelm Ⓜ (Gk.) zug. Genpioninspektor
6 IR. **Rátvay** Emmerich Ⓜ
69 „ **Bukovszky** Johann Ⓜ
FJB. 30 **Deo** Franz Ⓜ
82 IR. **Telkesy** Aladár Ⓜ
102 „ **Mrzljak** August v. Ⓜ
12 „ **Tillich** Joseph Ⓜ
1 „ **Müller** Otto Ⓜ
2 TJR. **Tuma** Johann Ⓜ
15 IR. **Schwenk** Franz Ⓜ
99 „ **Böhm** Otto Ⓜ
56 „ **Ivanetić** Alois Ⓜ
69 „ **Ivančić** Friedrich Ⓜ
100 „ **Bergauer** Leopold Ⓜ
98 „ **Hubalowsky** Albert Ⓜ
63 „ **Holzer** Ernst Ⓜ
68 „ **Weiss** Gustav Ⓜ
40 „ **Knappe** Rudolf Ⓜ
38 „ **Zierler** Ernst Ⓜ
43 „ **Schauschek** Friedrich Ⓜ
67 „ **Pawlas** Julian Ⓜ
24 „ **Wegemann** Orestes Ⓜ

1. Mai 1901

90 IR. **Žerjav** Alfons Ⓜ
47 „ **Schubert** Leopold Ⓜ
51 „ **Brodszky** Géza Ⓜ
FJB. 12 **Branković** Milan Ⓜ
5 IR. **Pacală** Aurel Ⓜ
79 „ **Möbius** Rudolf Ⓜ (Gk.) Pionkadettensch.
FJB. 16 **Engel** Friedrich Ⓜ
72 IR. **Plachetka v. Engelsborn** Leopold Ⓜ
75 „ **Hämmerle** Edgar Ⓜ
58 „ **Halmschläger** Franz Ⓜ
98 „ **Weixler** Julius Ⓜ
29 „ **Vásáry** Géza Ⓜ
2 „ **Theil** Julius Ⓜ
11 „ **Löw** Alfred Edl. v. Ⓜ
PZD. **Lugner** Dominik Ⓜ
FJB. 4 **Spálený** Johann Ⓜ
97 IR. **Candrea** Alexander Ⓜ
73 „ **Weber** Richard Ⓜ
96 „ **Ambrož** Wilhelm Ⓜ
4 TJR. **Wejžwalda** Hugo Ⓜ
36 IR. **Kasper** Rudolf Ⓜ
FJB. 28 **Wales** Adolf Ⓜ
102 IR. **Sidorowicz** Julius Ⓜ
FJB. 8 **Geiger v. Klingenberg** Carl Ⓜ
„ 1 **Knežević** Bogdan Ⓜ
86 IR. **Bosnić** Milosch Ⓜ
23 „ **Surányi v. Nagysurány** Ladislaus Ⓜ
96 „ **Linke** Ignaz Ⓜ
58 „ **Lenczowski - Michałowicz de Lenoze górne Strzemie** Joseph Ⓜ
19 „ **Martini** Robert Ⓜ
FJB. 16 **Grebenec** Milan Ⓜ
29 IR. **Ranzinger** Joseph Ⓜ
7 „ **Nježić** Carl Ⓜ
87 „ **Lodgman v. Auen** Joseph Ritt. Ⓜ
2 TJR. **Pirkner** Ernst v. Ⓜ
41 IR. **Grecul** Oktavian Ritt. v. Ⓜ
20 „ **Riesenecker** Othmar Ⓜ
32 „ **Hueber** Carl Ⓜ
51 „ **Eikhart** Johann Ⓜ
41 „ **Lootz** Julius Ⓜ
33 „ **Greisiger** Ludwig Ⓜ
97 „ **Hahn v. Hahnenbeck** Walter Ⓜ
10 „ **Wagenhütter** Alois Ⓜ
47 „ **Šrámek** Miloš Ⓜ
PB. 11 **Kopetzky** Artur Ⓜ
85 IR. **Lipták** Aurel Ⓜ

1. Mai 1901

18 IR. **Prausa** Edl. v. **Treudienst** Artur Ⓜ
4 „ **Gotti** Maximilian Ⓜ
43 „ **Vinţeleriu** Johann Ⓜ
65 „ **Coffin de Depaix** Alexander Ⓜ
50 „ **Sauer** Anton Ⓜ
14 „ **Maresch** Anton Edl. v. Ⓜ
14 „ **Kampf** Joseph Ⓜ
31 „ **Tóth v. Nagyág** Koloman Ⓜ
68 „ **Dobordan** Árpád Ⓜ
54 „ **Heimbach** Edl. v. **Ethlersheim** Friedrich Ⓜ
73 „ **Schlick** Rudolf Ⓜ
41 „ **Černy** Ignaz Ⓜ
48 „ **Steiner** Otto Ⓜ
60 „ **Nagy** August v. Ⓜ
9 „ **Pilz** Eligius Ⓜ
22 „ **Jennel** Moritz Ⓜ
94 „ **Jonasch** Franz Ⓜ
79 „ **Heverdie** Rudolf Ⓜ
67 „ **Erdélyi** Elemér Ⓜ
50 „ **Komlink** Eduard Ⓜ
40 „ **Zeman** Oskar Ⓜ
96 „ **Heinz** Hugo Ⓜ
98 „ **Tamme** Gustav Edl. v. Ⓜ
69 „ **Medvey** Friedrich v. Ⓜ
6 „ **Čebular** Alfred Ⓜ
44 „ **Paul** Paul Ⓜ
51 „ **Suha** Ernst Ⓜ
72 „ **Monszpart** Alexius Ⓜ
11 „ **Wenzel** Emil Ⓜ
24 „ **Kouba** Alois Ⓜ
78 „ **Martinek** Ludwig Ⓜ
31 „ **Brendusian** Jakob Ⓜ
32 „ **Móré** Ladislaus Ⓜ
7 „ **Fritsch** Wilhelm Edl. v. Ⓜ (Gk.) zug. Generalstab
FJB. 11 **Rössler** Otto Ⓜ
27 IR. **Lazarini** Heinrich Freih. v. Ⓜ
17 „ **Morak** Viktor Ⓜ
47 „ **Grogger** Viktor Ⓜ
58 „ **Bartelme-Schrott** Vinzenz Ⓜ
7 „ **Haberl** Johann Ⓜ
17 „ **Perhauz** Carl Ⓜ
31 „ **Eckardt v. Feldenbruck** Rudolf Ⓜ

Digitized by Google

1. Mai 1901

7 IR. **Poestion** Joseph Ⓜ
29 „ **Dragojlov** Duschan Ⓜ
82 „ **Irtweck** Ignaz Ⓜ
91 „ **Graf** Anton Ⓜ
3 TJR. **Lilbsch** Moritz Ⓜ (beurl.)
81 IR. **Mysyk** Rudolf Ⓜ
12 „ **Černoch** Mojimir Ⓜ (Uk.) Milgeogr. Inst.
70 „ **Nepomucký** Carl Ⓜ
FJB. 1 **Ciselli** Ottokar Ⓜ
64 IR. **Pelz** Friedrich Ⓜ (Uk.) zug. Generalstab
47 „ **Merten** Moritz Edl. v. Ⓜ
FJB. 10 **Schmitt** Otto Ⓜ
„ 10 **Gamisch** Carl Ⓜ
61 IR. **Pifat** Emil Ⓜ
FJB. 5 **Hannak** Robert Ⓜ
100 IR. **Balcar** Adalbert Ⓜ
FJB. 11 **Mocsáry** Eugen Ⓜ
69 IR. **Hübscher** Julius Ⓜ (Uk.) Infkadettensch. Liebenau
1 „ **Macha** Ernst Ⓜ
83 „ **Baselli** v. **Süssenberg** Rudolf Freih. Ⓜ
54 „ **Burkl** Joseph Ⓜ
FJB. 5 **Matuschka** Alfred Ⓜ
52 IR. **Krause** Eugen Ⓜ (Uk.) Infkadettensch. Budapest
18 „ **Golser** Georg Ⓜ
FJB. 23 **Plahl** Otto Ⓜ
1 TJR. **Gstau** Edl. v. **Glendheim** Guido Ⓜ
95 IR. **Karnell** Rudolf Ⓜ
FJB. 1 **Turturean** Alexander Ⓜ
1 bh. IR. **Neiser** Emil Ⓜ
82 IR. **Vindisch** Johann Ⓜ
64 „ **Koch** Gustav Ⓜ
44 „ **Schohay** Eduard Ⓜ
60 „ **Waldherr** Oskar Ⓜ
FJB. 10 **Büttner** Eugen Ⓜ
88 IR. **Wernik** Carl Ⓜ
60 „ **Kudler** Johann Ⓜ
47 „ **Mallász** de **Feketemező** Ernst Ⓜ
21 „ **Zörner** Alexander Ⓜ
PB. 9 **Tanzler** Joseph Ⓜ
98 IR. **Lackenbacher** Adolf v. Ⓜ

31. Oktober 1901

7 IR. **Christalnig** zu **Gilliz-stein** Alexander Gf. v. Ⓜ (Uk.) zug. Generalstab

1. November 1901

74 IR. **Frieser** Franz Ⓜ
2 bh. IR. **Štýrský** Friedrich Ⓜ
7 IR. **Steiner** Robert Ritt. v. Ⓜ
90 „ **Kraut** Johann Ⓜ
95 „ **Rittner** Alexander Ⓜ
ETR. **Celpek** Konstantin Ⓜ
32 IR. **Kárpáthy** Kamillo Ⓜ (Uk.) zug. Generalstab
48 „ **Schuppler** Franz Edl. v. Ⓜ (Uk.) zug. Generalstab
2 bh. IR. **Vorner** Armand Ⓜ (Uk.) zug. Generalstab
PB. 14 **Nittner** Robert Ⓜ (Uk.) zug. Generalstab
„ 6 **Lenoch** Milan Ⓜ (Uk.) zug. Generalstab
2 TJR. **Waldschütz** Otto Ⓜ (Uk.) zug. Generalstab
1 IR. **Bartel** Viktor Ⓜ
PB. 7 **Roman** Adrian Ⓜ
54 IR. **Podhajský** Franz Ⓜ (Uk.) zug. Generalstab
ETR **Wanke** Edmund Ⓜ (Uk.) zug. Geniestab
1 TJR. **Baldass** Friedrich Edl. v. Ⓜ (Uk.) zug. Generalstab
PB. 14 **Serdić** v. **Golobrdo** Bogdan Ⓜ Infkadettensch. Temesvár
FJB. 20 **Żelawski-Jelita** Alexander Ritt. v. Ⓜ
ETR. **Schönherr** Raimund Ⓜ
91 IR. **Dobretzberger** Joseph Ⓜ (Uk.) zug. Generalstab
3 TJR. **Schönner** Edl. v. **Schöndorn** Odilo Ⓜ (Uk.) zug. Generalstab
16 IR. **Appollonio** Franz Ⓜ (Uk.) zug. Generalstab
FJB. 32 **Myrdacz** Gustav Ⓜ (Uk.) zug. Generalstab
PB. 13 **Maróthy** de **Maróthegy-háza** Koloman Ⓜ (Uk.) zug. k. u. Ldw.
3 bh. IR. **Heřman** Carl Ⓜ

1. November 1901

PB. 3 **Slameczka** Walter Ⓜ (Uk.) zug. Generalstab
„ 9 **Kopschitz** Hugo Ⓜ (Uk.) zug. Geniestab
59 IR. **Hausner** Artur Ⓜ (Uk.) zug. Generalstab
bh. FJB. **Henke** Carl Ⓜ
22 IR. **Allé** Ferdinand Ⓜ (Uk.) Infkadettensch. Triest
68 „ **Pitreich** Maximilian Ritt. v. Ⓜ (Uk.) zug. Generalstab
19 „ **Behm** Carl Ⓜ
81 „ **Steiner** Rudolf Ⓜ
PB. 15 **Poppović** Nikolaus Ⓜ
„ 11 **Gröbner** Franz Ⓜ
60 IR. **Englisch-Popparich** Eugen v. Ⓜ (Uk.) zug. Generalstab
ETR. **Pedenkowski** Edmund Ⓜ (Uk.) Infkadettensch. Lemberg
FJB. 9 **Smekal** Gilbert Ⓜ
100 IR. **Karaisl** v. **Karais** Franz Freih. Ⓜ
PB. 8 **Siegl** Theodor Ⓜ (Uk.) zug. Generalstab
98 IR. **Fröhlich** Hermann Ⓜ (Uk.) MilUReralsch. Kőszeg (Güns)
86 „ **Dittrich** Artur Ⓜ
32 „ **Varga** v. **Tinód** Alexander Ⓜ
PB. 3 **Seitz** Joseph Ⓜ (Uk.) zug. Generalstab
82 IR. **Šišić** Carl v. Ⓜ (Uk.) Infkadettensch. Carlstadt
54 „ **Scharschmid** Edl. v. **Adlertreu** Franz Ⓜ
FJB. 25 **Gussich** Leo Freih. v. Ⓜ
56 IR. **Obereigner** Heinrich v. Ⓜ
8 „ **Lichtblau** Rudolf Ⓜ
2 bh. IR. **Herrlinger** Hermann Ⓜ
42 IR. **Nekola** Rudolf Ⓜ
78 „ **Slavik** Julian Ⓜ
71 „ **Plachetka** v. **Engelsborn** Oskar Ⓜ
62 „ **Frank** Stephan Ⓜ
62 „ **Schanil** Heinrich Ⓜ
94 „ **Witoszyński** Ambrosius Ⓜ

Digitized by Google

1. November 1901

PB. 4 **Mikula** Maximilian Ⓜ (Ük.) zug. MBA. 8. Korps
79 IR. **Suttner** Franz Ⓜ
98 „ **Grecul** Arkadius Ritt. v. Ⓜ
39 „ **Webern** Moritz v. Ⓜ
101 „ **Pogledić** Emmerich Ⓜ
27 „ **Nowy** Edl. v. **Wallersberg** Gustav Ⓜ
44 „ **Hennevogl** Edl. v. **Ebenburg** Johann Ⓜ
95 „ **Adamek** Richard Ⓜ
74 „ **Rotter** Carl Ⓜ
57 „ **Wanĕk** Artur Ⓜ
35 „ **Ehrlich** v. **Treuenstätt** Ludwig Ritt. Ⓜ
57 „ **Lemerz** Adolf Ⓜ
PB. 11 **Winternitz** Konrad Ⓜ
77 IR. **Schlader** Carl Ⓜ
67 „ **Janitti** Albert Ⓜ
101 „ **Pohlmüller** Eduard Ⓜ
90 „ **Raab** Alois Ⓜ (Ük.) Milgeogr. Inst.
35 „ **Donner** Theodor Ⓜ
ETR. **Schlebel** Kamillo Ⓜ
PB. 11 **Maryańsky** Valerian Ⓜ
„ 11 **Breuer** Maximilian Ⓜ (Ük.) zug. Geniestab
29 IR. **Hödl** Rudolf Edl. v. Ⓜ
9 „ **Wüst** Joseph Ⓜ
62 „ **Šašić** Feodor Ⓜ
44 „ **Csesznák** Franz Ⓜ
31 „ **Vrbanić** Hugo Ⓜ
4 „ **Piller** Adolf Ⓜ
66 „ **Kezan** Emil Ⓜ
PB. 2 **Weber** Albert Ⓜ
„ 9 **Nawratil** Sigismund Ⓜ
56 IR. **Jakesch** Kamillo Ⓜ
65 „ **Krejčí** Viktor Ⓜ
85 „ **Marceglia** Franz Ⓜ (Ük.) Infkadettensch. Budapest
2 bh. IR. **Woinovich** Edl. v. **Trebizatdel** Emil Ⓜ
10 IR. **Kaiser** Carl Ⓜ
68 „ **Aichhorn** Richard Ⓜ
80 „ **Brejcha** Carl Ⓜ (Ük.) Infkadettensch. Kamenitz
35 „ **Schefczik** Rudolf Ⓜ
64 „ **Pósfay** v. **Nagy** und **Kis-Barkócz** Eduard Ⓜ
70 „ **Stark** Johann Ⓜ

1. November 1901

3 bh. IR. **Schalek** Carl Ⓜ
56 IR. **Čensky** Jaroslav Ⓜ
PB. 2 **Sucher** Alfons Ⓜ (Ük.) zug. Geniestab
„ 9 **Wank** Oskar Ⓜ (Ük.) zug. MBA. 2. Korps
17 IR. **Hoop** Wilhelm Edl. v. Ⓜ
21 „ **Neumann** Ernst Ⓜ
91 „ **Bayer** Viktor Ⓜ
PB. 3 **Albach** Viktor Ritt. v. Ⓜ
82 IR. **Schott** Ferdinand v. Ⓜ
67 „ **Klaár** Desiderius Ⓜ (Ük.) Infkadettensch. Budapest
39 „ **Kollmann** Oskar Ⓜ
PB. 12 **Csoban** Trajan Ⓜ
„ 4 **Drathschmidt** v. **Bruckheim** Leo Ⓜ
„ 8 **Richter** v. **Burgbrücken** Ferdinand Ⓜ
52 IR. **Fuchs** Joseph Ⓜ
53 „ **Bečić** v. **Rustenberg** Kornelius Ⓜ
68 „ **Ferenczy** Carl Ⓜ
LIK. **Launsky** v. **Tieffenthal** Franz Ritt. Ⓜ
79 IR. **Gürtler** Eduard Ⓜ
21 „ **Haala** Richard Ⓜ
PB. 4 **Mayer** Andreas Ⓜ
FJB. 12 **Knapitsch** Hugo Ⓜ
27 IR. **Schwarz** Marius Ⓜ
23 „ **Hutschenreiter** Walter Ⓜ
50 „ **Reis** Artur Ⓜ
72 „ **Ajer** Adalbert Ⓜ
102 „ **Sikorski** Zdislaus Ⓜ
72 „ **Teresztyanszky** Alexander v. Ⓜ
FJB. 16 **Caron** Johann Ⓜ
1 TJR. **Spängler** Alois Ⓜ
94 IR. **Matzke** Stanislaus Ⓜ
77 „ **Bihl** Friedrich Ⓜ
11 „ **Zabransky** Joseph Ⓜ
11 „ **Sedlař** Otto Ⓜ
88 „ **Khittl** Paul Ⓜ
46 „ **Nováky** Árpád Ⓜ
FJB. 23 **Aresin-Fatton** Alfred Ⓜ
3 TJR. **Mersi** August Freih. v. Ⓜ
47 IR. **Lochert** Franz Ⓜ
59 „ **Knapitsch** Peter v. Ⓜ
PB. 5 **Laizner** Albert v. Ⓜ

1. November 1901

100 IR. **Lischke** Friedrich Ⓜ (WG)
PB. 7 **Röhrig** Carl Ⓜ
FJB. 11 **Köller** Georg Ⓜ
101 IR. **Rom** Ernst Ⓜ
17 „ **Retti** Joseph Ⓜ
17 „ **Klimann** Thomas Ⓜ
FJB. 24 **Schmidt** Eugen Ⓜ
4 bh. IR. **Pischek** Alfons Ⓜ
3 TJR. **Kschwend** Joseph Ⓜ
85 IR. **Arendarczyk** Koloman Ⓜ
69 „ **Cenek** Franz Ⓜ
95 „ **Jakiitsch** Vinzenz Ⓜ
69 „ **Köstler** Carl Ⓜ
54 „ **Schenk** Leopold Ⓜ
54 „ **Penka** Edwin Ⓜ
85 „ **Homér** Emerich Ⓜ
FJB. 5 **Schmid** Joseph Ⓜ
51 IR. **Borbély** Ernst Ⓜ
80 „ **Holub** Carl Ⓜ
2 „ **Timko** Georg Ⓜ
25 „ **Aik** Stephan Ⓜ
82 „ **Hoffer** de **Schavnicza** Koloman Ⓜ
47 „ **Paulowicz** Maximilian Edl. v. Ⓜ
4 TJR. **Bilgeri** Georg Ⓜ
FJB. 24 **Diebalia** Georg Ⓜ
40 IR. **Rissel** Wilhelm Ⓜ
4 TJR. **Sedláček** Moritz Ⓜ
76 IR. **Friedrich** Viktor Ⓜ
1 „ **Irmler** Seraphin Ⓜ
59 „ **Silvatici** Ferdinand Freih. v. Ⓜ (Ük.) Mil.-Realsch. Kőszeg (Güns)
81 „ **Sturm** Hugo Ⓜ
7 „ **Busson** Walter Ⓜ
1 TJR. **Ferrari** d'**Occhieppo** Konstantin Gf. Ⓜ
47 IR. **Dürr** Joseph Ⓜ
30 „ **Freisauff** v. **Neudegg** Friedrich Ⓜ
PB. 7 **Goess** Richard Ⓜ (Ük.) zug. Generalstab
„ 10 **Schwerdtner** Otto Ⓜ (Ük.) Pionkadettensch.
3 IR. **Taurer** Benedikt Ⓜ (WG)
1 bh. IR. **Slawik** Richard Ⓜ
72 IR. **Gallent** Jakob Ⓜ
73 „ **Stolz** Josef Ⓜ
99 „ **Tittelbach** Franz Ⓜ (Ük.) zug. Generalstab

Digitized by Google

1. November 1901

FJB. 22 **Berlepsch** Franz Freih. v. (M)
3 TJR. **Schneider** Friedrich (M)
27 IR. **Gallent** Albert (M)
19 „ **Koschatzky** Gottfried (M)
32 „ **Zwilling** Isidor (M)
38 „ **Pfisterer** Ferdinand (M) (Ok.) zug. Generalstab
2 „ **Wiesinger** Franz (M) (Ok.) zug. Generalstab
4 TJR. **Scheich** Theodor (M)
FJB. 10 **Biebel** Emil (M)
88 IR. **Brilli** Robert Edl. v. (M)
95 „ **Macháč** Eugen (M)
25 „ **Riedl** Albert (M)
56 „ **Walentin** Johann (M)
89 „ **Krasowski** Anton (M)
FJB. 16 **Salzmann** Carl (M)
2 TJR. **Weber** Bruno (M)
29 IR. **Stegmüller** Anton (M)
6 „ **Fuchs** Julius (M)
79 „ **Krauthacker** Ludwig (M)
35 „ **Tuschner** Richard (M)
90 „ **Risý** Robert (M)
84 „ **Černý** Emil (M)
PB. 5 **Malaverh** Alfons (M)
30 IR. **Wambera** Alois (M)
99 „ **Raisky** Matthias (M)
FJB. 29 **Gontean** Eugen (M) (Ok.) Infkadettensch. Temesvár
92 IR. **Swiezinsky** Artur (M)
FJB. 21 **Felix** Viktor (M)
4 IR. **Kaiser** Kamillo (M)
9 „ **Hondl** Emil (M)
16 „ **Barwig** Ernst (M)
45 „ **Wolf** Arnold (M)
17 „ **Kovačević** Franz (M)
FJB. 6 **Karpišek** Joseph (M)
33 IR. **Lenkey v. Lenke** und **Zádorfalva** Carl (M)
66 „ **Čudan** Carl (M)
PB. 13 **Behr** Rudolf GVK. (M)
„ 11 **Schneider** Mauritz (M) (Ok.) zug. Geniestab
2 bh. IR. **Huslig** Hugo (M)
50 IR. **Neustifter** Richard (M)
FJB. 1 **Sittig** Heinrich (M)
13 IR. **Zawadzki** Julius (M)
FJB. 9 **Pachner** Guido (M)
„ 12 **Fischer** Hugo (M)
87 IR. **Liebenwein** Carl (M)

1. November 1901

28 IR. **Orel** Eduard Ritt. v. (M) (Ok.) Milgeogr. Inst.
100 „ **Starkel** Emmerich (M)
53 „ **Mannsbarth** Franz (M)
91 „ **Kahler** Friedrich (M)
26 „ **Skutta** Leo (M)
68 „ **Hellrigl** Edl. von und zu **Rechtenfeld** Carl (M)
64 „ **Werkmann** Carl (M)
90 „ **Kaplan** Eugen (M)
10 „ **Balling** Leo (M)
1 „ **Černý** Carl (M)
20 „ **Vogl** Walter (M)
26 „ **Oberkamp** Rudolf (M)
52 „ **Baudnik** Ämilian (M)
97 „ **Köppl** Franz (M)
86 „ **Blažetič** Philipp (M)
FJB. 30 **Mussill** Rudolf (M)
49 IR. **Wepřovský** Bohuslav (M)
1 TJR. **Guttenberg** Ottokar Freih. v. (M)
50 IR. **Krčner** Adalbert (M)
21 „ **Quapisch** Rudolf (M)
PB. 15 **Rosenberger** Carl (M)
95 IR. **Hübner** Rudolf (M)
3 TJR. **Teuber** Emmerich (M)
48 IR. **Feichtner** Johann (M)
4 bh. IR. **Würz** Ludwig (M)
ETR. **Anderle** Franz (M)
3 bh. IR. **Tvrdik** Emanuel (M)
FJB. 28 **Eisner** Artur (M)
71 IR. **Felix** Oskar (M)
68 „ **Paulas** Erich (M)
39 „ **Holzschuch** Alexander (M)
53 „ **Laube** Rudolf (M)
54 „ **Magnoni** Luigi Conte (M)
87 „ **Vladu** Alexander (M)
14 „ **Zadražil** Alois (M)
63 „ **Valentin** Gustav (M)
85 „ **Zach** Carl (M)
95 „ **Ebenstein** Carl (M)
15 „ **Fischer** Rudolf (M)
51 „ **Jünger** Franz (M)
48 „ **Ohmeyer** Anton (M)
PB. 8 **Blaimauer** Georg (M)
41 IR. **Podziornyi** Joseph (M)
80 „ **Havránek** Viktor (M)
61 „ **Morariu** Johann (M)
12 „ **Titze** Maximilian (M)
47 „ **Kappal** Joseph (M)
93 „ **Butzke** Rudolf (M)

1. November 1901

83 IR. **Horváth** Ladislaus (M)
PB. 6 **Svoboda** Heinrich (M)
80 IR. **Čečatka** Rudolf (M)
24 „ **Pirnik** Franz (M)
40 „ **David** Anton (M)
59 „ **Kozubowski v. Mora** Ladislaus Ritt. (M)
11 „ **Michl** Carl (M)
34 „ **Kovács de Mád** Franz (M)
FJB. 29 **Radoycbich** Ludwig (M)
70 IR. **Zupanc** Johann (M)
36 „ **Beesel** Carl (M)
72 „ **Dobrzanski** Nikolaus (M)
5 „ **Steinwalter** Carl (M)
75 „ **Opitz v. Sorwell** Eduard (M)
18 „ **Wiesinger** Leo (M) (Ok.) zug. Generalstab
23 „ **Krämer** Alexander (M)
52 „ **Károlij v. Károly** Julius (M)
40 „ **Schmid** Rudolf (M)
81 „ **Nemes** Alexander (M)
8 „ **Bischoff** Friedrich (M)
74 „ **Kott** Carl (M)
PB. 8 **Dötz** Julius (M)
89 IR. **Eckerth** Richard (M)
62 „ **Zsebő** Gustav (M)
42 „ **Strinovich** Stephan (M)
101 „ **Walter** Wilhelm (M)
96 „ **Then** Franz (M)
37 „ **Jaworski** Kasimir (M)
72 „ **Schmidt** Emil (M)
40 „ **Zawadzki** Alexander (M)
7 „ **Pribičević** Milan (M)
89 „ **Vlašić** Robert (M)
102 „ **Neuwirth** Friedrich (M)
93 „ **Hallada** Alois v. (M)
65 „ **Münch** August (M)
82 „ **Horn** Eduard (M)
40 „ **Espig** Robert (M)
22 „ **Badovinac** Georg (M)
90 „ **Paternoster** Joseph (M)
39 „ **Mökesch** Friedrich (M)
1 bh. IR. **Bukvić** Friedrich (M)
7 IR. **Wüstefeld** Eugen (M)
57 „ **Wolf** Joseph (M)
57 „ **Striebl** Carl (M)
91 „ **Pammer** Ernst (M)
58 „ **Hüttel** Emil (M)
96 „ **Hipp** Hugo (M)
52 „ **Fellner** Rudolf (M)
FJB. 32 **Kania** Rudolf (M)

Digitized by Google

1. November 1901

30 IR. **Prochaska** Emil Ⓜ
60 „ **Larisch** Carl Ⓜ
67 „ **Méry** Rudolf Ⓜ
36 „ **Manoe** Joseph Ⓜ
FJB. 4 **Gerbert** Carl Ⓜ (ük.) zug. Generalstab
64 IR. **Popov** Johann Ⓜ
98 „ **Lenk** Wilhelm Ⓜ
ETR. **Illés** Elemér Ⓜ
79 IR. **Kaučló** Adolf Ⓜ
25 „ **Florian** Friedrich Ⓜ
PB. 5 **Guem** Gustav Ⓜ
„ 6 **Hess** Felix Ⓜ (ük.) zug. Geniestab
„ 1 **Bittner** Carl Ⓜ
96 IR. **Sanzin** Joseph Ⓜ
77 „ **Schubert** Heinrich Ⓜ
90 „ **Vaczek** Ludwig Ⓜ
43 „ **Vallentsits** Guido Edl. v. Ⓜ
35 „ **Kosch** Hugo Ⓜ
31 „ **Mayer** Franz Ⓜ
FJB. 5 **Strubecker** Friedrich Ⓜ
44 IR. **Kleindin** Emmerich Ⓜ
93 „ **Okrótny** Viktor Ⓜ
91 „ **Jakowitz** Hugo Ⓜ
7 „ **Moser** Gustav Ⓜ
70 „ **Pfeifer** Leander Ⓜ (WG)
86 „ **Bozó** v. **Dinyeberky** Anton Ⓜ
PB. 12 **Brandl** Franz Ⓜ
95 IR. **Larcher** Carl v. Ⓜ
54 „ **Rehak** Kamillo Ⓜ
101 „ **Fischer** Rudolf Ⓜ
53 „ **Wasmer** Hermann Ⓜ
5 „ **Brunner** Felix Ⓜ
81 „ **Stingl** Gustav Edl. v. Ⓜ
87 „ **Meder** Heinrich Ⓜ
28 „ **Mandló** Svetozar Ⓜ
100 „ **Mischke** Heinrich Ⓜ
60 „ **Witzmann** Adolf Ⓜ
79 „ **Frank** Rudolf Ⓜ
48 „ **Lacovich** Rudolf Ⓜ
41 „ **Gerzhofer** Anton Ⓜ
75 „ **Wesener** Maximilian Ⓜ
PB. 1 **Titz** Ferdinand Ⓜ
ETR. **Nechansky** Peter Ⓜ
PB. 10 **Kuzian** Franz Ⓜ
„ 2 **Ohmeyer** Alfons Edl. v. Ⓜ (ük.) zug. Geniestab
15 IR. **Dollansky** Franz Ⓜ

1. April 1902

33 IR. **Friedl** Johann Ⓜ

1. Mai 1902

2 IR. **Weber** Julius Ⓜ
88 „ **Röhmer** Artur Ⓜ
15 „ **Wlczek** Gustav Ⓜ
9 „ **Eisenbock** Joseph Ⓜ
93 „ **Pinkas** Leopold v. Ⓜ
45 „ **Scholz** Rudolf Ⓜ
24 „ **Szidon** Carl Ⓜ
4 „ **Kubelka** Albert Ⓜ
FJB. 4 **Soxhlet** Emil Ⓜ
41 IR. **Jovanović** Theodor Ⓜ
61 „ **Kurtz** Géza Ⓜ
92 „ **Weigl** Rudolf Ⓜ
19 „ **Braith** August Ⓜ
95 „ **Öiberg** Anton Ⓜ
84 „ **Descovich** v. **Oltra** Alfons Ritt. Ⓜ
95 „ **Balling** Ottokar Ⓜ (ük.) zug. bh. Gendkorps
33 „ **Lachmann** Friedrich Ⓜ
39 „ **Lépes** Viktor Ⓜ
24 „ **Tončić** Zoilo Ⓜ
64 „ **Leo** Robert Ⓜ (beurl.)
34 „ **Vukovich** Emmerich Ⓜ
5 „ **Strempl** Wilhelm Ⓜ
PB. 5 **Brandmayer** Hugo Ⓜ
61 IR. **Forró** Géza Ⓜ
99 „ **Müller** Andreas Ⓜ
1 bh. IR. **Kosinski** Rudolf Ⓜ (ük.) Milgeogr. Inst.
85 IR. **Neuenstein** Ferdinand Freih. v. Ⓜ
63 „ **Zehetbauer** Rudolf Ⓜ
3 TJR. **Chizzola** Carl v. Ⓜ
92 IR. **Kratzer** Daniel Ⓜ
3 bh. IR. **Ludwig** Gustav Ⓜ
PB. 13 **Bulla** Maximilian GVK. Ⓜ
„ 9 **Dirnböck** Gustav GVK. Ⓜ
1 bh. IR. **Füdler** Carl Ⓜ
82 IR. **Tepser** Wilhelm Edl. v. Ⓜ
11 „ **Nawratil** Adolf Ⓜ
13 „ **Krolop** Ernst Ⓜ
73 „ **Lavrnja** Božidar Ⓜ
14 „ **Szabo** Michael v. Ⓜ
FJB. 8 **Riebel** v. **Festertreu** Maximilian Ⓜ
42 IR. **Kratochwila** Joseph Ⓜ
23 „ **Lininger** Otto Ⓜ

1. Mai 1902

24 IR. **Paenner** Viktor Ⓜ
85 „ **Schwarz** Franz Ritt. v. Ⓜ
PB. 12 **Kleisner** Johann Ⓜ
ETR. **Tomek** Gustav Ⓜ
13 IR. **Möhwald** Odon Ⓜ
15 „ **Török** Siegmund Ⓜ
27 „ **Acham** Maximilian Ⓜ
37 „ **Diller** Rudolf Ⓜ
83 „ **Nemecskay** Anton v. Ⓜ
43 „ **Kokeš** Johann Ⓜ
55 „ **Jauernig** Viktor Ⓜ
53 „ **Willfort** Anton Ⓜ
71 „ **Zempirek** Rudolf Ⓜ
56 „ **Hampl** Vinzenz Ⓜ
55 „ **Grom-Rottmayer** Hermann Ⓜ (WG)
70 „ **Benesevich** Emmerich Ⓜ
94 „ **Herzig** Wilhelm Ⓜ
56 „ **Ujmann** Johann Ⓜ
60 „ **Pavić** Eugen Ⓜ
37 „ **Reisinger** Oskar Ⓜ
bh. FJB. **Krczmarz** Viktor Ⓜ
38 IR. **Hauer** Rudolf Ⓜ
16 „ **Martsán** Franz Ⓜ
10 „ **Frieb** Eduard Ⓜ
40 „ **Ullrich** Adolf Ⓜ
16 „ **Wišata** Ludwig Ⓜ
46 „ **Willheim** Gaston Ⓜ
75 „ **Negri** Walfried Ⓜ (WG)
80 „ **Premauer** Viktor Ⓜ
24 „ **Adamička** Joseph Ⓜ
15 „ **Herfurth** Heinrich Ⓜ
80 „ **Kubiczek** Hermann Ⓜ
75 „ **Dulić** Stephan Ⓜ
22 „ **Jonáš** Rudolf Ⓜ
1 TJR. **Gudenus** Adolf Freih. v. Ⓜ †
80 IR. **Lux** Rudolf Ⓜ
4 bh. IR. **Holk** Friedrich Ⓜ
9 IR. **Simon** Rudolf Ⓜ
12 „ **Fiedler** Otto Ⓜ
80 „ **Berger** Moritz Ritt. v. Ⓜ
82 „ **Kunz** Julius Ⓜ
18 „ **Higersperger** Franz Ⓜ
10 „ **Paukert** Richard Ⓜ
FJB. 2 **Meyer** Emil Ⓜ
2 IR. **Geržabek** Viktor Ⓜ
20 „ **Hovadik** Hugo Ⓜ
28 „ **Seidl** Othmar Ⓜ
40 „ **Lauterbach** Joseph Ⓜ

Digitized by

1. Mai 1902

49 IR. **Bitterlich** Carl Ⓜ
58 „ **Vogler** Ernst Ⓜ
30 „ **Gerber** Eugen Ⓜ
47 „ **Rehn** Eugen v. Ⓜ
83 „ **Höllriegel** Georg Ⓜ
3 bh. IR. **Wöhl** Carl Ⓜ
66 IR. **Bartels** v. **Bartberg** Artur Ritt. Ⓜ
2 bh. IR. **Pohanka** Edl. v. **Culmsieg** Theodor Ⓜ (ük.) Infkadettensch. Wien
102 IR. **Sommer** Rudolf Ⓜ
20 „ **Rohrscheidt** Rudolf v. Ⓜ
4 TJR. **Stefani** Emil Ⓜ
52 IR. **Woth** Carl Ⓜ
12 „ **Hulik** Joseph Ⓜ
68 „ **Lászlóy** Vinzenz Ⓜ
95 „ **Müller** Felix Ⓜ
86 „ **Göttlicher** v. **Bartenthal** Ernst Ritt. Ⓜ
FJB. 13 **Süss** Carl Ⓜ
58 IR. **Pawlik** Viktor Ⓜ
15 „ **Rupčić** Matthias Ⓜ (ük.) zug. bh. Gendkorps
78 „ **Horný** Oskar Ⓜ
45 „ **Greif** Gustav Ⓜ
102 „ **Niemetz** v. **Moronski** Erwin Ⓜ
100 „ **Hauck** Alfred Ritt. v. Ⓜ (ük.) MilURealsch. St. Pölten
12 „ **Gaal** Heinrich Ⓜ
18 „ **Köpe** Alexander Ⓜ
38 „ **Skrabal** Matthias Ⓜ
96 „ **Schneeberger** Kornell Ⓜ
3 bh. IR. **Meyszner** Ferdinand Edl. v. Ⓜ
75 IR. **Nebuška** Carl Ⓜ
38 „ **Wurster** Franz Ⓜ
70 „ **Musitelli** Georg Ⓜ
16 „ **Wišata** Franz Ⓜ
1 „ **Szávits** Nikolaus Ⓜ
1 TJR. **Gamber** Lazar Ⓜ
55 IR. **Ruebenbauer** Ludomil Ⓜ
8 „ **Christ** Viktor Ⓜ
17 „ **Pavich** Edl. v. **Pfauenthal** Gustav Ⓜ
38 „ **Balisch** Arnold Ⓜ
42 „ **Duduković** Wladimir Ⓜ
36 „ **Deisinger** Georg Ⓜ

1. Mai 1902

40 IR. **Vašíček** Ludwig Ⓜ
56 „ **Dittmann** v. **Vendeville** Eduard Ritt. Ⓜ
47 „ **Schneider** Adalbert Ⓜ
72 „ **Sztankovits** Koloman v. Ⓜ
40 „ **Puteany** Edl v. **Drauhain** Benno Ⓜ
2 „ **Jedovszky** Heinrich Ⓜ
83 „ **Kopanitsch** Edmund Ⓜ
69 „ **Sróter** v. **Szanda** Andreas Ⓜ
88 „ **Lukšić** Stephan Ⓜ (ük.) bh. Gendkorps
101 „ **Tichti** v. **Tutzingen** Wilhelm Ⓜ
5 „ **Weifert** Wilhelm Ⓜ
1 TJR. **Gratzy** Kurt Edl. v. Ⓜ
4 „ **Minutillo** Erich Freih. v. Ⓜ
9 IR. **Loy** v. **Sternschwert** Hermann Ⓜ
73 „ **Čalić** Johann Ⓜ
1 „ **Mařikovský** Carl Ⓜ
97 „ **Stecher** Walter v. Ⓜ
79 „ **Suda** Ottokar Ⓜ
76 „ **Hackenberg** Alois Ⓜ
25 „ **Stöhr** Ludwig Ⓜ (ük.) zug. Milgeogr. Inst.
83 „ **Grill** Edl. v. **Warimfeld** Friedrich Ⓜ
86 „ **Tarbuk** v. **Odsiek** Georg Ritt. Ⓜ
48 „ **Hruschka** Carl Ⓜ (WG)
34 „ **Sobotić** v. **Ivanska** Nikolaus Ⓜ
26 „ **Angyal** v. **Sikabony** Dionysius Ⓜ
53 „ **Strnad** Ferdinand Ⓜ
84 „ **Tomosányi** v. **Tomosány** Julius Ⓜ
65 „ **Beranek** Edmund Ⓜ
34 „ **Pavelitch** Alexander Ⓜ
75 „ **Pintar** Johann Ⓜ
75 „ **Herget** Franz v. Ⓜ
57 „ **Worell** Johann Ⓜ
95 „ **Muck** Rudolf Edl. v. Ⓜ
8 „ **Dietrich** Walter Ⓜ
60 „ **Brandl** Wilhelm Ⓜ
23 „ **Schurschesku** Nikolaus Ⓜ
45 „ **Fischer** Ernst Ⓜ

1. Mai 1902

10 IR. **Niemetz** v. **Moronski** Wilhelm Ⓜ
62 „ **Lüdeke** Adolf Ⓜ
23 „ **Büttner** Alexander Ⓜ
88 „ **Wanke** Hugo Ⓜ
101 „ **Meissl** Oskar Ⓜ
65 „ **Kollárich** August Ⓜ
FJB. 25 **Engelhardt** Carl Ritt. v. Ⓜ
17 IR. **Frauenfeld** Edl. v. **Frauenegg** Artur Ⓜ
63 „ **Kotzmuth** Siegfried Ⓜ
21 „ **Vittorelli** Franz v. Ⓜ
92 „ **Cvitaš** Wladimir Ⓜ
45 „ **Macal** Jaroslav Ⓜ
70 „ **Rupprecht** Árpád Ⓜ
33 „ **Jovanović** Stephan Ⓜ
4 „ **Bátori** Koloman Ⓜ
29 „ **Teszling** Joseph Ⓜ
25 „ **Theil** Johann Ⓜ
48 „ **Rónay** v. **Aranyos-Maróth** Andor Ⓜ (WG)
52 „ **Nagy** v. **Váiyi** Friedrich Ⓜ
86 „ **Richter** Friedrich Ⓜ
94 „ **Beszédes** Alexander Ⓜ
89 „ **Waniek** Alfred Ⓜ
90 „ **Mach** Friedrich Ⓜ
44 „ **Strasser** Edl. v. **Obenheimer** Ludwig Ⓜ
100 „ **Schmelzer** Rudolf Ⓜ

31. Oktober 1902

24 IR. **Kupsa** v. **Bühlheim** Richard Ⓜ (ük.) MilORealsch.

1. November 1902

94 IR. **Kanász** Johann Ⓜ
82 „ **Kirner** Eugen Ⓜ
78 „ **Kirchlechner** Johann Ⓜ
46 „ **Göschl** Otto Ⓜ
37 „ **Schuch** Edl. v. **Heilbrück** Richard Ⓜ
45 „ **Honl** Felix Ⓜ
73 „ **Leöchey** v. **Felsö-Szent-Márton** und **Magyar-Macskás** Géza Ⓜ
2 „ **Cserosevics** Johann Ⓜ
29 „ **Teszling** Franz Ⓜ
8 „ **Schneider** Edl. v. **Manns-Au** Oskar Ⓜ
23 „ **Büttner** Hugo Ⓜ
57 „ **Förster** Joseph Ⓜ

Digitized by Google

1. November 1902

33 IR. **Csongrády v. Gálos-Petri** Stephan Ⓜ
4 bh.IR. **Neffzern** Franz Freih. v. Ⓜ
14 IR. **Bánó v. Kükemező** Koloman Ⓜ
44 „ **Strasser** Edl. v. **Obenheimer** Hugo Ⓜ
68 „ **Mohr** Carl Ⓜ
4 TJR. **Sarlay de eadem et Hatne** Eugen Ⓜ
12 IR. **Voigl** Rudolf Ⓜ
12 „ **Pracher** Udo Ⓜ
26 „ **Pfleger** Gabriel Ⓜ
76 „ **Rauhecker** Ernst Ⓜ
25 „ **Balogh v. Csikszentkirály** Emmerich Ⓜ
2 TJR. **Sully** Zoltán Ⓜ
2 „ **Zalay de Hagyáros** Alexander Ⓜ
37 IR. **Przibil** Johann Ⓜ
77 „ **Wibiral** Franz Ⓜ
2 „ **Vályi** Alexander Ⓜ
52 „ **Balla** Carl Ⓜ
17 „ **Maurer** Heinrich Ⓜ
69 „ **Stürmer** Joseph Ⓜ
22 „ **Schauer** Carl Ⓜ
69 „ **Schertler** Paul Ⓜ
41 „ **Hassack** Artur Ⓜ
4 bh.IR. **Klos** Julius Ⓜ
77 IR. **Fiala** Theodor Ⓜ
52 „ **Wujić** Alexander Ⓜ
18 „ **Schwengler** Johann Ⓜ
6 „ **Zajíček** Joseph Ⓜ
34 „ **Kumar** Johann Ⓜ
66 „ **Szász** Julius Ⓜ
40 „ **Pados** Eugen Ⓜ
32 „ **Biosérdy** Tibor Ⓜ
24 „ **Schütz** Wilhelm Ⓜ
84 „ **Margitai** Adalbert Ⓜ (WG)
83 „ **Vargha** Eugen Ⓜ
62 „ **Wettengel** Julius Ⓜ
10 „ **Jiránek** Otto Ⓜ
16 „ **Stampfl** Adolf Ⓜ
36 „ **Fudurić** Rudolf Edl. v. Ⓜ
85 „ **Kornhoffer** Alfons Ⓜ
6 „ **Schwarzleitner** Artur Ⓜ
67 „ **Denk** Ferdinand Ⓜ
23 „ **Slavíček** Wenzel Ⓜ
49 „ **Kadlec** Carl Ⓜ
87 „ **Schaffler** Otto Ⓜ

1. November 1902

LIK. **Magnoni** Franz Conte ♁ Ⓜ
4 bh.IR. **Rüling** Edl. v. **Rüdingen** Reinhold Ⓜ
18 IR. **Spens-Booden** Carl Freih. v. Ⓜ
11 „ **Mikulasch** Franz Ⓜ
31 „ **Goritz** Rudolf Ⓜ
34 „ **Ráner** Guido Ⓜ
FJB. 17 **Stodulka** Joseph Ⓜ
25 IR. **Neuwirth** Géza Ⓜ
39 „ **Zivuska** Franz Ⓜ
73 „ **Mály** Franz Ritt. v. Ⓜ
26 „ **Raatz** Rudolf Ⓜ
59 „ **Adam** Alfons Ⓜ
74 „ **Meikus** Felix Ⓜ
4 „ **Berde v. Laborfalva** Gabriel Ⓜ
27 „ **Slatinsky** Zdenko Ⓜ
1 TJR. **Brkić** Jaromir Ⓜ
53 IR. **Jemrić** Ljubomir Ⓜ
1 TJR. **Haindl** Erwin Ⓜ
38 IR. **Trajtler** Desiderius Ⓜ
FJB. 7 **Lütgendorf** Hermann Freih. v. Ⓜ
70 IR. **Mayer** Egon Ⓜ
4 bh.IR. **Nemenz** Gustav Ⓜ
3 IR. **Wetzer** Heinrich v. Ⓜ
24 „ **Pers** Felix Ⓜ
35 „ **Wagner** Edl. v. **Wagenried** Georg Ⓜ
4 bh.IR. **Friese** Carl Ⓜ
64 IR. **Világhy** Oskar Ⓜ
3 „ **Leroh** Marcell Ⓜ
FJB. 7 **Tonkli** Oskar Ritt. v. Ⓜ
98 IR. **Probst** Emil Ⓜ
FJB. 22 **Buzek** Thomas Ⓜ (Ok.) zug. Generalstab
3 TJR. **Landt** Friedrich Ⓜ (Ok.) zug. Generalstab
72 IR. **Tisch** Otto Ⓜ
99 „ **Kubik** Gustav Ⓜ
PB. 7 **Wurmb** Eugen Ritt. v. Ⓜ
FJB. 6 **Malyevacz** Ernst Edl. v. Ⓜ (Ok.) zug. Generalstab
52 IR. **Řezák** Joseph Ⓜ
4 bh.IR. **Pušlić** Eugen Ⓜ (Ok.) zug. Generalstab
FJB. 31 **Kitzler** Carl Ⓜ (Ok.) zug. Generalstab
PB. 7 **Gergő** Viktor Ⓜ

1. November 1902

32 IR. **Kárpáthy** Akusius Ⓜ (Ok.) zug. Generalstab
FJB. 10 **Kosak** Friedrich Ⓜ
„ 19 **Blaha** Carl Ⓜ
61 IR. **Hofmann** Paul Ⓜ (Ok.) zug. Generalstab
4 „ **Kolb** Viktor Ⓜ
51 „ **Pacher v. Linienstreit** Rudolf Ⓜ
PB. 3 **Grimm** Heinrich ♁ Ⓜ
89 IR. **Gur** Richard Ⓜ
PB. 6 **Harbauer** Carl Ⓜ
ETR. **Stickel** Carl Ⓜ (Ok.) zug. MBA. 9. Korps
83 IR. **Silberberg** Joseph Ⓜ
96 „ **Martinek** Alfred Ⓜ
PB. 5 **Tscholeschnik** Rudolf Ⓜ
ETR. **Kaplon** Hugo Ⓜ
PB. 6 **Ow** Maximilian v. Ⓜ
17 IR. **Medritzer** Olaf Edl. v. Ⓜ
43 „ **Passerar** Nikolaus Ⓜ
8 „ **Turčić** Wladimir Ⓜ
26 „ **Storozyński** Joseph Ⓜ (Ok.) Milgeogr. Inst.
75 „ **Kopetzky v. Rechtperg** Rainer Ⓜ
35 „ **Hottowy** Gustav Ⓜ
74 „ **Giraschek** Rudolf Ⓜ
36 „ **Kletaibl** Adolf Ⓜ
70 „ **Hofmann** Wilhelm Ⓜ
75 „ **Dubelowski** Richard Ⓜ
PB. 8 **Teinitzer** Heinrich Ⓜ
25 IR. **Braun** Richard Ritt. v. Ⓜ
PB. 2 **Höss** Wilhelm Ⓜ
ETR. **Fiebiger** Franz Ⓜ
24 IR. **Žitny** Viktor Ⓜ
55 „ **Talíř** Emil Ⓜ
80 „ **Strosse** Edl. v. **Hofwehr** Franz Ⓜ (Ok.) Infkadettensch. Wien
96 „ **Zygadłowicz** Alfred Ritt. v. Ⓜ
17 „ **Silvatici** Franz Freih. v Ⓜ
65 „ **Petrini** Oskar v. Ⓜ
72 „ **Schlemlein** Adolf Ⓜ
49 „ **Jurisković v. Hagendorf** Rudolf Ⓜ
29 „ **Soika** Albert Ⓜ (Ok.) Infkadettensch. Lemberg

Google

1. November 1902

79 IR. **Eckstein** Julius Ⓜ (Ok.) Infkadettensch. Prag
5 „ **Cosgaria** Aurel Ⓜ
34 „ **Braulick** Carl Ritt. v. Ⓜ
PB. 1 **Mogan** Béla Ⓜ
33 IR. **Kastner** Guido Ⓜ
FJB. 29 **Spiethoff** Erich Ⓜ (Ok.) MilURealsch. St.Pölten
ETR. **Langenbacher** Artur Ⓜ
79 IR. **Šafářović** Carl Ⓜ
25 „ **Pfersmann** v. **Elchthal** Rudolf Ⓜ
68 „ **Fassinger** Adolf Ⓜ
PB. 14 **Planner** Robert Ⓜ
ETR. **Matuschka** Richard Ⓜ
95 IR. **Endte** Rudolf v. Ⓜ
8 „ **Machotka** Klemens Ritt. v. Ⓜ
58 „ **Tschauder** Johann Ⓜ
51 „ **Rotky** Anton Ⓜ
102 „ **Fleck** v. **Falkhausen** Herbert Ⓜ
16 „ **Sabolov** v. **Sigetac** Carl Ⓜ
PB. 4 **Sedlar** v. **Svojić** Leopold Ⓜ (Ok.) zug. Geniestab
60 IR. **Powolny** Maximilian Edl. v. Ⓜ
PB. 2 **Rüpplin** Franz Freih. v. Ⓜ
„ 6 **Richter** Hugo Ⓜ
„ 3 **Schad** Carl Ⓜ
52 IR. **Patérnos** v. **Pahlenburg** Emmerich Ⓜ
6 „ **Jarolimek** Ägidius Ⓜ
65 „ **Polović** Eduard Ⓜ
54 „ **Pelz** v. **Felinau** Gustav Ritt. Ⓜ
24 „ **Zaffauk** Edl. v. **Orion** Viktor Ⓜ
51 „ **Scherz** de **Csoklész** Géza Ⓜ
PB. 1 **Kreischer** Oskar Ⓜ
44 IR. **Smolčić** Emil Ⓜ
36 „ **Gröller** Leopold Ritt. v Ⓜ
ETR. **Schaniel** Franz Ⓜ
PB. 10 **Sroczynski** Isaslaus v. Ⓜ
„ 15 **Bolhár** v. **Nordenkampf** Edgar Ⓜ (Ok.) Infkadettensch. Łobzów

1. November 1902

26 IR. **Grivičić** Leopold Ritt. v. Ⓜ
28 „ **Rudziński** Stanislaus Ⓜ
PB. 10 **Tschech** Oskar Ⓜ
„ 15 **Machytka** Wladimir Ⓜ
102 IR. **Fischer** Carl Ritt. v. Ⓜ
5 „ **Chorić** v. **Héthalom** Nikolaus Ⓜ
96 „ **Pfeiffer** Richard Edl. v. Ⓜ
94 „ **Kraft** Edl. v. **Helmhacker** Ottokar Ⓜ (Ok.) Infkadettensch. Lemberg
46 „ **Novák** Anton Ⓜ
87 „ **Henriquez** Maximilian Ritt. v. Ⓜ
PB. 6 **Schmidt** v. **Kis-Bér** Felix Ⓜ
„ 14 **Bausznern** Johann Edl. v. Ⓜ
54 IR. **Schwarz** Wilhelm Ⓜ
72 „ **Müller** Oskar v. Ⓜ
55 „ **Haynisch** Robert Ⓜ
32 „ **Muschitzky** Georg Ⓜ
17 „ **Pasch** Edl. v. **Corunione** Rudolf Ⓜ
30 „ **Spindler** Herbert Ⓜ
PB. 11 **Helmer** Edl. v. **Kühnwestburg** Eugen Ⓜ
74 IR. **Tomeczek** Franz Ⓜ
25 „ **Berger** Ernst Ⓜ
PB. 9 **Paulewicz** Ernst Edl. v. Ⓜ
„ 11 **Palla** Friedrich Ⓜ (Ok.) zug. Geniestab
24 IR. **Wilusz** Stanislaus Ⓜ

1. Mai 1903

FJB. 32 **Pflaume** Oskar Ⓜ
52 IR. **Hancke** Carl Ⓜ
28 „ **Rebetz** Eduard Ⓜ
53 „ **Brenner** Gustav Ⓜ
20 „ **Helewicz** Johann Ⓜ
6 „ **Vajda** Julius Ⓜ
68 „ **Seidl** Ferdinand Ⓜ
PB. 15 **Lulić** Joseph Edl. v. Ⓜ
6 IR. **Maikus** Emil Ⓜ
77 „ **Miszkiewicz** Stanislaus Ⓜ
13 „ **Blaschke** Bruno Ⓜ
78 „ **Stjepanović** Johann Ⓜ
61 „ **Drogli** Johann Ⓜ
FJB. 1 **Hak** Joseph Ⓜ
98 IR. **Küttel** Erwin Ⓜ

1. Mai 1903

3 IR. **Turba** Richard Ⓜ
38 „ **Nessel** Wilhelm Ⓜ
36 „ **Krausz** Alois Ⓜ
68 „ **Jankovich** de **Jeszenicze** Georg Ⓜ
I TJR. **Pickart** Alfred Ⓜ
76 IR. **Jobb** Joseph Ⓜ
99 „ **Wanka** Edl. v. **Wanström** August Ⓜ
FJB. 28 **Glerlich** Johann Ⓜ
I TJR. **Mirković** Duschan Ⓜ
42 IR. **Kaan-Albest** Julius v. Ⓜ
96 „ **Petr** Joseph Ⓜ
97 „ **Gurresch** Oskar Ⓜ
97 „ **Hribar** Joseph Ⓜ
100 „ **Milojević** Milan Ⓜ
2 „ **Hensel** Michael Ⓜ
66 „ **Sztupák** August Ⓜ
33 „ **Fiedler** Emmerich Ⓜ
3 „ **Fischer** Alois Ⓜ
57 „ **Fuglewicz** Alexander Ⓜ
71 „ **Černý** Joseph Ⓜ
98 „ **Dvořaček** Franz Ⓜ
2 TJR. **Vidale** Theodor Ⓜ
59 IR. **Onti** Joseph Ⓜ
40 „ **Kozlarowski** Carl Ⓜ
57 „ **Sygnarski** Heinrich Ⓜ
47 „ **Schobert** Hans Ⓜ
PB. 7 **Vasséi** Carl Ⓜ
„ 1 **Schubert** Helmut Ⓜ (Ok.) zug. Geniestab
„ 4 **Bär** Adolf Ⓜ
18 IR. **Schiebel** Artur Ⓜ (Ok.) zug. Generalstab
4 „ **Vogt** Waldemar Ⓜ (Ok.) zug. Generalstab
91 „ **Schuster** Blasius Ⓜ
73 „ **Stalć** Branko Ⓜ (Ok.) zug. Generalstab
35 „ **Gallent** Ernst Ⓜ
45 „ **Freszl** Rudolf Ⓜ
3 TJR. **Augustin** Hermann Ⓜ
25 IR. **Möller** Carl v. Ⓜ (Ok.) zug. Generalstab
24 „ **Wenzel** Othmar Ⓜ
PB. 15 **Erritz** Gustav Ⓜ
99 IR. **Suttner** Oskar Ⓜ
81 „ **Petr** Vratislav Ⓜ
84 „ **Gregorsch** Rudolf Ⓜ
FJB. 11 **Krauss** Julius v. Ⓜ
PB. 9 **Scholz** Carl Ⓜ
31 IR. **Bergmann** Wilhelm Ⓜ
2 TJR. **Jakob** v. **Herminenthal** Wilhelm Ⓜ
73 IR. **Kyzlink** Joseph Ⓜ

Digitized by Google

1. Mai 1903

FJB. 20 **Wesely** Jaroslav (M)
60 „ **Ráth** Ferdinand (M)
69 „ **Fleiss** Franz (M)
31 „ **Okrótny** Carl (M)
84 IR. **Vykruta** Carl (M)
93 „ **Harnisch** Roland (M)
97 „ **Starki** Edmund (M)
ETR. **Seifert** Carl (M)
PB. 3 **Spitzer** Carl (M)
84 IR. **Roman** Xenophon (M)
PB. 5 **Gödölley** Joseph (M) (ük.) zug. Geniestab
78 IR. **Poskoschill** Alfons (M)
77 „ **Kratz** Carl (M)
FJB. 32 **Müller** Carl (M)
17 IR. **Weissmayer** Heinrich (M)
2 TJR. **Bartholy** Adalbert (M)
96 IR. **Jahn v. Venau** Joseph (M)
PB. 13 **Florian** Walter (M)
„ 11 **Neumann** Rudolf (M)
„ 6 **Wagner** Anton (M)
„ 1 **Hofer** Carl (M)
102 IR. **Grgac** Daniel (M)
PB. 14 **Magyary** Desiderius v. (M)
72 IR. **Geissler** Heinrich (M)
52 „ **Reichard** Julius (M)
42 „ **Reneit** August (M)
15 „ **Dick** Friedrich (M)
21 „ **Plischke** Richard (M)
2 „ **Winterowski** Johann (M) (ük.) Milgeogr. Inst.
46 „ **Peter** Emmerich (M)
11 „ **Thurner** Wilhelm (M)
94 „ **Merta** Adolf (M)
FJB. 23 **Berti** Emil (M)
41 IR. **Zucker** Moritz (M)
68 „ **Gumhalter** Ernst (M)
PB. 6 **Jirawa** Carl (M)
80 IR. **Vallant** Hugo (M)
31 „ **Richard** August (M)
23 „ **Landwehr** Carl (M)
93 „ **Göttinger** Heinrich (M)
FJB. 29 **Theis** Gustav (M)
2 bh. IR. **Haus** Moritz (M)
FJB. 4 **Hucker** Emil (M)
47 IR. **Hordt** Carl (M)
FJB. 8 **Semsch** Carl (M)
42 IR. **Petrović** Duschan (M)
7 „ **Verlić** Wladimir (M)
62 „ **Kirchner** Eugen (M)
2 bh. IR. **Turčić** Alfred (M)
PB. 8 **Kuich** Rudolf (M) (ük.) zug. Geniestab

1. Mai 1903

PB. 5 **Siersch** Maximilian (M)
5 IR. **Jüptner** Johann (M)
41 „ **Weinharra** Viktor (M)
97 „ **Krusić** Franz (M)
PB. 8 **Griebsch** Hugo (M) (ük.) zug. Geniestab
55 IR. **Kühnel** Norbert (M)
102 „ **Kappler** Joseph (M)
46 „ **Jirawa** Rudolf (M)
28 „ **Jaschke** Leopold (M)
PB. 5 **Schlögl** Rudolf (M) (ük.) zug. Geniestab
98 IR. **Kahl** Heinrich (M)
FJB. 1 **Wegwart** Ludwig (M)
22 IR. **Stanék** Joseph (M)
28 „ **Rubitsch** Rudolf (M)
3 TJR. **Czerny** Carl (M)
35 IR. **Hajdu** Michael (M)
ETR. **Moll** Hugo (M)
87 IR. **Cvitković** Carl (M)
74 „ **Poppi** Carl (M)
37 „ **Przibil** Carl (M)
14 „ **Finegariu** Johann (M) (ük.) Milgeogr. Inst.
38 „ **Aulich** Paul Ritt. v. (M)
46 „ **Polaczek** Hugo (M)
FJB. 25 **Steidl** Maximilian (M)
50 IR. **Ponyigey** Alexander (M)
53 „ **Michel** Maximilian (M)
FJB. 4 **Jilg** Anton (M)
6 IR. **Rossel** Béla (M)
41 „ **Hanker** Otto (M)
PB. 9 **Khistler** Wilhelm (M)
„ 2 **Axmann** Carl (M)
101 IR. **Oschtzadal** Edl. v. **Miraberg** Maximilian (M)
39 „ **Imme** Richard (M)
50 „ **Koch** Siegmund (M)
83 „ **Zsebő** Joseph (M)
59 „ **Szarvady** Desiderius v. (M)
65 „ **Slapnička** Robert (M)
52 „ **Zobernig** Alois (M)
37 „ **Habel** Rudolf (M)
100 „ **Pithart** Carl (M)
ETR. **Reinprecht** Hugo (M)
2 TJR. **Pacor v. Karstenfels** und **Hegyalja** Viktor (M)
96 IR. **Pelzel v. Staffalo** Franz Ritt. (M) (ük.) zug. bh. Gendkorps
43 „ **Oehler** Hugo (M)
51 „ **Müller** Oskar (M)
8 „ **Liszai** Stephan (M)
19 „ **Kobányi** Friedrich (M)

1. Mai 1903

91 IR. **Wiesinger** Otto (M)
90 „ **Zdiarský** Johann (M)
FJB. 29 **Heitzmann** Johann (M)
56 IR. **Popp** Robert (M)
8 „ **Robiek** Carl (M)
FJB. 23 **Lorber** Friedrich (M)
71 IR. **Kohary** Ferdinand (M)
48 „ **Reisenzain** Johann (M)
48 „ **Pircher** Edmund (M)
11 „ **Schöch** Carl (M)
61 „ **Wursche** Franz (M)

31. Oktober 1903

78 IR. **Makowiczka** Gustav (M) (ük.) zug. Generalstab
53 „ **Hočevar** Franz (M)
94 „ **Watzlawik** Franz (M)

1. November 1903

86 IR. **Hartmann** Johann (M)
2 „ **Koch** Walter (M)
14 „ **Eckert v. Dietenock** Rudolf (M)
63 „ **Syré** August (M)
1 „ **Spálený** Eugen (M)
99 „ **Hanak** Emanuel (M)
2 bh. IR. **Koniakowsky** Bruno (M)
29 IR. **Pitha** Eugen (M)
37 „ **Dán v. Apsa** Artur (M)
96 „ **Spatzier** Alois (M)
27 „ **Kórody** Johann (M)
11 „ **Schubert** Franz (M)
76 „ **Stüdemann** Robert (M)
8 „ **Rziha** Rudolf (M)
90 „ **Heerlein** August (M)
79 „ **Hampl** Gustav (M)
4 „ **Kopal** Wilhelm (M)
102 „ **Vendler** Hugo (M)
1 bh. IR. **Horak** Carl (M)
62 IR. **Bihar** Árpád (M)
88 „ **Messmer** Oskar (M)
43 „ **Stainer** Joseph (M)
82 „ **Pekeč** Milan (M)
89 „ **Malik** Carl (M)
45 „ **Majoni** Robert (M)
17 „ **Wohlmann** Franz (M)
10 „ **Goblet** Oskar (M)
1 bh. IR. **Schwörer** Hugo (M)
79 IR. **Schlindenbuch** Rudolf (M)
67 „ **Hipper** Ludwig (M)
86 „ **Nebodi** Heinrich (M)
42 „ **Kühne** Adolf (M)
54 „ **Eder** Adalbert (M)
FJB. 21 **Majtinger** Adalbert (M)

Digitized by Google

1. November 1903

86 IR. **Deak** Marcellus (M)
72 „ **Bretschneider** Franz Freih. v. (M)
75 „ **Vujanić** Peter (M)
24 „ **Höberth** Johann (M)
54 „ **Klamper** Emil (M)
50 „ **Jombart** Emil (M)
34 „ **Kovács de Mád** Árpád (M)
LIK. **Bánffy** v. **Losoncz** Julius Freih. (M)
102 IR. **Ritt** Eugen (M)
72 „ **Kasparek** Johann (M)
15 „ **Petross** Johann (M)
67 „ **Madincea** Viktor (M)
72 „ **Hennig** Leonhard (M)
19 „ **Szücs** Carl (M)
55 „ **Stefan** Eduard (M)
63 „ **Brendl** Carl (M)
53 „ **Alpi** Friedrich (M)
91 „ **Eibich** Johann (M)
27 „ **Černý** Gustav (M)
bh. FJB. **Rumpold** Edl. v. **Rumfels** Oskar (M)
ETR. **Siegert** Paul (M)
62 IR. **Částek** Ottokar (M)
95 „ **Ždimal** Viktor (M)
10 „ **Kotzourek** Viktor (M)
47 „ **Künigl** Freih. zu **Ehrenburg** Emil Gf. v. (M)
51 „ **Bayer** Julius (M)
30 „ **Pastor** Carl (M)
100 „ **Intichar** Artur (M)
64 „ **Kołomyjczuk** Alexander (M)
29 „ **Guggenberger** Ludwig (M)
85 „ **Hadnagy** Dominik (M)
65 „ **Nuss** Julius (M)
22 „ **Lötsch** Anton (M)
87 „ **Blaisel** Guido Marq. du (M)
66 „ **Wenzel** Engelbert (M)
100 „ **Quatter** Joseph (M)
21 „ **Ascherl** Rudolf (M)
67 „ **Schubert** Heinrich (M)
80 „ **Fügner** Heinrich 3 (M)
83 „ **Blettinger** Carl (M)
74 „ **Lamatsch** Carl (M)
20 „ **Weizel** Franz (M)
75 „ **Gobetzky** Robert (M)
35 „ **König** Carl (M)
2 „ **Ott** Carl (M)
12 „ **Krancsevics** Johann (M)
75 „ **Lavaulx** Freih. v. **Vrécourt** Hugo Gf. (M)

1. November 1903

85 IR. **Metz** Julius (M)
11 „ **Streb** Leopold (M)
59 „ **Stephelbaur** Johann (M)
21 „ **Strastil** v. **Strassenheim** Edmund (M)
18 „ **Schwinger** Edmund (M)
46 „ **Jakoby** Artur (M)
51 „ **Krenedits** Alexander (M)
96 „ **Langauer** Anton (M)
65 „ **Müller** Otto (M)
65 „ **Paulus** Johann (M) (Ük.) Milgeogr. Inst.
16 „ **Brust** Georg (M)
70 „ **Plundrich** August (M)
68 „ **Poppel** Gustav (M)
8 „ **Kanduscher** Eduard (M)
39 „ **Horváth** Julius (I.) (M)
PB. 11 **Franke** Carl (M) (Ük.) zug. MBA. 7. Korps
26 IR. **Eikhart** Gustav (M)
78 „ **Stöver** Ferdinand (M)
PB. 8 **Frank** Johann (M)
83 IR. **Willinger** Alfons (M)
49 „ **Baur** Wenzel (M)
22 „ **Fodermayer** Carl Edl. v. (M)
36 „ **Jasbec** Anton (M)
1 bh. IR. **Kadeřavek** Rudolf (M)
4 „ **Porák** Emil (M)
79 IR. **Baczyński** Julius (M)
102 „ **Lorenz** August (M)
36 „ **Tullits** Ludislaus (M)
93 „ **Ambrozi** Eugen (M)
51 „ **Boldea** Gregor (M)
64 „ **Seifert** Rudolf (M)
2 TJR. **Ringer** Eduard (M) (Ük.) Milgeogr. Inst.
97 IR. **Salomon** Hubert Edl. v. (M)
70 „ **Poppovits** Kornell (M)
15 „ **Piffl** Albin (M)
39 „ **Scotti** Ludwig (M)
39 „ **Miklósi** Alexander (M)
56 „ **Lorenz** Maximilian (M)
35 „ **Schmid** Robert (M)
2 „ **Melichár** Johann (M)
56 „ **Rocholt** Edgar (M)
57 „ **Hammer** Hugo (M)
96 „ **Kankovszky** Alfred (M)
38 „ **Váralljay** Adalbert (M)
44 „ **Brunner** Johann (M)
81 „ **Buchinger** Viktor (M)
69 „ **Biedler** v. **Bessenyö** Paul (M)

1. November 1903

89 IR. **Pernó** Adam (M)
16 „ **Redl** Eugen (M)
21 „ **Franke** Wilhelm (M)
23 „ **Pavelec** Franz (M)
52 „ **Kotschy** Agathon (M)
26 „ **Palkh** Ferdinand (M)
28 „ **Lavante** Adalbert (M)
1 „ **Menschik** Anton (M)
64 „ **Keul** Hermann (M)
32 „ **Schmidt** Gustav (M)
61 „ **Seeling** Hans (M)
82 „ **Kreutzer** Carl (M)
57 „ **Duhan** Hubert (M)
6 „ **Tabaczyński** Johann (M)
44 „ **Járos** Arnold (M)
57 „ **Souček** Carl (M)
50 „ **Fünkh** Otto (M)
70 „ **Kutschera** Richard (M) (Ük.) Provoff. 40. IBrig.
31 „ **Weisz** Theodor (M)
2 „ **Zentner** Rudolf (M)
79 „ **Krátký** Viktor (M)
21 „ **Hein** Hugo (M)
76 „ **Kron** Rudolf (M)
51 „ **Obendorfer** Julius (M)
34 „ **Latterer** v. **Lintenburg** Konstantin Ritt. (M)
66 „ **Radda** Carl (M)
61 „ **Vogl** Carl (M) (Ük.) MilURealsch. Fischau
99 „ **Knapp** Adolf (M)
85 „ **Ludikár** Gustav (M)
3 „ **Powrożnicki** Alexander (M)
6 „ **Platzer** Friedrich (M)
7 „ **Spálený** Friedrich (M)
95 „ **Lejhanec** Heinrich (M)
101 „ **Rainer** Edl. v. **Traisenheim** Johann (M)
98 „ **Ogorelec** Alois (M)
88 „ **Seewald** Julius (M)
25 „ **Ilosvay** v. **Nagy-Ilosva** Eugen (M)
78 „ **Wolfzettel** Franz (M)
64 „ **Kruta** Otto (M)
63 „ **Pfohl** Franz (M)
47 „ **Havlíček** Carl (M)
26 „ **Wawrik** Franz (M)
71 „ **Ditz** Joseph (M)
31 „ **Stieböck** Alois (M)
102 „ **Kollarz** Friedrich (M)
81 „ **Scheriau** Edl. v. **Kranichshain** Hugo (M)
60 „ **Thour** Zdenko (M)

Digitized by Google

Leutnants

1. September 1894

PB. 12 **Haller** v. **Hallenburg** Edmund Ⓜ (WG)

1. November 1896

FJB. 30 **Karger** Maximilian Ⓜ (WG)
3 TJR. **Zalay** de **Hagyáros** Adalbert Ⓜ

1. Mai 1897

PB. 14 **Grosz** Anton Ⓜ (WG)

1. November 1897

15 IR. **Feistmantel** Ottokar Ⓜ
91 „ **Neugebauer** Ferdinand Ⓜ
14 „ **Holeček** Stanislaus Ⓜ
59 „ **Pensch** Gabriel Ⓜ (WG)

1. September 1898

4 IR. **Tunkl** v. **Aschbrunn** und **Hohenstadt** Ferdinand Freih. Ⓜ
29 „ **Müller** v. **Wandau** Rudolf Ⓜ (WG)

1. November 1898

16 IR. **Pavleković** Vatroslav Ⓜ
14 „ **Ketto** Franz Ⓜ (WG)
38 „ **Götzinger** Franz Ⓜ
97 „ **Szyszkowitz** Rudolf Ⓜ (Uk.) zug. k. k. Gendarmerie
40 „ **Šebesta** Ottokar Ⓜ (Uk,) k.k. Gendarmerie
74 „ **Stech** Rupert Ⓜ
13 „ **Jilich** Carl Ⓜ
PB. 13 **Břesky** Adolf Ⓜ
13 IR. **Walter** Rudolf Ⓜ
33 „ **Ivo** Ferdinand Ⓜ
12 „ **Hladký** Rudolf Ⓜ
75 „ **Freiheit** Ludwig Ⓜ (WG)
77 „ **Codarcea** Viktor Ⓜ
100 „ **Mayer** Hugo Ⓜ
1 bh. IR. **Machold** Joseph Ⓜ
101 „ **Kraus** Kamill Ⓜ
3 „ **Schuh** Emil Ⓜ
32 „ **Precupu** Simon Ⓜ

1. November 1898

66 IR. **Knauer** Ludwig Ⓜ
77 „ **Sanko** Heinrich Ⓜ
91 „ **Paparella** Spiridion Ⓜ
36 „ **Bartsch** Edl. v. **Treuwehr** Maximilian Ⓜ
91 „ **Pecurariu** Georg Ⓜ
73 „ **Rehberger** Emanuel Edl. v. Ⓜ
59 „ **Thym** Alfred Ⓜ
61 „ **Baur** Ferdinand v. Ⓜ
101 „ **Suttner** Andreas Ⓜ
29 „ **Vitál** Alexander Ⓜ
72 „ **Kozlik** Carl Ⓜ
82 „ **Schindl** Ernst Ⓜ
1 „ **Wallner** Carl Ⓜ
76 „ **Puxbaum** v. **Grünfeld** Eugen Ⓜ
72 „ **Brunner** Eduard Ⓜ
90 „ **Kvaternik** Slavko Ⓜ
33 „ **Rumler** Otto Ⓜ
2 bh. IR. **Žischka** Richard Ⓜ
8 IR. **Schröder** Bruno Ⓜ
65 „ **Dolveth** Aladár Ⓜ
54 „ **Pajk** Paul Ⓜ
3 „ **Purschka** Artur Ritt. v. Ⓜ
41 „ **Willmann** Ferdinand Ⓜ (WG)
92 „ **Nadasky** Mirko Ⓜ
25 „ **Kwaček** August Ⓜ
47 „ **Hölczl** Elemér Ⓜ
44 „ **Beust** August Freih. v. Ⓜ
18 „ **Olteanu** Johann Ⓜ
44 „ **Laad** Richard Ⓜ
18 „ **Blažević** Joseph Ⓜ
30 „ **Kolischer** Emil Ⓜ
12 „ **Germershausen** Augustin Ⓜ (Uk.) Milgeogr. Inst.
74 „ **Popović** Sava Ⓜ
71 „ **Bradamante** Heinrich Ⓜ
70 „ **Hadviger** Emanuel Ⓜ
60 „ **Hayder** Rudolf Ⓜ
49 „ **Kleiszl** Heinrich Ⓜ
4 „ **Seidl** Joseph Ⓜ
26 „ **Linkh** Alfred Ⓜ
61 „ **Kudielka** Friedrich Ⓜ
71 „ **Toifel** Stephan Ⓜ

1. November 1898

66 IR. **Jirusch** Otto Ⓜ
29 „ **Freygang** Carl Ⓜ
87 „ **Krick** Wilhelm Ⓜ
76 „ **Marinics** Johann Ⓜ
79 „ **Reya** Edl. v. **Castoletto** Philipp Ⓜ (Uk.) zug. k. k. Gendarmerie
81 „ **Libisch** Oskar Ⓜ
9 „ **Gold** Raimund Ⓜ
72 „ **Vészits** Ludwig Ⓜ
23 „ **Prett** Joseph Ⓜ
100 „ **Launsky** v. **Tieffenthal** Johann Ritt. Ⓜ
67 „ **Braunsteiner** Virgil Ⓜ
4 „ **Asbóth** Eduard v. Ⓜ
36 „ **Radić** Bogdan Ⓜ
42 „ **Schönecker** Carl Ⓜ
11 „ **Czar** Ernst Ⓜ
27 „ **Rimmer** Nikolaus Ⓜ
14 „ **Fait** Carl Ⓜ
14 „ **Kandó** v. **Egerfarmos** Tibor Ⓜ
38 „ **Maschauer** Friedrich v. Ⓜ
100 „ **Pirka** Robert Edl. v. Ⓜ
75 „ **Pedenkowski** Wilhelm Ⓜ
43 „ **Hey** Hugo Ⓜ
62 „ **Dwořak-Kürner** Carl Ⓜ
3 bh. IR. **Bitterlich** Augustin Ⓜ
77 IR. **Hoffmann** Adalbert Ⓜ
4 „ **Paxy** v. **Pákos** Ferdinand Ⓜ
12 „ **Bauer** Otto Ⓜ
66 „ **Pettera** Johann Ⓜ
5 „ **Czigányi** Koloman Ⓜ
27 „ **Horváth** Julius (II.) Ⓜ
53 „ **Frnka** Leo Ⓜ
80 „ **Úlehla** Stanislaus Ⓜ
1 bh. IR. **Maly** Emmerich Ⓜ
80 IR. **Tomas** Ludwig Ⓜ
85 „ **Stojić** Woin Ⓜ
2 „ **Lampe** Árpád Ⓜ
83 „ **Battek** Julius Ⓜ
47 „ **Madejski** Thaddäus Ritt. v. Ⓜ
48 „ **Jasny** Hermann Ⓜ
32 „ **Weiler** Alfons Ⓜ
36 „ **Siegl** Ernst Ⓜ

Digitized by Google

1. November 1898

33 IR. **Fiedler** Hubert Ⓜ
32 „ **Jeszenák de Királyfia** Paul Freih. Ⓜ (WG)
24 „ **Herrmann** Anton Ⓜ
100 „ **Wagner** Géza Ⓜ
68 „ **Kant** Árpád Ⓜ
25 „ **Dembsher** Alfons Ⓜ
68 „ **Theil** Joseph Ⓜ
54 „ **Forster** Alois Ⓜ
88 „ **Hosch** Felix Ⓜ
89 „ **Wydra** Rudolf Ⓜ
20 „ **Ziwsa** Alfred Ⓜ
19 „ **Popovici** Aurel Ⓜ
84 „ **Hrasche** Johann Ⓜ
86 „ **Schreiber** Hugo Ⓜ
81 „ **Poten** Rudolf v. Ⓜ
37 „ **Zimmermann** Roman Ⓜ
47 „ **Reinisch** Edl. v. **Sonderburg** Carl Ⓜ
81 „ **Sypniewski** Alfred Ritt. v. Ⓜ
84 „ **Kirchner** Desiderius Ⓜ
34 „ **Putnoky de Putnok** Joseph Ⓜ
2 bh. IR. **Sukup** Johann Ⓜ
94 IR. **Molnár** Stephan Ⓜ
55 „ **Rist** Wilhelm Ⓜ
80 „ **Ptačovský** Friedrich Ⓜ
23 „ **Detrich** v. **Benedekfalva** Alexander Ⓜ
22 „ **Janota** Stanislaus Ⓜ
71 „ **Keppelmüller** Joseph Ⓜ
93 „ **Sabothy** Heinrich Ⓜ (Ük.) zug. bh. Gendkorps
34 „ **Pavellich** Franz Ⓜ
84 „ **Mittermayr** Julius Ⓜ
101 „ **Kapiller** Oskar Edl. v. Ⓜ
37 „ **Weiss** Anton Ⓜ
42 „ **Zsivkovits de Torontál-Sziget** Duschan Ⓜ
85 „ **Lerner** Alfred Ⓜ
4 bh. IR. **Holzer** Johann Ⓜ
29 IR. **Halla de Szent Demeter** Artur Ⓜ
2 TJR. **Sandner** Emil Ⓜ
34 IR. **Hrachan** Otto Ⓜ

1. Mai 1899

61 IR. **Juhász** Ernst Ⓜ
3 TJR. **Tomić** Julius Ⓜ
3 bh. IR. **Fichna** Zdenko Ⓜ
22 IR. **Rakssányi** Gustav Ⓜ
9 „ **Seidel** Joseph Ⓜ
32 „ **Barausch** Anton Ⓜ

1. Mai 1899

20 IR. **Dobeš** Maximilian Ⓜ
36 „ **Koltscharsch** Maximilian Ⓜ
61 „ **Kiss** Edmund Ⓜ
32 „ **Tuma** Erwin Ⓜ (WG)
30 „ **Handler** Richard Ⓜ
63 „ **Wittmann** Gustav Ⓜ
10 „ **Schlömicher** Franz Ⓜ
87 „ **Weber** Otto Ⓜ
98 „ **Koupil** Felix Ⓜ
51 „ **Jelussig** Oskar Edl. v. Ⓜ
35 „ **Tetzeli** v. **Rosador** Johann Ⓜ
19 „ **Fridl** Wilibald Ⓜ

1. September 1899

ETR. **Bartha** v. **Dalnokfalva** Viktor
PB. 9 **Nawratil** Stanislaus
1 TJR. **Lambichler** Alois
68 IR. **Zorics** Arsen Edl. v.
73 „ **Schmid** Hugo
72 „ **Theisz** Hans
2 TJR. **Brougier** Rudolf
FJB. 7 **Plentzner** v. **Scharneck** Carl Ritt.
PB. 3 **Hampl** Arno
1 bh. IR. **Knopp** v. **Kirchwald** Carl
71 IR. **Wittas** Hans Ritt. v.
17 „ **Lukano** Edl. v. **Savenburg** Rudolf
FJB. 9 **Schücker** Edl. v. **Hunnwall** Franz
4 TJR. **Schilhawsky** v. **Bahnbrück** Richard Ritt.
7 IR. **Nischelwitzer** Oswald
PB. 15 **Hartmann** Hugo
ETR. **Busek** Egon
FJB. 28 **Förster** Felix Ritt. v.
18 IR. **Holub** Hugo
PB. 8 **Czech** Emanuel
29 IR. **Schima** Albert
39 „ **Say** Viktor
ETR. **Janatschek** Emil
67 IR. **Agotha** Árpád
1 bh. IR. **Pietruszewicz** Wladimir
59 IR. **Matota** Milutin
97 „ **Ulmansky** Fedor
13 „ **Kolbenheyer** Theodor
20 „ **Swoboda** Johann
3 „ **Pilat** Carl v.
PB. 1 **Lacchini** Heinrich
„ 15 **Mohr** Carl

1. September 1899

PB. 4 **Stipetić** Wilhelm
„ 11 **Barabas** Ludwig v.
48 IR. **Jacquemot** Maximilian
ETR. **Gerber** Lothar
PB. 6 **Schmidl** Paul
„ 7 **Tamassy** Joseph
45 IR. **Watzke** Artur
83 „ **Magori** v. **Kouffheim** Rudolf
56 „ **Saar** Felix Freih. v.
84 „ **Roubiček** Viktor
74 „ **Winnicki** v. **Radziewicz** Calixt Ritt.
11 „ **Kaltenberger** Emil
23 „ **Lenner** Nikolaus
49 „ **Bittner** Franz
PB. 10 **Nadler** Attila
ETR. **Martinov** Michael
FJB. 10 **Remiz** Alfred Edl. v.
100 IR. **Tapavicza** Stephan v.
37 „ **Jekelfalussy** v. **Jekel** und **Margitfalva** Aladár
88 „ **Gläser** v. **Ostbrunn** Theodor
6 „ **Ferrant** Ernst
9 „ **Rzieb** Heinrich
87 „ **Hanke** Heinrich (WG)
PB. 12 **Benda** Oskar
19 IR. **Schott** Ludwig
81 „ **Glombitza** Carl
47 „ **Merten** Maximilian Edl. v.
41 „ **Rosenthal-Frankau** August
27 „ **Meese** Erich
PB. 11 **Schrittwieser** Ludwig
31 IR. **Strobl** Richard
42 „ **Beier** Joseph
88 „ **Eiche** Heinrich
FJB. 17 **Konnja** Edl. v. **Konnsperg** Oskar
90 IR. **Stein** August
PB. 1 **Bäumel** Richard
„ 9 **Rambausek** Edl. v. **Rautenfels** Leo
FJB. 11 **Cavallar** Ernst v.
46 IR. **Otta** Ferdinand
FJB. 4 **Fritsch** Leo
101 IR. **Prohaska** Emanuel
66 „ **Boda** Adalbert
2 bh. IR. **Beck** Ignaz (ük.) Infkadettensch. Budapest
64 IR. **Frauenfeld** Edl. v. **Frauenegg** Adalbert
87 „ **Hibler** Eduard

Digitized by Google

1. September 1899

14 IR. **Kobbe** Hans v.
PB. 5 **Kornicki** Ladislaus
„ 7 **Musil** Wilhelm
63 IR. **Burio v. Ehrwall** Anton Ritt.
93 „ **Chmela** Oskar Edl. v.
ETR. **Pracher** Pio (ük.) Milbahn Banjaluka
90 IR. **Krombholz** Carl
28 „ **Scheidl** Johann
86 „ **Droll** Stephan
75 „ **Boldeskul** Carl
78 „ **Arnold** Anton
PB. 13 **Mzik** Wilhelm v.
„ 13 **Eminger** Ferdinand
89 IR. **Hofer** Carl
92 „ **Chmela** Emil Edl. v.
2 „ **Dietrich** Edl. v. **Sachsenfels** Maximilian
76 „ **Hillardt** Carl
16 „ **Sloss** Walter
PB. 5 **Michalowicz** Alfred
3 bh. IR. **Konjković** Georg v.
53 IR. **Czaszny** Konstantin
67 „ **Steinsdorfer** Viktor
PB. 10 **Miller** Miecislaus
77 IR. **Kandler** Adolf (ük.) Milgeogr. Inst.
PB. 6 **Schwaab** Leopold
„ 8 **Schmiedt** Anton
80 IR. **Tiefnitzer** Joachim
57 „ **Bambula** Bohuslav
FJB. 30 **Kaisser** Armin
92 IR. **Stransky** Rudolf Edl. v.
PB. 3 **Říha** Vinzenz
24 IR. **Nyczaj** Wladimir (M)
30 „ **Zoffal** Ludwig (M)
39 „ **Neudert** Richard (M)
79 „ **Brindelmayer** August (M)
50 „ **Konopasek** Emil (M)
FJB. 4 **Soxhlet** Wilhelm (M)
44 IR. **Reichard** Adalbert (M)
48 „ **Bellosics** Leopold (M)
87 „ **Springer** Walter (M) (ük.) zug. k. k. Gendarmerie
13 „ **Fröhlich** Leo (M)
3 TJR. **Poitnigg** Joseph (M)
58 IR. **Gromes** Rudolf (M)
1 TJR. **Teutsch** Johann (M)
33 IR. **Emele** Carl (M)
1 TJR. **Mollchar** Wilhelm (M) (ük.) zug. k. k. Gendarmerie

1. September 1899

4 TJR. **Haas** Kamillo (M)
13 IR. **Ziemiański** Sigismund (M)
FJB. 25 **Kainrath** Anton (M) (ük.) zug. k. k. Gendarmerie
4 IR. **Berger** Georg (M)
76 „ **Wappl** Rudolf (M)
76 „ **Waldhauser** Rudolf (M)
53 „ **Srkulj** Joseph (M)
4 TJR. **Buresch** Oskar (M)
8 IR. **Messler** Friedrich (M)
7 „ **Engelsheimb** Hermann v. (M)
48 „ **Sekulich** Theodor (M)
81 „ **Beer** Franz (M)
1 TJR. **Schiesti** Albert (M)
17 IR. **Lassbacher** Hugo (M)
34 „ **Várady-Szakmáry** Donat v. (M)
67 „ **Zima** Georg (M)
17 „ **Strzelba** Alexander (M)
23 „ **Bittermann** Béla (M)
17 „ **Zwirn** Ludwig (M)
64 „ **Fidler** Franz (M)
3 „ **Lazar** Edmund (M)
37 „ **Dea Echerolles-Krusper v. Rét-Szt.-Miklós** Stephan (M)
87 „ **Pig** Hermann (M)
64 „ **Haardt v. Hartenthurn** Carl (M)
36 „ **Riha** Anton (M)
64 „ **Hueber** Richard (M) (ük.) zug. k. k. Gendarmerie
13 „ **Zielinski** Alois (M)
48 „ **Gödölley** Ludwig (M)
100 „ **Schmied** Anton (M)
PB. 7 **Gassauer** Ludwig
24 IR. **Metzger** Hugo
4 TJR. **Lauppert v. Peharnik** Egon
1 „ **Perathoner** Wilhelm
FJB. 7 **Schmidt** Moritz
ETR. **Császár** Eugen
FJB. 6 **Moll** Albert
PB. 2 **Fischer** Artur
26 IR. **Graf** Johann
49 „ **Becher** Maximilian
PB. 6 **Heil** Franz
FJB. 21 **Srbik** Robert Ritt. v.
23 IR. **Linz** Carl
59 „ **Podhajský** Ottokar
2 TJR. **Schafařik** Wladimir
7 IR. **Konschegg** Friedrich
3 „ **Firbas** Waldemar

1. September 1899

PB. 3 **Šámal** Carl
48 IR. **Karl** Ferdinand
40 „ **Želisko** Johann
ETR. **Jakupec** Viktor
„ **Čmuchal** Rudolf
PB. 1 **Komers** Eduard
86 IR. **Conrad** Arnold
92 „ **Joanovits** Johann
3 TJR. **Theil** Carl
12 IR. **Titze** Georg
PB. 9 **Polaczek** Albert
15 IR. **Wenzilozke** August
PB. 9 **Gyurkovics** Carl
„ 5 **Schneider** Rudolf
2 IR. **Incze** Zoltán
PB. 9 **Bendian** Emil
„ 10 **Rehberger** Rudolf Edl. v.
„ 2 **Schmedes** Hans v.
76 IR. **Petrovits v. Chabamutnik Ruza** und **Ruzsinos** Aristid
71 „ **Vogl** Konrad
63 „ **Reini** Othmar
60 „ **Körmendy** Ludwig
PB. 14 **Ritschel** Hugo
„ 4 **Živković** Eugen
34 IR. **Sobotić v. Ivanska** Emil
20 „ **Grohmann** Carl
PB. 14 **Sólyom-Fekete** Gerard
FJB. 23 **Figura** Artur Edl. v.
19 IR. **Zierler** Friedrich
82 „ **Pokorny** Edmund
43 „ **Salcher** Paul
PB. 7 **Pap** Adalbert
45 IR. **Schücker** Edl. v. **Hunnwall** Joseph
54 „ **Hettwer** Theodor
43 „ **Negrea** Viktor
PB. 6 **Comșa** Viktor (WG)
93 IR. **Fournier** Eduard v.
4 bh. IR. **Fritz** August
30 IR. **Bulla** Maximilian
33 „ **Popp** Alexander
69 „ **Schneider** Eugen
11 „ **Oberdanner** Maximilian
58 „ **Nitschmann** Egon
PB. 13 **Parsch** Viktor
42 IR. **Pallang** Anton
ETR. **Budisavljević** Dušan v.
34 IR. **Fejérváry v. Komlós-Keresztes** Ladislaus
85 „ **Péchy v. Péchujfalu** Aladár

Digitized by Google

1. September 1899

6 IR. **Partl** Franz
66 „ **Bakay v. Szent-István-Baksa** Alexander
ETR. **Hinke** Hermann Edl. v.
70 IR. **Keller v. Schleitheim** Edmund
97 „ **Bach** Joseph
14 „ **Vogel** Friedrich
PB. 8 **Resch** Georg
59 IR. **Quirsfeld** Rudolf
18 „ **Warschak** Carl
PB. 11 **Sandner** Alexander
2bh.IR. **Mandić** David
47 IR. **Prack** Richard Edl. v.
74 „ **Petényi** Geza v.
80 „ **Frank** Eugen
53 „ **Stein** Julius
9 „ **Duschek** Philipp
84 „ **Schuster** Gustav
21 „ **Tschernich** Joseph
22 „ **Kandler** Hubert
38 „ **Ballsch** Oskar
81 „ **Müller v. Rétfalu** Theodor
5 „ **Siess** Alois
50 „ **Péter** Elemér
64 „ **Roretz** Albrecht v.
41 „ **Wolf** Julius
10 „ **Heidler** Edl. v. **Hellborn** Zdenko
ETR. **Czelechowsky** Rudolf
„ **Kossowicz** Xenophon
72 IR. **Döller v. Popradvölgy** Anton

1. November 1899

31 IR. **Schrom** Johann (M)
58 „ **Dittrich** Joseph (M)
PB. 4 **Žaar** Leopold (M) (WG)
31 IR. **Tóth** Aaron (M)
98 „ **Mirosavljević** Emil (M)
70 „ **Sojka** Alfons (M)
75 „ **Gallé** Franz (M)
63 „ **Csipkés** Albert (M)
27 „ **Kaiserfeld** Robert v. (M)
PB. 3 **Seifert** Ferdinand (M)
„ 9 **Jilg** Hugo (M)
FJB. 11 **Rosmann** Hugo (M) (Ok.) Milgeogr. Inst.
38 IR. **Peter** Artur (M)
2 „ **Hofrichter** Adolf (M)
PB. 7 **Zeidner** Gustav (M)
„ 3 **Exner** Emil (M)

1. November 1899

73 IR. **Lavitzky** Joseph (M)
PB. 12 **Zimmermann** Gustav (M)
46 IR. **Réder** Viktor (M)
PB. 1 **Tiller** Richard (M)
„ 6 **Geist** Carl Ritt. v. (M)
99 IR. **Nekarda** Alois (M)
81 „ **Hörer** Rupert (M)
73 „ **Böhm** Johann (M)
4 „ **Montani** Julius (M)
69 „ **Steinitzer** Friedrich (M)
27 „ **Scholz** Hugo (M)
37 „ **Bokross** Johann (M)
FJB. 28 **Leist** Andreas (M)
93 IR. **Mayerhofer** Carl (M)
93 „ **Keinert** Adolf (M)
ETR. **Weinmann** Michael (M)
PB. 6 **Grünwald** Ignaz (M) (Ok.) Milgeogr. Inst.
3 IR. **Lütgendorf** Michael Freih. v. (M)
53 „ **Buzarov-Kick** Carl (M)
72 „ **Fichna** Erich (M)
91 „ **Polanský** Alois (M)
26 „ **Kaltschmid** Paul (M) (Ok.) Milgeogr. Inst.
PB. 15 **Reissig** Carl (M)
„ 9 **Hofmeister** Anton (M)
1 IR. **Adasiewicz** Friedrich (M)
32 „ **Bossák** Georg (M)
ETR. **Grünberg-Ruttner** Alfons Edl. v. (M)
19 IR. **Vitál** Julius (M)
11 „ **Mimra** Ägidius (M)
7 „ **Holub** Emil (M)
90 „ **Repper** Heinrich (M)
FJB. 2 **Stohanzl** Carl (M)
84 IR. **Weydner** Friedrich (M)
FJB. 9 **Dimmel** Richard (M)
4 TJR. **Horn** Emil (M)
PB. 10 **Pleban** Lionel (M)
„ 4 **Schmidt** Edmund (M)
88 IR. **Dobroz** Guerrino (M)
2bh.IR. **Dörrfeld** Kamillo (M)
97 IR. **Fischer** Alois (M)
FJB. 16 **Šmejda** Ulrich (M)
2 IR. **Müller** Alois (M)
ETR. **Scheda** Robert Ritt. v. (M)
34 IR. **Spannraft** Alexander (M)
82 „ **Lukács** Béla (M)
48 „ **Kovačević** Nikolaus GVK. (M)
3 „ **Vycichl** Carl (M)
ETR. **Thalwitzer** Friedrich (M)

1. November 1899

2bh.IR. **Kobelnigg** Ämilian (M)
4 „ **Ullmann** Adolf (Ok.) Milgeogr. Inst.
19 IR. **Jelen** Gustav (M)
94 „ **Kern** Emerich (M)
59 „ **Möchel** Rudolf (M)
19 „ **Schmidt** Egon (M)
51 „ **Ladányi** Ferdinand (M)
PB. 12 **Atzinger** Julius (M)
17 IR. **Ligotzky** Vinzenz (M)
91 „ **Wambera** Rudolf (M)
89 „ **Witavský** Franz (M)
70 „ **Zamolo** Friedrich (M)
94 „ **Stattina** Johann (M)
95 „ **Tollich** Oskar (M)
FJB. 31 **Wotke** Julius (M)
63 IR. **Kuhn** Rudolf (M)
PB. 2 **Ullmann** Heinrich (M)
81 IR. **Mazel** Othmar (M)
16 „ **Herzig** Joseph (M)
69 „ **Danzinger** Paul (M)
17 „ **Sellyey** Emil (M)
FJB. 23 **Sittig** Robert (M)
91 IR. **Bazala** Franz (M)
20 „ **Pawlik** Franz (M)
76 „ **Veigl** Joseph (M)
71 „ **Adler** Leopold (M)
35 „ **Hoyer** Joseph (M)
28 „ **Zerlauth** Rudolf (M)
PB. 8 **Orieth** Carl (M)
1 IR. **Kristinus** Franz ♁ (M)
PB. 15 **Lahn** Oskar (M)
45 IR. **Mauritz** Friedrich (M)
25 „ **Castelliz** Waldemar (M)
34 „ **Linkesch** Carl (M)
54 „ **Martinovszky** Anton (M)
50 „ **Baltezan** Joseph (M)
12 „ **Feil** Georg (M)
FJB. 17 **Samen** Wilhelm (M)
26 IR. **Novák** Wilhelm (M)
93 „ **Theban** Pius (M)
102 „ **Hoffer** Koloman (M)
83 „ **Lochbihler** Adolf (M)
3 TJR. **Eymuth** Artur (M)
10 IR. **Butzke** Adolf (M)
85 „ **Egor v. Ruma** Erwin (M)
PB. 5 **Heil** Anton (M)
75 IR. **Sratka** Anton (M)
68 „ **Göbölös** Carl (M)
73 „ **Slama** Carl (M)
51 „ **Szabó** Adalbert (M)
62 „ **Szentmiklósy v. Szökefalva** Georg (M)
31 „ **Krejči** Anton (M)
PB. 5 **Holler** Kornelius (M)

Digitized by Google

1. November 1899

88 IR. **Schlesinger** Robert (M)
37 „ **Bach v. Mágocs** Ludwig (M)
84 „ **Kornherr** Carl (M)
99 „ **Feikel** Rudolf (M)
38 „ **Steiner** Heinrich (M)
35 „ **Herzl** Rudolf (M)
43 „ **Poplanu** Aurel (M)
29 „ **Gerebényi** Vidor (M)
21 „ **Staudinger** Carl (M)
25 „ **Keszler** Adalbert (M)
56 „ **Waka** Carl (M)
6 „ **Stróda** Eugen (M)
23 „ **Majcen** Emil (M)
PB. 11 **Schaffer** Otto (M)
55 IR. **Novosad** Joseph (M)
PB. 13 **Graf** Oskar (M)
26 IR. **Lapos** Géza (M)
62 „ **Imre** Nikolaus v. (M)
76 „ **Schuppanzigh** v. **Frankenbach** Franz (M)
PB. 14 **Schnitzler** August (M)
13 IR. **Bartoňec** Franz (M)
1 bh. IR. **Bobkowski** Heinrich (M)
41 IR. **Seidl** Adolf (M)
4 bh. IR. **Teyschl** Ludwig (M)
95 IR. **Adametz** Johann (M)
39 „ **Hatházy** Géza (M)
ETR. **Gerlich** Carl (M)
89 IR. **Oliwa** Heinrich (M)
69 „ **Derner** Johann (M)
13 „ **Vogelhuber** Johann (M)
FJB. 31 **Riedl** Joseph (M)
24 IR. **Schiefner** Guido Edl. v. (M)
92 „ **Varga** Alexius (M)
83 „ **Brecht** von der **Wallwacht** Viktor (M)
87 „ **Hofmann** Alfons (M)
46 „ **David** Rudolf (M)
36 „ **Seemann** Edl. v. **Sanahorst** August (M)
23 „ **Skoda** Franz (M)
42 „ **Jaworski** Zdislaus (M)
66 „ **Bohár** Béla (M)
57 „ **Swolba** Alois (M)
77 „ **Gold** Friedrich (M)
34 „ **Semlitsch** Rudolf (M)
32 „ **Hedrich** Stephan (M)
66 „ **Mráček** Gottfried (M)
101 „ **Overbeck** Alfred Edl. v. (M)
62 „ **Müller** Gustav (M) (WG)
65 „ **Reischl** August (M)
58 „ **Ritt** Alois (M)

1. November 1899

18 IR. **Klöckner** Alfons (M)
14 „ **Herbay** Emil v. (M)
75 „ **Stoklaska** Paul (M)
41 „ **Mach** Gottfried (M)
15 „ **Birwas** Franz (M)
30 „ **Roll** Carl (M)
PB. 12 **Juhász** Ernst (M)
50 IR. **Wenedikter** Gustav (M)
79 „ **Vobl** Joseph (M)
80 „ **Schicki** Alfons (M)
34 „ **Hitsch** Emil (M)
4 bh. IR. **Koller** Ludwig (M)
83 IR. **Weber** Hugo (M)
1 bh. IR. **Anderlik** Franz (M)
PB. 14 **Spitznagel** Adalbert (M)
83 IR. **Nagy** Géza (M)
PB. 10 **Gnambs** Carl (M)
22 IR. **Srnetch** Paul (M)
16 „ **Heinz** Ernst (M) (WG)
39 „ **Jessernigg** Gustav (M)
9 „ **Petritsch** Otto (M)
61 „ **Gall** Rudolf (M)
77 „ **Holub** Hugo (M)
78 „ **Kramař** Joseph (M)
68 „ **Rellos** Milan (M)
10 „ **Brenner** Artur (M)
57 „ **Seinković** Rudolf (M)
56 „ **Swoboda** Johann (M)
50 „ **Melzer** Johann (M)
bh. FJB. **Jeršinović** August (M) (ük.) zug. bh. Gendkorps
8 IR. **Bleyle** Wilhelm Ritt. v. (M)
7 „ **Laufberger** Ferdinand (M)
40 „ **Berger** Franz (M)
40 „ **Brandstätter** Viktor (M)
70 „ **Kobe** Johann (M)
95 „ **Valenta** Wilhelm (M)
24 „ **Kraemer** Hugo (M)
64 „ **Popov** Duschan (M)
59 „ **Eckharth** Franz (M)
90 „ **Sakař** Viktor (M)
41 „ **Maenner** Gustav (M)
PB. 6 **Tegel** Rudolf (M)
100 IR. **Pelzel** Leopold (M)
101 „ **Chavanne** Rudolf Edl. v. (M)
46 „ **Malek** Gottfried (M)
82 „ **Bernhardt** Georg (M)
29 „ **Bertalanffy** Iwan v. (M)
32 „ **Barthalos** Ludwig (M)
70 „ **Meister** Carl (M)
5 „ **Cservenka** Johann (M)

1. November 1899

39 IR. **Skřivánek** Franz (M)
77 „ **Krátký** Ernst (M)
89 „ **Kretschmer** Albert (M)
60 „ **Amberger** Friedrich (M)
48 „ **Dvoraček** v. **Joskov** Richard (M)
65 „ **Göttlicher** Otto (M)
90 „ **Rada** Rudolf (M)
14 „ **Pengl** Johann (M)
47 „ **Leeb** Carl v. (M)
31 „ **Niemetz** Franz (M)
3 bh. IR. **Vallazza** Carl (M)
22 IR. **Schorn** Joseph (M)
98 „ **Gliubreiner** Julius (M)
4 bh. IR. **Šampalik** Carl (M)
PB. 4 **Schätzler** Alfred (M)
86 IR. **Müller** Gustav (M)
70 „ **Dereani** Wilhelm (M)
46 „ **Höller** Hugo (M)
45 „ **Stránsky** Franz (M)
8 „ **Röhrs** Adolf (M)
77 „ **Lukesch** Alfred (M)
9 „ **Kühnel** Artur (M)
84 „ **Degasperi** Bruno (M)
18 „ **Krainz** Eduard (M)
51 „ **Enkelhardt** Carl (M) (WG)
2 bh. IR. **Marek** Bruno (M)
69 IR. **Trautmann** Egon Ritt. v. (M)
76 „ **Udvardy** Siegmund v. (M)
2 „ **Kovács** Joseph (M)
84 „ **Münnich** Alfred (M)
14 „ **Scheibner** Adalbert (M)
10 „ **Hartmann** Maximilian (M)
32 „ **Fuchs** Georg (M)
98 „ **Noé** Ludwig (M)
11 „ **Cramer** Carl (M)
87 „ **Farsch** Peter (M)
36 „ **Dittmann** v. **Vendeville** Alfred Ritt. (M)
44 „ **Hauke** Guido (M)
79 „ **Cumar** Carl (M)
4 bh. IR. **Frohmüller** Ludwig (M)
63 IR. **Winternitz** Wilhelm (M)
25 „ **Krauss** Rudolf (M)
51 „ **Heinisch** Adolf (M)
89 „ **Longera** Leopold (M)
58 „ **Holzgärtner** Norbert (M)
86 „ **Zsilinszky** Alexander (M)
78 „ **Schuster** Ernst (M)
1 bh. IR. **Pichler** Johann (M)
62 IR. **Weis** Hugo (M)

Digitized by Google

1. November 1899

33 IR. **Lamm** Hugo (M)
101 „ **Haas** Oskar (M)
52 „ **Wujić** Konstantin (M)
61 „ **Lehotzky** Gustav v. (M)
72 „ **Allexin** Edmund (M)
18 „ **Demić de Brubnograd** Miroslaw (M)
16 „ **Jonke** Ferdinand (M)
21 „ **Marčić** Vinzenz (M)
63 „ **Foschum** Maximilian (M)
50 „ **Szilágyi de Székely-Földvár** Desiderius (M)
32 „ **Vadnay** Stephan v. (M)
52 „ **Görtz** Hugo v. (M)
4 „ **Löbl** Carl (M)
5 „ **Földényi** Michael (M)
58 „ **Bonga** Hugo (M)
38 „ **Gorstlauer** Julius (M)
50 „ **Kühni** Maximilian (M)
22 „ **Peuker** Joseph (M)
15 „ **Pawlik** Hugo (M)
79 „ **Gürtler** Carl (M)
6 „ **Szendij** Koloman (M)
27 „ **Kulcsár** Stephan (M)
6 „ **Röhling** Nikolaus (M)
85 „ **Tvrdek** Othmar (M)
19 „ **Kiss v. Kóny** Ernst (M)
36 „ **Fuchs** Michael (M)
71 „ **Maschat** Carl (M)
29 „ **Enyedy** Stephan (M)
65 „ **Stejskal** Carl (M)
56 „ **Fassl** Viktor (M)
87 „ **Dengel** August (M)
54 „ **Klobučar** Joseph (M)
13 „ **Oeser** Joseph (M)
96 „ **Proskowetz** Johann (M)
50 „ **Vaulland** Johann (M) (WG)
32 „ **Wainiczke** Rudolf (M)
46 „ **Pap de Kökényesd** Franz (M)
36 „ **Scheri** Eduard (M)
18 „ **Novak** Julius (M)
70 „ **Spousta** Wenzel (M)
89 „ **Kerdić** Alexander (M)
92 „ **Wondráček** Heinrich (M)
82 „ **Darebníček** Carl (M)
6 „ **Beer** Rudolf (M)
8 „ **Tazoll** Emil GVK. (M)
85 „ **Hübchen** Nikolaus (M)
32 „ **Baron** Franz (M)
69 „ **Grimm** Carl (M)
49 „ **Schuch** Edl. v. **Hellbrück** Emil (M)
59 „ **Miculescu** Adrian (M)

1. November 1899

55 IR. **Kämpf** Johann (M)
46 „ **Stadler** Maximilian (M)
98 „ **Kelter** Robert (M)
99 „ **Raisky** v. **Dravenau** Matthias Ritt. (M)
36 „ **Jourez** Adalbert (M)
65 „ **Lange** Rudolf (M)
64 „ **Kreysa** Viktor (M)
74 „ **Dokleva** Franz (M)
49 „ **Čengić** Hajdar Beg (M)
80 „ **Beer** Edl. v. **Schlatt**, Ritt. v. **Khüernburg** Richard (M)
55 „ **Wenusch** Adolf (M)
26 „ **Huber** Klemens (M)
10 „ **Veikar** Stanislaus (M)
67 „ **Bründl** Johann (M)
89 „ **Zdrahal** Joseph (M)
3bh. IR. **Müller** Joseph (M)
20 IR. **Hanka** Stanislaus (M)
19 „ **Hennevogl** Edl. v. **Ebenburg** Hermann (M)
48 „ **Kelemen de Nagy-Ernye** Carl (M)
39 „ **Bohner** Zoltán (M)
19 „ **Weiszmár** Rudolf (M)
88 „ **Jihn** Edl. v. **Solwegen** Ernst (M)
2bh. IR. **Adasiewicz** Orest (M)
73 IR. **Vinković** Franz (M)
37 „ **Hähling v. Lanzenauer** Oskar (M)
79 „ **Kotzorek** Viktor (M)
5 „ **Kónya** Eugen (M)
94 „ **Wenzel** Viktor (M)
87 „ **Reuss** Carl (M)
70 „ **Schreiner** Wilhelm (M)
99 „ **Böhm** Viktor (M)
88 „ **Berger** Ernst (M)
7 „ **Vlasaty** Anton (M)
19 „ **Schwarz** Emil (M)
18 „ **Gratzer** Carl (M)
97 „ **Martinetz** Maximilian (M)
95 „ **Mühlberger** Hubert (M)
24 „ **Urban** Ferdinand (M)
88 „ **Vogeler** Otto (M)
96 „ **Wimmer** Joseph (M)
50 „ **Bassó** Artur (M)
57 „ **Marzelli** Anton (M)
42 „ **Falusy** Eugen (M)
22 „ **Pelé** Edl. v. **Pejindvor** Milan (M)
30 „ **Hilscher** Roman (M) (WG)

1. November 1899

12 IR. **Hoffmann** Wilhelm (M)
45 „ **Bös** Friedrich (M)
60 „ **Fülöp** Edmund (M)
80 „ **Mayschi** Franz (M)
101 „ **Chavanne** Ludwig Edl. v. (M)
65 „ **Lange** Ferdinand (M)
15 „ **Kotowicz** Carl (M)
101 „ **Mursitz** Koloman (M)
5 „ **Balbierer** Wilhelm (M)
30 „ **Kämmerling** Wilhelm (M)
86 „ **Stach** Johann (M)
13 „ **Rusin** Nikolaus (M)
22 „ **Bonkowski** Anton (M)
29 „ **Schuster** Wilhelm (M)
92 „ **Krausz** Ludwig (M)
9 „ **Zelenka** Rudolf (M)
43 „ **Seydl** Rudolf (M)
31 „ **Jauris** Carl (M)
51 „ **Schmitt** Julius (M)
42 „ **Karschulin** Alfred (M)
5 „ **Pleplár** Franz (M)
9 „ **Tomowicz** Johann (M)
14 „ **Caiţiun** Alexander (M)
35 „ **Cusma** Ernst (M)
69 „ **Binder** Eugen (M)
85 „ **Maruniak** Edl. v. **Piskorski** Leopold (M)
60 „ **Bartunék** Otto (M)
21 „ **Wimmer** Otto (M)
52 „ **Kautsch** Carl (M)
66 „ **Krausz** Rudolf (M)
59 „ **Wurzinger** Emanuel (M)
60 „ **Leonhardt** Ludwig (M)
87 „ **Novak** Joseph (M)
58 „ **Massak** Anton (M)
8 „ **Ludwig** Maximilian (M)
64 „ **Müller** Ludwig (M)
64 „ **Flindt** Alexander v. (M)
71 „ **Szibenlaszt** Ferdinand (M)
55 „ **Petrović** Demeter (M)
83 „ **Grosz** Árpád (M)
93 „ **Šarić** Peter (M)
90 „ **Schreyer** Gustav (M)
73 „ **Ikałowicz** Konstantin (M)
3bh. IR. **Weiss** Edl. v. **Helmenau** Carl (M)
21 IR. **Gastgeber** Otto (M)
85 „ **Wolkenberg** v. **Emlöhr** Julius (M)
32 „ **Müller** Carl (M)
10 „ **Mikulaschek** Julius (M)

Digitized by Google

1. November 1899

9 IR. **Kratschmann** Julius (M)
90 „ **Martini** Stanislaus de (M)
3 „ **Budik** Emil (M)
58 „ **Claus** Otto (M)
57 „ **Zeigner** Adolf (M)
102 „ **Fucsek** Siegmund (M)
46 „ **Pöllinger** Vitus (M)
18 „ **Weissmann** Wilhelm (M)
30 „ **Dreiseitel** Ernst (M)
67 „ **Wölfel** Alexander Edl. v. (M)
22 „ **Nowaček** Emil (M)
90 „ **Valdecki** Ernst (M)
75 „ **Lang** Joseph (M)
100 „ **Staněk** Carl (M)
85 „ **Nemenz** Emil (M)
19 „ **Worliczek** Joseph Edl. v. (M)
2 bh. IR. **Svetek** Alfons (M)
6 IR. **Korbusz** Eduard Edl. v. (M)
72 „ **Bahovec** Artur (M)
38 „ **Szobovits** Eugen (M)
30 „ **Weber** Joseph (M)
71 „ **Krammer** Hugo (M)
53 „ **Martynowicz** Eugen (M)
89 „ **Kirschner** Hugo (M)
64 „ **Csikos von der Sessia** Joseph Ritt. (M)
44 „ **Anthon** Nikolaus (M)
66 „ **Krämer** Paulin (M)
83 „ **Storozyński** Adolf (M)
44 „ **Kepert** Alfred (M)
29 „ **Böhm** René (M)
40 „ **Osvald** Ludwig (M)
28 „ **Hauger** Adolf (M)
94 „ **Berényi** Viktor (M)
101 „ **Salz** Johann (M)
3 „ **Malik** Joseph (M)
36 „ **Kunz** Carl (M)
99 „ **Christoph** Emil (M) (Ok.) Milgeogr. Inst.
71 „ **Riedlinger** Rudolf (M)
7 „ **Jerikoglu** Georg (M)
74 „ **Lehmann** Otto (M)
3 „ **Kokeil** Carl (M)
17 „ **Pertik** Carl (M)
89 „ **Klimaszewski** Apollinaris (M)
43 „ **Nussböck** Carl (M)
34 „ **Pavellić** Emil (M)
40 „ **Forberger** Friedrich (M)
59 „ **Kisvarday** Anton (M)

1. November 1899

45 IR. **Blumenwitz** Otto (M)
78 „ **Ambrosioni** Edl. v. **Ambra** Leo (M)
2 TJR. **Luhde** Richard (M)
96 IR. **Lazarini** Pius Freih. v. (M)

1. Mai 1900

95 IR. **Jaitner** Theodor (M)
43 „ **Panek** Heinrich (M) (WG)
86 „ **Wittig** Carl (M)
5 „ **Barti** v. **Boldogfalva** Robert (M)
34 „ **Rátvay** Zoltán (M)
9 „ **Ungermann** Adalbert (M)
62 „ **Sidorowicz** Alois (M)
41 „ **Rauchenbichler** Hermann v. (M)
73 „ **Kasper** Guido (M)

31. August 1900

58 IR. **Just** Ernst (M)
FJB. 21 **Satzinger** Rudolf (M)
61 IR. **Million** Richard (M)
20 „ **Lazarus** Ferdinand (M)
31 „ **Lechfellner** Johann (M)
89 „ **Walter** Carl (M)
1 „ **Wessely** Ferdinand (M)
FJB. 19 **Horák** Ladislaus (M)
81 IR. **Hubatschek** Adolf (M)
1 bh. IR. **Mellchar** Julius (M)
81 IR. **Putna** Wladimir (M)
66 „ **Siegl** Johann (M)
FJB. 6 **Richter** Carl (M)
PB. 7 **Vargha** Julius (M)
FJB. 28 **Reissenberger** Albert (M)
13 IR. **Schneider** Joseph (M)
97 „ **Bolaffio** Johann (M)
FJB. 16 **Langer** Libor (M)
50 IR. **Teutsch** Emil (M)
4 TJR. **Böhm** Emil (M)
99 IR. **Zoubek** Eduard (M)
92 „ **Pawel** Carl (M)
35 „ **Chizzola** Alfred v. (M)
67 „ **Sváby** v. **Svábócz** und **Tótfalu** Rudolf (M)
91 „ **Tunkl** v. **Aschbrunn** und **Hohenstadt** Ferdinand Freih. (M)
58 „ **Nechansky** Hugo (M)
91 „ **Šustr** Joseph (M)

31. August 1900

69 IR. **Henning** Eberhard (M) (WG)
FJB. 19 **Fischer-Farkasházi** Alexander (M)
53 IR. **Perković** Alexander (M)
43 „ **Hermann** Joseph (M)
4 TJR. **Podlipny** Emil (M)
4 IR. **Goltz** August (M)
38 „ **Hoffmann** Béla (M)
76 „ **Gorsić** Guido (M)
46 „ **Szabó** Adalbert (M)
62 „ **Muresianu** Georg (M)
4 „ **Marzi** Ignaz (M)
62 „ **Suciu** Aaron (M)
43 „ **Vincenti** Franz (M)
11 „ **Johannek** Wilhelm (M)
11 „ **Erben - Mach** Edl. v. **Palmstein** Robert (M)
85 „ **Malitzky** Koloman (M)
34 „ **Lazáry** Viktor (M)
8 „ **Langer** Otto (M)
1 „ **Kotschy** Carl (M)
49 „ **Fiala** Johann (M)
11 „ **Poskočil** Joseph (M)
8 „ **Wendling** Hermann (M)
PB. 4 **Bene** Adalbert v. (M)
80 IR. **Babel** de **Fronsberg** Hugo (M)
36 „ **Wild** Franz (M)
5 „ **Zágonyi** Samuel (M)
26 „ **Jiříček** Bohuslav (M)
45 „ **Passella** Aurel (M)
49 „ **Schuster** Carl (M)
45 „ **Fibich** Joseph (M)
1 „ **Fox** Robert (M)
13 „ **Luszczki** Johann (M)
25 „ **Dechi** Carl (M)
48 „ **Weiss** Eduard (M)
84 „ **Christian** Carl (M)
84 „ **Bignio** Emmerich v. (M)

1. September 1900

PB. 1 **Waldherr** Theodor
1 TJR. **Rosmann** Oskar
88 IR. **Schaffer** Franz
1 TJR. **Raabl** Franz Edl. v.
97 IR. **Ulmansky** Milan
67 „ **Csakurda** Rudolf
2 TJR. **Seitz** Viktor
74 IR. **Franz** Viktor
FJB. 22 **Hermann** Carl
27 IR. **Nagy** de **Regécz** Béla
PB. 7 **Schmidt** Emmerich
31 IR. **Borbély** Árpád
PB. 4 **Levnaić** Alfred

Digitized by Google

1. September 1900

ETR. **Tarbuk** Carl
90 IR. **Kunschitz** August
FJB. 9 **Hirtl** Carl
60 IR. **Widakowich** Rudolf
100 „ **Sopotnicki** Joseph Ritt. v.
PB. 6 **Bohus v. Behárfalva** Ladislaus
„ 2 **Prachowny** Oskar
101 IR. **Reis** Hugo
FJB. 29 **Bouvard** Hugo Ritt. v.
91 IR. **Vrchovszky** Joseph
39 „ **Habacher** Johann
60 „ **Pfaundler** Ewald
ETR. **Lovrek** August
PB. 8 **Eiss** Hermann Ritt. v.
91 IR. **Cypra** Edl. v. **Cypressenburg** Johann
47 „ **Lauer** Carl
4 TJR. **Schilhawsky** v. **Bahnbrück** Sigismund Ritt.
FJB. 1 **Csesznák** Desiderius
PB. 14 **Michailovits** Andreas
„ 13 **Szabó** Carl
„ 3 **Faber** Wilhelm
3 IR. **Rawel** v. **Haldsee** Heinrich
1 „ **Rieger** Franz
8 „ **Berger** Felix Ritt. v.
ETR. **Hannbeck** v. **Hanwehr** Hermann
82 IR. **Galle** Emil
PB. 11 **Zagórski** Georg
ETR. **Wurda** Alexander
PB. 10 **Eyb** Robert
72 IR. **Mathes** Wilhelm
85 „ **Trost** Hugo
94 „ **Weiss** v. **Wilbronn** Lothar
17 „ **Temmel** Carl
PB. 5 **Thanböck** Edl. v. **Merkdenstein** Géza
ETR. **Eber** Wilhelm
4 IR. **Roch** Edl. v. **Feleky** Julius
38 „ **Cserényi** v. **Alsó-Balászfalva** Daniel
57 „ **Fersti** Rudolf
15 „ **Brichta** Matthias
12 „ **Schiefner** Friedrich Edl. v.
34 „ **Bosits** Nikolaus v.
21 „ **Mahr** Oskar
3 „ **Leuschner** Bruno

1. September 1900

63 IR. **Schuster** Gustav
66 „ **Pitsch** Gustav
ETR. **Pfeiffer v. Ehrenstein-Rohmann** Carl Freih.
PB. 9 **König** Wilhelm
59 IR. **Burger** Oskar
3 bh. IR. **Müller** Artur
9 IR. **Nischer v. Falkenhof** Ernst Ritt.
PB. 6 **Siber** Guido Freih. v.
34 IR. **Szártory de Lipose** Richard
56 „ **Montibeller** Heinrich
98 „ **Niesiołowski-Gawin v. Niesiołowice** Stanislaus Ritt.
36 „ **Belloberg** Alfred
ETR. **Fischer** Nikolaus
7 IR. **Vogimayr** Otto

1. November 1900

37 IR. **Gutmensch** Carl Ⓜ
37 „ **Zothe** Adolf Ⓜ
20 „ **Enhuber** Emil Edl. v. Ⓜ
74 „ **Lusina** Otto Ⓜ
37 „ **Sanitzer** Arnold Ⓜ
PB. 6 **Klimpke** Joseph
„ 1 **Mader** Richard
97 IR. **Knaus** Siegmund
FJB. 1 **Baldermann** Rafael
4 IR. **Buertmes** Gustav
47 „ **Broz** Carl
27 „ **Bartoš** Franz
PB. 4 **Wiach** Ferdinand
1 IR. **Benirschke** Alfred
ETR. **Antoniolli** Julius
31 IR. **Schäfer** Hugo
14 „ **Zimmermann** Franz
37 „ **Rabatić** Duschan
54 „ **Buchar** Franz
3 TJR. **Starrak** Viktor
PB. 13 **Jenisch** Johann
ETR. **Burstyn** Günter
70 IR. **Scholz** Carl (ßk.) Milgeogr. Inst.
59 „ **Rössler** Adolf
4 „ **Brendl** Oskar
PB. 14 **Pawlik** Maximilian
ETR. **Hortig** Ottokar
35 IR. **Materna** Franz
4 TJR. **Schuppich** Johann
46 IR. **Polereczky** Paul
PB. 7 **Fukar** Leo
1 TJR. **Jaschke** Rudolf

1. November 1900

1 IR. **Frimmel** Oskar
73 „ **Kolář** Eduard
43 „ **Zacke** Franz
26 „ **Duka v. Dukafalu** e **Kucsin** Stephan
FJB. 5 **Weis** Emil
14 IR. **Güttner** Waldemar
4 TJR. **Topser** Franz Edl. v.
PB. 13 **Futter** Benno
„ 9 **Janus** Franz
4 bh. IR. **Hauser** Edmund
73 IR. **Richter** Otto
1 bh. IR. **Radu** Trajan
35 IR. **Herbrich** Johann
1 „ **Pilz** Engelbert
PB. 4 **Nowak** Viktor
„ 7 **Buttas** Andreas
4 TJR. **Dorda** Artur
34 IR. **Bisell** Béla
91 „ **Leber** Ludwig
23 „ **Paica** Leo
25 „ **Kormann** Adolf
7 „ **Kührner** Julius
99 „ **Stiasny** Alois
81 „ **Hofmann** Johann
91 „ **Eisenberg** Viktorin
4 TJR. **Tartler** Emil
26 IR. **Topolinski** Kasimir
PB. 15 **Trenkler** Gustav
„ 10 **Stephani** Otto
bh. FJB. **Puttrich** Johann
2 TJR. **Steiffenberger** Ludwig
2 bh. IR. **Svoboda** Raimund
51 IR. **Popović** Stephan Edl. v.
81 „ **Buchta** Adolf
94 „ **Urban** Maximilian
11 „ **Nagele** Hugo
38 „ **Bandat** Carl
FJB. 25 **Wuczkowski** Heribert
35 IR. **Kirchner** Ludwig
38 „ **Rampel** Béla v.
FJB. 22 **Proft** Ferdinand
99 IR. **Hudler** Heinrich
85 „ **Schneeberger** Bruno
96 „ **Schejwl** Robert
PB. 1 **Hirte** Carl
18 IR. **Eigner** Franz
6 „ **Glückselig** Leopold
58 „ **Till** Hugo
72 „ **Ruszuak** Franz
3 „ **Wimthal** Adolf
2 TJR. **Hörzer** Oskar
74 IR. **Plefka** Carl
ETR. **Neugebauer** Franz

Digitized by Google

1. November 1900		
PB.	5	**Machold** Julius
2 TJR.		**Knoch** Robert
5 IR.		**Czada** Viktor
99	„	**Bittner** Oskar
FJB.	20	**Schönowsky** v. Schönwiese Alfons Ritt.
PB.	11	**Sahan** Georg
23 IR.		**Naber** Gottfried
PB.	15	**Breymann** Friedrich
28 IR.		**Petrović** Isidor
66	„	**Czerný** Emil
20	„	**Pücher** Rudolf
4 bh. IR.		**Klemm** Franz
46 IR.		**Veres** Julius
68	„	**Treybal** Franz
17	„	**Houška** Zdenko
21	„	**Porzynski** alias Porzinsky Joseph
27	„	**Gana** Joseph (Uk.) Milgeogr. Inst.
101	„	**Stephanie** Carl
14	„	**Kolb** Richard
PB.	12	**Hamma** Anton
24 IR.		**Adamička** Alois
93	„	**Bobisut** Leo
97	„	**Kasch** Emil
35	„	**Riedel** Ferdinand
29	„	**Stürmer** Alexander
101	„	**Grüner** Felix
24	„	**Schorr** Severin
63	„	**Reichert** Oskar
21	„	**Čaklović** Iwan
1 TJR.		**Weiser** Edmund
71 IR.		**Hrušovsky** Fedor
84	„	**Platschek** Carl
102	„	**Foltin** Rudolf
12	„	**Hille** Franz
86	„	**Wlczek** Johann
78	„	**Sonz** Iginius
42	„	**Witsch** Georg
40	„	**Pelz** Viktor
69	„	**Klupp** Ludwig
2	„	**Meixner** Johann (WG)
PB.	3	**Hooke** Franz
„	8	**Neumeister** Gustav
13 IR.		**Janoschitz** Richard
7	„	**Stuchlý** Richard
56	„	**Zerzawy** Hermann (WG)
60	„	**Szigyártó** Stephan
15	„	**Schreyer** Franz
1 TJR.		**Winkler** Oskar
FJB.	13	**Valenta** Günter
„	23	**Todt** Dagobert
„	10	**Glaser** Attilius

1. November 1900		
5 IR.		**Wisoky** Gustav
16	„	**Zimmermann** Joseph
ETR.		**Butschek** Artur
49 IR.		**Pulz** Joseph
63	„	**Porkoláb** Albert
5	„	**Schmeiser** Julius
41	„	**Brelič** Bruno
14	„	**Jaschke** Maximilian
34	„	**Schreiber** Michael
FJB.	13	**Spaitz** Konstantin
12 IR.		**Seidl** August
53	„	**Premitzer** Carl
10	„	**Wartha** Friedrich
71	„	**Kubinyi** Emil v.
28	„	**Pauer** Franz
88	„	**Frendl** Carl
75	„	**Brandenburger** Adolf
2 TJR.		**Würzner** Alois
74 IR.		**Vávra** Gottlieb
32	„	**Karl** Joseph
ETR.		**Laschan** Edl. v. Solstein Gottfried
102 IR.		**Hospodarž** Julius
88	„	**Müller** Eugen
100	„	**Hobersky** Maximilian
45	„	**Spitzer** Hugo
45	„	**Dworžak** Theodor
77	„	**Ludwig** Franz
66	„	**Radda** Viktor
83	„	**Scholter** Joseph
25	„	**Nemák** de Kis-Chlivény Adalbert
61	„	**Heger** Wilhelm
92	„	**Strekelj** Joseph (Uk.) Milgeogr. Inst.
76	„	**Novák** Koloman
37	„	**Delezsál** Anton
22	„	**Reinhardt** Anton
FJB.	31	**Brunner** Rudolf Ritt. v.
49 IR.		**Schari** Johann
31	„	**Winkler** Franz
50	„	**Ljubić** Nikolaus
PB.	2	**Urban** Heinrich
16 IR.		**Rupnik** Leo
16	„	**Egger** Simon
75	„	**Püchler** Waldemar
25	„	**Jellinek** Hugo
1 TJR.		**Marossanyi** Stanislaus
80 IR.		**Brichta** Hugo
53	„	**Purm** Rudolf
93	„	**Roszberger** Carl
67	„	**Platz** Johann (WG)
8	„	**Kober** Franz
2	„	**Brauner** Gustav
39	„	**Kogler** Johann

1. November 1900		
2 bh. IR.		**Sertić** Rudolf
49 IR.		**Bozdéch** Joseph
90	„	**Abl** Carl (Uk.) Milgeogr. Inst.
43	„	**Pointner** Anton
100	„	**Škapa** Carl
50	„	**Prokesch** Rudolf
39	„	**Müller** Artur
PB.	10	**Schneider** Friedrich
102 IR.		**Berthold** Walter
16	„	**Seidl** recte **Brodmann** Julius
89	„	**Petzelt** Otto
32	„	**Heller** Klemens
28	„	**Březina** Franz
FJB.	29	**Truščec** Joseph
24 IR.		**Czerneóki** Anton
90	„	**Novak** Rudolf
3	„	**Schuaswohl** Vinzenz
26	„	**Olinger** Joseph
78	„	**Jaworsky** Georg
15	„	**Zanki** Ferdinand
6	„	**Rodler** Georg
2 bh. IR.		**Franz** Rudolf
27 IR.		**Motti** Zdenko
102	„	**Tobek** Wratislaw
28	„	**Möhner** Anton
29	„	**Urbanek** Carl
17	„	**Šperk** Joseph
3 bh. IR.		**Linhart** Rudolf
72 IR.		**Cerha** Carl
3 bh. IR.		**David** Joseph
44 IR.		**Kubin** Leopold
46	„	**Hoffmann** Ludwig v.
89	„	**Altmann** Adolf
FJB.	17	**Larisch** Friedrich
92 IR.		**Smola** Eugen
4 bh. IR.		**Kastner** Carl
98 IR.		**Ernst** Theodor
PB.	14	**Kirpal** Alfred
70 IR.		**Ramroth** Theodor
98	„	**Dorosulić** Franz
78	„	**Klimeš** Theodor
PB.	2	**Herodek** Oskar
9 IR.		**Pečnik** Carl
13	„	**Roll** Adolf
2 bh. IR.		**Kralj** Alexander
26 IR.		**Liesal** Julius
65	„	**Šlechta** Robert
64	„	**Brill** Emiro
87	„	**Wolfgang** Oskar
57	„	**Kirchert** Friedrich
55	„	**Bezdicka** Carl
60	„	**Stoi** Raimund
4 bh. IR.		**Ahsbahs** Rudolf

Digitized by Google

1. November 1900

3 bh. IR. **Motz** Hermann
PB. 12 **Jóska** Heinrich
53 IR. **Breitenfeld** Eduard
5 „ **Pfeifer** Anton
53 „ **Wurner** Arnold
38 „ **Gönczöl** Emmerich
46 „ **Lieberth** Andreas
47 „ **Vogelsang** Ludwig Freih. v.
2 TJR. **Ferrant** Hermann
59 IR. **Baravalle** Edl. v. **Brackenburg** Albert
63 „ **Schmidt** Wilhelm
64 „ **Turić** Franz
1 bh. IR. **Schmidt** Franz
4 IR. **Eperjesi** Viktor
43 „ **Stockhammer** Julius
11 „ **Nagy** Johann
25 „ **Stein** Ernst Ritt. v.
99 „ **Trinks** Ferdinand
6 „ **Žurek** Carl
33 „ **Atzler** Franz
61 „ **Pless** Rudolf
92 „ **Apfel** Adolf
94 „ **Andres** Konstantin
67 „ **Táborszky** Ladislaus
33 „ **Millauer** Otto
27 „ **Kohout** Carl
93 „ **Ravenegg** Johann
42 „ **Treo** Rudolf
87 „ **Klar** Franz
91 „ **Fritsch** Otmar
18 „ **Kos** Anton
86 „ **Polikeit** Alfred
29 „ **Dittmer** Rudolf
12 „ **Cerha** Johann
2 TJR. **Persa** Edl. v. **Liebenwald** Albert
3 IR. **Purschka** Alfred Ritt. v.
46 „ **Richter** Franz Edl. v.
75 „ **Osterberger** Otmar
16 „ **Blaskovics** v. **Beozko** Johann
22 „ **Jaritz** Friedrich
23 „ **Schindler** Heinrich
100 „ **Zemann** Johann
87 „ **Müller** Friedrich
86 „ **Schneider** Carl
52 „ **Korona** Carl
82 „ **Fallenböck** Wilhelm
96 „ **Fassel** Konrad
10 „ **Matzek** Gustav
90 „ **Žitný** Franz

1. November 1900

35 IR. **Jellinek** Franz
17 „ **Gheilerl** Maximilian
28 „ **Fürrutter** Joseph (WG)
2 TJR. **Cais** Moritz
13 IR. **Koniakowsky** Alois
33 „ **Pechtol** Joseph (WG)
55 „ **Libisch** Philipp
62 „ **Pfeiffer** Oskar
71 „ **Szokolay** Emanuel v.
16 „ **Krátký** Carl
91 „ **Rada** Julian
88 „ **Major** Franz
40 „ **Mautner** Paul
48 „ **Schicho** August
78 „ **Brunner** Oskar
31 „ **Martynowicz** Emil
85 „ **Bodola** Aladár (WG)
19 „ **Samsony** Friedrich
62 „ **Spiess** Franz
32 „ **Zeppel** Joseph
57 „ **Kundmann** Johann
8 „ **Brandl** Bruno
44 „ **Banciu** Sabin
61 „ **Wastel** Alois
43 „ **Anthon** Rudolf
39 „ **Eschenbach** Viktor
93 „ **Haiko** Rudolf
91 „ **Engl** Rudolf v.
76 „ **Goranović** Demeter
47 „ **Canisius** Viktor v.
77 „ **Ulman** Franz
79 „ **Verderber** Alois
21 „ **Herget** Alfred
56 „ **Schmid** Carl Edl. v.
32 „ **Theiss** Friedrich
50 „ **Göbel** Alfred
43 „ **Gráf** Ferdinand
36 „ **Hoffmann** Carl
9 „ **Schreyer** Eugen
28 „ **Kox** Richard
20 „ **Sänger** Rudolf
91 „ **Puza** Eugen (Dk.) Milgeogr. Inst.
76 „ **Scheible** Otto
64 „ **Kletler** Oskar
17 „ **Vošnjak** Samo
5 „ **Erdössi** Daniel
27 „ **Pachorn** Ferdinand
30 „ **Stelzer** Paul Edl. v.
8 „ **Wenečky** Georg
1 „ **Loy** v. **Sternschwert** Wilhelm
50 „ **Selchter** Hermann
5 „ **Warhanik** Wilhelm
70 „ **Ballif** Alois

1. November 1900

54 IR. **Röhrich** Peter
93 „ **Böhm** Carl
7 „ **Huber** Heinrich
83 „ **Milica** Stephan
25 „ **Krzepiński** Stanislaus
44 „ **Lügner** Alfred
53 „ **Raizner** Carl v.
59 „ **Noszák** Julius
4 „ **Popu** Amos
36 „ **Wessely** Ernst (WG)
35 „ **Schimak** Joseph
92 „ **Černý** Viktor
85 „ **Dorda** Maximilian
29 „ **Steinner-Göltl** Edl. v. **Auring** Adalbert
78 „ **Wagner** Franz
55 „ **Steinbach** Carl v.
95 „ **Hirnich** Oskar
102 „ **Prajer** Franz
11 „ **Uncowski** Viktor Edl. v.
43 „ **Terziu** Sabin
72 „ **Nikitowicz** Theophil
92 „ **Schenker** Ludwig
91 „ **Hoffmann** Edmund
19 „ **Luterotti** Edl. v. **Gazzolis** zu **Langenthal** Eugen
79 „ **Ebert** Edl. v. **Ebertsfort** Erwin
50 „ **Hornof** Joseph
3 bh. IR. **Mihalič** Johann
46 IR. **Steinbach** Carl
69 „ **Trunkó** Eugen
3 bh IR. **Benčić** Emmerich
1 IR. **Hlecke** Otto
30 „ **Muhvić** Franz
60 „ **Veigl** Carl
99 „ **Ende** Emil Freih. v.
85 „ **Rieger** Samuel
54 „ **Osman** Theodor
FJB. 30 **Hanuš** Johann
84 IR. **Rósnyai** Joseph
65 „ **Weisz** Julius
3 „ **Polak** Franz Edl. v.
80 „ **Schorsch** Otto
42 „ **Zsivkovits** Ladislaus
9 „ **Topitsch** Emil
91 „ **Niewiadomski** Carl Ritt. v.
46 „ **Csillag** Viktor
32 „ **Steiner** Alfred
76 „ **Waldbrunn** Rudolf
92 „ **Pott** Gustav v.
62 „ **Sittig** Gustav

Digitized by Google

1. November 1900

69 IR. **Taubler** Koloman
1 TJR. **Pfrogner** Anton
33 IR. **Zitta** Carl
85 „ **Prillsauer** Johann
49 „ **Garainow-Trauttenberg** Paul v.
99 „ **Milássovics** Carl
39 „ **Armandola** Edl. v. **Wehrfest** Hugo
72 „ **Böhm** Gustav
65 „ **Wächtler** Maximilian
82 „ **Kelemen** de **Nagy-Ernye** Béla
102 „ **Allé** Viktor
71 „ **Schwarz** Eduard
4 „ **Stoica** Michael
57 „ **Willomitzer** Hugo
57 „ **Radak** Oskar
56 „ **Walentin** Anton
95 „ **Tertsch** Walter
88 „ **Prausa** Edl. v. **Treudienst** Oskar
55 „ **Henniger** v. **Eberg** Joseph Freih.
45 „ **Lukavský** Alois
78 „ **Weigl** Stephan
66 „ **Geyer** Franz
56 „ **Weinharra** Heinrich
bh.FJB. **Czurda** Joseph
43 IR. **Blumfeld** Egon Edl. v.
94 „ **Lahodny** Stephan
52 „ **Benkő** Desiderius
49 „ **Kirchmayr** Ludwig
25 „ **Götter** Martin
40 „ **Piletschka** Emil
97 „ **Görig** Ludwig
84 „ **Mediol** Bruno de
95 „ **Zima** Viktor
96 „ **Katušić** Wladimir
83 „ **Vrkljan** Paul
21 „ **Wuich** Ignaz
69 „ **Widhalm** Siegfried
48 „ **Tontsch** Robert
40 „ **Bulla** Emil
51 „ **Frey** Carl
35 „ **Runjanin** Žarko
61 „ **Klotz** Otto
77 „ **Gassner** Theodor
94 „ **Wimmer** Friedrich
25 „ **Rutzky** Edl. v. **Brennau** Maximilian
9 „ **König** Johann
98 „ **Huber** Eduard
77 „ **Macourek** Wenzel

1. November 1900

48 IR. **Nussbaumer** Hubert
83 „ **Stark** Ernst Ritt. v.
48 „ **Metze** Hermann
57 „ **Hengst** Carl
1 „ **Sebestyén** Géza
80 „ **Janowsky** Leopold
80 „ **Senft** Viktor
43 „ **Prantner** Franz
78 „ **Passegger** Joseph
50 „ **Liebich** Franz
92 „ **Fiala** Carl
90 „ **Tutschner** Franz
3 bh. IR. **Kretschmer** Bernhard
69 IR. **Demeter** Koloman v.
FJB. 21 **Sužnević** Carl
59 IR. **Molnár** Aladár v.
1 TJR. **Wieser** Edl. v. **Brunnecken** Friedrich
75 IR. **Bibus** Maximilian
15 „ **Hloužek** Carl
42 „ **Petričević** Georg
49 „ **Gyarmathy** Ladislaus
76 „ **Schumacher** Maximilian Edl. v.
77 „ **Prunner** v. **Prunnberg** Joseph
48 „ **Milojević** Johann
84 „ **Salzgeber** Erwin Freih. v.
15 „ **Kunský** Emanuel
81 „ **Alexy** Robert
17 „ **Kanovich** Alexander
6 „ **Tasch** Wilhelm
53 „ **Zeh** Joseph
44 „ **Weigert** Viktor
86 „ **Ebert** Oskar
54 „ **Mähler** Edl. v. **Mählersheim** Bernhard
56 „ **Smekal** Viktor v.
4 „ **Wigh** Desiderius
65 „ **Fischer** Kálmán
83 „ **Widmar** Pius
58 „ **Graupner** Otto
44 „ **Pointner** Laurenz
21 „ **Dyczka** Johann
64 „ **Willi** Duschan
101 „ **Stosz** Friedrich
51 „ **Kornhoffer** Adalbert
11 „ **Mészöly** Géza v.
85 „ **Brosch** Artur
87 „ **Kilian** Carl
33 „ **Pecurariu** Ambrosius
71 „ **Holzinger** Viktor
26 „ **Mayer** v. **Eichrode** Adolf

1. November 1900

50 IR. **Koppe** Johann
19 „ **Rieseder** Viktor
52 „ **Litschauer** Wilhelm
85 „ **Traun** Gustav
39 „ **Bosnyák** Ákos (WG)
9 „ **Smolka** Oskar
65 „ **Glockner** Rudolf
17 „ **Wocher** Franz v.
24 „ **Kratzmann** Oskar
77 „ **Stelzl** Paul
61 „ **Suciu** Aurel
61 „ **Plattner** Robert
102 „ **Herger** Gustav
51 „ **Makray** de **Vizsentgyörgy** et **Telpestes** Dominik
48 „ **Schaschetzy** Robert
83 „ **Menz** Ferdinand Edl. v.
52 „ **Schreiber** Eugen
85 „ **Pászthory** de eadem Leopold Freih. (WG)
69 „ **Csázy** de **Tövisi** Elemér
62 „ **Traub** Emil
50 „ **Holzer** Carl
54 „ **Tóth** Koloman
64 „ **Ádám** Eduard
22 „ **Rewitzer** Joseph
89 „ **Reinhold** Hubert
62 „ **Asztalos** Desiderius
75 „ **Obad** Johann
41 „ **Pavliček** Joseph
49 „ **Lázár** Georg
39 „ **Bassó** Franz
11 „ **Mozer** Alexander
56 „ **Schindler** v. **Müllersberg** Alfred
16 „ **Deisenberg** Kasimir
18 „ **Kagnus** Robert
53 „ **Biergotsch** Oskar
85 „ **Selka** Joseph
3 „ **Schannen** Joseph
63 „ **Owsianecki** Franz
93 „ **Törk** Hugo
FJB. 5 **Herrmann** Eduard (M)
73 IR. **Quiquerez** Friedrich
102 „ **Kislinger** Carl (M)
53 „ **Praunsberger** Hannibal v. (M)
34 „ **Stephanyi** Alois (M)
3 TJR. **Kirpal** Rudolf (M)
FJB. 28 **Székely** Johann (M)
53 IR. **Kraus** Heinrich (M)
53 „ **Bošnjak** Emil (M)
4 bh. IR. **Radulović** Duschan (M)
70 „ **Kargl** Rudolf (M)

Digitized by Google

1. November 1900

84 IR. **Nekropp** Konrad Ⓜ
36 „ **Rössl** Engelbert Ⓜ
FJB. 7 **Wolfbauer** Viktor Ⓜ
36 IR. **Kaulfers** Adolf Ⓜ
57 „ **Mládek** Rudolf Ⓜ
54 „ **Taxa** Erwin Ⓜ
27 „ **Strahammer** Johann Ⓜ
83 „ **Goics** Alexander Ⓜ
4 „ **Nusko** Franz Ⓜ
83 „ **Radányi** Carl Ⓜ
49 „ **Slavik** Johann Ⓜ
60 „ **Weidl** Viktor Ⓒ
8 „ **Pollach** Gustav Ⓜ
30 „ **Kawecki** Lech Ⓜ
4 TJR. **Thurn und Taxis** Anton Gf. Ⓜ
3 IR. **Nordon** Julius Ⓜ
24 „ **Tinkl** Franz Ⓜ
27 „ **Tauzher** Carl Ⓜ (beurl.)
FJB. 2 **May** Oskar Ⓜ
19 IR. **Richter** Adolf Ⓜ
58 „ **Weigl** Ferdinand Ⓜ
6 „ **Dietzgen** Alexander Ⓜ
63 „ **Schell** Ernst Ⓜ
102 „ **Bievel** Oskar Ⓜ
46 „ **Mathisz** Johann Ⓜ
46 „ **Štěrba** Emil Ⓜ
4 TJR. **Fischer** Adolf Ⓜ
49 IR. **Schmitz** Carl Ⓜ
27 „ **Jaklič** Joseph Ⓜ
43 „ **Hatzlhoffer** Alois Ⓜ
28 „ **Pejšek** Ladislaus Ⓜ
20 „ **Epler** Reinhold Ⓜ (ök.) zug. k. k. Gendarmerie
4 „ **Schmitt** Ludwig Ⓜ
36 „ **Horký** Franz Ⓜ
43 „ **Horváth** Ludwig Ⓜ
59 „ **Wendling** Ludwig Ⓜ
8 „ **Kšir** Ferdinand Ⓜ
FJB. 20 **Wolf** Hilarius Ⓜ
49 IR. **Springer** Raimund Ⓜ
34 „ **Philipp** Marcell Ⓜ
31 „ **Singer** Gustav Ⓜ
8 „ **Maischeider** Matthias Ⓜ (ök.) zug. k. k. Gendarmerie
100 „ **Knopp** Ludwig Ⓜ
4 „ **Frohner** Adolf Ⓜ
13 „ **Novaček** Emil Ⓜ
48 „ **Thurner** Franz Ⓜ
50 „ **Schuller** Carl Ⓜ
53 „ **Saban** Joseph Ⓜ
40 „ **Lapka** Joseph Ⓜ

1. November 1900

99 IR. **Widerhofer** Rudolf Freih. v. Ⓜ
88 „ **Kessler v. Sprengeisen** Rudolf Ⓜ
25 „ **Kolár** Ljubomir Ⓜ
3 TJR. **Klaus** Albert Ⓜ
96 IR. **Müller** Carl Ⓜ
31 „ **Weidner** Carl Ⓜ
39 „ **Pongor** Stephan Ⓜ
4 „ **Pavlak** Johann Ⓜ
86 „ **Vizner** Maté Ⓜ
72 „ **Mogyorossy** Koloman Ⓜ
68 „ **Norgauer** Richard Ⓜ
20 „ **Kunzelmann** Wilhelm Ⓜ
97 „ **Bednarz** Ernst Ⓜ
97 „ **Giorgi** Heinrich Ⓜ
4 „ **Winkelmann** Carl Ⓜ
99 „ **Ledr** Friedrich Ⓜ
70 „ **Wolf** Alexander Ⓜ (WG)
84 „ **Glier** Richard Ⓜ
63 „ **Chirilla** Viktor Ⓜ
98 „ **Senekovič** Julius Ⓜ

1. Mai 1901

4 IR. **Kocourek** Rudolf Ⓜ
81 „ **Hartmann** Carl Ⓜ
43 „ **Ghersinich** Peter Ⓜ
44 „ **Heinreich** Matthäus Ⓜ
71 „ **Kraft** Carl Ⓜ
47 „ **Böjthy** Béla v. Ⓜ
32 „ **Szojka** Julius
18 „ **Petrušić** Rudolf
33 „ **Bach** Rudolf

17. Mai 1901

4 IR. **Klein** Friedrich

21. Mai 1901

60 IR. **Sacher-Masoch** Artur Ritt. v. Ⓜ

1. September 1901

1 IR. **Pawlik** Max
4 TJR. **Kiszling** Rudolf
6 IR. **Rost** Alfred
ETR. **Luschinski** Eugen Ritt. v.
19 IR. **Pitreich** August Ritt. v.
46 „ **Silberberg** Franz
35 „ **Firbas** Carl
PB. 1 **Dragoilov** Feodor
42 IR. **Geyer v. Ehrenberg** Eugen Freih.
8 „ **Schilhanek** Alfred

1. September 1901

1 bh. IR. **Watzlawik** Rudolf
48 IR. **Kiesewetter** Edl. v. **Wiesenbrunn** Otto
FJB. 30 **Balgar** Franz
PB. 3 **Staudt** Carl
84 IR. **Wiktorin** Rudolf v.
40 „ **Pokieser** Franz
6 „ **Rüling** Richard v.
PB. 7 **Jovanović** Georg v.
55 IR. **Kubeš** Ladislaus
60 „ **Chalaupka v. Sternwall** Alfred
PB. 5 **Martinidess** Heinrich
ETR. **Geitch** Bruno
PB. 11 **Habermann** Wilhelm
32 IR. **Wolf** Oskar
29 „ **Stelzel** Benno
ETR. **Schoener** Maximilian
19 IR. **Pitsch** Leopold
PB. 12 **Ebenhöh** Joseph
ETR. **Rejowicz** Stanislaus
„ **Plöbst** Rudolf
PB. 15 **Sieber** Franz
70 IR. **Jakšić** Edl. v. **Zlatober** Heinrich
97 „ **Andrejka** Edl. v. **Livnograd** Viktor
17 „ **Lukano** Edl. v. **Savenburg** Anton
PB. 7 **Ullrich** Viktor
19 IR. **Mártonffy** v. **Csikszentgyörgy** Béla
97 „ **Pospišil** Joseph
17 „ **Vallon** Eugen
54 „ **Raynoschek** Friedrich
7 „ **Schrott** Rudolf Ritt. v.
PB. 10 **Gregor** Anatol
„ 4 **Kovačić** Norbert
„ 12 **Brudl** Carl Edl. v.
59 IR. **Düringer** v. **Langenwart** Emil
77 „ **Souček** Felix
37 „ **Kless** Anton
87 „ **Trapp** Werner Ritt. v.
14 „ **Hässler** Hermann
18 „ **Koupil** Adolf
PB. 4 **Musil** Friedrich
41 IR. **Bechinie** Robert
27 „ **Lunzer** Edl. v. **Lindhausen** Wilhelm
14 „ **Wonnebauer** Rudolf
12 „ **Sándor** v. **Farczád** Dominik
PB. 6 **Zinner** Alexander

Digitized by Google

1. September 1901

PB. 2 **Skala** Johann
35 IR. **Strosse** Edl. v. **Hofwehr** Carl
PB. 13 **Witwicki** Stephan
50 IR. **Georgi** Gustav
100 „ **Pfiffer** Carl Ritt. v.
1 bh. IR. **Jellič** Gottlieb
25 IR. **Marschan** Rudolf
FJB. 32 **Aradi** Stephan
33 IR. **Kerczek** Christian Ritt. v.
12 „ **Siegel** Adolf
52 „ **Krippel** Artur
76 „ **Prager** Hugo
88 „ **Malyevacz** Erwin Edl. v.
4 „ **Reichel** Hugo
34 „ **Bosits** Carl v.
67 „ **Huszár** Aladár
34 „ **Szártory de Lipose** Géza
81 „ **Stingl** Carl Edl. v.
39 „ **Melzer** v. **Orienburg** Carl
PB. 15 **König** Rudolf
28 IR. **Felix** Wenzel
PB. 11 **Fiby** Oswald
70 IR. **Szomborszki** Johann
15 „ **Pettera** Norbert
16 „ **Petričić** Alexander
22 „ **Heyer** Joseph
PB. 9 **Urbanek** Theodor
68 IR. **Bittner** Oskar
38 „ **Pogonyi** Franz
89 „ **Damisch** Rudolf
PB. 8 **Putz** Friedrich
60 IR. **Körmendy** Zoltán

1. November 1901

12 IR. **Kleinhempel** Eduard (M)
84 „ **Máriássy** v. **Markus** und **Batizfalva** Melchior
52 „ **Worliczek** Eugen Edl. v.
20 „ **Prausa** Edl. v. **Treudienst** Ignaz
PB. 3 **Červák** Augustin
87 IR. **Fabian** Alois
53 „ **Pettan** Hubert
PB. 15 **Schön** Hermann
43 IR. **Pager** Artur
PB. 5 **Schneck** Carl
FJB. 8 **Palige** Emil
1 IR. **Rosenagl** Alois
91 „ **Sychrava** Georg
1 TJR. **Schwarzer** Robert
8 IR. **Schuch** Joseph

1. November 1901

PB. 7 **Schmid** Gustav
27 IR. **Bartowich** Carl
26 „ **Herzmansky** Carl
PB. 8 **Jatel** Joseph
2 TJR. **May** Robert
8 IR. **Enzmann** Ferdinand
PB. 13 **Braun** Franz
ETR. **Schoppik** Adolf
FJB. 11 **Phleps** Artur
1 IR. **Nack** Franz
FJB. 7 **Häusler** Rudolf
ETR. **Jedliczka** Gustav
35 IR. **Franke** Viktor
49 „ **Večera** Rudolf
4 TJR. **Kopf** David
94 IR. **Klepsch** Ernst
93 „ **Bauer** Rudolf
ETR. **Foiti** Carl
PB. 1 **Lichtblau** Carl
91 IR. **Schlegel** Otto
1 TJR. **Schönpflug** August
46 IR. **Jánosy** Leo
35 „ **Smitka** Alfred
91 „ **Bahlsen** Alfred
22 „ **Taubenkorb** Anton
48 „ **Sokal** Julius
4 TJR. **Neujahr** Ludwig
85 IR. **Jahn** Robert
4 bh. IR. **Palme** Stephan
27 IR. **Prenniasl** Wilhelm
PB. 3 **Matz** Waldemar
FJB. 20 **Schwarz** Hermann
26 IR. **Jekeli** Friedrich
PB. 9 **Dostal** Alois
9 IR. **Krems** Otto
1 „ **Korb** Artur
2 „ **Gottschling** Gustav
3 TJR. **Frieb** Erwin
4 „ **Papak** Johann
86 IR. **Kovácsics** Carl
52 „ **Rauscher** Maximilian
PB. 2 **Zaiser** Carl
14 IR. **Pleban** Julius
93 „ **Štulpa** Joseph
99 „ **Scheibel** Alois
26 „ **Lex** Moritz
81 „ **Kaiser** Alfred
14 „ **Reifner** Adolf
2 TJR. **Baier** Richard
53 IR. **Erben** Emil
73 „ **Procházka** Franz
26 „ **Foiti** Roman
FJB. 8 **Teichmann** Alois
59 IR. **Wallpach** zu **Schwanenfeld** Maximilian Edl. v.

1. November 1901

8 IR. **Prochó** Oskar
8 „ **Schlarbaum** Carl
3 bh. IR. **Astleitner** Franz
97 IR. **Heller** Siegfried
19 „ **Slawik** Oskar
ETR. **Hanreich** Joseph
PB. 11 **Šegula** Konrad
60 IR. **Hueber** Othmar
4 bh IR. **Harnisch** Rudolf
52 IR. **Resel** Franz
81 „ **Anderle** Joseph
97 „ **Kessler** Rudolf
37 „ **Plattner** Johann
29 „ **Geschek** Johann
91 „ **Hromádka** Carl
FJB. 19 **Zupančič** Wilibald
11 IR. **Funtan** Erwin
10 „ **Rauch** Carl
31 „ **Schützner** Carl
3 TJR. **Naderer** Viktor
87 IR. **Fleischhans** Georg
67 „ **Götting** Friedrich
51 „ **Kreuzig** Eduard
PB. 6 **Glaszner** Oskar
„ 4 **Jacobi** August MVK.
FJB. 12 **Witwicki** Eugen
81 IR. **Leber** Georg
12 „ **Skubec** Richard
4 TJR. **Bergleiter** Friedrich
66 IR. **Slavata** Friedrich
99 „ **Leutner** Friedrich
PB. 8 **Spitzer** Rudolf
79 IR. **Lang** Emmerich
15 „ **Günther** Carl
31 „ **Reichert** Gustav
25 „ **Palló** Johann
71 „ **Kovač** Georg
66 „ **Smolka** Ernst
101 „ **Pichler** Ferdinand
80 „ **Schreiner** Adolf
FJB. 5 **Lindner** Wilhelm
73 IR. **Hruschka** Franz
FJB. 12 **Ludwig** Alfred
71 IR. **Heinrich** Armand
71 „ **Macher** Richard
1 „ **Molnár** Leo
74 „ **Slavnić** Georg
FJB. 25 **Rauch** Adolf
2 bh. IR. **Hirth** Arnold
10 IR. **Ružička** Wenzel
22 „ **Ježek-Vojtišek** Zdenko
37 „ **Schmidt** Rudolf
PB. 12 **Dostal** Alfred
42 IR. **Schindler** v. **Wallenstern** Carl

Digitized by Google

1. November 1901

20 IR. **Wessely** Viktor
94 „ **Kugler** Richard
71 „ **Kaiser** Joseph
37 „ **Bihary** Alexander
47 „ **Rajaković** Emil
69 „ **Nadhera** Julius
28 „ **Fitsche** Carl
89 „ **Klár** Carl
101 „ **Spitzer** Richard
51 „ **Oehsenfeld** Johann
FJB. 16 **Menschik** Robert
80 IR. **Stárek** Ottokar
57 „ **Hrodek** Joseph
19 „ **Jenikowsky** Heinrich
78 „ **Breuer** Valentin
86 „ **Reuschel** Arnulf
3 TJR. **Hosky** Oskar
3 „ **Puteany** Edl. v. **Drauhain** Egon
95 IR. **Drábek** Johann
72 „ **Wiedemann** Maximilian
PB. 10 **Orieth** Anton
„ 1 **Tar** Alfred
53 IR. **Popović** Emil v.
6 „ **Dosoudil** Joseph
96 „ **Stojdl** Joseph
26 „ **Teller** Carl
44 „ **Kárrász** Aladár
31 „ **Unger** Anton
10 „ **Radke** Cäsar
22 „ **Baller** Arnold
FJB. 2 **Afuhs** Gustav
30 IR. **Seemann** Oskar
6 „ **Koller** Emanuel
15 „ **Kubeck** Alfred
FJB. 10 **Georgievics** Milivoj
„ 4 **Katzetl** Carl
47 IR. **Kham** Hugo v.
101 „ **Hollegeha** Carl
77 „ **Wlasak** Carl
67 „ **Weczerek** Paul
15 „ **Demel** Rudolf
58 „ **Czerny** Viktor
44 „ **Kräutner** Ludwig
90 „ **Richter** Joseph
66 „ **Šafranek** Augustin
76 „ **Finck** Anton
31 „ **Scheuthauer** Robert
64 „ **Bartoniosek** Joseph
88 „ **Zeller** Anton
37 „ **Czant** Emil
69 „ **Luffert** Géza
65 „ **Morawetz** Gustav
45 „ **Kraus** Carl
96 „ **Sieber** Ernst

1. November 1901

70 IR. **Bothe** Ludwig
ETR. **Krepler** Benno
91 IR. **Liebich** Joseph
38 „ **Jauernig** Rudolf (WG)
9 „ **Ritz** Viktor
55 „ **Adam** Rudolf
ETR. **Holetz** Gottfried
41 IR. **Flora** Sabin
13 „ **Kugler** Carl
39 „ **Bude** Maximilian
17 „ **Giurovich** Nikolaus
4 bh. IR. **Gjebić-Marušić** Stephan
96 IR. **Bizjak** Carl
37 „ **Popa-Radu** Oktavian
96 „ **Haužvic** Vinzenz
FJB 5 **Schredt** Hermann
65 IR. **Otto** Carl
97 „ **Drzémalik** Robert
3 bh. IR. **Wlah** Obrad
12 IR. **Hofmann** Paul
2 „ **Aichinger** Hermann
11 „ **Buchner** Ernest
44 „ **Schuster** Hugo
28 „ **Salamon** Adalbert
40 „ **Hohler** Franz
12 „ **Zmijka** Mauritius
73 „ **Volani** Cäsar
101 „ **Berányi** Eugen
14 „ **Mitterberger** Friedrich
17 „ **Grafoner** Otto
87 „ **Breisach** Franz
10 „ **Kittler** Hugo
80 „ **Josef** Julius
46 „ **Pfrogner** Artur
29 „ **Vondráček** Maximilian
72 „ **Kunte** Wilhelm
24 „ **Watzka** Alois
69 „ **Rýček** Cölestin
60 „ **Blaha** Gustav
79 „ **Seitz** Johann
68 „ **Klein** Heinrich
84 „ **Proschinger** Georg Edl. v.
FJB. 23 **Petričević** Nikolaus
56 IR. **Novák** Alfons
3 „ **Zwierzina** Hugo
FJB. 24 **Hyna** Carl
45 IR. **Pokorný** Adolf
24 „ **Hoser** Anton
45 „ **Staszkiewicz** Joseph
PB. 14 **Czigler** Arnold
100 IR. **Vaníček** Richard
77 „ **Stiastka** Carl

1. November 1901

94 IR. **Křesadlo** v. **Lindenstand** Edwin
100 „ **Rátz** Eugen
19 „ **Hausmann** Alfred
66 „ **Wąsowicz** Miroslav
53 „ **Vymazal** Hugo
79 „ **Petritsch** Johann
3 TJR. **Marenzi** Freih. v. **Marenzfeld** und **Schenek** Ferdinand
33 IR. **Cseh** Joseph
34 „ **Csiskó** Nikolaus
2 „ **Pantyik** Aladár
42 „ **Siegel** Jaroslaw
96 „ **Maléák** Franz
ETR. **Manker** v. **Lerchenstein** Joseph Ritt.
53 IR. **Ralzner** Rudolf v.
39 „ **Foramitti** Alois
8 „ **Witek** Franz
93 „ **Pavić** Konstantin
74 „ **Eger** Franz
82 „ **Blanár** Joseph
23 „ **Busek** Artur
56 „ **Krempel** Moritz
47 „ **Katušić** Julius
79 „ **Wolf** Artur
94 „ **Scheufler** Robert
70 „ **Strache** Joseph
75 „ **Pokomándy** Theodor
68 „ **Neuenstein** Friedrich Freih. v.
97 „ **Kuscké** Leopold
36 „ **Pauer** Joseph
53 „ **Breitenfeld** Alois
74 „ **Löw** Emil
75 „ **Stegnar** Joseph
15 „ **Wondrak** Eduard (WG)
21 „ **Heider** Joseph
99 „ **Turcek** Joseph
3 TJR. **Kutschera** Hugo Freih. v.
53 IR. **Czerny** Alexander Edl v.
71 „ **Sedlák** Joseph
33 „ **Diabal** Franz
50 „ **Szlaboy** Emmerich
13 „ **Kašpárek** Jaroslav
70 „ **Putz** Joseph
75 „ **Hosemann** Carl
PB. 14 **Lauritsch** Viktor
96 IR. **Mika** Robert
2 bh. IR. **Flatz** Hugo
FJB. 8 **Halbwidl** Adolf
20 IR. **Köhler** Maximilian

Digitized by Google

1. November 1901

54 IR. **Kubesch** Carl
7 „ **Babić** Johann
14 „ **Kette** Ludwig
20 „ **Černický** Richard
75 „ **Paichel** Joseph
2 bh. IR. **Del Cott** Leon
37 IR. **Pichler** Carl
93 „ **Friedsmann** August
1 bh. IR. **Valle** Guido
70 IR. **Cibulka** Carl
76 „ **Umlauf** v. **Biberfort** Joseph
29 „ **Nagy** Ladislaus
13 „ **Orličck** Theodor
44 „ **Strinovich** Wilhelm
52 „ **Kallab** Viktor
37 „ **Weingaertner** Reinhold
82 „ **Székely** Aurel
41 „ **Micu** Alexander
72 „ **Kniha** Adalbert
52 „ **Alföldy** Joseph
62 „ **Czeppan** Rudolf
55 „ **Kautský** Jaroslav
68 „ **Musil** Rudolf
7 „ **Christalnig** zu **Gilitzstein** Alfred Gf. v.
5 „ **Dalda** Aladár
52 „ **Winkler** Oskar
6 „ **Kocourek** Friedrich
100 „ **Wokurka** Emil
28 „ **Richter** Joseph
61 „ **Schaffer** Rudolf
98 „ **Petternel** Walter
57 „ **Kaiser** Guido
69 „ **Goldoni** Santo
72 „ **Böck** Eduard
69 „ **Kövér** Georg
86 „ **Wittek** Franz
1 TJR. **Wenzel** Paul
2 IR. **Bayer** Ludwig
21 „ **Zdanowski** Apollinar
FJB. 17 **Proskowetz** Anton
61 IR. **Domşa** Viktor
FJB. 10 **Huszágh** Alexander
34 IR. **Holub** Carl
41 „ **Hlauzal** Richard
16 „ **Cvetko** Rudolf
63 „ **Jaschke** Joseph
17 „ **Klein** Rudolf
30 „ **Schwerdtner** Hubert
38 „ **Jovanović** Paul
66 „ **Minkus** Wilhelm
67 „ **Testory** Edmund
16 „ **Plaček** Ladislaus
65 „ **Pohl** Gustav

1. November 1901

69 IR. **Beniczky** v. **Benicze** und **Micsinye** Ludwig
60 „ **Stagl** Konstantin
82 „ **Spanily** Richard
48 „ **Rosner** Leo
68 „ **Seifert** Richard
78 „ **Scheithauer** Joseph
82 „ **Gurmann** Joseph
FJB. 32 **Piovarcsy** Egidius
40 IR. **Hartel** Emil
18 „ **Schneroch** Carl
78 „ **Rudmann** Otto
22 „ **Friedl** Richard
99 „ **Künzl** Johann
63 „ **Gross** Robert
90 „ **Gluth** Carl
81 „ **Schalk** Joseph
80 „ **Dvořak** Julius
2 bh. IR. **Grablowitz** Robert
99 IR. **Kordl** Desiderius
56 „ **Schön** Alfred
18 „ **Schuhmann** Franz
46 „ **Somsey** de **Somse** Rudolf
47 „ **Leeb** Hugo v.
5 „ **Heyn** Hubert
6 „ **Weiss** Heinrich
45 „ **Hanker** Bruno
66 „ **Lettner** Leopold
18 „ **Bajewski** Roman Ritt v.
32 „ **Havelka** Jaromir
57 „ **Nový** Rudolf
89 „ **Panek** Viktor
5 „ **Janola** Sava
3 bh. IR. **Pervulovits** Ljubomir
FJB. 29 **Grünwidl** Alexander
7 IR. **Kovačević** Duschan
44 „ **Schärtler** Oskar
35 „ **Zenker** Anton
21 „ **Hutter** Joseph
FJB. 29 **Hiemesch** Egon
72 IR. **Matzenauer** Ludwig
81 „ **Hofmann** v. **Sternhort** Emmerich
72 „ **Schaffer** Maximilian
12 „ **Hoffmann** Gustav
38 „ **Lentner** Felix
9 „ **Geier** Friedrich
87 „ **Köhler** Carl
74 „ **Schmidl** Gustav
FJB. 19 **Linnebach** Michael
7 IR. **Péterffy** Edmund
7 „ **Schmidt - Brankovi h** Adolf

1. November 1901

55 IR. **Görig** Franz
81 „ **Wallek** Maximilian
52 „ **Egelseder** Carl
47 „ **Rosner** Friedrich Ritt. v.
17 „ **Gressel** Carl
5 „ **Zeidner** Oskar
32 „ **Bodola** Ludwig
66 „ **Feeg** Alfred
89 „ **Staudt** Friedrich
57 „ **Weidler** Eduard
62 „ **Weiser** Hugo
82 „ **Spanily** Oskar
21 „ **Michetschläger** Heinrich
9 „ **Naske** Jaroslav
2 „ **Stuchetz** Robert
37 „ **Machytka** Joseph
87 „ **Očko** Stephan
9 „ **Weiser** Raimund
38 „ **Bajatz** Rudolf
12 „ **Linhardt** Carl
82 „ **Kramař** Johann
74 „ **Schleifer** Carl
75 „ **Strumieński** Julius
55 „ **Hoellerer** Alexander
61 „ **Candolini** Eduard
83 „ **Nagy** Árpád
31 „ **Ronay** v. **Aranyos-Maroth** Rudolf
22 „ **Treybal** Anton
60 „ **Nemák** v. **Kis-Chlivény** Edmund
15 „ **Mergl** Leopold
7 „ **Onheiser** Friedrich
FJB. 25 **Drahorad** Carl Edl. v.
11 IR. **Wanka** Joseph
86 „ **Sax** Franz
48 „ **Michl** Friedrich Edl. v.
62 „ **Czoczek** Carl
29 „ **Rubin** Adalbert (Ok.) zug. k. u. kroat. slav. Gendarmerie
81 „ **Idzikowski** Stanislaus
66 „ **Putterlik** Carl
33 „ **Radinger** Norbert
84 „ **Gugger** v. **Staudach** Cölestin
80 „ **Beranek** Johann
86 „ **Dittrich** Kamillo
27 „ **Sichrowsky** Carl
37 „ **Meister** Friedrich
65 „ **Radimeczky** Julius
2 „ **Szentandrássy** de **Szentandrás** Eugen

Digitized by

1. November 1901

bh. FJB. **Martinec** Carl
78 IR. **Puteany** Edl. v. **Drauhain** Romeo
FJB. 5 **Rödl** Carl
39 IR. **Orosz** Eugen
75 „ **Kubeschka** Artur
39 „ **Morgenstern** Joseph
5 „ **Hoffmann** Georg
11 „ **Czar** Johann
61 „ **Koschak** Maximilian
50 „ **Stanka** Alfons
2 TJR. **Ferrant** Albert
83 IR. **Witz** Gustav
25 „ **Fabian** Hermann
37 „ **Stochmal** Joseph
76 „ **Ungewitter** August Ritt. v.
25 „ **Baltres** Artur
61 „ **Tonetti** Remus
94 „ **Kaiser** Carl
1 bh. IR. **Nolting** Eugen v.
5 IR. **Keller** Koloman
82 „ **Roth** Erwin
69 „ **Ostoić** Alexander
PB. 3 **Perin** v. **Wogenburg** Rudolf Ritt.
39 IR. **Mody** Franz
82 „ **Pukkel** Alexander
22 „ **Raunacher** Oskar
3 „ **Zakovsky** Rudolf
16 „ **Gschliesser** Rudolf
101 „ **Lukesch** Othmar
13 „ **Weippert** Friedrich
25 „ **Kuthy** Elemér (WG)
88 „ **Raschin** Edl. v. **Raschinfels** Carl
66 „ **Aneit** Friedrich
54 „ **Formann** Klemens
33 „ **Böjthe** Paul v.
31 „ **Robaszewski** Emil
83 „ **Kuhn** Carl
5 „ **Prandtstaetter** v. **Prandtstaetten** Franz
51 „ **Hruschka** Johann
39 „ **Hepke** Rudolf
73 „ **Hromatko** Wenzel
99 „ **Stepanek** Albrecht
FJB. 21 **Benda** Alfons
75 IR. **Sticha** Carl
23 „ **Fritsch** Otto
18 „ **Namorš** Julius
48 „ **Heinrich** Joseph
86 „ **Bronec** Franz
26 „ **Akontz** Ernst
71 „ **Marcsch** Franz

1. November 1901

40 IR. **Machinek** Viktor
FJB. 29 **Götz** Emil
79 IR. **Zweřina** Theodor
46 „ **Wettstein** v. **Westerhaimb** Andreas Ritt.
66 „ **Minkus** Carl
57 „ **Bende** Wilhelm
3 „ **Szabó** Adalbert
66 „ **Balcarek** Emil
19 „ **Motti** Rudolf
4 „ **Günther** Carl
23 „ **Lorenz** Raimund
FJB. 30 **Paumgarten** Alexander Ritt. v.
85 IR. **Gundelfingen** Gedeon v.
63 „ **Mikulicz** Alfred
102 „ **Schneider** Eduard
FJB. 29 **Hirsch** Johann
14 IR. **Halla** Desiderius
51 „ **Novak** Joseph
19 „ **Hornek** Ferdinand
84 „ **Ambrosz** Edl. v. **Rechtenberg** Bruno
50 „ **Melzer** Oskar
17 „ **Draskovich** Friedrich
96 „ **Vesely** Joseph
77 „ **Dolinšek** Franz
68 „ **Lázár** Eugen
98 „ **Pehr** Heinrich
63 „ **Triska** Ernst SVK. m. Kr.
57 „ **Schmeidler** Robert
68 „ **Magassy** v. **Magas** Alexius
28 „ **Penk** Richard
89 „ **Filip** Ernst
94 „ **Lišinsky** Anton
75 „ **Poppovics** Johann
83 „ **Steinbauer** Franz
29 „ **Gazibara** Konstantin
20 „ **Klaus** Wilhelm
23 „ **Ullrich** Joseph
73 „ **Zauner** Franz
39 „ **Heiter** Carl
26 „ **Vrkljan** Georg
15 „ **Wittek** Rudolf
21 „ **Homik** Carl
45 „ **Hanula** Joseph
78 „ **Metzler** Hermann
69 „ **Juhász** Árpád
70 „ **Madincea** Virgil
60 „ **Czant** Alfred
9 „ **Raynoschek** Richard
70 „ **Verhunc** Slavomir

1. November 1901

79 IR. **Hampl** Friedrich
102 „ **Antoniolli** Ferruccio
60 „ **Binder** Friedrich
24 „ **Fitz** Rudolf
99 „ **Sixt** Rudolf
55 „ **Ránzai** August
13 „ **Moll** Johann
38 „ **Beer** Joseph
60 „ **Schneider** Konstantin
88 „ **Slawik** Johann
49 „ **Székely** Ludwig
102 „ **Alder** Ernst
52 „ **Simkovics** Carl
30 „ **Bodek** Salamon
4 „ **Pfeiffer** Ferdinand
96 „ **Csiky** Stephan
26 „ **Kopáchy** Joseph
102 „ **Tröber** Franz
23 „ **Krämer** Joseph
3 „ **Wolański** Wladimir
8 „ **Raynoschek** Viktor
23 „ **Wallandt** August
52 „ **Prusatz** Viktor
FJB. 20 **Spiller** Joseph
80 IR. **Kvasnic** Gottlieb
5 „ **Rossi** Rudolf
45 „ **Bischof** Carl
62 „ **Fischer** v. **See** Hugo
33 „ **Pezzl** Lukas
82 „ **Weissmann** Alois
36 „ **Pavletić** Franz
66 „ **Obsenica** Elias
94 „ **Brezina** Rudolf
61 „ **Netal** Rudolf
80 „ **Gross** Franz
98 „ **Miazga** Ignaz
84 „ **Wagner** Rudolf
97 „ **Rück** Heinrich
29 „ **Rukavina** Artur
63 „ **Desimon** Virgilius
71 „ **Walsbecker** Carl
38 „ **Nagy** Emil
19 „ **Bilek** Carl
98 „ **Hušek** Alois
39 „ **Konrad** Julius
61 „ **Mally** Joseph
50 „ **Gerasim** Ovid
98 „ **Appeller** Alfred
7 „ **Visky** Franz
61 „ **Bauernfeind** Ferdinand
69 „ **Goldmann** Carl
58 „ **Doležal** Alfred
20 „ **Osolsobie** Friedrich
68 „ **Zwetti** Joseph

Digitized by Google

1. November 1901

FJB. 4 **Struppi** Alfred
57 IR. **Schmall** Theodor (WG)
77 „ **Smeták** Emmerich
6 „ **Sindlár** Bartholomäus
63 „ **Münzberg** Robert
88 „ **Krawanni** Franz
40 „ **Döbl** Gustav
84 „ **Haas** Friedrich
45 „ **Janiček** Ferdinand
81 „ **Schill** Eduard
60 „ **Csecsodái** Desiderius
46 „ **Baranyalj** Adalbert
87 „ **Alemann** Ladislaus v.
62 „ **Denk** Adolf
32 „ **Böckle** Hermann
50 „ **Pandurov** Theodor
17 „ **Pakić** Leo
16 „ **Majstorović** Alois
61 „ **Nästlberger** Rudolf
FJB. 24 **Topolinski** Johann
80 IR. **Hubáček** Anton
64 „ **Boscarolli** Friedrich
45 „ **Prockert** Alfred
1 „ **Bodor** Nikolaus
2 TJR. **Pirkner** Erwin
FJB. 21 **Lažansky** Wladimir Gf.
„ 9 **Persa** Edl. v. **Liebenwald** Artur
23 IR. **Stöger** Carl
40 „ **Kunesch** Emanuel
18 „ **Brich** Rudolf Ⓜ
71 „ **Fodór** Elmar v.
11 „ **Brauner** Friedrich
100 „ **Wilke** Otto
93 „ **Schwarz** Adolf
94 „ **Lelaut** Carl
80 „ **Kohlberger** Miecislaus
FJB. 6 **Buryan** Wilhelm
90 IR. **Birnbach** Bronislaus
55 „ **Kwiatkowski** Romuald
62 „ **Valenta** Joseph
2 TJR. **Malfèr-Auerheim** Carl Ritt. v.
80 IR. **Josephy** Carl Ⓜ
16 „ **Šestak** Carl Ⓜ
21 „ **Ševčović** Johann Ⓜ
FJB. 31 **Klein** Joseph
11 IR. **Thurner** Joseph
31 „ **Thierry de Menonville** Wilhelm
28 „ **Pavel** Alois
7 „ **Huber** Franz
89 „ **Jakubowski** Anton
63 „ **Ludwig** Carl
1 „ **Kastowsky** Richard

1. November 1901

28 IR. **Wiener** Bruno
75 „ **Housa** Carl
50 „ **Monteni** Valerius
46 „ **Sey** Edmund
8 „ **Steiner** Heinrich
7 „ **Ertl** Maximilian
54 „ **Peter** Viktor
70 „ **Szőke** Johann
FJB. 25 **Müller** Norbert
27 IR. **Kračmann** Franz
19 „ **Glozy** Ludwig
54 „ **Riedel** Rudolf
78 „ **Kusset** Felix
13 „ **Reymann** Konrad
93 „ **Hodina** Franz
1 TJR. **Lund** Bruno Ritt. v.
57 IR. **Körner** Felix
41 „ **Furdzik** Emil
68 „ **Dietrich** Erwin
FJB. 19 **Gombos** Julius
34 IR. **Krause** Joseph
2 „ **Bömches v. Boor** Emil Ritt.
46 „ **Pigniczky** Stephan
93 „ **Kopečny** Franz
88 „ **David** Richard
28 „ **Neuwerth** Carl
27 „ **Bizjak** Joseph
28 „ **Klement** Joseph
6 „ **Soresou** Mircean
76 „ **Saaghy-Russek** v. **Nagy-Sagh** Aurel
29 „ **Vinozenti** August
62 „ **Mare** Viktor
1 TJR. **Ferrari** Ernst v.
43 IR. **Podkowicz** Anton
3 TJR. **Schemfil** Viktor
3 IR. **Ottenreiter** Carl
49 „ **Zimmermann** Jakob
26 „ **Witte** Rudolf
7 „ **Kratzer** Johann
43 „ **Šmid** Joseph
37 „ **Magyari** Zoltán
19 „ **Öshegyi** Viktor
78 „ **Stejskal** Gustav
25 „ **Perné** Leo
97 „ **Bude** Franz
52 „ **Nagy v. Geszthely** Bartholomäus
70 „ **Crnko** Matthias
91 „ **Hořinek** Alfred
3 TJR. **Osler** Robert
1 IR. **Schreiber** Gustav
FJB. 7 **Schmerling** Albrecht Ritt. v.

1. November 1901

8 IR. **Obhlidal** Leopold
FJB. 20 **Dulnig** Johann
1 TJR. **Schöpfer** Carl
41 IR. **Kuczynski** Ladislaus
30 „ **Wróblewski** Boleslaus
3 TJR. **Luger** Aladár Ⓜ
FJB. 21 **Reumayer** Hermann
95 IR. **Kupka** Richard

15. März 1902

100 IR. **Haase** Siegfried Ⓜ

1. Mai 1902

16 IR. **Pokorny** Carl Ⓜ
68 „ **Grull** Viktor
64 „ **Linser** Emil
95 „ **Werner** Wilhelm
44 „ **Ostermann** Artur
29 „ **Kartalia** Georg
60 „ **Krischer** Anton
8 „ **Linić** Vinzenz
82 „ **Kalmusz** Ludwig
53 „ **Heinlein** Friedrich
71 „ **Csaffalvay** Lehel v.
1 „ **Langer** Wilhelm
FJB. 19 **Petsche** Adolf
91 IR. **Benischek** Wilhelm
2 TJR. **Kéler** Otto v.
3 bh. IR. **Noč** Joseph
10 IR. **Sabeditsch** Franz
70 „ **Rödl** Waldemar
60 „ **Hollerung** Paul
26 „ **Bonaventura** Rudolf
10 „ **Strasser** Konstantin
84 „ **Peller** Franz
3 bh. IR. **Gavrić** Dragutin Ⓜ Ⓒ
15 IR. **Czechowski** Ladislaus Ⓜ
69 „ **Spanily** Adolf Ⓜ
FJB. 25 **Schmidt** Gustav
80 IR. **Osadca** Dominik
7 „ **Hirtl** Franz
34 „ **Széll** Hugo

1. September 1902

FJB. 24 **Jonescu** Peter
38 IR. **Bálványi v. Oroszi** Andreas
26 „ **Németh** Joseph
73 „ **Nittner** Oswald
FJB. 4 **Bedeković de Pobjenik** Carl
102 IR. **Baillou** Carl Freih v.
11 „ **Hevler** Maximilian

Digitized by

1. September 1902

FJB. 24 **Buchberger** Georg
37 IR. **Schnörch** Eugen
1 TJR. **Marschik** Joseph
PB. 5 **Prachowny** Viktor
„ 6 **Beck** Rudolf
2 IR. **Ghyczy v. Gicz, Assa und Ablanczkürth** Nikolaus
PB. 2 **Ubaldini** Vito
73 IR. **Fischer v. Tiefensee** Carl
79 „ **Böraug** Ernst
PB. 11 **Meyszner** Rudolf Edl. v.
75 IR. **Wück** Alexander
ETR. **Császár** Andreas
47 IR. **Glaise v. Horstenau** Edmund
102 „ **Russwurm** Eduard
1 „ **Bannach** Alfred
FJB. 8 **Muszczyński** Carl v.
56 IR. **Wiśniowski** Thaddäus
78 „ **Perathoner** Walter
73 „ **Kosatzky** Richard
PB. 5 **Woloschin** Anton
„ 7 **Pistelka** Rudolf
ETR. **Scheiderling** Tobias
51 IR. **Milius v. Rastičevo** Rudolf
2 TJR. **Wymětal** Franz Ritt. v.
4 „ **Hirsch** Eugen Edl. v.
79 IR. **Biber** Edmund
ETR. **Goritschan** Franz
PB. 1 **Keresztes v. Nagybaczon** Koloman
51 IR. **Schaffarz** Rudolf
PB. 1 **Tišljar** Milan
27 IR. **Sučović** Alexander
1 bh. IR **Hnedaček** Heinrich
FJB. 11 **Chrestels** Carl
PB. 2 **Halmel** Franz
73 IR. **Nittner** Ferdinand
87 „ **Kubat** Rudolf
PB. 3 **Steinböck** Friedrich
ETR. **Kobierski v. Prus-Turzyma** Artur Ritt.
PB. 7 **Csiky v. Alsó-Csernaton** Ladislaus
78 IR. **Beneš** Wladimir
72 „ **Kappus** Franz
34 „ **Szalai** Alexander
49 „ **Juriaković v. Hagendorf** Maximilian
PB. 13 **Nagy** Géza
„ 12 **Kern** Emil
„ 8 **Hammer** Ferdinand

1. September 1902

49 IR. **Ettmayer v. Adelsburg** Friedrich
91 „ **Demel** Edl. v. **Gsillern** Otto
96 „ **Till** Edl. v. **Tillenfels** Franz
PB. 15 **Hauser** Konstantin
18 IR. **Barger** Eduard
61 „ **Diessl** Carl
99 „ **Šamánek** Alfred
2 „ **Lupean** Alexander
62 „ **Humitia** Gustav
72 „ **Harrer** Edl. v. **Lucienfeld** Paul
13 „ **Modes** Carl
FJB. 23 **Révay** Carl
99 IR. **Nowotný** Wilhelm
PB. 9 **Buschbeck** Walter
4 IR. **Reiner** Franz Edl. v.
32 „ **Palesch** Paul
95 „ **Knobl** Raimund
PB. 15 **Czetz** Alfons
FJB. 20 **Grebenz** Carl
29 IR. **Gogoltan** Iwan
23 „ **Saboretti** Edl. v. **Mannsburg** Konrad
ETR. **Mrazek** Anton
PB. 14 **Kurbos** Georg
30 IR. **Fialka** Rudolf
PB. 8 **Schemerl** Rudolf
„ 10 **Hinterleitner** Johann
61 IR. **Dala** Ludwig
PB. 11 **Stutterheim** Siegfried Freih. v.
8 IR. **Fischböck** Egon
93 „ **Theban** Odysseus
44 „ **Patérnos v. Pahlenburg** Adolf

1. November 1902

1 TJR. **Wibiral** Walter
50 IR. **Pollak** Theophil
3 „ **Bernhard** Leo
3 TJR. **Heyrovský** Albert
PB. 6 **Berg** Edmund
„ 15 **Hauenstein** Oskar
ETR. **Pilz** Stephan
PB. 3 **Stejskal** Franz
60 IR. **Gergacsevics** Otto
3 TJR. **Kukavičić** Johann
1 „ **Adleff** Theodor
1 „ **Lemaić** Stephan
3 „ **De Carlo** Albert
FJB. 24 **Kurtz** Alexander
60 IR. **Meyer** Rudolf

1. November 1902

14 IR. **Placek** Paul
8 „ **Held** Roland
27 „ **Sieber** Anton
23 „ **Krämer** Ignaz
PB. 1 **Glatter** Joseph
91 IR. **Minař** Ignaz
61 „ **Bodnár** Franz
4 bh. IR. **Frank-Belzeder** Carl
PB. 9 **Novák** Johann
59 IR. **Fröhlich** Felix
91 „ **Spačil** Edmund
4 TJR. **Przezdziecki** Franz
14 IR. **Grundner** Viktor
FJB. 32 **Lipovniczky** Emmerich Edl. v.
3 TJR. **Kleimüller** Ignaz
1 „ **Keresztes de Nagy Baczon** Joseph
4 „ **Csejkovits** Carl
2 IR. **Craioveanu** Edwin
FJB. 21 **Kocian** Carl
99 IR. **Groër** Franz
2 bh. IR. **Ilcuşu** Johann
101 IR. **Wenzel** Adalbert
2 TJR. **Bischof** Franz
3 „ **Müller** Franz
91 IR. **Glanz** Friedrich
93 „ **Krannich** Carl
4 TJR. **Matter** Alfred
FJB. 21 **Friedländer** Johann
35 IR. **Hufnagel** Viktor
PB. 2 **Buchgraber** Hermann
81 IR. **Neubauer** Johann
67 „ **Klapetek** Oskar
16 „ **Šafranek** Ludwig
2 bh. IR. **Schäffer** Richard
71 IR. **Schweder** Bruno
22 „ **Ankerst** Bartholomäus
1 TJR. **Kirsch** Walter
79 IR. **Martinčić** Friedrich
4 bh. IR. **Kodela** Guido
PB. 10 **Ambros** Zdenko
47 IR. **Hofstätter** Ernst
3 „ **Herrmann** Artur
FJB. 21 **Kadisch** Ferdinand
2 IR. **Simon** Alexander
65 „ **Hidu** Johann
79 „ **Stropnik** Carl
23 „ **Paica** Oskar
2 TJR. **Kern** Georg
68 IR. **Zdražilek** Maximilian
54 „ **Halam** Heinrich
FJB. 23 **Todt** Benno
91 IR. **Rilke** Hermann
51 „ **Löhr** Friedrich

Digitized by Google

1. November 1902		
14	IR.	**Auböck** Carl
PB. 14		**Petzenka** Edmund
„ 2		**Zimmer** Ernst
5	IR.	**Savu** Kornelius
94	„	**Wiedmann** Eduard
29	„	**Cordonio** Nikolaus
4 bh.	IR.	**Solarez** Hugo
60	IR.	**Werth** Heinrich
79	„	**Jeločnik** Friedrich
48	„	**Harazim** Ludwig
45	„	**Kanka** Franz
2 TJR.		**Rehner** Carl
73	IR.	**Filipović** Anton
ETR.		**Pokorn** Rudolf
65	IR.	**Pfeiffer** Franz
1 TJR.		**Hoffer** Edl. v. **Sulmthal** Norbert
23	IR.	**Hauber** Otto
14	„	**Miskoltzy - Szigyártó** Árpád Edl. v.
1 TJR.		**Bauer** Friedrich
11	IR.	**Kańczucki** Eduard
22	„	**Marčič** Rudolf
8	„	**Massiczek** Paul
43	„	**Röster** Emil
84	„	**Eyle** Theodor v.
PB. 14		**Neppach** Adolf
46	IR.	**Csányi** Joseph
90	„	**Ritz** Maximilian
PB. 9		**Kuhn** Alexander
1 bh.	IR.	**Mitis** Franz
93	IR.	**Schmid** Rudolf
40	„	**Müller** Viktor
40	„	**Kausek** Rudolf
ETR.		**Tischer** Rudolf
58	IR.	**Wagner** Franz
4	„	**Diettrich** Edl. v. **Riedesheim** Anton
2 TJR.		**Schneider** Friedrich
64	IR.	**Szlovenszky** Emmerich
FJB. 19		**Tschepen** Franz
„ 24		**Adler** v. **Vizakna** Tibor
78	IR.	**Schreyer** Eduard
81	„	**Forstner** Hugo
PB. 2		**Elger** Gustav
„ 10		**Mayerl** Franz
48	IR.	**Michnay** Adalbert v.
88	„	**Kořalka** Carl
47	„	**Kopřiva** Franz
85	„	**Suchý** Rudolf
91	„	**Rohrsetzer** Heinrich
6	„	**Hontschik** Theodor
13	„	**Popp** Lambert
25	„	**Wild** Joseph
58	„	**Hildebrandt** Adolf

1. November 1902		
FJB. 29		**Schlachta** Edl. v. **Zadjel** Ladislaus
„ 4		**Illichmann** Adolf
3 TJR.		**Teuber** Oskar
55	IR.	**Schinzel** Viktor
53	„	**Koska** Adolf
93	„	**Feller** Alfred
39	„	**Royko** Richard
51	„	**Tomašović** Felix
ETR.		**Mossettig** Eugen
PB. 4		**Nowak** Wilhelm
ETR.		**Schwarz** Oskar
PB. 11		**Herzog** Paul
„ 13		**Ulbrich** Joseph
9	IR.	**Kumpert** Carl
49	„	**Hübner** Franz
FJB. 5		**Jodlička** Franz
57	IR.	**Cvetnić** Milan
13	„	**Fitbogen** Ernst
15	„	**Kallus** Anton
69	„	**Nemčeć** Paul
44	„	**Komposch** Johann
9	„	**Gebauer** Wilhelm
2 TJR.		**Sperlich** Joseph
3	„	**Schikatanz** Wilhelm
69	IR.	**Dorowin** Franz
1	„	**Hejný** Rudolf
2 TJR.		**Dworschak** Hubert
73	IR.	**Sziemenics** Albin
14	„	**Riess** Franz
18	„	**Minsinger** Alfred
FJB. 4		**Langauer** Rudolf
24	IR.	**Adamička** Leo
26	„	**Wellner** Joseph
26	„	**Enenkl** August
25	„	**Griendl** Adolf
101	„	**Guzmányi** Carl
100	„	**Taglieber** Ludwig
19	„	**Szigethy** v. **Szigetvár** Raoul
38	„	**Appelthauer** Joseph
FJB. 31		**Vicenzi** Otto
45	IR.	**Chromek** Carl
31	„	**Wolf** Emil
42	„	**Breitwieser** Theodor
64	„	**Kunze** Rudolf
35	„	**Hartzer** Franz
32	„	**Eyben** Johann
4 bh.	IR.	**Ballović** Rudolf
46	IR.	**Tolnay** Ladislaus
FJB. 23		**Farkas** Joseph
88	IR.	**Konrad** Ottokar
90	„	**Weniger** Richard
50	„	**Gröger** Carl
PB. 4		**Böhm** Franz

1. November 1902		
PB. 12		**Wondraschek** Emil
16	IR.	**Knorr** Hugo
61	„	**Pfann** Anton
41	„	**Maenner** Oswald
84	„	**Partisch** Friedrich
75	„	**Raić** Michael
94	„	**Bartelmus** Erich
40	„	**Franzl** Moritz
27	„	**Szivér** Paul
78	„	**Suclu** Silvius
31	„	**Weisskopf** Walter
44	„	**Craenenbroeck** Edgar
65	„	**Tauchner** Anton
33	„	**Pfanni** Ernst
58	„	**Beigl** Raimund
53	„	**Reitz** Alfred
65	„	**Bannert** Oswald
56	„	**Nechanický** Jaroslaus
3 bh.	IR.	**Oljača** Emil
77	IR.	**Rosenmeisel** Joseph
64	„	**Schaffer** Viktor
48	„	**Rauscher** Othmar v.
2 bh.	IR.	**Rodić** Duschan
89	IR.	**Preissler** Rudolf
41	„	**Hoefert** Ambros
2	„	**Maurer** Rudolf
89	„	**Schmid** Roman
35	„	**Manigodić** Marko
101	„	**Csordacsics** Franz
57	„	**Krinninger** Georg
55	„	**Hartmann** Richard
22	„	**Launhardt** Alfred
46	„	**Zanzinger** Anton
59	„	**Tintl** Viktor Freih. v.
ETR.		**Schemerl** Edl. v. **Streben** Alfred
PB. 11		**Bill** Ämilian
38	IR.	**Buschek** Johann
23	„	**Wessely** Julius
FJB. 23		**Szekeres** Joseph
74	IR.	**Wünsch** Richard
10	„	**Kraus** Carl
64	„	**Vittori** Eugen
94	„	**Hašek** Augustin
4 TJR.		**Schiman** Richard
59	IR.	**Schmidberger** Joseph
77	„	**Ochsner** Konrad
3	„	**Gömöry** Árpád
34	„	**Wellmann** Emil
49	„	**Schmitz** Richard
86	„	**Gasvodich** Narzissus
40	„	**Genau** Heinrich
27	„	**Basel** Jaroslav
79	„	**Hübner** Hugo
71	„	**Lifka** Eduard

(Gedruckt am 15. Dezember 1903)

Digitized by Google

1. November 1902

94 IR. **Pleisticker** Artur Freih. v.
39 „ **Pilschke** Hugo
58 „ **Peters** Adolf
32 „ **Landmann** Carl
82 „ **Stieber** Carl
37 „ **Zsechransky** Joseph
77 „ **Krombholz** Carl
PB. 15 **Wišata** Ottokar
„ 3 **Osolsobie** Carl Edl. v.
72 IR. **Ott** Emil
FJB. 10 **Zwilling** Dagobert
24 IR. **Hoschek** v. **Mühlheim** Heinrich Ritt.
74 „ **Höfer** Otto
48 „ **Weiss** Carl
32 „ **Jakubek** Ludwig
FJB. 31 **Buch** Felix
4 TJR. **Künigl** Freih. zu **Ehrenburg** Leopold Gf. v.
80 IR. **Jonáš** Ottokar
67 „ **Brittig** Franz
92 „ **Fröhlich** Oskar
19 „ **Winker** Otto
4 bh. IR. **Ulrich** Edl. v. **Trenkheim** Friedrich
FJB. 1 **Wiedemann** Edmund
55 IR. **Pulpán** Rudolf
95 „ **Leier** Alfons
95 „ **Totzauer** Adolf
101 „ **Plitzner** Richard
85 „ **Rosznáky** Eugen
47 „ **Voráč** Heinrich
11 „ **Kretschmann** Gustav
14 „ **Hallmann** Wilhelm
48 „ **Raubinger** Johann
62 „ **Goldscheider** Felix
33 „ **Kovrig** Joseph
95 „ **Mössl** Joseph
89 „ **Pintera** Anton
90 „ **Erti** Walfried
86 „ **Szirányi** Rudolf
56 „ **Fulda** Carl
89 „ **Kobercz** Anton
2 „ **Poppov** Milivoj
PB. 4 **Hubalek** Maximilian
12 IR. **Schwartz** Heinrich
PB. 12 **Schindler** Friedrich
61 IR. **Wopaletzký** Jaroslav
75 „ **Seifert** Friedrich
44 „ **Spanitsch** Ernest
55 „ **Friedrich** Wilhelm
FJB. 1 **Kolářsky** Joseph
77 IR. **Hauptmann** Guido
2 bh. IR. **Kvaternik** Peter

1. November 1902

76 IR. **Hof** Friedrich
83 „ **Kleiner** Kamillo
20 „ **Pietsch** Konrad
38 „ **Sobota** Rudolf
38 „ **Jung** Johann
83 „ **Gebhardt** Wilhelm
13 „ **Mayeritsch** Joseph
3 TJR. **Prettner** Franz
93 IR. **Rauch** Rudolf
30 „ **Tisso** Alois
95 „ **Kaspar** Augustin
34 „ **Kileber** Adam
64 „ **Wagmeister** Maximilian
54 „ **Nehammer** Heinrich
76 „ **Janowsky** Ludwig
69 „ **Engelmann** Rudolf
90 „ **Klementschitz** Friedrich
45 „ **Simandl** Leo
49 „ **Strache** Adolf
15 „ **Fabian** Alfons
FJB. 23 **Zimmi** Carl
74 IR. **Balling** Ferdinand
38 „ **Rampel** Joseph v.
32 „ **Hanzély** Carl
39 „ **Hollaender** Stephan
45 „ **Jonás** Joseph
52 „ **Bentia** Nikolaus
58 „ **Brzozowski** Ladislaus
76 „ **Graffius** Carl
39 „ **Hermann** Mauritius
40 „ **Forberger** Carl
20 „ **Raztomilý** Emanuel
56 „ **Groser** Ludwig
10 „ **Hempfling** Alfred
FJB. 22 **Koller** Albert
102 IR. **Navrátil** Ernst
FJB. 25 **Abel** Kornell
76 IR. **Grafl** Emil
2 „ **Dám** Ludwig
38 „ **Swoboda** Franz
78 „ **Pouchó** Guido
45 „ **Ševcovič** Zdenko
53 „ **Reichl** Eduard
FJB. 2 **Poppauer** Alexander
PB. 11 **Czapka** Johann
10 IR. **Radke** Georg
95 „ **Koginig** Franz
64 „ **Böck** Zoltán
64 „ **Kartmann** Ludwig
61 „ **Bier** Otto
13 „ **Kobert** Boleslav
87 „ **Hadrboletz** Franz
89 „ **Hübel** Eduard

1. November 1902

100 IR. **Nettwall** Emanuel
16 „ **Kovačič** Maximilian
86 „ **Feichtmeir** Joseph
FJB. 30 **Sykora** Hugo
16 IR. **Pavličck** Joseph
101 „ **Konaković** Emil
63 „ **Sucker** Martin
55 „ **Böhm** Rudolf
57 „ **Bernard** Ferdinand
34 „ **Kirtsch** Wilhelm
21 „ **Gabrić** Johann
95 „ **Matzke** Wilhelm
11 „ **Gruss** Richard
58 „ **Riedl** Paul
60 „ **Guttal** Michael
13 „ **Eisenstein** Anton
45 „ **Enderle** Robert
16 „ **Bandl** Ernst
45 „ **Fasching** Heinrich
58 „ **Helma** Anton
85 „ **Kožešnik** Anton
40 „ **Grigar** Augustin
FJB. 16 **Kube** Albin
73 IR. **Petras** Joseph
25 „ **Menhardt** Alfred
42 „ **Schnell** Hermann
FJB. 20 **Zaribnitzky** Adolf
30 IR. **Fest** Siegmund
3 bh. IR. **Weigert** Gustav
30 IR. **Fröhlich** Eduard
84 „ **Hofbauer** Hermann
46 „ **Förster** Johann
22 „ **Jud** Hugo
85 „ **Berthoty** v. **Berthót** Aladár
47 „ **Kottlé** Rudolf Ritt. v.
PB. 7 **Röder** Adolf
49 IR. **Weiss** Edl. v. **Helmenau** Erich
55 „ **Swoboda** Franz
3 „ **Kopřiva** Friedrich
13 „ **Eigl** Benedikt
9 „ **Schielhabl** Franz
FJB. 19 **Sommer** Artur (WG)
73 IR. **Pintér** Franz
44 „ **Broulik** Carl
FJB. 30 **Hartmann** Emanuel
33 IR. **Vorbuchner** Friedrich
65 „ **Viditz** Anton
1 TJR. **Jaschke** Alois
66 IR. **Callmayer** Franz
68 „ **Mohr** Anton
34 „ **Korompay** Otto
102 „ **Vodopivec** Adolf
5 „ **Fuchsberger** Robert

Digitized by Google

1. November 1902

65 IR. **Kohut** Hubert
44 „ **Linz** Rudolf
FJB. 29 **Hanusch** Ignaz
77 IR. **Walli** Alfred
FJB. 6 **Bláha** Otto
9 IR. **Lorenz** Emil
64 „ **Reiter** Othmar
50 „ **Rupp** Johann
67 „ **Pachany** Benjamin
18 „ **Vleimetti** Eugen
30 „ **Brabez** Isidor
FJB. 28 **Rizzoli** Johann
„ 20 **Bourcard** Ettore
15 IR. **Gemeiner** Erwin
77 „ **Hackenseilner** Joseph
55 „ **Binder** Anton
73 „ **Vinković** Stephan
79 „ **Ebert** Edl. v. **Ebertsfort** Raoul
32 „ **Grosz** Eugen
70 „ **Torma** Johann
90 „ **Tscherner** Joseph
47 „ **Grigkar** Alfred
98 „ **Wondrak** Carl
82 „ **Gébert** Viktor
10 „ **Chytil** Hugo
42 „ **Flibor** Rudolf
33 „ **Meisel** Johann
43 „ **Hossu** Justin
8 „ **Arenstorff** Aristides Ritt. v.
26 „ **Bokor** Emmerich
64 „ **Jellousheg** Guido
76 „ **Tunner** Stephan
44 „ **Ackermann** Ernst
30 „ **Proksch** Ferdinand
59 „ **Speil** v. **Ostheim** Oskar Ritt.
2 „ **Spörer** Norbert
42 „ **Kehl** Rudolf
16 „ **Langof** Franz
PB. 5 **Skala** Joseph
56 IR. **Nimmerrichter** Julius
72 „ **Schmidkunz** Artur
32 „ **Baumeister** Oswald
90 „ **Knittel** Robert
48 „ **Skuhala** Ludwig
36 „ **Defranceschi** Julius
8 „ **Schröder** Armin
41 „ **Cosocariu** Stephan
4 „ **Fray** Árpád
81 „ **Zernovean** Basil
9 „ **Knab** Anton
79 „ **Preiz** Emil
12 „ **Heyne** Theodor

1. November 1902

26 IR. **Nagy** v. **Alsó-Szopor** Andreas
56 „ **Dvořaček** Vinzenz
26 „ **Schari** Hugo
68 „ **Majai** Viktor
38 „ **Kolos** Aladár
57 „ **Wluka** Otto
48 „ **Chapó de Lebeny** Julius
101 „ **Kummer** Franz
31 „ **Treipl** Rudolf
17 „ **Stépánek** Jaroslav
3 „ **Ziegler** Franz
30 „ **Richter** Adolf
20 „ **Seifert** Joseph
102 „ **Prochaska** Rudolf
2bh. IR. **Haupt** Julius
36 IR. **Reichel** Walter
17 „ **Schenker** Zoltán
46 „ **Buseniechner** Franz
39 „ **Institoris** v. **Mossócz** Julius
36 „ **Fürthmaier** Johann
2 TJR. **Kohlfürst** Armin
42 IR. **List** Franz
11 „ **Hübner** Rudolf Ritt. v.
92 „ **Janus** Hugo
83 „ **Schusser** Anton
78 „ **Simrisich** Carl
59 „ **Zatloukal** Artur
51 „ **Gotthardi** Rüdiger
54 „ **Fiala** Zdenko
54 „ **Graboile** Hermann
32 „ **Forko** Alois v.
84 „ **Szücs de Szepsi** Julius
43 „ **Leonhardt** Johann
85 „ **Taubinger** Ernst
81 „ **Kaučić** Egon
74 „ **Biffl** Stephan
16 „ **Dujmović** Albin v.
67 „ **Umlauf** Otto
56 „ **Zimprich** Adolf
37 „ **Senn** Rudolf
79 „ **Kirchheimer** Johann
21 „ **Gobanz** Otto
84 „ **Gold** Carl
95 „ **Szlapa** Johann
13 „ **Wild** Carl
67 „ **Pavliček** Anton
5 „ **Würth** Ludwig
49 „ **Varga** Ludwig
55 „ **Gottlieb** Otto
44 „ **Mohr** Gustav
47 „ **Preiss** Richard
95 „ **Hikl** Joseph

1. November 1902

58 IR. **Fischl** Alfred
97 „ **Petényi** v. **Petény** und **Nemesszegh** Árpád
3 „ **Polak** Rudolf Edl. v.
16 „ **Alabanda** Heinrich
41 „ **Anlauf** Konrad
35 „ **Nitsche** Adolf
20 „ **Schwarz** Alfred
54 „ **Trebo** Anton
42 „ **Teubel** Sigismund
26 „ **Plesch** Ludwig
40 „ **Baumann** Ferdinand
96 „ **Berberović** Johann
58 „ **Olesiński** Wladimir
102 „ **Dobos** Ladislaus
23 „ **Mayerhoffer** Carl
78 „ **Saal** Carl
40 „ **Schwarz** Artur
51 „ **Bergauer** Heinrich
23 „ **Szercsényi** Viktor
56 „ **Wesselý** Emanuel
58 „ **Tomaschek** Robert
68 „ **Kalbrunner** Ladislaus
54 „ **Zástóra** Rudolf
52 „ **Paulay** Ernst
FJB. 1 **Bechinie** v. **Lažan** Ludwig Freih.
64 IR. **Garai** Carl
15 „ **Malik** Adolf
100 „ **Tobek** Zdenko
71 „ **Wamser** Johann
50 „ **Artner** Viktor
FJB. 17 **Hörwarter** Franz
76 IR. **Kriesch** Otto
FJB. 7 **Pittoni** v. **Dannenfeld** Ferdinand Ritt.
36 IR. **Lenhard** Joseph
31 „ **Meixl** Peter
36 „ **Hering** Carl
1 bh. IR. **Liemert** Johann
59 IR. **Mikšić** Alois
35 „ **Frank** Joseph
46 „ **Vessel** Robert Ritt. v.
3 „ **Niklas** Eduard
77 „ **Rossipaul** Carl
65 „ **Kellényi** Elemér
2 „ **Hadžić** Omer
52 „ **Roszmann** Peter
95 „ **Haschke** Franz
32 „ **Tropper** Johann
25 „ **Miakits** Alois
65 „ **Kostyál** Koloman
52 „ **Pölzing** Rudolf
86 „ **Szöke** Anselm

Digitized by Google

1. November 1902

2 bh. IR. **del Cott** Gustav
4 TJR. **Freund v. Arlhausen** Robert
95 IR. **Wolf** Franz
12 „ **Kosmić** Scherif
59 „ **Schleicher-Tauschinsky** Robert
86 „ **Czada** Maximilian
68 „ **Fogarascher** Maximilian
43 „ **Maxim** Aurel
64 „ **Czillinger** Paul
50 „ **Stockhammer** Rudolf
41 „ **Moltke** Maximilian Freih. v.
87 „ **Cvitković** Franz
74 „ **Effenberger** Johann
78 „ **Sterbenz** Alois
17 „ **Czumpelik** Emil
17 „ **Tóth** Maximilian
45 „ **Flatz** Hugo
43 „ **Gabrilloni** Alexander
67 „ **Surmin** Rudolf
28 „ **Wimmer** Egon
1 „ **Heil** Stephan
48 „ **Kragora** Rudolf Edl. v.
FJB. 17 **Lampl** Artur
76 IR. **Kis v. Szubotieza** Elemér
5 „ **Boltizár de Boldogasszony** Géza
27 „ **Hähling v. Lanzenauer** Friedrich
58 „ **Bresca** Oktavius
36 „ **Tottál** Emmerich
35 „ **Nikitsch** Otto
5 „ **Karal** Božidar
102 „ **Schäffer** Julius
1 bh. IR. **Tuškan** Engelbert
79 IR. **Troha** Julius
15 „ **Streit** Egon
82 „ **Ackermann** Artur
20 „ **Waraus** Carl
80 „ **Nowotny** Stanislaus
99 „ **Kropaček** Oskar
95 „ **de Crinis** Oskar
32 „ **Tury** Albin
27 „ **Mayer** Richard
95 „ **Pisecký v. Kranichfeld** Carl Ritt.
16 „ **Fiala** Rudolf
84 „ **Schwabl** Heinrich
73 „ **Glesübel** Friedrich
77 „ **Čájka** Georg (WG)

1. November 1902

4 TJR. **Müller v. Königsbrück** Ladislaus
83 IR. **Walter** Theodor
FJB. 31 **Schikatanz** Joseph
63 IR. **Kaizler** Ludwig
63 „ **Müller** Joseph
32 „ **Stergar** Anton (WG)
63 „ **Bançescul** Basilius
16 „ **Weikert** Joseph
39 „ **Doskočil** Kornell
54 „ **Buley** Robert
83 „ **Žukovsky** Albert
19 „ **Várjon de Mumok** Ludwig
69 „ **Kiss** Roland v.
4 „ **Stárka** Emanuel
3 „ **Pallas** Eugen
31 „ **Strigl** Carl
33 „ **Radig** Alois
96 „ **Popović** Michael
95 „ **Haniawetz** Gustav
59 „ **Reichhold** Moritz Edl. v.
45 „ **Vachtshitsh** Wladimir
58 „ **Malý** Wladimir
29 „ **Čáp** Alois
FJB. 9 **Hähling v. Lanzenauer** Gustav
18 IR. **Gärber** Wilhelm
25 „ **Jakhel** Rudolf
1 bh. IR. **Zhorsky v. Zhorže** Geza Ritt.
82 IR. **Bonis** Julius
71 „ **Resch** Friedrich
40 „ **Sauermann** Friedrich
48 „ **Swietetzky v. Czernozioz** Friedrich
FJB. 8 **Marcinkiewicz** Ludwig
4 TJR. **Mandelsloh** Johann Freih. v.
86 IR. **Polesovich** rekte **Polešovsky** Paul
88 „ **Schück** Anton
81 „ **Eisengart** Richard
47 „ **Maasburg** Friedrich Freih. v.
53 „ **Smola** Gustav
62 „ **Czeppan** Carl
78 „ **Zencovich** Albert
7 „ **Micheller** Andreas
26 „ **Salvetter** Franz
94 „ **Zika** Joseph
42 „ **Marinovich** Johann
75 „ **Grüner** Maximilian
51 „ **Milacsek** Aladár

1. November 1902

29 IR. **Berger** Carl
9 „ **Ziegler** Joseph
FJB. 4 **Spálený** Jaroslav
29 IR. **Ecker** August
23 „ **Mayerhöffer** Alfred
25 „ **Lippott** Johann
44 „ **Scheffer** Richard
26 „ **Csemegi** Emmerich
89 „ **Čemus** Adolf
60 „ **Helm** Theodor
41 „ **Pfann** Anton
9 „ **Hildebrandt** Robert
100 „ **Weizl v. Wellenheim** Guido
99 „ **Raisky v. Dravenau** Johann Ritt.
4 „ **Zwehl** Alexander v.
97 „ **Adrario** Carl
52 „ **Kubick** Emil
50 „ **Andree** Alfred
15 „ **Rabas** Alois
FJB. 31 **Rosanelli** Gedeon
68 IR. **Graffius** Alfred
84 „ **Kramař** Rudolf
18 „ **Prasch** Erwin
FJB. 8 **Krajnović** Edl. v. **Urlajgrad** Peter
99 IR. **Schmidt** Paul
19 „ **Tempusz** Heinrich
13 „ **Modes** Rudolf
12 „ **Lotter** Joseph
22 „ **Albori** Gino (M)
44 „ **Billy** Carl (M)
81 „ **Hořman** Ernst (M)
78 „ **Bór** Carl (M)
40 „ **Posselt** Oskar (M)
23 „ **Szücs** Ladislaus (M)
75 „ **Němeček** Augustin (M)
55 „ **Mayer** Edwin
13 „ **Špulak** Emil
13 „ **Grassl** Franz
41 „ **Humplik** Johann
15 „ **Boolanowski** Michael
38 „ **Takács de Kis-Jóka** Eugen
21 „ **Vrťátko** Franz
3 TJR. **Kaschnitz v. Weinberg** Paul Ritt.
70 IR. **Liebmann** Peter
10 „ **Diak** Johann
97 „ **Cosulich** Edl. de **Pečine** Alois
4 „ **Zuvač** Viktor
93 „ **Klotzmann** Artur

Digitized by Google

1. November 1902

43 IR. **Malota** Alois
99 „ **Zoubek** Franz
7 „ **Schatek** Albert
FJB. 7 **Köppel** Erwin v.
67 IR. **Meindl** Richard
4 „ **Gregor** Johann
81 „ **Alitzer** Carl
1 „ **Rossmanith** Florian
1 „ **Zink** Hermann
93 „ **Kukula** Carl
78 „ **Melxner** Hugo
102 „ **Steiner** Wilhelm
91 „ **Fleischer** Joseph
FJB. 28 **Jurovich** Heinrich
35 IR. **Appelt** Joseph
FJB. 12 **Hippmann** Carl
101 IR. **Barray** Eugen
51 „ **Rimbás** Georg
63 „ **Gürsch** Albert
FJB. 7 **Hauptmann** Franz
27 IR. **Müller** Friedrich
74 „ **Leiss** Carl
46 „ **Karg** Georg
18 „ **Mayer** Carl
30 „ **Kuciel** Johann
13 „ **Augustyn** Stanislaus
31 „ **Haupt** Adolf
64 „ **Stolzenberg** Friedrich
28 „ **Trinks** Hugo Edl. v.
85 „ **Böhm** Theodor
49 „ **Weinmann** Carl
17 „ **Brunar** Joseph
98 „ **Ehrlich** Adolf
3 TJR. **Seltschek** Otto
43 IR. **Luby de Benedekfalva** Joseph
49 „ **Santo-Passo** Leo
8 „ **Silberstein** Gustav (beurl.)
94 „ **Husak** Hans
2 „ **Abraham** Rudolf
4 TJR. **Lederbauer** Friedrich
1 IR. **Gerlich** Rudolf
42 „ **Šin** Egon
72 „ **Rank** Eugen
32 „ **Dalári** Ladislaus
23 „ **Herp** János
81 „ **Žádný** Franz
48 „ **Horváth** Joseph
31 „ **Sigerus** Friedrich
33 „ **Zoltai** Joseph
FJB. 31 **Rumler** Gottfried
49 IR. **Demoulin** Hugo
91 „ **Knessl** Carl
93 „ **Brablec** Wladislaus

1. November 1902

92 IR. **Frank** Wilhelm
93 „ **Wölfel** Theodor
7 „ **Rheinfelder** Heribert
78 „ **Rasch** Alexander
63 „ **Rusu** Nikolaus
25 „ **Honeczy** Carl
25 „ **Rittinger** Adalbert
2 TJR. **Karabaczek** Norbert
27 IR. **Ivancich** Alexander
59 „ **Höri** Johann
50 „ **Sasu** Nikolaus
4 „ **Pokorny** Friedrich
12 „ **Kockert** Rudolf
78 „ **Mihajlović** Paul
27 „ **Dettela** Leo
32 „ **Kossuth** Carl
12 „ **Sándór** Nikolaus
FJB. 21 **Kolbay** Alfred
68 IR. **Róth** Otto
97 „ **Matić** Milan

1. Mai 1903

79 IR. **Selak** Carl
69 „ **Rappold** Richard
37 „ **Ribitsch** August
50 „ **Benesch** Artur
54 „ **Bögl** Franz
51 „ **Bacca** Robert
87 „ **Oberweger** Albert
69 „ **Titze** Oskar
19 „ **Janković** Georg
12 „ **Zwerger** Matthias
6 „ **Seidl** Emil
87 „ **Zöbl** Rafael
22 „ **Urbán** Eduard
38 „ **Fischer** Oskar
39 „ **Hille** Adolf
95 „ **Herrmann** Carl
88 „ **Funk** Anton
28 „ **Herforth** Dionysius
FJB. 13 **Maresch** Ottokar
12 IR. **Auer** Michael
51 „ **Koňarek** Carl
12 „ **Biedermann** Leo
33 „ **Jakab** Adalbert
102 „ **Leibschütz** Anton
57 „ **Kuchinka** Eduard
2 „ **Hager** Carl
18 „ **Rom** Otto
75 „ **Brunnlechner** Maximilian
10 „ **Brandeis** Rudolf
67 „ **Gajárszky** Aladár
5 „ **Seydl** Anton v.
92 „ **Holzer** Wilhelm

1. Mai 1903

37 IR. **Gráczer** Ludwig
21 „ **Velhartický** Stanislaus
25 „ **Laterner** Eugen
2 TJR. **Balaban** Augustin

1. November 1903

60 IR. **Ziška** Franz
102 „ **Wolfgang** Erwin
88 „ **Pippenbacher** Kassian
66 „ **Herbst** Julius
46 „ **Simonkovits** Julius
2 TJR. **Homa** Adalbert
78 IR. **Wucskovich** Edl. v. **Wildhausenburg** Fedor
13 „ **Paumgartten** Hermann v.
36 „ **Schwenzner** Rudolf
PB. 7 **Pichler** Erich
„ 6 **Ullmann** Rudolf
„ 8 **Bruckmann** Johann
„ 1 **Zahradnik** Ferdinand
46 IR. **Avemária** Rudolf
72 „ **Jansa** Edl. v. **Tannenau** Alfred
FJB. 22 **Himmler** Robert
4 TJR. **Aichinger** Friedrich
91 IR. **Schebesta** Emil
36 „ **Purm** Joseph
FJB. 25 **Maresch** Otto
1 TJR. **Farfoglia** Johann
FJB. 9 **Lichem** v. **Löwenbourg** Arnold
1 TJR. **Rocheit** Carl
35 IR. **Janusch** Wenzel
ETR. **Rudda** Franz
39 IR. **Andrea** Pompejus
21 „ **Mrakota** Miloslav
4 bh. IR. **Riebler** Franz
72 IR. **Hochmann** Julius
FJB. 17 **Hummel** Eduard
2 IR. **Schlosser** Johann
59 „ **Nawratil** Anton
46 „ **Erdt** Johann
ETR. **Weinert** Leopold
27 IR. **Steinmetz** Julius
7 „ **Bradáce** Friedrich
31 „ **Beyer** Eugen
101 „ **König** Adolf
4 TJR. **Künzl** Rudolf
86 IR. **Marschalkó** Kornelius v.
60 „ **Tóth** Eduard
2 TJR. **Breuer** Adolf
23 IR. **Urbanek** Franz
FJB. 8 **Schneider** Ernst

Digitized by Google

1. November 1903

26 IR. **Matherny** Edmund
1 TJR. **Jacob** Artur
16 IR. **Ravter** Joseph
4 bh. IR. **Baar** Robert
ETR. **Scharf** Joseph
PB. 5 **Koweindl** Johann
„ 10 **Urban** Johann
38 IR. **Máry** Desiderius
27 „ **Eppich** Paul
1 bh. IR. **Köppl** Rudolf
6 IR. **Mravinac** Georg
4 bh. IR. **Schindler** Franz
3 IR. **Zach** Bruno
FJB. 30 **Horn** Franz
96 IR. **Romanić** Bogdan
2 TJR. **Wagner** Johann
100 IR. **Chmel** Moritz
61 „ **Czapp** Julius
4 TJR. **Eitner** Richard
1 „ **Stark** Heinrich Ritt. v
6 IR. **Schaffrann** Emmerich
23 „ **Weidner** Friedrich
FJB. 32 **Takács** Julius
61 IR. **Lates** Simon
56 „ **Brožek** Thomas
ETR. **Vukits** Eduard
76 IR. **Muntean** Georg
7 „ **Fröhlich** Joseph
ETR. **May** Oskar
15 IR. **Wedam** Franz
34 „ **Pump** Johann
11 „ **Wieroński** Stanislaus
97 „ **Kellworth** Joseph
PB. 4 **Hodum** Siegfried
3 IR. **Weeber** Alfred
84 „ **Consolascio** Bernhard
68 „ **Limbacher** Alexander
ETR. **Švec** Alois
2 bh. IR. **Treno** Gustav
PB. 1 **Kootz** Ernst
4 bh. IR. **Bittner** Carl
63 IR. **Machek** Carl
11 „ **Mages** Joseph
99 „ **Grögler** Carl
9 „ **Golling** Friedrich
67 „ **Hartmann** Heinrich
91 „ **Berchtold** Hugo
FJB. 17 **Habermann** Carl
102 IR. **Nowotny** Alfred
PB. 14 **Kropf** Alfred
FJB. 22 **Rainer** Carl
71 IR. **Zajíček** Anton
31 „ **Bakmaz** Stephan
4 „ **Hintermayer** Franz
69 „ **Hellenbart** Julius

1. November 1903

PB. 2 **Krenn** Wilhelm
99 IR. **Frank** Ludwig
93 „ **Ulrich** Emanuel
22 „ **Ghilardi** Leopold
FJB. 6 **Šolc** Carl
24 IR. **Müller** Wenzel SVK. m. Kr.
FJB. 12 **Friedmann** Walter
47 IR. **Klein** Alfred
37 „ **Kräutner** Ferdinand
76 „ **Adametz** Carl
PB. 11 **Bigorowicz** vulgo **Biberowicz** Jaroslav
„ 5 **Fuchs** Anton
20 IR. **Hönigmann** Richard
89 „ **Sauer** Rudolf
63 „ **Pfohl** Friedrich
43 „ **Schiller** Franz
94 „ **Rajčetić** Theodor
91 „ **Schacherl** Joseph
2 „ **Treybal** Alexander
10 „ **Verderber** Richard
62 „ **Oldberg** Carl
9 „ **Hrbenský** Eugen
29 „ **Janauschek** Emil
86 „ **Fleck** Eduard
14 „ **Güttner** Wolfgang
23 „ **Stielly** Walter
73 „ **Pyro** Felix
ETR. **Oláh** Emerich
PB. 2 **Heinricher** Emil
1 TJR. **Langer** Eugen
68 IR. **Molnár** Alexander v.
77 „ **Liebl** Adolf
83 „ **Csellei**, Carl
20 „ **Kozák** Rudolf
61 „ **Ivașcu** Ovidius
71 „ **Hanak** Rudolf
1 „ **Pilz** Leo
43 „ **Rossmann** Paul
10 „ **Pischek** Alexander
PB. 12 **Kinzel** Johann
11 IR. **Hrudka** Richard
3 bh. IR. **Milnek** Wilhelm
35 IR. **Stiasny** Joseph
64 „ **Hamza** Jeremias
68 „ **Dienstl** Andreas
9 „ **Lenart** Franz
FJB. 4 **Dellin** Franz
13 IR. **Schramek** Rudolf
20 „ **Slavujević** Stephan
66 „ **Leidenfrost** Johann
86 „ **Stemmer** Franz
33 „ **Serb** Theodor
24 „ **Živný** Franz

1. November 1903

FJB. 11 **Germarz** Franz
70 IR. **Stejskal** Gustav
89 „ **Kaps** Friedrich
15 „ **Javor** Joseph
102 „ **Kobierski** Rudolf
11 „ **Frutschnigg** Maximilian
56 „ **Beyer** Richard
102 „ **Ljuština** Milos
PB. 8 **May** Erwin
„ 12 **Boros** Koloman
„ 13 **Zar** Artur
1 TJR. **Schönpflug** Johann
99 IR. **Malcher** Alfred
2 TJR. **Reinett** Matthias
44 IR. **Albrecht** Ernst
FJB. 29 **Heinz** Ludwig
88 IR. **Kotik** Carl
69 „ **Bernát** Matthias
66 „ **Faulhaber** Joseph
2 TJR. **Szente** Adalbert
41 IR. **Ernée** Friedrich
32 „ **Becker** Theodor
12 „ **Labler** Carl
30 „ **Stümpfl** Heinrich
76 „ **Winter** Edl. v. **Alpenwehr** Oskar
83 „ **Kádár** Elemér
82 „ **Bisza** Johann
42 „ **Zeman** Gottfried
97 „ **Massiczek** Franz
82 „ **Balthes** Koloman
PB. 11 **Theimer** Julius
„ 9 **Klein** Alfred
„ 13 **Moyses** Carl
45 IR. **Pehr** Albin
99 „ **Feigl** Oskar
98 „ **Wiesthal** Wilhelm
PB. 15 **Waněček** Franz
„ 3 **Pleban** Otto
FJB. 16 **Drischel** Artur
44 IR. **Freiszberger** Wilhelm
70 „ **Praprotnik** Eduard
12 „ **Morawek** Rudolf
71 „ **Pekár** Joseph
101 „ **Rech** Joseph
2 bh. IR. **Schmoczer** v. **Meczenzéf** Ferdinand
50 IR. **Melzer** Anton
32 „ **Theiss** Richard
42 „ **Rapoc** Wladimir
25 „ **Krause** Hubert
7 „ **Vik** Alois
FJB. 9 **Jentsch** Rudolf
4 bh. IR. **Simetzberger** Emil
50 IR. **Schloss** Karl

Digitized by Google

1. November 1903

58 IR. **Hayr** Adolf
80 „ **Durdik** Heliódor
98 „ **Zacke** Friedrich
5 „ **Schreyer** Eduard
66 „ **Bučok** Julius
FJB. 23 **Berki** Franz
86 IR. **Nagel** Joseph
20 „ **Altmann** Franz
FJB. 28 **Mărginean** Nikolaus
18 IR. **Schiefer** Edl. v. **Wahlburg** Leo
53 „ **Nicolich** Alexander
5 „ **Carmine** Gustav
26 „ **Pfleger** Georg
24 „ **Sternholl** Joseph
72 „ **Schwarz** Friedrich
FJB. 24 **Horak** Carl
4 TJR. **Kubin** Franz
55 IR. **Jäckel** Oskar
83 „ **Deissl** Edmund v.
4 TJR. **Stich** Ferdinand
73 IR. **Urwalek** Franz
35 „ **Wenger** Ado
12 „ **Kröpfl** Franz
102 „ **Blauensteiner** Franz
67 „ **Pretzlik** Julius
4 bh. IR. **Herget** Franz
64 „ **Popa** Trajan
23 „ **Huber** Rudolf
26 „ **Kartschocke** Johann
24 „ **Kebl** Franz
83 „ **Baumgartl** Richard
98 „ **Weiss** Alois
29 „ **Vidas** Franz
55 „ **Glaser** Viktor
19 „ **Kobányi** Richard
PB. 14 **Schmidt** Viktor
6 IR. **Marek** Zdenko
43 „ **Blaškovič** Peter
67 „ **Kara** Jenö
49 „ **Reisinger** Anton
45 „ **Sotschnig** Moritz
87 „ **Major** Anton
1 TJR. **Istler** Eugen Edl. v.
4 bh. IR. **Roitz** Raimund
27 IR. **Gally** Johann
82 „ **Lux** Wilhelm Edl. v.
FJB. 11 **Zircher** Adalbert
„ 10 **Jurašinović** Georg
54 IR. **Donhauser** Julius
60 „ **Helm** Gustav
33 „ **Riscuția** Moses
65 „ **Keylwerth-Bechal** Ludwig
FJB. 11 **Kiss** Johann

1. November 1903

61 IR. **Thomae** Siegfried
98 „ **Urban** Julius
61 „ **Welko** Rudolf
102 „ **Pycha** Joseph
64 „ **Hàasz** Géza
48 „ **Botió de Királyfia** Carl
85 „ **Roth** Johann
PB. 15 **Wrazidlo** Leo
„ 10 **Siesák** Carl
101 IR. **Nemessányi** Zoltán v.
1 bh. IR. **Osobliwy** Johann
58 IR. **Reinberger** Emil
53 „ **Sikorski** Viktor
66 „ **Jurovčin** Jaroslav
18 „ **Olbrich** Oskar
28 „ **Žegarac** Georg
67 „ **Táborszky** Ferdinand
96 „ **Šimek** Carl
51 „ **Csokonay** Carl
79 „ **Peller** Eugen
14 „ **Quinz** Hugo
59 „ **Buchgraber** Alois
76 „ **Melan** Alfons
80 „ **Rolant** Rudolf
FJB. 19 **Zechner** Joseph
92 IR. **Prucha** Rudolf
89 „ **Janč** Adalbert
92 „ **Kališnik** Johann
25 „ **Rozlosnik** Johann
83 „ **Hirschmann** Wilhelm
33 „ **Sándor de Vist** Valerius
FJB. 2 **Schiok** Franz
43 IR. **Rösler** Rudolf
1 bh. IR. **Kosinski** Anton
16 IR. **Volkmer** Franz
100 „ **Rackoll** Rudolf
54 „ **Kussl** Rudolf
66 „ **Tischer** Alfred
FJB. 13 **Čížek** Adolf
24 IR. **Zimmermann** Carl
83 „ **Turturean** Stephan
60 „ **Witzmann** Carl
2 TJR. **Caravena** Viktor
FJB. 28 **Ehmann** Johann
34 IR. **Loebel** Friedrich
58 „ **Haschek** Viktor
80 „ **Schmal** Adolf
69 „ **Crettier** Franz
61 „ **Gerdanovics** Alexander
45 „ **Wolf** Leo
87 „ **Velebir** Stephan
68 „ **Wassmann** Gustav
96 „ **Wania** Wladimir
86 „ **Czerwinka** Heinrich
99 „ **Hafenrichter** Emil

1. November 1903

FJB. 30 **Schlander** Anton
59 IR. **Bartosch** Leo
FJB. 31 **Booma** Robert
69 IR. **Péchy de Péchujfalu** Zoltán
43 „ **Legat** Johann
101 „ **Urbánn** Desiderius
80 „ **Tintara** Kamillo
92 „ **Nigler** Heinrich
FJB. 5 **Stifter** Zdenko
41 IR. **Rödl** Eduard
30 „ **Matkowski** v. **Bárdziejowicz** Carl Ritt.
34 „ **Erhardt** Alexander
39 „ **Kerasö** Julius
68 „ **Chelstovsky** Richard
61 „ **Zehner** Wilhelm
12 „ **Dudvarský** Duschan
24 „ **Manner** Bruno
PB. 9 **Kania** Carl
„ 12 **Hausenblas** Theodor
25 IR. **Reichel** Joseph
98 „ **Weber** Franz
13 „ **Kaiser** Wenzel
23 „ **Friedrich** Johann
86 „ **Iskrić** Johann
85 „ **Taubler** Julius
55 „ **Sueng** Eduard
83 „ **Fleischer** Wilhelm
85 „ **Harter** Hermann
24 „ **Longera** Johann
58 „ **Tobola** Carl
74 „ **Weber** Vinzenz
89 „ **Stifter** Anton
43 „ **Flo** Emil
33 „ **Gross** Julius
89 „ **Knoifel** Viktor
11 „ **Neubauer** Franz
FJB. 19 **Raizner** Artur v.
43 IR. **Březina** Edl. v. **Birkenthal** Humbert
26 „ **Stenzel** Carl
4 TJR. **Hafner** zu **Puchenegg** und **Peintnern** Leopold v.
84 IR. **Jirka** Rudolf
12 „ **Franzen** Leo
73 „ **Fischer** Ernst
FJB. 12 **Witwicki** Richard
78 IR. **Borsatti** Rudolf
25 „ **Lederer** Samuel
3 TJR. **Tschapka** Rudolf
7 IR. **Schotsch** Heinrich
21 bh. IR. **Demić** Zvonimir
44 IR. **Zitterbart** Leo

Digitized by Google

1. November 1903

97 IR. **Kaloper** Johann
80 „ **Hubrich** Gustav
25 „ **Escherich** Paul
75 „ **Hensler** Franz
29 „ **Tasch** Franz
92 „ **Ulmann** Franz
43 „ **Nussböck** Joseph
15 „ **Grübler** Joseph
96 „ **Belošević** Amon Edl. v.
79 „ **Cuda** Adolf
22 „ **Komaretho** Emil
35 „ **Vlasaty** Alois
79 „ **Košak** Carl
2 „ **Fest** Theodor
30 „ **Zuber** Stephan
53 „ **Klemm** Ladislaus
28 „ **Czerwenka** Friedrich
2 „ **Hölzel** Johann
28 „ **Hückel** Robert
83 „ **Doromby** Joseph

1. November 1903

40 IR. **Stolfa** Rudolf
53 „ **Špoljarić** Wladimir
89 „ **Herrmann** Carl
88 „ **Fučikovský** v. **Grünhof** Eduard Ritt.
28 „ **Dottermann** Franz
67 „ **Morgenbesser** Maximilian
1 bh. IR. **Riebesam** Ludwig
52 IR. **Peschke** Johann
38 „ **Máry** Julius
27 „ **Hagijan** Zvonimir
31 „ **Koltay** Edmund
42 „ **Gisiewicz** Otto
69 „ **Müller** Richard
51 „ **Szikes** Erhard
63 „ **Uherek** Ludwig
31 „ **Glotz** Robert
5 „ **Negrey** Eugen
27 „ **Trinki** Franz

1. November 1903

89 IR. **Häcki** Eduard
69 „ **Ebert** Rudolf
71 „ **Stuchlik** Wenzel
39 „ **Simmet** Andreas
94 „ **Pany** Ludwig
101 „ **Schreitter** v. **Schwarzenfeld** Hugo Ritt.
66 „ **Gold** Franz
77 „ **Schwab** Alois
70 „ **Reporger** Paul
17 „ **Perhauz** Franz
21 „ **Kolenaty** Friedrich
86 „ **Rogulja** v. **Ivanpolja** Georg
89 „ **Kwiech** Georg
97 „ **Maurer** Franz
32 „ **Milosavljević** Aemilian
77 „ **Pater** Carl
2 bh. IR. **Woinovich** Edl. v. **Trebizatdol** Wilhelm

Digitized by Google

Kadetten

1. September 1899

2 IR. **Schultze** Guido

1. September 1900

44 IR. **Martin** Wilhelm
6 „ **Pietrowski** Vitold
28 „ **Kobelnig** Othmar
39 „ **Opila** Heinrich
29 „ **Mayer** Artur

1. Oktober 1900

26 IR. **Kempski v. Rakoszyn** Tassilo Ritt.

1. November 1900

3 TJR. **Stenglin** Bernhard Freih. v.

1. September 1901

83 IR. **Kübl** August
19 „ **Martinek** Ludwig
PB. 13 **Mittacsek** Árpád
64 IR. **Perathoner** Johann
30 „ **Duchek** Franz
86 „ **Jasnig** Anton
54 „ **Steczkowski** Marian
33 „ **Fleischhacker** Carl
51 „ **Weigl** Augustin
39 „ **Szobonyi** Edmund
19 „ **Ende** August Freih. v.
2 „ **Hiti** Maximilian

1. September 1902

83 IR. **Tschepen** Adalbert
9 „ **Szirovatka** Franz
69 „ **Juhász v. Mezö-Csáth** Stephan
98 „ **Albon** Johann
97 „ **Petényi v. Petény et Nemeszég** Eugen
88 „ **Vitas** Duschan
9 „ **Brix** Johann
44 „ **May** Johann
59 „ **Rijačok** Jaroslav
52 „ **Heisinger** Franz
69 „ **Kovács** Béla
28 „ **Freistätter** Robert
12 „ **Barna de Melléthe** Franz
82 „ **Tausch** Joseph
61 „ **Thomae** Richard

1. September 1902

98 IR. **Auer** Aurel
100 „ **Baroch** Johann
102 „ **Velikonja** Anton
77 „ **Krämer** Artur
83 „ **Angeli** Ferdinand
6 „ **Preisinger-Sedlaczek** Artur
9 „ **Benedikt** Wenzel
79 „ **Dietrich** Joseph
94 „ **Mark** Franz
14 „ **Reifner** Friedrich
98 „ **Greif** Carl
61 „ **David** Ämilian
48 „ **Kautek** Johann
80 „ **Nagy** Joseph
98 „ **Schweitzer** Valerian
57 „ **Betka** Hugo
20 „ **Czerski** Alexander
83 „ **Auer** Carl
101 „ **Barray** Edmund
68 „ **Cosulich** Alfred
99 „ **Perši** Carl
33 „ **Auer** Joseph
22 „ **Jelinek** Wladimir
35 „ **Sailer** Wilhelm
17 „ **Raslić** Georg
50 „ **Kobsin** Konstantin
55 „ **Zweck** Rudolf
24 „ **Wier** Otto
5 „ **Weidl** Julius
9 „ **Baumgärtner** Heinrich
1 „ **Mader** Ludwig
83 „ **Dolveth** Anton
59 „ **Bánn** Alexander
3 TJR. **Dvořák** Carl
61 IR. **Maniu** Alexander
42 „ **Pavel** Ottokar
21 „ **Ascheri** Carl
6 „ **Gavrilović** Duschan
20 „ **Šafařik** Eduard
92 „ **Hölzer** Felix
90 „ **Geržabek** Ernst
2 „ **Theil** Johann
33 „ **Togugnaz** Johann
101 „ **Wagner** Elemér
FJB. 1 **Domián** Edmund
4 bh. IR. **Schnitzler** Rudolf
40 IR. **Mück** Anton
80 „ **Zeibrdlich** Joseph
61 „ **Pataky** Alexander

1. September 1902

99 IR. **Schwarz** Edl. v. **Sawall** Theodor
2 TJR. **Herrmann v. Sannwerd** Friedrich
FJB. 4 **Beran** Ottokar
3 TJR. **Cernizza** Heinrich v.
96 IR. **Mikolji** Belisar
FJB. 28 **Harrer** Rudolf
2 IR. **Zápeca** Alois
10 „ **Jennel** Viktor
70 „ **Mahorčić** Adolf
65 „ **Kalla** Anton
42 „ **Bohus** Edmund
35 „ **Hadwiger** Oswald
52 „ **Burmaz** Ranko
100 „ **Perwolf** Felix
25 „ **Blau** Oskar
10 „ **Klose** Alfons
47 „ **Blasek** Carl
24 „ **Schmid** Rudolf
13 „ **Ponižil** Leonhard
43 „ **Smrček** Rudolf
41 „ **Szén** Johann
58 „ **Ornik** Ferdinand
53 „ **Smutný** Ambros
80 „ **Bernatović** Paul
16 „ **Fux** Rudolf
86 „ **Pallua** Franz
9 „ **Urban** Hugo
28 „ **Fangor** Sigismund
3 TJR. **Mardegani** Anton
90 IR. **Heyrovsky** Adolf
79 „ **Wallner** Joseph
FJB. 29 **Steffan** Franz
40 IR. **Valloch** Robert
3 „ **Powrożnicki** Stanislaus
77 „ **Vymětal** Anton
11 „ **Fridrich** Carl
FJB. 22 **Vysušil** Wilhelm
61 IR. **Sachs** Viktor
1 bh. IR. **Forster** Franz
13 IR. **Liebert** Emil
53 „ **Metzler** Friedrich
82 „ **Wachlinger** Johann
71 „ **Kulczycki** Leo
89 „ **Bolschwing** Theodor Freih. v.
8 „ **Baróthy v. Baróth** Eugen
101 „ **Gavora** Adalbert

Digitized by Google

1. September 1902

4 bh. IR. **Tomášek** Jaroslav
6 IR. **Kirchner** Richard
87 „ **Milković** Joseph
33 „ **Hillwig** Ludwig
80 „ **Anderlik** Leopold
47 „ **Mohora** Michael
45 „ **Miaker** Guido
54 „ **Ullmann** Edl. v. **Ullmannsberg** Rudolf
17 „ **Rauscher** v. **Stainberg** August
10 „ **Eiselt** Augustin
7 „ **Steinböck** Eberhard
77 „ **Heisig** Viktor
65 „ **Nowotny** Eduard
79 „ **Hornek** Ernst
3 bh. IR. **Barta** Reinhold
53 IR. **Marcovich** Alois Conte
2 „ **Zajec** Johann
48 „ **Neukirch** Friedrich
27 „ **Ebenhöh** Richard
25 „ **Reischl** Ernst
29 „ **Fiala** Othmar
56 „ **Dienelt** Joseph
30 „ **Lettner** Carl
84 „ **Partl** Jaroslav
15 „ **Opálka** Albert
37 „ **Varjon** v. **Mumok** Adalbert
51 „ **Teschler** Ernst
64 „ **Vein** Svetozar
80 „ **Ljubobratović** Mladen
9 „ **Hinke** Artur
35 „ **Sichrawa** Franz
33 „ **Perissich** Richard
33 „ **Stefić** Rudolf
21 „ **Karpfel** Johann
40 „ **Panitz** Leopold
57 „ **Szeligowski** Artur v.
90 „ **Kuchler** Benno
50 „ **Michl** Olivius
65 „ **Pokorny** Franz
102 „ **Hofmann** Leopold
43 „ **Latzel** Konrad
66 „ **Zalán** Eugen
FJB. 11 **Dragoni** Edl. v. **Rabenhorst** Alfons
39 IR. **Hegyessy** Géza
43 „ **Luca** Sempronius
28 „ **Reketye** Stephan
18 „ **Černy** Carl
22 „ **Seitl** Johann
41 „ **Worell** Oskar
97 „ **Perthen** Adolf
FJB. 1 **Reymond** Albert

1. September 1902

24 IR. **Reither** Julius
8 „ **Strañak** Anton
97 „ **Hicke** Rudolf
40 „ **Frank** Christoph
75 „ **Crnković** Laurenz
65 „ **Tornyos** Edmund
39 „ **Frischfeld** Friedrich
75 „ **Wallaczek** Ladislaus Edl. v.
9 „ **Posmusián** Johann
96 „ **Siuka** Reinhold
36 „ **Lewchi** Anton
18 „ **Rindt** Paul
4 TJR. **Mihola** v. **Kiokotfels** Gustav Ritt.
31 IR. **Török** Johann
36 „ **Eichler** Carl
83 „ **Opitz** Joseph
3 bh. IR. **Rotter** Rudolf
89 IR. **Uhmann** Johann
FJB. 13 **Wiesner** Alfred
83 IR. **Schinagl** August
7 „ **Sonnewend** Rudolf
5 „ **Karl** Joseph
41 „ **Beringer** Anton
47 „ **Prack** Johann Edl. v.
12 „ **Bidla** Leo
15 „ **Schuster** Adolf
69 „ **Crettier** Carl
28 „ **Ende** Otto Freih. v.
96 „ **Samec** Franz
48 „ **John** Carl
32 „ **Sladeček** Franz
82 „ **Petrik** Viktor
56 „ **Hebling** Artur
84 „ **Bodnár** Andreas
34 „ **Dauscher** Augustin
FJB. 19 **Murmayr** Robert
„ 32 **Révy** v. **Ikervár** Franz
38 IR. **György** Ludwig
85 „ **Neuenstein** Felix Freih. v.
40 „ **Hau** Friedrich
83 „ **Meilling** Carl
30 „ **Detter** Emil
88 „ **Herrak** Kamillo
45 „ **Gradl** Emil
82 „ **Dubniczky** de **Dubnicza** Julius
20 „ **Karpiński** Carl Ritt. v.
87 „ **Fayenz** Alfred
58 „ **Weeber** Viktor
72 „ **Weinrichter** Otto
17 „ **Mayr** Rudolf

1. September 1902

47 IR. **Grigkar** Otto
71 „ **Foltýn** Joseph
50 „ **Slanina** Rudolf
102 „ **Hanzlik** Alois
61 „ **Dömötör** Nikolaus
14 „ **Suschnig** Carl
51 „ **Aeztalos** Andreas
22 „ **Mięsowicz** Leo
33 „ **Reschigg** Marius
74 „ **Rösler** Adalbert
25 „ **Tolnai** Aurel
57 „ **Jambor** Richard
6 „ **Šiftár** Joseph
41 „ **Zellinszky** Carl
68 „ **Haltenberger** Johann
2 bh. IR. **Arthold** Carl Edl. v.
72 IR. **Kratschmer** Gustav
87 „ **Raunacher** Raoul
4 TJR. **Seiller** Paul Freih. v.
41 IR. **Müller** Ferdinand
18 „ **Vaupotic** Eduard
37 „ **Kaiser** Hugo
93 „ **Wratschko** Gustav
37 „ **Deák** Desiderius
14 „ **Pospischil** Rudolf
52 „ **Éder** Stephan
FJB. 29 **Suflaj** Carl
77 IR. **Bilek** Richard
65 „ **Janotta** Ludwig
45 „ **Kollbabe** Johann
4 „ **Stepanek** Maximilian
96 „ **Mikulicz** Valerian
80 „ **Müller** Burghard
11 „ **Marouschek** v. **Maroó** Gustav
101 „ **Gallovich** Albin v.
67 „ **Zitka** Adolf
74 „ **Fürst** Heinrich
50 „ **Gartner** Julius
92 „ **Czapári** Eugen
44 „ **Konkoly-Thege** Gabriel
35 „ **Kattauer** Árpád
2 bh. IR. **Kummer-Fustinioni** Ferdinand
83 IR. **Bayer** Anton
94 „ **Marcsa** Daniel v.
84 „ **Frummer** de **Keresztes** Béla
18 „ **Wanner** Hermann
17 „ **Tancsa** Adalbert
41 „ **Naske** Artur

1. Oktober 1902

73 IR. **Kerl** Hugo

Digitized by Google

1. November 1902

1 IR. **Schmidt** Otto
93 „ **Dorschner** Robert
3 TJR. **Heyrowsky** Carl
37 IR. **Sárréthy** Johann

1. Dezember 1902

21 IR. **Zötti** Ernst

1. Jänner 1903

8 IR. **Wimëtal** Joseph

1. September 1903

PB. 6 **Blaschek** Rudolf
„ 3 **Zimmermann** Alois
102 IR. **Němeček** Jaroslav
3 TJR. **Rodler** Erich
FJB. 19 **Aranka** Ladislaus
39 IR. **Büttner** Hermann
11 „ **Steffel** Hubert
FJB. 17 **Kissling** Heinrich
72 IR. **Moess** Joseph
27 „ **Wittwer** Adolf
99 „ **Gaube** Joseph
ETR. **Lichtblau** Adolf
73 IR. **Kunz** Otto
73 „ **Richter** Wenzel
99 „ **Geppert** Leopold
2 TJR. **Kraupp** Rudolf
4 bh. IR. **Schatzmann** Ernst
4 IR. **Motlicska** Viktor
1 bh. IR. **Herrmann** Maximilian
11 IR. **Brada** Eduard
14 „ **Wagner** Nikolaus
78 „ **Valle** Eduard
99 „ **Fabritius** Simon
4 TJR. **Kottek** Viktor
3 IR. **Wiener** Otto
FJB. 19 **Schnell** Alfred
35 IR. **Obloczynski** Ignaz
68 „ **Windisch** Ludwig
2 bh. IR. **Weiss** Heinrich
2 IR. **Popisti** Michael
85 „ **Pokorny** Daniel
72 „ **Gaspari** Adolf
4 TJR. **Lachartinger** Otto
PB. 1 **Melzer** Carl
„ 3 **Fiala** Franz
„ 2 **Gilhofer** Erich
„ 10 **Schneider** Anton
„ 13 **Kárner** Árpád
11 IR. **Fleischmann** Anton
76 „ **Knebel v. Treuenschwert** Ferdinand Ritt.
PB. 4 **Hudec** Rudolf

1. September 1903

PB. 9 **Dick** Joseph
FJB. 28 **Rosenthal** Theodor
54 IR. **Redlich** Alfred
ETR. **Swoboda** Franz
PB. 8 **Mareš** Wilhelm
68 IR. **Weber** Wilhelm
35 „ **Eckl** Oskar
8 „ **Schwenzner** Adolf
4 TJR. **Gleissenberger** Rudolf
31 IR. **Rehner** Valentin
3 „ **Ryvola** Franz
2 „ **Lang** Othmar
84 „ **Schier** Carl
35 „ **Jungwirth** Carl
3 TJR. **Harant** Emanuel
PB. 11 **Michalsky** Franz
„ 6 **Widmann** Carl
„ 8 **Semenetz** Ludwig
85 IR. **Richter** Albert
91 „ **Kubiček** Leopold
82 „ **Bogen** Albert
PB. 9 **Haberda** Hugo
56 IR. **Fritsch** Viktor
FJB. 24 **Morawek** Julius
„ 7 **Effenberger** Heinrich
„ 6 **Vambera** Emil
1 TJR. **Konáš** Alfred
FJB. 19 **Nikolić** Daniel
79 IR. **Weinfeld** Rudolf
30 „ **Masohka** Otto
31 „ **Sigmond** Andreas
44 „ **Kristofek** Géza
26 „ **Laforé** Ludwig
51 „ **Jerôme** Franz
38 „ **Koffler** Julius
51 „ **Krenn** Carl
ETR. **Taxa** Leo
„ **Řzehaczek** Eduard
PB. 2 **Müllschitzky** Hubert
100 IR. **Czech** Carl
31 „ **Franz** Bruno
1 „ **Partisch** Franz
71 „ **Peters** Udo
41 „ **Szén** Julius
45 „ **Hackenberg** Albert
50 „ **Fest** Wilhelm
FJB. 21 **Mayr** Oskar
22 IR. **Semper** Lothar
ET. R. **Rössler** Carl
82 IR. **Windauer** Wilhelm
4 TIR. **Malloyer** Artur
49 IR. **Steiner** Rudolf
29 „ **Steinner-Göltl** Edl. v. **Auring** Eugen
67 „ **Bláha** Ottokar

1. September 1903

52 IR. **Kamilli** Carl
44 „ **Siegler** Edl. v. **Eberswald** Géza
22 „ **Sufić** Eugen
33 „ **Wilk** Hermann
FJB. 25 **Materna** Rudolf
75 IR. **Riedl** Franz
57 „ **Taut** Wilibald
77 „ **Marek** Carl
64 „ **Wagner** Carl
45 „ **Tomek** Franz
86 „ **Rákosi** Bertold
37 „ **Kozarev** Jakob
90 „ **Singule** Wilhelm
1 bh. IR. **Milobara** Svetozar
72 IR. **Biegler** Adolar
PB. 5 **Steinböck** Adolf
31 IR. **Török** Johann
2 „ **Gebauer** Julius
28 „ **Graf** Alfred
8 „ **Schnagl** Carl
1 TJR. **Gaspero** Alfons di
42 IR. **Kradisch** Emil
55 „ **Boubela** Milan
PB. 5 **Fischl** Hugo
„ 12 **Weiser** Arnold
84 IR. **Gugger v. Staudach** Carl
44 „ **Schemitz** Johann
41 „ **Hlawaty** Robert
98 „ **Weiss** Ferdinand
2 „ **Seiler** Michael
62 „ **Hyna** Leopold
58 „ **Mück** Marian
PB. 14 **Barbarino** Rudolf
98 IR. **Protiwa** Franz
96 „ **Petras** Balthasar
4 bh. IR. **Schenk** Robert
91 IR. **Kahovec** August
19 „ **Hennevogl** Edl. v. **Ebenburg** Hugo
48 „ **Potier** Ernst Chev. de
39 „ **Nebel** Adam
74 „ **Gerhardinger** Leo
3 bh. IR. **Kern** Julius
60 IR. **Caltiun** Peter
FJB. 10 **Gutetzky** Rudolf
3 IR. **Sedlmayer** Ernst
1 TIR. **Beudel** Ferdinand
15 IR. **Höfer** Carl
3 bh. IR. **Smetana** Joseph
64 IR. **Georgescu** Aurelian
38 „ **Hatos** Eugen
90 „ **Prchal** Viktor
47 „ **Waniček** Carl

Digitized by Google

1. September 1903

87 IR. **Salvador** Anton
68 „ **Hunyady** Ladislaus
PB. 13 **Furche** Johann
4 TJR. **Mirtl** Richard
82 IR. **Lepkowski** Wilhelm
5 „ **Lilin** Franz
74 „ **Pilaček** Augustin
45 „ **Arbes** Carl
9 „ **Bujor** Basilius
62 „ **Weigel** Edmund
FJB. 4 **Spinnler** Julius
17 IR. **Decaneva** Linus
41 „ **Bayer** Oktavian
80 „ **Ferrenz** Rudolf
87 „ **Suchý** Alfred
89 „ **Hahn** Anton
6 „ **Wanner** Ernst
27 „ **Ivančich** Hamilkar
15 „ **Scheffenegger** Rudolf
PB. 7 **Hamma** Robert
93 IR. **Haller** Rudolf
64 „ **Mathes** Heinrich
64 „ **Schwarz** Carl
13 „ **Heinz** Rudolf
87 „ **Koepf** Carl Ritt. v.
39 „ **Hermann** Géza
98 „ **Siegl** Anton
56 „ **Elster** Kasimir
85 „ **Stoisich** Adalbert
90 „ **Philip** Rudolf
15 „ **Dolegný** Otto
55 „ **Foltin** Ferdinand
74 „ **Kek** Anton
17 „ **Sporer** Eduard
26 „ **Schey** Gustav
74 „ **Haider** Johann
91 „ **Pressler** Wilhelm
FJB. 10 **Kumstat** Emil
75 IR. **Gross** Wilhelm
63 „ **Pirkenau** Erich Ritt. v.
FJB. 30 **Berger** Rudolf
64 IR. **Löschner** Joseph
3 bh. IR. **Sailer** Erwin
49 IR. **Keller** Carl
31 „ **Csiby** Árpád
15 „ **Glatz** Carl
58 „ **Schuster** Richard
42 „ **Stöffel** Oskar
3 TJR. **Schmid** Rudolf
62 IR. **Weingraber** Paul
86 „ **Deak** Oskar
FJB. 31 **Bentz** Thomas
38 IR. **Fuchs** Alexander
PB. 15 **Ulblagger** Kurt Ritt. v.
79 IR. **Nemcsek** Michael

1. September 1903

37 IR. **Richter** Ferdinand
71 „ **Szütsy** Emmerich v.
94 „ **Schmid** Adalbert
41 „ **Liebich** Anton
57 „ **Rynda** Ladislaus
PB. 12 **Aschauer** von und zu **Achenrain** und **Lichtenturn** Hubert
63 IR. **Kiss** Eugen
7 „ **Rauch** Felix
87 „ **Moll** Leopold
81 „ **Seidl** Georg
63 „ **Reinl** Joseph
49 „ **Kaupa** Anton
44 „ **Pfeifer** Rudolf
14 „ **Přibil** Carl
2 TJR. **Baier** Otto
57 IR. **Vaša** Adolf
55 „ **Würtenberger** Maximilian
91 „ **Nawrátil** Carl
60 „ **Pracný** Joseph
101 „ **Putz** Matthias
18 „ **Demuth** Joseph
73 „ **Renner** Joseph
86 „ **Scheidl** v. **Beneschau** Franz
72 „ **Kniha** Carl
41 „ **Navrátil** Johann
84 „ **Svoboda** Emanuel
2 „ **Wassiliky** Heinrich
85 „ **Pauschenwein** August
64 „ **Follért** Adalbert
12 „ **Thaller** Gustav
76 „ **Grivičić** Emil
81 „ **Skoupil** Franz
99 „ **Pokorny** Richard
71 „ **Fiala** Friedrich
59 „ **Vlček** Franz
59 „ **Svaton** Kamillo
81 „ **Ruard** Erwin
55 „ **Zimmerl** Franz
46 „ **Makowski** Maximilian
66 „ **Rupar** Anton
93 „ **Panovský** Rudolf
18 „ **Wejmelka** Viktor
23 „ **Prett** Hubert
2 bh. IR. **Kotte** Egon
56 IR. **Jamka** Carl
15 „ **Bereiter** Felix
10 „ **Morari** Franz
55 „ **Felber** Alois
FJB. 19 **Hajós** Eugen
47 IR. **Tengler** Carl
PB. 7 **Panczél** Tibor

1. September 1903

6 IR. **Soresou** Ovidius
69 „ **Missuray** Felix
23 „ **Kösztler** Hugo
101 „ **Schramm** Michael
51 „ **Graef** Robert
6 „ **Fürst** Eugen
24 „ **Raft** Friedrich
FJB. 24 **Bartus** Zoltán
21 IR. **Herget** Gustav
44 „ **Dumbacher** Carl
22 „ **Rotter** Carl
38 „ **Gröber** Ludwig
40 „ **Niederle** Eduard
70 „ **Papos** Desiderius
24 „ **Weber** Anton
80 „ **Wojakowski** Franz
16 „ **Lukšić** Leo
62 „ **Hönig** Viktor
84 „ **Seidl-Krafnetter** Johann
92 „ **Mrasek** Otto
7 „ **Scholz** Carl
15 „ **Kriechbaum** Franz
4 bh. IR. **Winter** Adalbert
8 IR. **Schwöder** Otto
8 „ **Banfield** Ferdinand
50 „ **Czynk** Erwin
58 „ **Zachara** Joseph
27 „ **Krnić** Milosch
87 „ **Babouczek** Eduard
FJB. 11 **Dragoni** Edl v. **Rabenhorst** Wilhelm
62 IR. **Engber** Friedrich
92 „ **Simonić** Georg
22 „ **Bjekar** Anton
66 „ **Filliette** Ludwig
69 „ **Kurdl** Michael
3 bh. IR. **Ritzoffy** Johann v.
14 IR. **Böhm** Anton
57 „ **Weingerl** Kamillus
67 „ **Petrović** Dragoljub
94 „ **Schindler** Viktor
40 „ **Terlecki** Michael
70 „ **Antal** Ladislaus
FJB. 2 **Aschmann** Valentin
72 IR. **John** Elemér v.
97 „ **Skraba** Erwin
40 „ **Maurer** Carl
22 „ **Kohout** Radim
FJB. 20 **Zubrzyczki** v. **Wieniawa** Boleslaus Ritt.
22 IR. **Hočevar** Daniel
69 „ **Gallauner** Stephan
18 „ **Kratochwill** Franz
51 „ **Clat** Georg

Digitized by Google

1. September 1903

46 IR. **Perháes** Julius
67 „ **Leber** Anton
62 „ **Henrich** Gustav
23 „ **Graf** Stephan
100 „ **Bartonik** Alfred
79 „ **Weber** Artur
4 „ **Metlicska** Carl
81 „ **Kozlik** Joseph
1 TJR. **Nordio** Nordio v.
84 IR. **Hohl** Anton
14 „ **Coltelli v. Roccamare** Walter
85 „ **Gabriel** Alexander
66 „ **Bohkó** Alexander
58 „ **Till** Othmar
98 „ **Mayer** Eduard
30 „ **Slainacky** Gilbert
1 bh. IR. **Zika** Rudolf
18 IR. **Jahn** Richard
8 „ **Loos** Oswald
FJB. 32 **Steidl** Koloman
„ 2 **Blaeschin** Otto
16 IR. **Alibegović** Vejsil Beg
89 „ **Pelz** Friedrich
22 „ **Nendl** Albert
FJB. 21 **Wurzer** Arnold
58 IR. **Hrabé** Otto
90 „ **Wagner** Carl
26 „ **Horzsi** Gottfried v.
79 „ **Breberina** Mirko
26 „ **Matheis** Martin
10 „ **Gladnik** Gustav
54 „ **Lorsch** Felix
42 „ **Tannenbaum** Rudolf
FJB 30 **Schaniel** Otto
94 IR. **Kočař** Adolf
35 „ **Nikitsch** Carl
42 „ **Woworsky** Wilhelm
18 „ **Topolski** Leo
8 „ **Arenstorff** Kurt Ritt. v.
10 „ **Wagner** Rudolf
7 „ **Scholz** Heinrich
70 „ **Rothe** Ernst
65 „ **Bayer** Rudolf
97 „ **Smecchia** Marius Conte
29 „ **Barth** Béla
56 „ **Meixner** Rudolf
76 „ **Kapitány v. Lászlóffy** Julius
38 „ **Schebesta** Ernst
94 „ **Des-Loges** Franz Ritt.
85 „ **Grablowitz** Rudolf
FJB. 29 **Pimmer** Johann
97 IR. **Hahn v. Hahnenbeck** Walfried

1. September 1903

9 IR. **Gruszkiewicz** Marian
75 „ **Sprinzl** Joseph
95 „ **Orrasch** Carl
3 bh. IR. **Stefanović** Duschan
44 IR. **Müller** Bodo
FJB. 16 **Leick** Rudolf
39 IR. **Sirbu** Johann
13 „ **Hulka** Rudolf
72 „ **Gitschner** Rudolf
86 „ **Minach** Mario
78 „ **Šešin** Eduard
86 „ **Szirmai** Carl
90 „ **Bednař** Joseph
62 „ **Oszwald** Robert
59 „ **Wallmann** Friedrich
43 „ **Goldschmidt** Ludwig
14 „ **Patay** Stephan v.
3 bh. IR. **Boroša** Eduard
1 TJR. **Bonfioli-Cavalcabo** Vinzenz v.
22 IR. **Hubka v. Czernczitz** Heinrich Ritt.
36 „ **Pokorný** Franz
58 „ **Köstler** Rudolf
68 „ **Knerle** Johann
98 „ **Gogojewicz** Bronislaus
13 „ **Justian** Waldemar
55 „ **Gredler** Johann
95 „ **Wiczyński** Valerian
60 „ **Burgstaller** Heinrich
62 „ **Barcsay** Árpád
28 „ **Bauer** Adolf
3 „ **Tartaglia** Quintiliano Nobile de
82 „ **Fuchs** Friedrich
91 „ **Macheck** Emil
69 „ **Mambriny** Adalbert
31 „ **Schramek** Franz
87 „ **Praprotnik** Ferdinand
FJB. 25 **Hanisch** Rudolf
28 IR. **Guth** Hermann
74 „ **Pitzek** Leopold
30 „ **Müller** Joseph
90 „ **Reinheimer** Ernst
FJB. 9 **Weiss** Joseph
3 bh. IR. **Swaton** August
62 IR. **Schneider** Rudolf
47 „ **Diesner** Erwin
9 „ **Kozłowski** Johann
39 „ **Zsombory** Carl
88 „ **Malý** Joseph
88 „ **Götz** Georg
28 „ **Krechowiecki** Viktor
FJB. 28 **Bagya** Franz
„ 9 **Herber** Carl

1. September 1903

38 IR. **Wiedemann** Emil
42 „ **Engelsberg** Friedrich
FJB. 17 **Quandest** Richard
98 IR. **Schreiber** Rudolf
3 bh. IR. **Sedlar v. Svojič** Carl
80 IR. **Goldmann** Adolf
82 „ **Karsay v. Tóth** Alexander
100 „ **Dvořáček** Anton
76 „ **Silbernagel** Alfred
49 „ **Waschek** Eugen
57 „ **Duhan** Ignaz
12 „ **Pyber v. Gyerkény** Béla
27 „ **Neubert** Ottokar
45 „ **Wilhelm** Edl. v. **Helmfeld** Kurt
80 „ **Ressel** Eugen
85 „ **Stutzmann** Franz
32 „ **Hochholzer** Géza
16 „ **Blechinger** Stephan
36 „ **Strnad** Carl
45 „ **Horký** Emanuel
37 „ **Oberleitner** Carl
56 „ **Tiltsche-** Maximilian
1 bh. IR. **Le Gay** Edl. v. **Lierfels** Viktor
60 IR. **Schäffer** Norbert
22 „ **Swircsov** Timothäus
57 „ **Kostrba** Heinrich
28 „ **Rziha** Adolf
93 „ **Nápravnik** Viktor
45 „ **Studniczka** Carl
45 „ **Kottek** Emil
17 „ **Knížio** Emil
74 „ **Steiniechner** Rudolf
9 „ **Mühlbauer** Ernst
98 „ **Giorgieri** Bernhard
63 „ **Gyikadia** Theodor
77 „ **Kurzweil** Hippolyt
66 „ **Riedl** Eduard
26 „ **Schaefer** Ladislaus
42 „ **Imramovský** Jaroslav
45 „ **Bayer** Alfred
3 bh. IR. **Foretić** Bonaventura
1 TJR. **Wilhelm** Wilhelm
82 IR. **Hollósy** Alexander
14 „ **Schartner** Heinrich
13 „ **Wallek** Marian
36 „ **Krzepinsky** Friedrich
91 „ **Libora** Richard
49 „ **Novotny** Anton
FJB. 22 **Isakovics** Adolf v.
26 IR. **Matirkó** Desiderius
90 „ **Nitschmann** Maximilian

Digitized by

1. September 1903

7 IR. **Zarli** Rudolf
81 „ **Sinner** Oskar
31 „ **Pártos** Adalbert
81 „ **Schalscha** Edwin
71 „ **Lüdecke** Hugo
3bh. IR. **Dragomanović** Friedrich
10 IR. **Schimon** Hugo
67 „ **Jetel** Stanislaus
42 „ **Ivaşcu** Luzian
58 „ **Rada** Raimund
8 „ **Čermák** Johann
10 „ **Strekelj** Oskar

1. September 1903

77 IR. **Gutmann** Carl
95 „ **Kromp** Edmund
27 „ **Chizzola** Norbert v.
98 „ **Salomon** genannt **Steiner** Emanuel
90 „ **Petschar** Ottwin
15 „ **Herdegen** Ludwig
82 „ **Geyer** Carl
98 „ **Spittal** Oskar
85 „ **Miok** Alexander
39 „ **Reitter** Carl
42 „ **Král** Stanislaus
88 „ **Frisch** Erwin

1. September 1903

23 IR. **Drakulits** Gabriel
FJB. 21 **Schemmel** Richard

1. November 1903

32 IR. **Czogler** v. **Rómanya** Gustav Ritt.
82 „ **Sey** Ernst v.
100 „ **Radwański** Sigismund
27 „ **Rieder** Eduard
62 „ **Giovannini** Ferdinand
39 „ **Krepler** Friedrich
1 „ **Knappe** Carl

Digitized by Google

Major in der Reserve

1. November 1899

ETR. **Kermenics** Joseph Ⓚ Ⓜ **D3.** B. O.

Major a. h. in der Reserve

(Rang als Hauptmann)

1. Mai 1885

PB. 15 **Rieger** Erwin MVK. 8 Ⓚ Ⓜ B. O.

Hauptleute 1. Klasse in der Reserve

1. Mai 1879

PB. 10 **Grobois** Ernst FJO-R. Ⓚ Ⓜ Ⓒ B.O.

1. Mai 1885

PB. 14 **Singer** Vinzenz Ⓚ Ⓜ Ⓒ B. O.

1. November 1885

PZD. **Nowak** Adolf Ⓚ Ⓜ B. O.

1. Mai 1887

ETR. **Swoboda** Viktor * MVK. Ⓚ Ⓜ Ⓒ B. O.

1. November 1890

41 IR. **Pleskott** Heinrich Ⓜ Ⓒ B. O.

1. Mai 1891

48 IR. **Mótusz de Alsórasztoka** Géza ⊙ Ⓜ B. O.

1. November 1892

100 IR. **Wittek v. Salzberg** Robert Ⓜ B. O.

1. Mai 1893

PB. 9 **Jenisch** Hugo Ⓜ B. O.
79 IR. **Geister** August Ⓚ Ⓜ B. O.

6. Juni 1893

ETR. **Resch** Carl MVK. Ⓚ Ⓜ Ⓒ B. O.

1. November 1895

35 IR. **Swoboda** Anton Ⓚ Ⓜ Ⓒ B. O.

Hauptleute 2. Klasse in der Reserve

1. Mai 1880

ETR. **Biegler** Klemens GVK. m. Kr. Ⓚ Ⓜ Ⓒ B. O.

1. Mai 1889

ETR. **Salzger** Carl Ⓜ Ⓒ B. O.
22 IR. **Todorović** Radoslav Ⓚ Ⓜ B. O.
84 „ **Ehrlich** Edmund Ⓜ Ⓒ B. O.

1. November 1889

PZD. **Fidler v. Isarborn** Hubert Ⓜ B. O.
ETR. **Kamler** Emmerich FJO-R. MVK. Ⓜ Ⓒ B. O.

1. Mai 1891

FJB. 24 **Soupper** Ernst Ⓜ B. O.

1. November 1891

63 IR. **Münster** Carl Ⓜ Ⓒ B. O.

1. Mai 1893

PB. 6 **Brosch** Emil Ⓜ Ⓒ B. O.
33 IR. **Jelić** Julius Ⓜ B. O.

1. Mai 1894

80 IR. **Mittendorfer** Raimund Ⓚ Ⓜ Ⓒ B. O.

1. November 1894

15 IR. **Kiebinder** Johann Ⓜ B. O.
23 „ **Vranješ** Nikolaus Ⓜ **D3.** B. O.
34 „ **Breuer** Richard Ⓜ Ⓒ B. O.
43 „ **Jaworowski** Epiphanius Ⓜ Ⓒ B. O.

5. Mai 1896

70 IR. **Vrga** Theodor Ⓚ Ⓜ Ⓒ B. O.

1. November 1896

ETR. **Ragette** Alfred Ⓜ B. O.

1. November 1897

11 IR. **Peller** Joseph Ⓜ B. O.

1. Mai 1898

2 TJR. **Roncador** Edl. v. **Nornenfels** Julius Ⓜ B. O.

1. Mai 1899

37 IR. **Pittoni v. Dannenfeld** Robert Ritt. Ⓜ B. O.

1. November 1899

PZD. **Merz** Vinzenz Ⓜ Ⓒ B. O.

1. Mai 1900

68 IR. **Eisenbarth** Oskar Ⓜ B. O.

1 November 1900

12 IR. **Żuławski** Andreas v. Ⓜ Ⓒ B. O.
PZD. **Fiedler** Carl 3 Ⓜ B. O.

1. Mai 1901

93 IR. **Bartl** Emil Ⓜ B. O.
92 „ **Schrefel v. Monte Molimento** Anton Ritt. Ⓜ B. O.

1. November 1901

87 IR. **Frantzl** Eduard Ⓜ B. O.

1. November 1902

99 IR. **Seefried auf Buttenheim** Otto Freih. v. Ⓜ ⚸ B. O.

Digitized by Google

Oberleutnants in der Reserve

16. Juni 1866

ETR. **Jahn** v. **Vonau** Johann Ⓚ Ⓣ Ⓜ B. O.

1. November 1875

FJB. 12 **Jarabin** Leopold Ⓚ Ⓜ B. O.

15. September 1878

PB. 10 **Ringhoffer** Franz Freih. v. FJO-C. Ⓚ Ⓜ lebenslänglich Herrenhausmitglied des österr. Reichsrates B. O.

1. Mai 1879

23 IR. **Fränyo** Carl Ⓚ Ⓜ

1. November 1880

86 IR. **Seide** Emil Ⓜ Ⓒ B. O.

1. Mai 1881

89 IR. **Empfling** Eduard Ⓜ Ⓒ B. O.

1. November 1881

PB. 2 **Mathes** Carl Ritt. v. FJO-R. MVK. Ⓚ Ⓜ Ⓒ

1. Mai 1882

PB. 14 **Hocke** Carl Ⓚ Ⓜ Ⓒ

1. Jänner 1883

86 IR. **Vass** Géza Ⓚ Ⓜ Ⓒ B. O.

PZD. **Szvetits** Johann Ⓜ B. O.

1. Mai 1883

69 IR. **Brestyansky** Viktor v. Ⓚ Ⓜ Ⓒ

1. November 1883

FJB. 23 **Kappel** Georg Ⓜ Ⓒ B. O.

„ 7 **Adam** Benedikt FJO-R. Ⓚ Ⓜ Ⓒ

1. Mai 1884

FJB. 31 **Zaharić** Jeflomir Ⓜ Ⓒ B. O.

19 IR. **Grohmann** Artur Ⓚ Ⓜ Ⓒ B. O.

96 „ **Šarrić** Georg Ⓚ Ⓜ Ⓒ B. O.

22. Oktober 1884

22 IR. **Herceg** Stephan Ⓚ Ⓜ Ⓒ B. O.

1. November 1884

70 IR. **Baukovac** Alfred Ⓜ Ⓒ B. O.

76 „ **Eder** Johann Ⓚ Ⓜ B. O.

65 „ **Töply** v. **Hohenvest** Leonhard FJO-R. Ⓜ B. O.

1. Mai 1885

32 IR. **Mihalić** Johann Ⓚ Ⓜ Ⓒ B. O.

58 „ **Thenen** Rudolf Ⓚ Ⓜ B. O.

1. November 1885

29 IR. **Wachtel** Joseph Ⓜ Ⓒ B. O.

1. Mai 1886

29 IR. **Tolveth** Otto Ⓜ B. O.

76 „ **Huber** Anton Ⓜ Ⓒ B. O.

1. November 1886

FJB. 21 **Fischer** Viktor Ⓜ B. O.

1. Mai 1887

4 bh. IR. **Brozović** Michael Ⓜ Ⓒ B. O.

52 IR. **Köpf** Franz Ⓜ Ⓒ B. O.

1. Mai 1888

ETR. **Lazarus** Joseph Ⓜ B. O.

2 TJR. **Plochl** Carl Ⓜ Ⓒ B. O.

58 IR. **Zuth** Joseph Ⓜ Ⓒ B. O.

32 „ **Bahunek** Adalbert Ⓜ Ⓒ B. O.

1. November 1888

69 IR. **Szauter** Viktor Ⓜ Ⓒ B. O.

2 „ **Hackmüller** Alexander Ⓜ Ⓒ B. O.

55 „ **Kohlberger** v. **Branden** Romuald Ⓒ Ⓜ B. O.

1. Jänner 1889

22 IR. **Sintich** Viktor Ⓚ Ⓜ B. O.

40 „ **Schenk** Rudolf Ⓜ Ⓒ B. O.

52 „ **Bodó** Ladislaus Ⓜ B. O.

86 „ **Rasinec** Martin Ⓚ Ⓜ Ⓒ B. O.

1. Mai 1889

5 IR. **Uher** Edmund Ⓜ B. O.

67 „ **Szászel** Franz Ⓚ Ⓜ Ⓒ B. O.

39 „ **Makowiczka** Gustav Ⓜ Ⓒ B. O.

50 „ **Böhm** Rudolf Ⓜ Ⓒ B. O.

29 „ **Karvinsky** Gustav Ritt. v. Ⓜ B. O.

1. November 1889

ETR. **Rónay** Albert Ⓜ B. O.

„ **Franz** Richard Ⓜ B. O.

65 IR. **Krebs** Martin Ⓜ Ⓒ B. O.

86 „ **Nendwich** Jakob Ⓜ Ⓒ B. O.

28 „ **Riedl** Guido Ⓜ B. O.

99 „ **Wybiral** Johann Ⓜ B. O.

FJB. 1 **Risenfels** Philipp Freih. v. Ⓜ B. O.

ETR. **Bartosch** Joseph Ⓜ Ⓒ B. O.

1. Jänner 1890

PZD. **Szegedy-Maszák** de **Pest** Aladár ⊙ Ⓜ B. O.

1. Mai 1890

15 IR. **Bastgen** Leo Ⓜ Ⓒ B. O.

29 „ **Jovanov** Nikolaus Ⓜ B. O.

1. November 1890

35 IR. **Jobst** Julius Ⓜ Ⓒ B. O.

23 „ **Köszeghy** Joseph v. Ⓜ ✝ B. O.

5 „ **Berkovits** Heinrich Ⓜ B. O.

Digitized by Google

1. November 1890

96 IR. **Leon** Rudolf Ⓜ B. O.
17 „ **Peschek** Andreas Ⓜ Ⓒ B. O.

1. Mai 1891

17 IR. **Kiepach** Friedrich Ⓜ B. O.
4 TJR. **Rohonez** Emil Ⓜ Ⓒ B. O.
48 IR. **Schneidt** Ferdinand Ⓜ Ⓒ B. O.
4 „ **Hubel v. Olengo** Christian Freih. ⊙ Ⓜ B. O.
PB. 1 **Fischer** Carl Ⓜ B. O.

1. November 1891

1 IR. **Straub** Alois Ⓜ Ⓒ B. O.
83 „ **Hoffmann** Leon Ⓜ B. O.
61 „ **Lovich** Ladislaus Ⓜ Ⓒ B. O.
55 „ **Pecina** Ladislaus Ⓜ Ⓒ B. O.
38 „ **Komadina** Konstantin Ⓜ B. O.
ETR. **Ableitinger** Friedrich Ⓜ Ⓒ B. O.
PB. 11 **Muška** Andreas Ⓜ Ⓒ B. O.

1. Mai 1892

FJB. 20 **Gregoritsch** Anton Ⓜ B. O. (ük.) MilOReal-schule
70 IR. **Chocholoušek** Ladislaus Ⓜ Ⓒ B. O.
9 „ **Kilbert** Franz Ⓜ B. O.
ETR. **Poloschensky** Franz Ⓜ Ⓒ B. O.
PB. 3 **Löcker** Gustav Ⓜ Ⓒ B. O.

1. November 1892

39 IR. **Greif** Gottfried Ⓜ Ⓒ B. O.
70 „ **Smerczek** Kamillo Ⓜ Ⓒ B. O.
86 „ **Klemm** Karl Ⓜ Ⓒ B. O.
19 „ **Döbler** Rudolf Ⓜ Ⓒ B. O.

1. Mai 1893

18 IR. **Preiss** Emil Ⓜ Ⓒ B. O.
96 „ **Zelinka** Napoleon Ⓜ Ⓒ B. O.
23 „ **Bartholy** Eduard Ⓜ B. O.

1. Mai 1893

95 IR. **Reymann** Richard Ⓜ B. O.
FJB. 30 **Hoberstorfer** Rudolf Ⓜ Ⓒ B. O.
87 IR. **Malalan** Albert Ⓜ B. O.
102 „ **Klaus** Joseph Ⓜ Ⓒ B. O.
48 „ **Deak** Peter v. Ⓜ Ⓒ B. O.
PB. 11 **Skrochowski** Kasimir Ritt. v. Ⓜ B. O.

1. November 1893

8 IR. **Stadler** Bertold Ⓜ B. O.
20 „ **Szavits** Nikolaus Ⓜ B. O.
22 „ **Seydl** Artur Ⓜ Ⓒ B. O.
17 „ **Zaccaria** Eugen Ⓜ B. O.
101 „ **Sabratzky** Franz Ⓜ B. O.
86 „ **Woelz** Joseph Ⓜ Ⓒ B. O.
23 „ **Bischoff** Orestes Ritt. v. Ⓜ B. O.
PB. 9 **Philippović** v. **Freudenberg** Michael Ⓜ B. O.
„ 7 **Riedl** Alfons Ⓜ B. O.

1. Mai 1894

57 IR. **Köler** Ludwig v. FJO-R. Ⓜ Ⓒ B. O.
37 „ **Rosner** Franz Ⓜ Ⓒ B. O.
92 „ **Oels** Carl Ⓜ B. O.
FJB. 20 **Pleyel v. Bleiburg** Viktor Ⓜ B. O.
68 IR. **Meyer** Wilhelm Ⓜ B. O.
81 „ **Kocaurek** Carl Ⓜ B. O.
81 „ **Ströbl** Adolf Ⓚ Ⓜ B. O.
90 „ **Pollak** Joseph Ⓜ B. O.
70 „ **Gvaiz** Joseph Ⓜ B. O.
101 „ **Szenes** Ludwig Ⓜ B. O.
57 „ **Herrmann** Joseph Ⓜ Ⓒ B. O.
70 „ **Kernić** Joseph Ⓜ B. O.
85 „ **Vivat** Eduard Ⓜ Ⓒ B. O.
ETR. **Swoboda** Adolf Ⓜ B. O.
PB. 15 **Wacha** Hugo Ⓜ Ⓒ B. O.
„ 3 **Bábuška** Friedrich Ⓜ B. O.
„ 12 **Budiner** Carl Ⓜ Ⓒ B. O.

1. Mai 1894

PB. 6 **Göthe** Friedrich Ⓜ Ⓒ B. O.
„ 10 **Strich** Heinrich Ⓜ Ⓒ B. O.

1. November 1894

70 IR. **Janković Željko** Ⓜ Ⓒ B. O.
19 „ **Potzinger** Ludwig Ⓜ B. O.
50 „ **Szöts** Zoltán Ⓜ Ⓒ B. O.
96 „ **Weslak** Edmund Ⓜ Ⓒ B. O.
66 „ **Breyer** Ludwig Ⓜ B. O.
37 „ **Rósa** Emil ⊙ Ⓜ B. O.
86 „ **Bothe** August Ⓜ B. O.
53 „ **Veverka** Franz Ⓜ B. O.
86 „ **Merz** Moritz Ⓜ Ⓒ B. O.
42 „ **Neuberger** August Ⓜ Ⓒ B. O.
37 „ **Richter** Carl Ⓜ Ⓒ B. O.
78 „ **Zechel** Gustav Ⓜ B. O.
101 „ **Rakasović** Edl. v. **Savodol** Emil Ⓜ B. O.
71 „ **Scheffer** Eugen Edl. v. Ⓜ B. O.
102 „ **Janda** Emil Ⓜ B. O.
PB. 2 **Merki** Rudolf Ⓜ Ⓒ B. O.

1. Mai 1895

33 IR. **Scholz** Georg Ⓜ B. O.
73 „ **Mosch** Emil Ⓜ B. O.
84 „ **Stiepöck** Hermann Ⓜ B. O.
80 „ **Kamieniecki** Kasimir Ⓜ Ⓒ B. O.
101 „ **Bartha** Ladislaus Ⓜ B. O.
67 „ **Scharf** Carl Ⓜ Ⓒ B. O.
13 „ **Stuchly** Ernst Ⓜ B. O.
77 „ **Petz** Joseph Ⓜ Ⓒ B. O.
91 „ **Ott** Anton Ⓜ Ⓒ B. O.
47 „ **Pacal** Franz Ⓜ Ⓒ B. O.
48 „ **Luby** Carl Ⓜ B. O.
68 „ **Müller** Ludwig Ⓜ B. O.
68 „ **Posch** Viktor Ⓜ B. O.
22 „ **Hörner** Eugen Ⓜ Ⓒ B. O.
2 TJR. **Jakubowski** Viktor Ⓜ B. O.
24 IR. **Slusarczuk** Eugen Ⓜ Ⓒ B. O.

Digitized by

1. November 1895

35 IR. **Drastik** Alfred Ⓜ B. O.
55 „ **Schlupeck** Gustav Ⓜ Ⓒ B. O.
58 „ **Fialka** Wenzel Ⓜ Ⓒ B. O.
50 „ **Klein** Peter Ⓜ B. O.
31 „ **Schafferer** Carl Ⓜ B. O.
13 „ **Linhart** Carl Ⓜ B. O.
10 „ **Schmidt** Kasimir Ⓜ Ⓒ B. O.
25 „ **Klauser** Árpád Ⓜ B. O.
28 „ **Czerneoki** Joseph Ⓜ Ⓒ B. O.
6 „ **Radoyohich** Oskar Ⓜ B. O.
57 „ **Sachsel** Ludwig Ⓜ B. O.
39 „ **Laky** Emmerich v. Ⓜ Ⓒ B. O.
9 „ **Fischer** Heinrich Ⓜ B. O.
57 „ **Urban** Joseph Ⓜ B. O.
97 „ **Kostanjević** Joseph Ⓜ B. O.
55 „ **Lukmann** Anton Ⓜ B. O.
88 „ **Hammer** Carl Ⓜ B. O.
41 „ **Herzan** Benedikt Ⓜ B. O.
3 „ **Spannring** Johann Ⓜ B. O.
2 TJR. **Mayr** Carl Ⓜ B. O.
100 IR. **Sobalik** Franz Dr. phil. Ⓜ B. O.

1. Mai 1896

8 IR. **Schandl** Rudolf Ⓜ B. O.
10 „ **Matthieu** Ludwig Ritt. v. Ⓜ B. O.
FJB. 4 **Eyberger** Johann Ⓜ B. O.
„ 10 **Prochaska** Otto Ⓜ B. O.
4 IR. **Medaček** Rudolf Ⓜ B. O.
72 „ **Schramm** Anton Ⓜ B. O.
46 „ **Eberhardt** Johann Ⓜ Ⓒ B. O.
66 „ **Pitze** Ludwig Ⓜ Ⓒ B. O.
73 „ **Fischer** Abdon Ⓜ B. O.

1. Mai 1896

90 IR. **Rylski** v. **Groß-Solbor** Edmund Ritt. Ⓜ B. O.
45 „ **Miernik** Eugen Ⓜ B. O.
13 „ **Weyde** Nikolaus Ⓜ Ⓒ B. O.
96 „ **Bauer** Artur Ⓜ Ⓒ B. O.
29 „ **Jirsa** Jaroslav Ⓜ B. O.
43 „ **Hlawatsch** Erwin Ⓜ Ⓒ B. O.
23 „ **Schuster** Viktor Ⓜ B. O.
PB. 7 **Mainay-Mierzwinki** de **Basahid** Eugen Ⓜ B. O.
26 IR. **Hausner** Joseph Ⓜ B. O.
32 „ **Bresnik** Viktor Ⓜ Ⓒ B. O.

1. November 1896

14 IR. **Negrelli** v. **Moldelbe** Nikolaus Ritt. Ⓜ B. O.
90 „ **Goliasch** Friedrich Ⓜ B. O.
86 „ **Dichti** Alfred Ⓜ B. O.
37 „ **Fogl** Ernst Ⓜ B. C.
2 bh. IR. **Rakić** Georg Ⓜ B. O.
15 IR. **Smitka** Emil Ⓜ Ⓒ B. O.
67 „ **Wordan** Theodo Ⓜ B. O.
89 „ **Sighartner** Wilhelm Ⓜ B. O.
26 „ **Frydmann** Ladislaus Ⓜ B. O.
4 „ **Forche** August Ⓜ B. O.
55 „ **Wereszczyński** Eduard Ritt. v. Ⓜ B. O.
15 „ **Pierożyński** Oktavian Ⓜ B. O.
68 „ **Nyiri** Wilhelm Ⓜ B. O.
28 „ **Korbelař** Carl Ⓜ B. O.
19 „ **Lickl** Carl Ⓜ B. O.
29 „ **Koltai** Julius Ⓜ B. O.
98 „ **Lemberg** Vinzenz Ⓜ B. O.
96 „ **Gogl** Franz Ⓜ B. O.
35 „ **Wesely** Ludwig Ⓜ B. O.
81 „ **Schoppik** Edmund Ⓜ B. O.
4 „ **Kubelka** Emil Ⓜ B. O.
1 „ **Slawik** Alfred Ⓜ B. O.
96 „ **Dvořáček** Carl Ⓜ Ⓒ B. O.

1. November 1896

FJB. 17 **Sestan** Philipp Ⓜ B. O.
76 IR. **Bazalla** Heinrich Ⓜ B. O.
60 „ **Palik** Friedrich Ⓜ Ⓒ B. O.
80 „ **Adamička** Ladislaus Ⓜ B. O.

9. April 1897

76 IR. **Kraus** Anton Ⓒ Ⓜ B. O.

1. Mai 1897

64 IR. **Karminski** Maximilian Ⓜ B. O.
89 „ **Sawicki** Andreas Ritt. v. Ⓜ Ⓒ B. O.
16 „ **Herrak** Emil Ⓜ B. O.
58 „ **Přibyl** Wenzel Ⓜ B. O.
PB. 7 **Tangl** Leopold Ⓜ B. O.
„ 15 **Mossler** Joseph Ⓜ B. O.
2 TJR. **Winderle** Alois Ⓜ B. O.
FJB. 5 **Nebesky** Johann Ⓜ B. O.
98 IR. **Monné** Zdislaus Ⓜ B. O.
42 „ **Friedrich** Oskar Ⓜ B. O.
ETR. **Katschinka** Albin Ⓜ Ⓒ B. O.
„ **Suchanek** Viktor Ⓜ B. O.
„ **Porr** Artur Ⓜ B. O.
24 IR. **Vyčichl** Jaroslav Ⓜ Ⓒ B. O.
PB. 4 **Münzl** v. **Münzthal** Michael Ⓜ B. O.
94 IR. **Schoefl** Carl Ⓜ B. O.
65 „ **Wiesner** Richard Ⓜ B. O.
4 TJR. **Švandrlik** Joseph Ⓜ B. O.
95 IR. **Fränzel** Julius Ⓜ B. O.
27 „ **Weiss** Rudolf Ⓜ B. O.
15 „ **Kodera** Silvester Ⓜ B. O.
92 „ **Heilingötter** Paul Ⓜ B. O.
35 „ **Pirker** Friedrich Ⓜ B. O.
19 „ **Havekorst** Gustav Ⓜ Ⓒ B. O.
2 „ **Schneider** Carl Ⓜ B. O.
89 „ **Koch** Carl Ⓜ B. O.

Digitized by Google

1. Mai 1897

62 IR. **Baer** Emanuel Ⓜ B. O.
30 „ **Schrimpf** Edl. v. **Schrimpfhof** Johann Ⓜ B. O.
4 „ **Ficker** Rudolf Ⓜ B. O.
66 „ **Gundl** Heinrich Ⓜ B. O.
38 „ **Diebel** Erwin Ⓜ B. O.
44 „ **Harter** Johann Ⓜ Ⓒ B. O.
61 „ **Parzizek** Johann Ⓜ B. O.
4 „ **Lang** Friedrich Ⓜ Ⓒ B. O.
72 „ **Lazar** Hugo Ⓜ B. O.

1. November 1897

77 IR. **Hofmann** Franz Ⓜ B. O.
26 „ **Sorgo rekte Hollstein** Maximilian de Ⓜ B. O.
3 bh. IR. **Neubauer** Erwin Ⓜ B. O.
68 IR. **Dömöteffy v. Hegyis** Artur Ⓜ B. O.
FJB. 10 **Wollinger** Michael Ⓜ B. O.
91 IR. **Wünschek** Viktor Ⓜ B. O.
14 „ **Medin** Ernst Ⓜ B. O.
13 „ **Puntschart** Johann Ⓜ B. O.
4 „ **Stransky** Edl. v. **Stranograd** Klemens Ⓜ B. O.
76 „ **Joannovits de Poganyest** Alexander Ⓜ B. O.
99 „ **Stuchlik** Rudolf Ⓜ B. O.
55 „ **Gottlieb** Marian Ⓜ B. O.
9 „ **Schuster** Georg Ⓜ B. O.
3 TJR. **Hartmann** Eduard Ⓜ B. O.
56 IR. **Łasinski** Miecislaus Ⓜ B. O.
80 „ **Potocki** Eduard Ⓜ Ⓒ B. O.
97 „ **Spiess** Franz Ⓜ B. O.
67 „ **Tarisch** Eugen Ⓜ B. O.

1. Mai 1898

46 IR. **Kovács** Elemér Ⓜ B. O.
74 „ **Gutkowski** Julian Ⓜ B. O.

1. Mai 1898

68 IR. **Pinkus** Arnold Ⓜ B. O.
98 „ **Weber** Joseph Ⓜ B. O.
23 „ **Májai** Albert Ⓜ B. O.
83 „ **Prehál** Heinrich Ⓜ B. O.
84 „ **Kwiatkowski** Adolf Ⓜ B. O.
57 „ **Dratva** Augustin Ⓜ B. O.
1 bh. IR. **Thaller** Thomas Ⓜ B. O.
11 IR. **Stillebacher** Franz Ⓜ B. O.
33 „ **Orendi** Franz Ⓜ B. O.
89 „ **Steiner** Carl Ⓜ B. O.
70 „ **Vrchovszky** Alexander Ⓜ B. O.
PB. 3 **Dreger** Emil v. Ⓜ B. O.
85 IR. **Poznański** Joseph Ⓜ B. O.
ETR. **Janesch** Raimund Ⓜ B. O.
PB. 9 **Gottlieb** Ladislaus Ⓜ B. O.
80 IR. **Mach** Franz Ⓜ B. O.
15 „ **Wodak** Julius Ⓜ B. O.
76 „ **Ajkay** Andreas v. Ⓜ B. O.
15 „ **Fries** Rudolf Ⓜ B. O.
97 „ **Salomon** August Edl. v. Ⓜ B. O.

1. November 1898

87 IR. **Rappeli** Moritz Ⓜ B. O.
FJB. 8 **Schindler** v. **Kunewald** Alfons Ⓜ B. O.
30 IR. **Leon** Robert Ⓜ B. O.
20 „ **Enhuber** Johann Edl. v. Ⓜ B. O.
31 „ **Nemetz** Oswald Ⓜ B. O.
35 „ **Steiner** Adalbert Ⓜ B. O.
20 „ **Postulka** Alois Ⓜ B. O.
20 „ **Schalk** Alexander Ⓜ B. O.
96 „ **Wierzuchowski** Siegmund Ⓜ B. O.
FJB. 28 **Wagner** Heinrich Ⓜ B. O.
96 IR. **Berg** Emil Ⓜ B. O.
49 „ **Napret** Carl Ⓜ B. O.
PB. 2 **Buchgraber** August Ⓜ B. O.
39 IR. **Dunst** Johann Dr. jur. Ⓜ B. O.

1. November 1898

94 IR. **Čepelka** Anton Ⓜ B. O.
58 „ **Stolz** Carl Ⓜ B. O.
57 „ **Beranek** Carl Ⓜ B. O.
100 „ **Hübner** Gustav Ⓜ B. O.
91 „ **Klinkosch** Carl Ⓜ B. O.
76 „ **Baltal** Franz Ⓜ B. O.
12 „ **Papanek** Ernst v. Ⓜ B. O.
56 „ **Maša** Wladimir Ⓜ B. O.
62 „ **Janky** Dionysius Ⓜ B. O.
75 „ **Ullrich** Anton Ⓜ B. O.
21 „ **Erhart** Gustav Ⓜ B. O.
30 „ **Pavelka** Maximilian Ⓜ B. O.
55 „ **Günzel** Viktor Ⓜ B. O.
101 „ **Gärtner** Oskar Ⓜ B. O.
33 „ **Germarz** Carl Ⓜ B. O.
3 TJR. **Mayer** Anton Ⓜ B. O.

27. Dezember 1898

PB. 5 **Dembscher** Emil Ⓜ B. O.

1. Jänner 1899

47 IR. **Stransky** Edl. v. **Stranograd** Alexander Ⓜ B. O.

1. Mai 1899

77 IR. **Larisch** Maximilian Ⓜ B. O.
46 „ **Martini** Carl Ⓜ B. O.
31 „ **Broser** Gustav Ⓜ B. O.
37 „ **Lépes** Árpád Ⓜ B. O.
79 „ **Margreiter** Aladár Ⓜ B. O.
15 „ **Streitz** Gustav Ⓜ B. O.
9 „ **Wiser zu Ehrenhoffen auf Sonnenberg** Leopold Ritt. v. Ⓜ B. O.
88 „ **Albrecht** Emil Ⓜ B. O.
17 „ **Stöhr** Richard Ⓜ B. O.
77 „ **Koranczuk** Carl Ⓜ B. O.
85 „ **Karaffat** Ladislaus Ⓜ B. O.
ETR. **Hrabal** Rudolf Ⓜ B. O.
85 IR. **Dancaslu** Ilarius Ⓜ B. O.

Digitized by Google

1. Mai 1899

78 IR. **Martinez** Friedrich Freih. v. Ⓜ B. O.
FJB. 17 **Neudorfl** Johann Ⓜ B. O.
„ 16 **Legenstein** Carl Ⓜ B. O.
„ 4 **Dimter** Bruno Ⓜ B. O.
69 IR. **Bömches v. Boor** Gustav Ritt. Ⓜ B. O.
PB. 5 **Linerth** Franz Ⓜ B. O.
ETR. **Richtner** Franz Ⓜ B. O.

1. November 1899

69 IR. **Beniczky de Micsinye et Benicze** Thomas Ⓜ Ⓒ B. O.
PB. 13 **Blüthgen** Artur Ⓜ B. O.
89 IR. **Seewald** Wilhelm Ritt. v. Ⓜ B. O.
14 „ **Simet** Johann Ⓜ B. O.
48 „ **Webel** Johann Ⓜ B. O.
ETR. **Webern** Otto Edl. v. Ⓜ B. O.
92 IR. **Adamek** Alfred Ⓜ B. O.
2 „ **Klein** Géza Ⓜ B. O.
PB. 2 **Schifter** Ernst MVK. Ⓜ B. O.
„ 7 **Spindler** Adolf Ⓜ B. O.
37 IR. **Vidovich** Adalbert Ⓜ
62 „ **Marczinyák** Alexander Ⓜ B. O.
67 „ **Koreck** Anton Ⓜ B. O.
21 „ **Kapretz** Johann Ⓜ B. O.

1. Mai 1900

32 IR. **Pompéri** Ferdinand Ⓜ B. O.
54 „ **Pustelnik** Eleutherius Ⓜ B. O.

1. Mai 1900

25 IR **Chernich** Stephan v. Ⓜ B. O.
4bh IR. **Pessl** Vinzenz Ⓜ B. O.
10 IR. **Uhl** Carl Ⓜ B. O.
61 „ **Schmori** Oskar Ⓜ B. O.
52 „ **Volný** Joseph Ⓜ B. O.
50 „ **Holló v. Csik-Taplocza** Dominik Ⓜ B. O.
4 TJR. **Ebner** Gustav Ⓜ B. O.
40 IR. **Barański** Michael Ⓜ B. O.
23 „ **Tamás v. Csekefalva** Anton Ⓜ B. O.
FJB. 17 **Müller** Hugo Ⓜ B. O

1. November 1900

ETR. **Hohenegger** Erwin Ⓜ B. O.
16 IR. **Budiner** Emil Ⓜ B. O.
13 „ **Fikar** Ernst Ⓜ B. O.

1. Mai 1901

36 IR. **Auner** Heinrich Ⓜ B. O.
61 „ **Koch** Johann Ⓜ B. O.
63 „ **Leitner** Wilhelm Ⓜ B. O.
25 „ **Ambrózy** Adalbert Ⓜ B. O.
80 „ **Bartelmus** Bruno Ⓜ B. O.
FJB. 32 **Bittner** Wilhelm Ⓜ B. O.
94 IR. **Cseley v. Mária-Liget** Johann Ⓜ B. O.
20 „ **Ott** Ludwig Ⓜ B. O.
95 „ **Huber** Friedrich Ⓜ B. O.
53 „ **Lorch** Carl Ⓜ B. O.

1. November 1901

2bh. IR. **Nowotny** Friedrich Ⓜ Ⓜ B. O.
36 IR. **Johanus** Ludwig Ⓜ B. O.
66 „ **Hirsch** Otto Ⓜ B. O.
28 „ **Bornemisza v. Adámföide** Alexander Ⓜ B. O.
81 „ **Kallinger v. Aspernkampf** Adolf Ⓜ B. O.
54 „ **Konvalinka** Friedrich Ⓜ B. O.
PB. 9 **Kisiel** Stephan Ⓜ B. O.
23 IR. **Stielly** Carl Ⓜ B. O.
77 „ **Blaschek** Maximilian Ⓜ B. O.

14. Dezember 1901

FJB. 30 **Herrmann** Heinrich Ⓜ B. O.

1. November 1902

FJB. 28 **Kőszegváry** Koloman Ⓜ B. O.
37 IR. **Fischhof** Friedrich Ⓜ B. O.

26. Juli 1903

44 IR. **Wattmann - Maelcamp-Beaulieu** Nikolaus Freih. v. B. O.

1. November 1903

29 IR. **Zecha** Friedrich Ⓜ B. O.

18. November 1903

72 IR. **Pracher** Ernst Ⓜ B. O.

Digitized by Google

Leutnants in der Reserve

1. November 1871

58 IR. **Haczewski** Carl Ⓜ Ⓒ

1. November 1880

ETR. **Stuppacher** Ludwig Ⓜ

1. November 1884

3 TJR. **Jülg** Hermann Ⓜ B. O.
FJB. 1 **Wolkenstein-Rodenegg** Wolfgang Gf. Ⓜ Ⓒ B. O.

1. Jänner 1885

3 bh. IR. **Popović** Nikola Ⓜ Ⓒ
4 „ **Billó** Peter Ⓜ Ⓒ
2 „ **Bilbija** Milan Ⓜ Ⓒ
4 „ **Čurčić** Fehim Ⓜ

1. Mai 1885

3 bh. IR. **Stošić** Anton Ⓚ Ⓜ Ⓒ B. O.

1. November 1885

69 IR. **Angerer** Emmerich Ⓜ B. O.

1. Jänner 1886

4 bh. IR. **Čuković** Gjorge Ⓜ Ⓒ
2 „ **Kojdić** Sava GVK. m. Kr. Ⓜ

1. Jänner 1887

9 IR. **Kuncewicz** Isidor Ⓜ B. O.

1. Mai 1887

94 IR. **Sachers** Rudolf Ⓜ B. O.

1. Jänner 1888

80 IR. **Rosinkiewicz** Kasimir Ⓜ Ⓒ B. O.
2 „ **Leményi** Eugen Dr. jur. Ⓜ B. O.
82 „ **Heil** Eugen v. Ⓜ B. O.
1 bh. IR. **Bosarović** Wladimir Ⓜ Ⓒ
3 „ **Begtašević** Ibrahim Beg Ⓜ Ⓒ

1. Mai 1888

98 IR. **Schenk** Wilhelm Ⓜ B. O.

1. November 1888

89 IR. **Mikašinović** Radoslav Ⓜ Ⓒ B. O.
10 „ **Schweiger** Ludwig Ⓜ B. O.

1. Jänner 1889

61 IR. **Hoffmann** Ferdinand Ⓜ B. O.
101 „ **Deisler** Julius Ⓜ B. O.

1. November 1889

73 IR. **Seipka** Ernst Ⓜ Ⓒ B. O.
92 „ **Lustig** Rudolf Ⓜ Ⓒ B. O.
83 „ **Marginean** Basil Ⓜ B. O.

1. Jänner 1890

FJB. 17 **Sonnenschein** Oskar Ⓜ
32 IR. **Weissmayer** Markus Ⓜ B. O.
62 „ **Braun** Siegmund Dr. jur. Ⓜ
29 „ **Falvi** Hugo Ⓜ Ⓒ B. O.
102 „ **Piskaček** Joseph Ⓜ B. O.
32 „ **Falk** Gabriel Ⓜ
FJB. 29 **Kunstädter** Ignaz Ⓜ
15 IR. **Parfanowicz** Siegmund Ritt. v. Ⓜ Ⓒ B. O.
25 „ **Sándor** Zoltán Ⓜ B. O.

1. Mai 1890

76 IR. **Windpassinger** Carl Ⓜ Ⓒ B. O.

1. September 1890

87 IR. **Danelutti** Raimund Ⓜ Ⓒ B. O.

1 Jänner 1891

2 IR. **Onciolu** Joseph Ⓜ
31 „ **Nagy** Géza Ⓜ Ⓒ B. O.
50 „ **Riemer** Carl Ⓜ Ⓒ B. O.
41 „ **Draczyński** Themistokles Ⓜ Ⓒ B. O.
92 „ **Dreyer-Fiedler** Gustav Ⓜ Ⓒ B. O.
1 „ **Pavlik** Ottokar Ⓜ B. O.
71 „ **Schneekenburger** Alexander Ⓜ B. O.
1 bh. IR. **Grmuša** Michael Ⓜ Ⓒ

1. Mai 1891

81 IR. **Szczęsnowicz** Stanislaus Ⓜ Ⓒ B. O.
65 „ **Kleszky** Julius Ⓜ Ⓒ B. O.
89 „ **Lachmayer** Adolf Ⓜ Ⓒ B. O.

1. Jänner 1892

67 IR. **Galiotsik** Stephan Ⓜ Ⓒ B. O.
PB. 1 **Buzogány** v. **Ujszékely** Julius Ⓜ

1. Jänner 1892

87 IR. **Rudan** Oskar Ⓜ Ⓒ B. O.
61 „ **Brunner** Vinzenz Ⓜ B. O.
27 „ **Elfinger** Alexander Ⓜ B. O.
4 bh. IR. **Prnjatović** Maxim Ⓜ

1. Mai 1892

56 IR. **Unger** Franz Ⓜ Ⓒ B. O.
21 „ **Cammra** Felix Ⓜ B. O.

1. November 1892

91 IR. **Reimer** Joseph Ⓜ Ⓒ B. O.
102 „ **Dañek** Edl. v. **Esse** Zdenko Ⓜ B. O.

Digitized by Google

1. November 1892

90 IR. **Raynoschek** Hugo Ⓜ B. O.
29 „ **Breberin** Georg Ⓜ Ⓒ B. O.
2 „ **Pivko** Iwan Ⓜ

1. Jänner 1893

32 IR. **Ullmann** Siegmund Ⓜ Ⓒ B. O.
PB. 10 **Lapoine** Raimund Ⓜ Ⓒ
50 IR. **Dologh** Emmerich Ⓜ B. O.
FJB. 30 **Kallinger v. Aspernkampf** Oskar Ⓜ B. O.
79 IR. **Schmidt** Paul Ⓜ
5 „ **Salamon** Johann Ⓜ Ⓒ B. O.
42 „ **Reim** Felix Ⓜ B. O.
24 „ **Solecki** Eugen Ⓜ Ⓒ B. O.
23 „ **Móricz v. Técső** Samuel Ⓜ Ⓒ B. O.
FJB. 29 **Vadnay** Tiborius v. Ⓜ Ⓒ
2 bh. IR. **Hadži-Ristić** Milan Dr. jur. Ⓜ
4 „ **Despić** Pero Ⓜ B. O.

1. Mai 1893

1 IR. **Krch** Viktor Ⓜ Ⓒ B. O.
71 „ **Entner** Julius Ⓜ Ⓒ B. O.
101 IR. **Németh de Sömjén** Konstantin Ⓜ B. O.

1. November 1893

4 TJR. **Czernotzki** Franz Ⓜ Ⓒ B. O.

1. Jänner 1894

FJB. 9 **Martini v. Grienegarten und Neuhof** Carl Gf. Ⓜ B. O.
31 IR. **Soterius v. Sachsenheim** Viktor Ⓜ B. O.
PB. 4 **Brutsi** Ladislaus Ⓜ Ⓒ
ETR. **Wuits** Milivoj Ⓜ Ⓒ
PB. 1 **Manner** Koloman Ⓜ
42 IR. **Nechleba** Johann Ⓜ
FJB. 1 **Jäger** Theophil Ⓜ B. O.
12 IR. **Jeszenák de Királyfia** Stephan Freih. Ⓜ Ⓒ
23 „ **Szabadka** Carl Ⓜ Ⓒ
62 „ **Szabó v. Barátos** Anton Dr. jur. Ⓜ

1. Jänner 1894

FJB. 32 **Zingerle** Bartholomäus Ⓜ B. O.
27 IR. **Schmedes** Friedrich v. Ⓜ B. O.
44 IR. **Lányi** Paul v. Ⓜ B. O.
4 bh. IR. **Resulbegović** Asim Ⓜ

1. Mai 1894

21 IR. **Schediwy** Franz Ⓜ Ⓒ B. O.
23 „ **Zecher** Julius Ⓜ Ⓒ B. O.
81 „ **Stitkovec** Oskar Ⓜ Ⓒ B. O.

1. November 1894

2 IR. **Bacou** Michael Ⓜ Ⓒ B. O.
95 „ **Fochler** Viktor Ⓜ B. O.
31 „ **Schemmel** Emil Ⓜ Ⓒ O. B.
39 „ **Pfannenstiel** Johann Ⓜ Ⓒ B. O.
PB. 1 **Melzer** Siegmund Ⓜ

1. Jänner 1895

65 IR. **Gerczak** Ladislaus Ⓜ Ⓒ B. O.
FJB. 29 **Pildner v. Steinburg** Adolf Ⓜ
82 IR. **Wolf** Stephan Ⓜ B. O.
17 „ **Messner** Joseph Ⓜ Ⓒ B. O.
61 „ **Winozenti** Adolf Ⓜ
PB. 7 **Rameshofer** Adalbert Ⓜ
PB. 2 **Pažicky** Peter Ⓜ
PB. 12 **Gillyon** Joseph Ⓜ
81 IR. **Waldherr** Richard Ⓜ B. O.
FJB. 22 **Friedl** Viktor Ⓜ B. O.
31 IR. **Marschall** Wilhelm Ⓜ

1. Mai 1895

101 IR. **Mitterpacher v. Mitternburg** Gustav Ⓜ B. O.

1. Juli 1895

49 IR. **Deltenhofen** Edl. v. **Neuenstamm** Ferdinand Ⓜ Ⓒ B. O.

1. September 1895

3 bh. IR. **Nettel** Emil Ⓜ B. O.

1. Jänner 1896

8 IR. **Lawitschka** Rudolf Ⓜ B. O.
101 „ **Laufer** Julius Ⓜ
39 „ **Gál** Samuel Ⓜ Ⓒ
30 „ **Sulimirsky v. Lubicz** Veit Ⓜ
49 „ **Marton** Maximilian Ⓜ
16 „ **Ehrlich** Albin Ⓜ
FJB. 11 **Flits** Nikolaus Ⓜ
49 IR. **Sonnleithner** Franz Ⓜ
30 „ **Herlinger** Leopold Ⓜ
51 „ **Kunfi** Paul Ⓜ
89 „ **Jiroušek** Plutarch Ⓜ
FJB. 28 **Pák** Koloman Ⓜ
76 IR. **Sznistsák** Ludwig Ⓜ
19 „ **Kubinyi** Bartholomäus Ⓜ

1. September 1896

4 TJR. **Hess v. Hessenthal** Ludwig Ⓜ B. O.

1. November 1896

49 IR. **Valter** Gustav Ⓜ B. O.
86 „ **Beran** Joseph Ⓜ Ⓒ B. O.

1. Jänner 1897

27 IR. **Boichetta** Artur Ⓜ
FJB. 17 **Goldberg** Viktor Ⓜ B. O.
46 IR. **Nikitowicz** Hilarion Ⓜ B. O.
PB. 13 **Spottmann** Johann Ⓜ Ⓒ
96 IR. **Gyuricskó v. Módos** Nikolaus Ⓜ
100 „ **Trittenwein** Otto Ⓜ
ETR. **Kallir** Ludwig Ⓜ
„ **Liewald** Rudolf Ⓜ
„ **Kosetschek** Leopold Ⓜ
„ **Kainrath** Joseph Ⓜ
„ **Schwarz** Robert Ⓜ
5 IR. **Lichtenstein** Ladislaus Ⓜ
72 „ **Pollak** Joseph Ⓜ
3 „ **John** Emil Ⓜ
FJB. 8 **Poglayen** Arno Dr. jur. Ⓜ
78 IR. **Tschech** Richard Ⓜ Ⓒ
51 „ **Gaál de Dalnok** Eugen Ⓜ Ⓒ
FJB. 23 **Till** Anton Ⓜ
„ 32 **Klein** Ludwig Dr. jur. Ⓜ

Digitized by Google

1. Jänner 1897

3 IR. **Marschall** Rudolf Ⓜ
49 „ **Stütz** Engelbert Ⓜ
53 „ **Nemičić** Felix Dr. jur. Ⓜ
9 „ **Weigl** Eduard Ⓜ
86 „ **Messinger** Johann Ⓜ
2 „ **Vermes** Ferdinand Ⓜ
34 „ **Halmy** Carl Dr. jur. Ⓜ
42 „ **Löschner** Carl Ⓜ
73 „ **Scheiter** Alois Dr. jur. Ⓜ
33 „ **Ransburg** Alexander Ⓜ
4 „ **Guttenberg** Rudolf Ritt. v. Dr. jur. Ⓜ
49 „ **Oser** Joseph Ⓜ
84 „ **Conrad** Otto Dr. jur. Ⓜ
48 „ **Koch** Anton Ⓜ
28 „ **Laus** Joseph Ⓜ
2 „ **Takács de Kis-Jóka** Hermann Ⓜ
2 „ **Gallus** Adalbert Ⓜ
91 „ **Villicus** Gustav Ⓜ
78 „ **Wirth** Albert Ⓜ
35 „ **Pelikán** Eduard Ⓜ
78 „ **Jerašinović** Anton Ⓜ
31 „ **Papp** Elemér v. Ⓜ
FJB. 12 **Stenner** Wilhelm Ⓜ
12 IR. **Diósy** Julius Ⓜ
FJB. 9 **Schreiner** Emmerich Ⓜ
1 TJR. **Rappensberger** Joseph Ⓜ
72 IR. **Winternitz** Robert Ⓜ
48 „ **Temple** Rudolf Ⓜ Ⓒ
11 „ **Bondy** Hugo Ⓜ
31 „ **Ralli** Ambros Freih. v. Dr. jur. Ⓜ
26 „ **Leidenfrost** v. **Bara** Julius Ⓜ
12 „ **Trojkó** Adalbert Ⓜ Ⓒ
FJB. 2 **Gold** Theodor Ⓜ
FJB. 30 **Selig** Otto Ⓜ
30 IR. **Vogel** Rudolf Ⓜ Ⓒ
FJB. 29 **Leidenfrost** Adolf Ⓜ
92 IR. **Schaden** Paul Dr. jur. Ⓜ
23 „ **Sattler** Israel Ⓜ
1 „ **Fürer v. Haimendorf** Rudolf Ritt. Dr. jur. Ⓜ
17 „ **Kopper** Johann Ⓜ
1 TJR. **Schneider** Richard Ⓜ
3 „ **Posch** Johann Ⓜ
89 IR. **Smolik** Jaroslav Ⓜ Ⓒ
18 „ **Lühne** Vinzenz Ⓜ

1. Jänner 1897

52 IR. **Mayer** Oskar Ⓜ
FJB. 9 **Hoisel** Othmar Ⓜ
73 IR. **Kellner** Anton Ⓜ
68 „ **Klein** Maximilian Ⓜ
FJB. 20 **Modić** Franz Ⓜ
6 IR. **Pfundner** Hermann Dr. jur. Ⓜ
PB. 5 **Schmid** Joseph Ⓜ
ETR. **Teifel** Joseph Ⓜ
PB. 15 **Ertl** Eduard Ⓜ
„ 2 **Gumpl** Rudolf Ⓜ Ⓒ
ETR. **Max** Anton Ⓜ Ⓒ
„ **Plesch** Walter Ⓜ
„ **Schauta** Carl Ⓜ Ⓒ
PB. 1 **Király** Alexander Ⓜ
„ 10 **Nathansohn** Paul Ⓜ
38 IR. **Lévy Béla** Dr. jur. Ⓜ
FJB. 19 **Putsani** Zdenko Freih. v. Ⓜ Ⓒ
3 IR. **Brenner** Adolf Ⓜ
PB. 9 **Honka** Carl Ⓜ
ETR. **Neubauer** Stephan Ⓜ
68 IR. **Szende** Oskar Ⓜ
65 „ **Szakmáry** Eugen Ⓜ
86 „ **Hubert** Leopold Ⓜ
3 TJR. **Kesselsdorfer** Heinrich Ⓜ Ⓒ
FJB. 4 **Opletal** Franz Ⓜ
5 IR. **Staroselsky** Leopold Ⓜ
FJB. 32 **Herrmann** Friedrich Ⓜ
19 IR. **Sternberg** Armin Ⓜ
1 TJR. **Margreiter** Johann Ⓜ
1 „ **Malaty** Georg Ⓜ
28 IR. **Kikinis** Viktor Ⓜ Ⓒ
3 „ **Hann** Rudolf Ⓜ
81 „ **Trettwer** Adolf Ⓜ
FJB. 7 **Hantsch** Carl Ⓜ
100 IR. **Linnert** Gustav Ⓜ
FJB. 7 **Sichart** Carl Ⓜ
16 IR. **Jenčić** Alois Dr. Ⓜ
ETR. **Sebestyén** Carl Ⓜ
52 IR. **Janisch** Julius Ⓜ
45 „ **Bieler** Leopold Ⓜ
42 „ **Schmidt** Rudolf Ⓜ Ⓒ
FJB. 12 **Lemberger** Artur Dr. jur. Ⓜ
51 IR. **Haller v. Hillb** Gustav Ⓜ
11 „ **Reichl** Bertold Ⓜ
94 „ **Riesz** Ottó Ⓜ Ⓒ
98 „ **Ulrich** Rudolf Ⓜ
4 „ **Paris** Rudolf Dr. Ⓜ
44 „ **Teleghi** Koloman Ⓜ
46 „ **Rázso** Emmerich Ⓜ Ⓒ

1. Jänner 1897

86 IR. **Friedmann** Ignaz Ⓜ
99 „ **Faber** Alois Ⓜ
16 „ **Hess** Felix Ⓜ
98 „ **Kotěra** Jaroslav Ⓜ
6 „ **Falkner** Anselm Dr. Ⓜ
32 „ **Sós** Armin Ⓜ
39 „ **Herzog** Hugo Ⓜ
81 „ **Sychrawa** Johann Ⓜ
FJB. 22 **Martius** Theodor Ⓜ
79 IR. **Weissberger** Richard Ⓜ
5 „ **Strausz** Ignaz Ⓜ
82 „ **Löw** Tibor Dr. jur. Ⓜ
FJB. 6 **Ilgner** Rudolf Ⓜ
73 IR. **Gärtner** Rudolf Ⓜ
42 „ **Hitschmann** Heinrich Ⓜ
FJB. 22 **Waldl** Friedrich Ⓜ
32 IR. **Ferinoz** Franz Ⓜ Ⓒ
FJB. 23 **Meszáros** Alexius Ⓜ
86 IR. **Robitsek** Ignaz Ⓜ
65 „ **Tóth** Adalbert Ⓜ
10 „ **Görner** Carl Ⓜ Ⓒ
73 „ **Trinks** Hugo Ⓜ
37 „ **Kemény** Alexander Ⓜ
2 TJR. **Gstöttner** Adolf Dr. jur. Ⓜ
92 IR. **Hönig** Alexander Ⓜ
63 „ **Kleczeński** Peter Ⓜ Ⓒ
22 „ **Leskovar** Joseph Ⓜ Ⓒ
44 „ **Margitai** Valer Dr. jur. Ⓜ Ⓒ
60 „ **Freund** Alexander Ⓜ
FJB. 7 **Groiss** Carl Ⓜ
1 TJR. **Weyrer** Ernst Ⓜ
60 IR. **Balázs** Eugen Ⓜ Ⓒ
37 „ **Fehér** Koloman Ⓜ
16 „ **Riesner** Rudolf Dr. jur. Ⓜ
79 „ **Vidrić** Lovro Ⓜ
59 „ **Buchta** Richard Ⓜ
35 „ **Finger** Adolf Ⓜ
59 „ **Nikoleth** Otto Ⓜ
4 „ **Epstein** Paul Ⓜ
66 „ **Reiter** Heinrich Ⓜ
95 „ **Bloch** Ludwig Ⓜ
67 „ **Heiszler** Emil Ⓜ
59 „ **Edelmayer** Rudolf Ⓜ Ⓒ
13 „ **Lindner** Hugo Ⓜ
4 TJR. **Almássy v. Filicz** Johann Ⓜ
6 IR. **Seibacher** Hermann Ⓜ
10 „ **Gottlieb** Maximilian Ⓜ
75 „ **Staudinger** Hugo Ⓜ
72 „ **Neumayer** Hugo Ⓜ
67 „ **Bayer** Julius Ⓜ Ⓒ

Digitized by Google

1. Jänner 1897

36 IR. **Lauterbach** Johann Ⓜ
63 „ **Pavlovits** Stephan Ⓜ
99 „ **Koblitz** Joseph Ⓜ
91 „ **Paestner** Albin Ⓜ Ⓒ
102 „ **Kögler** Adolf Ⓜ
72 „ **Barth** Franz Ⓜ
FJB. 11 **Geiger** Johann Ⓜ Ⓒ
27 IR. **Cella** Johann Ⓜ
94 „ **Wurst** Gustav Ⓜ
39 „ **Csapó** Stephan Ⓜ
40 „ **Zwick** Adolf Ⓜ
96 „ **Kirchenberger** Oskar Ⓜ
15 „ **Schediwy** Wilhelm Ⓜ
49 „ **Fritsch** auch **Fritsche** Franz Ⓜ Ⓒ
47 „ **Potzhuber** Ignaz Ⓜ
FJB. 29 **Haupt** Maximilian Ⓜ
61 IR. **Chodiak** Thaddäus Ⓜ Ⓒ
85 „ **Griesmüller** Gyula Ⓜ Ⓒ
2 „ **Kanitz** Heinrich Ⓜ
3 TJR. **Brandstötter** Leopold Ⓜ
FJB. 13 **Klob** Julius Dr. jur. Ⓜ Ⓒ
16 IR. **Hindl** Friedrich Ⓜ
79 „ **Chierego** Cesare Ⓜ
1 TJR. **Gurschner** Gustav Ⓜ
88 IR. **Kraus** Maximilian Ⓜ
2 „ **Kiss** Sándor Ⓜ Ⓒ
55 „ **Stocker** Carl Ⓜ Ⓒ
34 „ **Lovas** Joseph Ⓜ Ⓒ
101 „ **Pavlovits** Peter Ⓜ
36 „ **Elger** Hugo Ⓜ
15 „ **Bäck** Carl Ⓜ
45 „ **Winternitz** Erwin Ⓜ
77 „ **Bayer** Ludwig Dr. jur. Ⓜ Ⓒ
76 „ **Bondi** Viktor Ⓜ
63 „ **Rosenzweig** Leopold Ⓜ
48 „ **Fried** Jenö Ⓜ
54 „ **Bertrand de Dombaile** Emil Freih. Ⓜ Ⓒ
26 „ **Langfelder** Robert Ⓜ
24 „ **Spitzer** Viktor Ⓜ
81 „ **Rost** Joseph Ⓜ
85 „ **Mocsáry** Friedrich Ⓜ
36 „ **Lajfr** Rudolf Ⓜ Ⓒ
10 „ **Handlak** Orestes Ⓜ
14 „ **Pircher** Viktor Ⓜ
97 „ **Brauner** Adolf Dr. phil. Ⓜ
43 „ **Chodora** Carl Ⓜ
84 „ **Trojan** Alois Ⓜ

1. Jänner 1897

20 IR. **Bochenek** Bronislaus Ⓜ
83 „ **Székely** Ernst Ⓜ
57 „ **Hajek** Ludwig Ⓜ
93 „ **Nawratil** Ludwig Ⓜ
62 „ **Österreicher** Béla Ⓜ
59 „ **Juch** Viktor Ⓜ
61 „ **Nissel** Eduard Ⓜ
88 „ **Steiner** Carl Ⓜ
75 „ **Brandeis** Friedrich Ⓜ
74 „ **Fischer** Ferdinand Ⓜ
48 „ **Etlényi** Géza Dr. jur. Ⓜ
69 „ **Flamm** Desiderius Dr. jur. Ⓜ
64 „ **Czell** Carl Ⓜ
24 „ **Polešovsky** Emil Ⓜ Ⓒ
84 „ **Erhartt** Rudolf Dr. Ⓜ
84 „ **Gassner** Adolf Ⓜ
26 „ **Freystadtl** Emil Ⓜ
44 „ **Weisz** Edmund Ⓜ
46 „ **Dénes** Alexander Dr. jur. Ⓜ
20 „ **Bistrizky** Wilhelm Ⓜ
67 „ **Appelt** Eduard Ⓜ
66 „ **Mihalics** Paul Ⓜ Ⓒ
62 „ **László** Carl Ⓜ
58 „ **Kohn** Emil Ⓜ
18 „ **Grohmann** Ernst Ⓜ
77 „ **Gürtler** Ignaz Ⓜ
68 „ **Szirtes** Alexander Dr. jur. Ⓜ
101 „ **Dembitz** Julius Ⓜ
78 „ **Dellacher** Artur Ⓜ Ⓒ
46 „ **Schneemahr** Heinrich Ⓜ
83 „ **Arz** Friedrich Ⓜ
3 „ **Domhart** Joseph Ⓜ
17 „ **Ernst** Albert Ⓜ
18 „ **Jirsch** Carl Dr. jur. Ⓜ
96 „ **Fein** Joseph Ⓜ
54 „ **Aigner** Franz Ⓜ
102 „ **Smetáček** Vinzenz Ⓜ
71 „ **Fellinger** Emmerich Ⓜ
87 „ **Schwager** Johann Ⓜ Ⓒ
FJB. 10 **Karl** Alexander Ⓜ
59 IR. **Wallner** Rudolf Dr. jur. Ⓜ
75 „ **Grummich** Friedrich Ⓜ
101 „ **Polevkovics** Otto Ⓜ Ⓒ
56 „ **Wilhelmi** Maximilian Ritt. v. Ⓜ Ⓒ
21 „ **Kreuzer** Georg Ⓜ
FJB. 24 **Hübner** Joseph Ⓜ
38 IR. **Weinfeld** Maximilian Ⓜ

1. Jänner 1897

1 IR. **Müller** Wolfgang Dr. jur. Ⓜ Ⓒ
79 „ **Bianchi** Carl Ⓜ
27 „ **Forster** Julius Ⓜ
10 „ **Moravec** Joseph Ⓜ
88 „ **Wenisch** Franz Ⓜ
102 „ **Spaček** Ludwig Ⓜ
30 „ **Chutkowski** Stanislaus Ⓜ Ⓒ
2 „ **Nelky** Alexius Dr. jur. Ⓜ
3 „ **Hossner** Carl Ⓜ
81 „ **Bechina** Emil Ⓜ
78 „ **Klodic v. Sabladoski** Maximilian Ritt. Ⓜ
42 „ **Schmidt** Oskar Ⓜ
62 „ **Wátz** Carl Ⓜ Ⓒ
51 „ **Reich** Ernst Ⓜ
6 „ **Sibalsky** Koloman Ⓜ
84 „ **Streith** Alfred Ⓜ
7 „ **Wölwich** Viktor Ⓜ
96 „ **Plešo** Longin Ⓜ
14 „ **Stoetter** Carl Ⓜ
40 „ **Soudek** Richard Ⓜ
65 „ **Szabó** Adolf Ⓜ
18 „ **Weisser** Emil Ⓜ
51 „ **Fikker** Ludwig Ⓜ Ⓒ
52 „ **Schäfer** Artur Ⓜ
14 „ **Konzett** Carl Ⓜ
72 „ **Lányi** Wilhelm v. Ⓜ
50 „ **Hackmüller** Oskar Ⓜ
57 „ **Tugendhat** Viktor Ⓜ
77 „ **Münzel** Heinrich Ⓜ
48 „ **Pártos** Otto Ⓜ
55 „ **Fauska** Otto Ⓜ
1 „ **Schindler** Rudolf Ⓜ
14 „ **Wopfner** Hermann Dr. phil. Ⓜ
94 „ **Schindler** Joseph Ⓜ
3 „ **Fürth** Edgar Ⓜ
16 „ **Vranyczany v. Dobrinović** Friedrich Freih. Ⓜ
59 „ **Tschallener** Rudolf Ⓜ
2 „ **Manheim** Alexander Ⓜ
20 „ **Weimer** Joseph Ⓜ Ⓒ
29 „ **Schenk** Ferdinand Ⓜ
66 „ **Zeleny** Carl Ⓜ
7 „ **Walcher** Andreas Ⓜ
27 „ **Mayr** Anton Ⓜ
102 „ **Schubert** Ernst Ⓜ
68 „ **Finck** Friedrich Ⓜ
33 „ **Reich** Paul Ⓜ
3 „ **Müller** Franz Ⓜ
81 „ **Handofsky** Ernst Ⓜ

Digitized by Google

1. Jänner 1897

4 IR. **Syrowatka** Leopold Ⓜ
27 „ **Luckmann** Lambert Ⓜ
78 „ **Bakarčič** Emanuel Ⓜ
69 „ **Freystadtl** Oskar Ⓜ
51 „ **Veres** Johann Ⓜ Ⓒ
PB. 7 **Somlyó** Joseph Ⓜ
„ 4 **Zahlbruckner** August Ⓜ
5 IR. **Hajdu** Zoltán Ⓜ
1 TJR. **Fritz** Carl Ⓜ
3 „ **Mössmer** Julius Ⓜ
59 IR. **Schulz** Otto Ⓜ
4 bh. IR. **Kratochwill** Maximilian Ⓜ
FJB. 5 **Meloun** Heinrich Ⓜ
3 TJR. **Mutschlechner** Ägid Ⓜ
13 IR. **Burčik** Emil Ⓜ
72 „ **Bacsák** v. **Benefa** Julius Ⓜ
81 „ **Hubinger** Raimund Dr. jur. Ⓜ Ⓒ
6 „ **Brichta** Emil Ⓜ
4 bh. IR. **Zupan** Anton Ⓜ
4 „ **Vončina** Franz Dr. jur. Ⓜ
6 IR. **Springer** Gustav Ⓜ
25 „ **Zádor** David Ⓜ
82 „ **Szente** Emmerich Ⓜ
44 „ **Fekete** Philipp Ⓜ Ⓒ
22 „ **Höberth** Edl. v. **Schwarzthal** Joseph Dr. jur. Ⓜ
24 „ **Janda** Anton Ⓜ
72 „ **Wrchovszky** Otto Ⓜ
82 „ **Knörr** Franz Dr. jur. Ⓜ Ⓒ
57 „ **Bělohoubek** Viktor Ⓜ
67 „ **Marschalko** Elemér Dr. jur. Ⓜ
1 bh. IR. **Kroh** Franz Ⓜ
99 IR. **Siegmund** Hugo Ⓜ
69 „ **Kováts** Desiderius Ⓜ
4 TJR. **Traximayr** Wilhelm Ⓜ
1 „ **Brada** Alexander Dr. jur. Ⓜ
3 „ **Kerschlechnigg** Franz Ⓜ
FJB. 6 **Ružička** Jaroslav Ⓜ
10 IR. **Stein** Artur Ⓜ
1 bh. IR. **Goll** Carl Dr. jur. Ⓜ Ⓒ
94 IR. **Dokupil** Ottokar Ⓜ Ⓒ
67 „ **Bielek** Stephan v. Dr. jur. Ⓜ

1. Jänner 1897

1 TJR. **Szabo** Ladislaus Ⓜ
4 bh. IR. **Balle** Wilhelm Ⓜ
50 IR. **Tschernlutz** Rudolf Ⓜ
3 bh. IR. **Fuglowicz** Joseph Ⓜ Ⓒ
6 IR. **Stöhr** Carl Ⓜ
67 „ **Jilek** Anton Ⓜ
2 TJR. **Székely** Paul Ⓜ
3 „ **Sander** Heinrich Ⓜ
3 „ **Simeoni** Alois Ⓜ
70 IR. **Grosser** Rudolf Ⓜ
37 „ **Julier** Carl Ⓜ
69 „ **Roth** Rudolf Ⓜ Ⓒ

1. Mai 1897

81 IR. **Pompe** Franz Ⓜ B. O.

1. November 1897

4 TJR. **Weissmann** August Ⓜ B. O.
90 IR. **Pfleger** Maximilian Ⓜ B. O.

1. Jänner 1898

100 IR. **Czerwenka** Ignaz Ⓜ
94 „ **Hueter** Alfred Ⓜ
93 „ **Herbig** Alfred Ⓜ Ⓒ
99 „ **Lindermann** Johann Ⓜ
1 JTR. **Gaerber** Hans Ⓜ
PB. 13 **Czibulka** Rudolf Ⓜ
„ 6 **Svačina** Hugo Ⓜ
ETR. **Nechwátal** Theodor Ⓜ Ⓒ
43 IR. **Fodor** Edl. v. **Szilagy-Bagos** Wilhelm Ⓜ Ⓒ
13 „ **Romanowski** Stanislaus Ⓜ
PB. 12 **Szabó** Franz Ⓜ
101 IR. **Braun** Rudolf Ⓜ
2 TJR. **Fischer** Eduard Ⓜ
43 IR. **Vukelić** Duschan Ⓜ Ⓒ
39 „ **Berger** Joseph Ⓜ
4 bh. IR. **Hýbl** Jaroslav Ⓜ Ⓒ
15 IR. **Eis** Franz Ⓜ
FJB. 30 **Spinar** Bohuslav Ⓜ
57 IR. **Ryll** Viktor Ⓜ
FJB. 13 **Breuer** Julius Ⓜ
89 IR. **Wollmann** Viktor Ⓜ
94 „ **Mika** Gustav Ⓜ Ⓒ
62 „ **Jakob** Joseph Ⓜ
50 „ **Brotter** Moritz Ⓜ
89 „ **Suchomel** Joseph Ⓜ Ⓒ
61 „ **Lichtblau** Leopold Ⓜ
101 „ **Eisle** Maximilian Ⓜ

1. Jänner 1898

80 IR. **Woraczek** Kamill Ⓜ Ⓒ
FJB. 8 **Moc** Friedrich Ⓜ Ⓒ
10 IR. **Sarok** Emanuel Ⓜ
99 „ **Müller** Wilhelm Ⓜ
8 „ **Předeschlý** Matthias Ⓜ Ⓒ
44 „ **Kepes** Moritz Ⓜ
41 „ **Kobylanski** Alexander Ⓜ
93 „ **Machatschek** Eduard Ⓜ
96 „ **Dragić** Slavoljub Ⓜ
63 „ **Moricz** István Ⓜ Ⓒ
79 „ **Kramler** Thomas Ⓜ
21 „ **Wodák** Franz Ⓜ
92 „ **Doblinger** Maximilian Dr. phil. Ⓜ
46 „ **Stuhlmüller** Richard Ⓜ Ⓒ
45 „ **Müllner** Franz Ⓜ
6 „ **Felber** Johann Ⓜ
51 „ **Mesesian** Coriolan Dr. jur. Ⓜ
11 „ **Říha** Johann Dr. jur. Ⓜ
52 „ **Steiner** Edmund Ⓜ
16 „ **Siegl** Hugo Ⓜ Ⓒ
2 bh. IR. **Valenčić** Johann Ⓜ
4 IR. **Koller** Ludwig Ⓜ
72 „ **Leithner** Alois Ⓜ
16 „ **Lahmich** Viktor Ⓜ
36 „ **Schneider** Ludwig Ⓜ
65 „ **Kármán** Emanuel Ⓜ
52 „ **Farkas** Alexius Ⓜ
50 „ **Demianu** Anastasius Ⓜ
25 „ **Jungmann** Alexander Ⓜ Ⓒ
92 „ **Goldberg** Carl Ⓜ
1 bh. IR. **Nikolić** Danilo Ⓜ Ⓒ
86 IR. **Bauer** Carl Ⓜ Ⓒ
24 „ **Kočička** Johann Ⓜ
81 „ **Sedlaczek** Wilhelm Ⓜ
21 „ **Böhm** Franz Ⓜ
96 „ **Šepa** Milivoj Ⓜ
27 „ **Baisi** Valente Ⓜ
9 „ **Daniel** Emanuel Ⓜ
5 „ **Klimkó** Alexander Ⓜ
50 „ **Beke** Árpád Ⓜ
11 „ **Gräbner** Arnold Ⓜ
3 „ **Fellner** Joseph Ⓜ
68 „ **Stern** Sándor Ⓜ
24 „ **Duffek** Joseph Ⓜ
61 „ **Kutterer** Felix Ⓜ
83 „ **Jámbor** Wilhelm Ⓜ
38 „ **Bálint** Bertalan Ⓜ

Digitized by Google

1. Jänner 1898

93 IR. **Tomasi** Joseph Ⓜ
27 „ **Petri** Attilio Ⓜ
19 „ **Schmidt** Richard Ⓜ
88 „ **Taubenek** Wladimir Ⓜ
24 „ **Bobownik** Wladimir Ⓜ Ⓒ
81 „ **Fried** Georg Ⓜ
2 TJR. **Budaker** Carl Ⓜ
93 IR. **Sänger** Carl Ⓜ
38 „ **Behr** Alfred Ⓜ
100 „ **Halberstadt** Artur Ⓜ
74 „ **Uwira** Carl Ⓜ
50 „ **Wassika** Wilhelm Ⓜ Ⓒ
3 „ **Fuchs** Siegfried Ⓜ
81 „ **Hamata** Julius Ⓜ
49 „ **Ruthner** Gustav Ⓜ
9 „ **Čap** Carl Ⓜ
28 „ **Schrutz** Franz Ⓜ Ⓒ
81 „ **Wingelmaier** Adolf Ⓜ Ⓒ
10 „ **Porsche** Joseph Ⓜ
34 „ **Lersch** Andor Dr. jur. Ⓜ
93 „ **Jentschitsch** Leopold Ⓜ
32 „ **Hajdu** Friedrich Dr. jur. Ⓜ
20 „ **Prőscholdt** Eduard Ⓜ
8 „ **Sallmann** Carl Ⓜ Ⓒ
13 „ **Gross** Alois Ⓜ
21 „ **Müller** Gustav Ⓜ
42 „ **Klein** Oskar Ⓜ
92 „ **Jäger** Joseph Ⓜ Ⓒ
21 „ **Reinhold** Ottomar Ⓜ
59 „ **Höller** Carl Ⓜ
42 „ **Zechmeister** Joseph Ⓜ Ⓒ
36 „ **Pára** Joseph Ⓜ
75 „ **Schindler** Julius Ⓜ
52 „ **Sánta** Anton Ⓜ Ⓒ
38 „ **Polgár** Samuel Ⓜ Ⓒ
15 „ **Rosenberg** Edmund Ⓜ
99 „ **Spinar** Alfred Ⓜ
93 „ **Bittner** Konrad Ⓜ
3 „ **Dedek** Ladislaus Ⓜ
89 „ **Geiringer** Heinrich Ⓜ
34 „ **Fábián** Adalbert Ⓜ Ⓒ
27 „ **Schwegel** Vinzenz Dr. jur. Ⓜ
26 „ **Binetter** Max Ⓜ
101 „ **Klein** Géza Ⓜ
59 „ **Wagner** Ignaz Ⓜ
67 „ **Gerl** Franz Ⓜ
75 „ **Blechschmid** Johann Ⓜ
91 „ **Mathes** Joseph Ⓜ

1. Jänner 1898

73 IR. **Diener** Vinzenz Dr. jur. Ⓜ
50 „ **Frieder** Albert Ⓜ
37 „ **Donath** Johann Ⓜ
54 „ **Hofbauer** Joseph Ⓜ
21 „ **Just** Friedrich Ⓜ
94 „ **Klitzner** Viktorin Ⓜ
78 „ **Gayer** Alexander Ⓜ
18 „ **Arlt** Alois Ⓜ
65 „ **Fekete** Adalbert Ⓜ Ⓒ
92 „ **Hornberg** Friedrich v. Ⓜ Ⓒ
88 „ **Hrach** Adolf Ⓜ Ⓒ
43 „ **Hantschel** Ernst Ⓜ
35 „ **Juranek** Ernst Ⓜ
79 „ **Pacher** Otto Ⓜ
93 „ **Spitzer** Hans Ⓜ
34 „ **Kovács** Zoltán Ⓜ
83 „ **Szekeres** Emil Ⓜ
53 „ **Kovačević** Gabriel Ⓜ
54 „ **Neumann** Franz Ⓜ
21 „ **Roubíček** Carl Ⓜ
60 „ **Stark** Alexander Ⓜ Ⓒ
101 „ **Fried** Ignaz Ⓜ Ⓒ
2 TJR. **Breisky** Ernst Ⓜ
32 IR. **Rysavý** Franz Ⓜ
6 „ **Winglmeyr** Emmerich Ⓜ
74 „ **Schmeer** Friedrich Ⓜ
4 „ **Kapaun** Eduard Ⓜ
43 „ **Rózsa** Ludwig Ⓜ
98 „ **Persch** Ernst Ⓜ
95 „ **Janoušek** Anton Ⓜ Ⓒ
85 „ **Csordás** Joseph Ⓜ Ⓒ
74 „ **Seyffert** Wilhelm Ⓜ
86 „ **Gál** Franz Ⓜ
94 „ **Karigl** Ferdinand Dr. phil. Ⓜ
77 „ **Winkler** Carl Ⓜ
66 „ **Feliner** Alfons Ⓜ
94 „ **Hübner** Otto Ⓜ
69 „ **Lász** Julius Ⓜ Ⓒ
23 „ **Bodrogi** Alexander Ⓜ Ⓒ
8 „ **Steinbrecher** Friedrich Ⓜ
58 „ **Fanta** Julius Ⓜ
57 „ **Blaschek** Anton Ⓜ
92 „ **Löschke** Hugo Ⓜ
54 „ **Garnhaft** Joseph Ⓜ
8 „ **Legner** Anton Ⓜ Ⓒ
18 „ **Wolf** Joseph Ⓜ
8 „ **Blanka** Robert Ⓜ
92 „ **Czermack** Reginald Ⓜ

1. Jänner 1898

59 IR. **Engl** Franz Ⓜ
36 „ **Šmidt** Wenzel Ⓜ Ⓒ
49 „ **Schrottenbach** Joseph Ⓜ
93 „ **Motka** Robert Ⓜ
73 „ **Dušek** Franz Ⓜ Ⓒ
79 „ **Simm** Emil Ⓜ
FJB. 11 **Kiss** Julius Ⓜ
5 IR. **Groszmann** Eduard Ⓜ Ⓒ
9 „ **Maier** Arnold Ⓜ
FJB. 17 **Feifalik** Guido Ⓜ
34 IR. **Algay** Edmund Ⓜ
79 „ **Streck** Georg Ⓜ
63 „ **Hann** Albert Ⓜ
86 „ **Horvát** Maximilian Ⓜ
70 „ **Heinrich** August Ⓜ
54 „ **Schwarz** Joseph Ⓜ
18 „ **Müller** Joseph Ⓜ
88 „ **Konvalinka** Heinrich Ⓜ
15 „ **Bogucki** Franz Ⓜ
48 „ **Brock** Oskar Ⓜ
5 „ **Schmitt** Joseph Ⓜ
58 „ **Hipp** Johann Ⓜ
42 „ **Bauer** Viktor Ⓜ
4 TJR. **Regen** Otto Ⓜ
97 IR. **Eyth** Friedrich Ⓜ
57 „ **Wünsch** Franz Ⓜ
53 „ **Kubovič** Carl Ⓜ
12 „ **Szántó** Moritz Ⓜ
89 „ **Křivanek** Franz Ⓜ Ⓒ
73 „ **Kretsch** Rudolf Ⓜ Ⓒ
39 „ **Höffer** Franz Ⓜ
89 „ **Nechi** Oskar Ⓜ
77 „ **Havliček** Maximilian Ⓜ
18 „ **Mysyk** Eugen Ⓜ
61 „ **Krisler** Franz Ⓜ
53 „ **Sladović** Matthias v. Ⓜ
63 „ **Kosek** Heinrich Ⓜ Ⓒ
29 „ **Sedlaczek** Siegmund Ⓜ
61 „ **Baschant** Georg Ⓜ
4 TJR. **Weiss** Ferdinand Ⓜ
100 IR. **Rothe** Emil Ⓜ
29 „ **Wolfbauer** Johann Ⓜ
16 „ **Axmann** Carl Ⓜ
51 „ **Jobb** Anton Ⓜ Ⓒ
33 „ **Fleischer** Adolf Ⓜ
4 „ **Riemböck** Robert Ⓜ
18 „ **Lachmann** Emanuel Dr. phil. Ⓜ
2 „ **Gottmann** Rudolf Ⓜ
100 „ **Rothe** Ottokar Ⓜ
28 „ **Bičište** Rudolf Ⓜ Ⓒ
82 „ **Fekete** Paul Ⓜ

Digitized by Google

1. Jänner 1898

83 IR. **Balázs** Tihamér Ⓜ
78 „ **Barwig** Ferdinand Ⓜ
70 „ **Pichl** Carl Ⓜ Ⓒ
FJB. 1 **Becker** Heinrich Ⓜ
87 IR. **Seefeldner** Wilhelm Ⓜ
58 „ **Krzywón** Theodor Ⓜ
46 „ **Friedländer** Heinrich Ⓜ
4 TJR. **Woprschalek** Karl Ⓜ
10 IR. **Glässner** Julius Ⓜ
4 bh. IR. **Seleser** Julius Ⓜ
1 TJR. **Escher** Carlo v. Ⓜ Ⓒ
15 IR. **Urban** Rudolf Ⓜ
102 „ **Feisette** Anton Ⓜ Ⓒ
49 „ **Mayer** Franz Ⓜ Ⓒ
24 „ **Münzer** Carl Ⓜ
2 TJR. **Hübner** Rudolf Ⓜ
87 IR. **Wohlfarth** Hermann Ⓜ
100 „ **Mocker** Carl Ⓜ
53 „ **Breyer** Hugo Ⓜ
55 „ **Schwarz** Rudolf Ⓜ
5 „ **Szarvas** Adalbert Ⓜ
37 „ **Ulrich** Eugen Ⓜ
FJB. 5 **Frank** Artur Ⓜ
„ 12 **Wenzel** Franz Ⓜ
„ 21 **Nostic** Joseph Ⓜ
„ 6 **Zvára** Jaroslav Ⓜ
30 IR. **Kretschmer** Mikolaj Ⓜ
48 „ **Janda** Carl Ⓜ
85 „ **Pallaghy** Zoltán Ⓜ
51 „ **Meer** Leopold Ⓜ
83 „ **Littmann** Leo Ⓜ
FJB. 12 **Swoboda** Wilhelm Ⓜ
60 IR. **Requinyi** Eduard Ⓜ
8 „ **Kostka** Oskar Ⓜ Ⓒ
20 „ **Dimaczek** Viktor Ⓜ Ⓒ
25 „ **Rössler** Ferdinand Ⓜ
21 „ **Wagner** Franz Ⓜ
6 „ **Schweighofer** Johann Ⓜ
72 „ **Eisler** Julius Ⓜ
74 „ **Schwarz** Artur Ⓜ
FJB. 24 **Helesler** Carl Ⓜ
93 IR. **Sachers** Alfred Ⓜ
21 „ **Müller** Carl
FJB. 1 **Wagenknecht** Friedrich Ⓜ
95 IR. **Altkorn** Henryk Ⓜ Ⓒ
40 „ **Stein** Felix Ⓜ
28 „ **Grosse** Hermann Ⓜ
1 TJR. **Rodewald** Hans Ⓜ
95 IR. **Lewicki** Jakob Ⓜ
24 „ **Steiner** Hans Ⓜ
FJB. 22 **Benda** Alois Ⓜ
68 IR. **Lehotkay** Stephan Ⓜ
10 „ **Fuchs** Rudolf Ⓜ

1. Jänner 1898

FJB. 19 **Supp** Raimund Ⓜ
98 IR. **Gessner** Carl Ⓜ
21 „ **Tomiška** Joseph Ⓜ
64 „ **Brinda** Pasku Ⓜ
74 „ **Kremser** Wilhelm Ⓜ
75 „ **Haberl** Paul Ⓜ
29 „ **Waldhauser** Franz Ⓜ
26 „ **Czillinger** Koloman Ⓜ
24 „ **Micklewicz** Maryan Ⓜ
75 „ **Vilt** Joseph Ⓜ
FJB. 22 **Tuma** Heinrich Ⓜ
„ 28 **Náthán** Adolf Ⓜ
87 IR. **Popper** Ákos Dr. jur. Ⓜ
99 „ **Weiss** Hugo Ⓜ
96 „ **Fuchs** Leopold Ⓜ
36 „ **Jantsch** Heinrich Ⓜ
66 „ **Molnár** Julius Ⓜ
97 „ **Kuhn** Gustav Ⓜ
66 „ **Dannhauser** Ernst Ⓜ
96 „ **Paminger** Adolf Ⓜ
77 „ **Scheibstock** Rudolf Ⓜ Ⓒ
19 „ **Csader** Ernst Dr. jur. Ⓜ
48 „ **Kürthy** Franz Ⓜ
26 „ **Kautz** Emmerich Ⓜ Ⓒ
FJB. 23 **Fejér** Anton v. Ⓜ
34 IR. **Bárány** Samuel Ⓜ Ⓒ
10 „ **Puszyński** Michael Ⓜ
78 „ **Buchta** Carl Ⓜ
68 „ **Székely** Leopold Ⓜ
37 „ **Blascsok** Julius Ⓜ
87 „ **Tarabochia** Emo Ⓜ
FJB. 17 **Haas** Arnold Ⓜ
46 IR. **Tajthy** Zoltán Ⓜ Ⓒ
44 „ **Czwingler** Franz Ⓜ
65 „ **Fehér** Julius Ⓜ
69 „ **Orova** Carl Ⓜ
32 „ **Beck** Géza Ⓜ Ⓒ
76 „ **Deutsch** Siegmund Ⓜ
19 „ **Munk** Ludwig Ⓜ
12 „ **Forras** Julius Ⓜ
38 „ **Nádosi** Desiderius Ⓜ
24 „ **Koloński** Michael Ⓜ
FJB. 16 **Suttner** Richard Freih. v. Ⓜ Ⓒ
66 „ **Pevny** Árpád Ⓜ
4 bh. IR. **Modić** Johann Dr. jur. Ⓜ
84 IR. **Rafelsberger** Ludwig Dr. jur. Ⓜ
4 TJR. **Pachera** Adalbert Ⓜ
3 bh. IR. **Lechner** Adolf Dr. jur. Ⓜ
4 IR. **Reichel** Friedrich Ⓜ

1. Jänner 1898

81 IR. **Jahn** Stephan Ⓜ
2 bh. IR. **Eržen** Viktor Ⓜ
10 IR. **Weil** Gustav Ⓜ
15 „ **Nadler** Arthur ⊙ Ⓜ
51 „ **Somló** Felix Dr. jur. Ⓜ Ⓒ
33 „ **Husz** Leopold Ⓜ
51 „ **Ruszka** Koloman Ⓜ
FJB. 30 **Petrikovits** Aladár v. Dr. jur. Ⓜ
31 IR. **Sulutiu-Sterka** Johann Ⓜ
1 TJR. **Heissel** Robert Ⓜ
3 „ **Harpf** Franz Ⓜ Ⓒ
„ **Pack** Leopold Ⓜ
„ **Hatlanek** Franz Ⓜ
PB. 3 **Zelinger** Carl Ⓜ
ETR. **Schmidt** Hermann Ⓜ
„ **Czeija** Carl Ⓜ
„ **Reichart** Emanuel Ⓜ
„ **Hohenegger** Carl Ⓜ Ⓒ
„ **Wanlek** Viktor Ⓜ
„ **Mašek** Joseph Ⓜ Ⓒ
„ **Petrowan** Johann Ⓜ
„ **Overmann** Emil Ⓜ
„ **Pauly** Rudolf Ⓜ
FJB. 24 **Reiter** Rezső Ⓜ
85 IR. **Velesz** Franz Ⓜ Ⓒ
ETR. **Heegn** Reinhold Ⓜ
23 IR. **Iványi** Emil Ⓜ
FJB. 4 **Stadler** Theodor Ⓜ
6 IR. **Sandberger** Friedrich Ⓜ
73 „ **Wihan** Joseph Dr. phil. Ⓜ
81 „ **Aichinger** Johann Ⓜ
66 „ **Baumgaertl** Wilhelm Dr. jur. Ⓜ
101 „ **Temmer** Alexander Ⓜ
61 „ **Fussenegger** Erwin Ⓜ
6 „ **Armut** Samuel Ⓜ
25 „ **Baumann** Nikolaus Ⓜ
73 „ **Endt** Adalbert Ⓜ
23 „ **Fischer** Árpád Ⓜ
PB. 7 **Müllner** Eugen Ⓜ
3 IR. **Wix** Carl Dr. jur. Ⓜ
23 „ **Péch** Aladár Ⓜ
FJB. 2 **Pohl** Johann Ⓜ
38 IR. **Baja** Joseph Ⓜ Ⓒ
4 bh. IR. **Koritschan** Maximilian Dr. jur. Ⓜ
42 IR. **Wimmer** Joseph Ⓜ
75 „ **Tschörner** Eduard Ⓜ
FJB. 10 **Eichberg** Friedrich Ⓜ
71 IR. **Szántó** Johann Ⓜ Ⓒ
44 „ **Késmárky** Desiderius Ⓜ

Digitized by Google

1. Jänner 1898

4 IR. **Lorenzoni** Giovanni Dr. jur. Ⓜ
99 „ **Kauer** Viktor Ⓜ
FJB. 16 **Neugebauer** Richard Ⓜ
35 IR. **Grünhut** Jakob Ⓜ
25 „ **Illés** Béla Ⓜ
46 „ **Pachhofer** Julius Ⓜ
3 „ **Detz** Richard Ⓜ
bh. FJB. **Drahozal** Gustav Ⓜ
72 IR. **Bacsák v. Benefa** Aladár Ⓜ Ⓒ
52 „ **Bernauer** Géza Ⓜ
18 „ **Petrof** Johann Ⓜ
8 „ **Strakele** Viktor Ⓜ
51 „ **Ternovszky** Adalbert Ⓜ Ⓒ
75 „ **Gruber** Alfred Ⓜ
63 „ **Kisch** Oskar Ⓜ
4 „ **Bibl** Adolf Dr. jur. Ⓜ Ⓒ
86 „ **Simon** Wolfgang Ⓜ
4 TJR. **Oppitz** Hubert Ⓜ
95 IR. **Jekel** Arnold Ⓜ
27 „ **Stietka** Rudolf Ⓜ Ⓒ
65 „ **Webel** Otto Ⓜ
1 TJR. **Stiasny** Carl Ⓜ
18 IR. **Kahler** Joseph Ⓜ
75 „ **Schiebl** Carl Ⓜ
64 „ **Steiner** Joseph Ⓜ
18 „ **Umlauff v. Frankwell** Kurt Ritt. Ⓜ Ⓒ
38 „ **Hajdu** Rudolf Ⓜ Ⓒ
14 „ **Thurnher** Johann Ⓜ
2 TJR. **Kraus** Joseph Dr. jur. Ⓜ
3 bh. IR. **Kussy** Maximilian Ⓜ
14 „ **Oberrauch** Anton Ⓜ
84 „ **Mayer** Albert Ⓜ
49 „ **Hämmerle** Franz Ⓜ
4 bh. IR **Kratký** Carl Ⓜ Ⓒ
95 IR. **Kapel** Jakob Ⓜ
FJB. 28 **Pantyik** Árpád Ⓜ
69 IR. **Bader** Bernhard Ⓜ
86 „ **Koppich** Joseph Ⓜ
FJB. 17 **Stepan** Albin Ⓜ
42 IR. **Eichhorn** Joseph Ⓜ
3 „ **Tomanetz** Johann Ⓜ Ⓒ
4 „ **Hönig** Rudolf Dr. jur Ⓜ
94 „ **Seidel** Walter Ⓜ
3 bh. IR. **Hák** Jaroslav Ⓜ
18 IR. **Ehrenstein** Norbert Ⓜ
52 „ **Laban** Johann Dr. jur. Ⓜ

1. Jänner 1898

FJB. 10 **Weiss** Friedrich Dr. jur. Ⓜ
14 IR. **Heibok** Engelbert Ⓜ Ⓒ
65 „ **Messer** Alexander Ⓜ
37 „ **Takács** Gustav Ⓜ Ⓒ
14 „ **Feurstein** Raimund Ⓜ
75 „ **Haerdtl** Theodor Dr. jur. Ⓜ
3 „ **Krauss** Alexander Ⓜ
70 „ **Hanamann** Alexander Ⓜ
6 „ **Bruche** Carl Ⓜ Ⓒ
22 „ **Baumgartner** Johann Ⓜ Ⓒ
25 „ **Kubiczek** Carl Ⓜ
12 „ **Fazekas** Oskar Dr. jur. Ⓜ Ⓒ
78 „ **Zois v. Edelstein** Michael Freih. Ⓜ
32 „ **Biró** Samuel Dr. jur. Ⓜ
53 „ **Müller** Julius Ⓜ
3 „ **Kohn** Carl Ⓜ
88 „ **Pruschek** Edmund Ⓜ
3 bh. IR. **Černowicky** Wilhelm Ⓜ
68 IR. **Huszár** Ernst Ⓜ
50 „ **Unger** Oskar Ⓜ
35 „ **Beck** Maximilian Ⓜ
24 „ **Buchbinder** Hans Ⓜ
51 „ **Csopey** Dénes Dr. jur. Ⓜ Ⓒ
4 bh. IR. **Stepan** Rudolf Ⓜ
1 „ **Steiner** Benedikt Ⓜ
96 IR **Haselhofer** Joseph Ⓜ
69 „ **Sebő** Adalbert Ⓜ
4 bh. IR. **Keiti** Maximilian Ⓜ
99 IR. **Gerber** Alfred Ⓜ
69 „ **Szegő** Simon Ⓜ
12 „ **Pöttschacher** Viktor Ⓜ Ⓒ
31 „ **Waldschütz** Gustav Ⓜ
64 „ **Czerniawski** Julian Ⓜ Ⓒ
40 „ **Maleschinski** Johann Ⓜ Ⓒ
79 „ **Silberstern** Leo Ⓜ
50 „ **Greiner** Leo Ⓜ
58 „ **Reisch** Friedrich Ⓜ
34 „ **Bartoss** Joseph Ⓜ Ⓒ
70 „ **Fischer** Alexander Ⓜ
FJB. 10 **Hertik** Othmar Dr. jur. Ⓜ
1 TJR. **Zotti** Otto Ⓜ

1. Jänner 1898

12 IR. **Csolsch** Maximilian Ⓜ
50 „ **Pinkas** Alfred Ⓜ
35 „ **Frank** Rudolf Ⓜ Ⓒ
84 „ **Koppel** Friedrich Ⓜ
35 „ **Trömel** Alfred Ⓜ
52 „ **Radó** Maximilian Ⓜ
86 „ **Auer** Eugen Ⓜ
46 „ **Schulhof** Emil Ⓜ
FJB. 9 **Haller** Maximilian Ⓜ
9 IR. **Göttinger** Ludwig Ⓜ
65 „ **Dietz** Nikolaus Ⓜ Ⓒ
2 TJR. **Felsenstein** Friedrich Ⓜ
78 IR. **Schachermayer** Rudolf Ⓜ
84 „ **Gärtner** Carl Ⓜ
66 „ **Flesch** Hugo Dr. jur. Ⓜ
48 „ **Gürtler** Franz Ⓜ
75 „ **Linhart** Franz Ⓜ
79 „ **Wachtler** Albert Ⓜ
17 „ **Amtmann** Eugen Ⓜ
6 „ **Szvetenay** Franz Ⓜ
72 „ **Fischer** Alexander Ⓜ
89 „ **Heim** Otto Ⓜ
95 „ **Pawlowski** Adam Ⓜ Ⓒ
86 „ **Haberfeld** Maximilian Ⓜ
18 „ **Czichna** Philipp Ⓜ
66 „ **Tugendhat** Carl Ⓜ
32 „ **Schwarz** Adolf Ⓜ
86 „ **Szántó** Eugen Ⓜ
10 „ **Czernitzky** Carl Ⓜ
57 „ **Herz** Emil Ⓜ
65 „ **Faragó (Flaschner)** Julius Ⓜ
3 TJR. **Rimi** Vinzenz Ⓜ Ⓒ
27 IR. **Wisiol** Friedrich Ⓜ Ⓒ
50 „ **Miklós** Samuel Ⓜ
42 „ **Greilinger** Carl Ⓜ
93 „ **Schmied** Julius Ⓜ
28 „ **Linhart** Joseph (I.) Ⓜ
31 „ **Racher** Carl Ⓜ
42 „ **Löw-Beer** Rudolf Ⓜ
64 „ **Menz** Franz Ⓜ
81 „ **Steinbach** Joseph Ⓜ
54 „ **Goldberger** Maximilian Ⓜ
1 TJR. **Ebner** Herbert Ⓜ
3 „ **Dalla-Torre** Johann Ⓜ
91 IR. **Rohač** Anton Ⓜ
18 „ **Winter** Gustav Ⓜ Ⓒ
51 „ **Sió** Albin Dr. jur. Ⓜ
67 „ **Vodsedálek** Franz Ⓜ
9 „ **Switawsky** Franz Ⓜ

Digitized by Google

1. Jänner 1898

69 IR. **Barlai Oskar** Ⓜ Ⓒ
86 „ **Tóber Rudolf** Ⓜ
12 „ **Pick Richard** Ⓜ
1 „ **Roland Alois** Ⓜ Ⓒ
30 „ **Mutka Dionys** Ⓜ Ⓒ
20 „ **Kankofer Anton** Ⓜ
74 „ **Strassmayer Germain** Ⓜ
49 „ **Härdtl Joseph** Ⓜ
60 „ **Blau Armin** Ⓜ
2 bh. IR. **Perdan Ernst** Ⓜ
18 IR. **Helwich Rudolf** Ⓜ
83 „ **Goldschein Adolf** Ⓜ
12 „ **Bauerhofer Franz** Ⓜ
49 „ **Guschl Theodor** Ⓜ Ⓒ
89 „ **Reiss Siegfried** Ⓜ
87 „ **Ehrenfreund Edmund** Ⓜ
4 bh. IR. **Škerjanc Johann** Ⓜ
75 IR. **Löbel Alfred** Ⓜ
52 „ **Rázsó Kasimir** Ⓜ Ⓒ
65 „ **Pick Moritz** Ⓜ
86 „ **Seligmann Adalbert** Ⓜ
91 „ **Ertel Maximilian** Ⓜ Ⓒ
3 bh. IR. **Fronék Rudolf** Ⓜ Ⓒ
13 IR. **Brechner Elias** Ⓜ
FJB. 19 **Razgha Ernst** Ⓜ
11 IR. **Schäffner Eduard** Ⓜ
3 bh. IR. **Kornfeld Emil** Ⓜ
16 IR. **Justin Felix** Ⓜ
75 „ **Gürtler Julius** Ⓜ
79 „ **Riether Otto** Ⓜ
96 „ **Hollnsteiner Wilhelm Dr. jur.** Ⓜ
18 „ **Zajíček Joseph** Ⓜ
FJB. 10 **Weczerek Hugo** Ⓜ
102 IR. **Šrámek Joseph** Ⓜ
4 TJR. **Naderer Richard** Ⓜ
31 IR. **Ulmer Ferdinand** Ⓜ
56 „ **Wachal Fortunat** Ⓜ Ⓒ
85 „ **Várjon Eugen** Ⓜ
46 „ **Csányi Armin** Ⓜ
47 „ **Konzert Friedrich** Ⓜ
8 „ **Czada Gustav** Ⓜ
59 „ **Schmotzer Hugo** Ⓜ
43 „ **Untergasser Silvius** Ⓜ
FJB. 4 **Proyss Franz** Ⓜ
21 IR. **Hyhlik Joseph** Ⓜ Ⓒ
39 „ **Novotni Adalbert** Ⓜ Ⓒ
11 „ **Tibitanzl Wenzel** Ⓜ Ⓒ
86 „ **Delej Ignaz** Ⓜ
26 „ **Koksa Theodor** Ⓜ
1 „ **Faigl Ludwig** Ⓜ
29 „ **Gangl Hubert** Ⓜ
96 „ **Hoffmann Oskar** Ⓜ

1. Jänner 1898

28 IR. **Šrámek Anton** Ⓜ
9 „ **Ebert-Schubert Rudolf** Ⓜ
6 „ **Kratochwil Franz** Ⓜ
5 „ **Kertész Wilhelm** Ⓜ Ⓒ
54 „ **Fried Rudolf** Ⓜ
5 „ **Robicsek Ludwig** Ⓜ
61 „ **Haist Gustav** Ⓜ
89 „ **Berger Hugo** Ⓜ
92 „ **Rotsch Ernst** Ⓜ
71 „ **Pfenningberger Felix** Ⓜ
16 „ **Ružić Zvonimir** Ⓜ
42 „ **Müller Konrad** Ⓜ
7 „ **Moses Bernhard** Ⓜ
58 „ **Feuerstein Saul** Ⓜ
24 „ **Mannaberg Simon** Ⓜ
51 „ **Kérészy Árpád** Ⓜ
87 „ **Lochmann Oskar** Ⓜ
FJB. 8 **Wiser Adolf** Ⓜ Ⓒ
48 IR. **Kleinfeld Ignaz** Ⓜ
6 „ **Klepotař Bertold** Ⓜ
40 „ **Bláha Johann** Ⓜ Ⓒ
16 „ **Schwarz Alfred** Ⓜ
31 „ **Walter Emil Dr. jur.** Ⓜ
96 „ **Šramek Anton** Ⓜ
95 „ **Novák Johann** Ⓜ
42 „ **Ramm Joseph** Ⓜ Ⓒ
70 „ **Villious Viktor** Ⓜ
FJB. 4 **Benedikt Siegmund** Ⓜ
78 IR. **Simon Paul** Ⓜ
79 „ **Stöhr Hermann** Ⓜ
7 „ **Neumayer Joseph** Ⓜ
70 „ **Stelzer Franz** Ⓜ
14 „ **Mühleisen Julius** Ⓜ
74 „ **Moravec Albert** Ⓜ
FJB. 24 **Bányai Árpád** Ⓜ Ⓒ
5 IR. **Jeney Alexander** Ⓜ Ⓒ
67 „ **Bielek Zoltán v.** Ⓜ
18 „ **Haudek Heinrich** Ⓜ
69 „ **Lenk Anton** Ⓜ Ⓒ
53 „ **Kovačević Johann** Ⓜ
6 „ **Hietler Johann** Ⓜ
78 „ **Brauner Joseph** Ⓜ Ⓒ
17 „ **Zarfl Viktor** Ⓜ Ⓒ
28 „ **Hadrbolec Joseph** Ⓜ
75 „ **Schramm Wenzel** Ⓜ
33 „ **Keil Ludwig** Ⓜ
43 „ **Rödig Joseph** Ⓜ
9 „ **Soutor Carl** Ⓜ
1 TJR. **Knapp Walter** Ⓜ
2 IR. **Hetyésy Edmund** Ⓜ
87 „ **Albori Guido v. Dr. jur.** Ⓜ
10 „ **Posselt Otto** Ⓜ
51 „ **Gergely Franz** Ⓜ

1. Jänner 1898

86 IR. **Strasser Julius** Ⓜ
84 „ **Breitenecker Edgar Dr. jur.** Ⓜ
34 „ **Wieland Georg** Ⓜ
26 „ **Svehla Paul** Ⓜ Ⓒ
86 „ **Munkhárt Ludwig** Ⓜ
75 „ **Bindewald Franz** Ⓜ
36 „ **Ressel Oskar** Ⓜ
83 „ **Sandor Joseph** Ⓜ
86 „ **Vágó Heinrich** Ⓜ
39 „ **Peller Anton** Ⓜ Ⓒ
31 „ **Gräf Carl** Ⓜ
25 „ **Krause Theodor** Ⓜ Ⓒ
71 „ **Schröter Heinrich** Ⓜ
86 „ **Vincze Siegmund** Ⓜ
83 „ **Péter Emmerich** Ⓜ
1 bh. IR. **Herel Joseph** Ⓜ
9 IR. **Altmann Anton** Ⓜ
71 „ **Gumerith Anton** Ⓜ
FJB. 7 **Hennig Eduard Ritt. v.** Ⓜ
102 IR. **Kofroň Vinzenz** Ⓜ Ⓒ
71 „ **Dopita Franz Dr. jur.** Ⓜ
34 „ **Nográdi Adalbert** Ⓜ
4 TJR. **Grosser Ernst** Ⓜ
61 IR. **Forst Maximilian** Ⓜ
24 „ **Petržilek Emil** Ⓜ
36 „ **Zorn Gustav** Ⓜ
95 „ **Brož Joseph** Ⓜ
62 „ **Fehér Joseph** Ⓜ
FJB. 2 **Hoffmann Rudolf** Ⓜ
„ 31 **Duka Hans Freih. v.** Ⓜ
31 IR. **Pisetti Cäsare** Ⓜ
70 „ **Trdlica Ferdinand** Ⓜ
34 „ **Lang Ernő** Ⓜ
87 „ **Schnitzer Gustav** Ⓜ
2 TJR. **Srpek Alois** Ⓜ
67 IR. **Lucha Desiderius** Ⓜ
69 „ **Fazekas Johann** Ⓜ
FJB. 17 **Šruta Carl** Ⓜ
1 IR. **Kmentt Hans** Ⓜ
10 „ **Dyk Wilhelm** Ⓜ
83 „ **Grelinger Johann** Ⓜ
74 „ **Resek Carl** Ⓜ
95 „ **Schlesinger Friedrich** Ⓜ
25 „ **Unger Artur** Ⓜ
43 „ **Adler Rudolf** Ⓜ
2 „ **Dienes Julius** Ⓜ
89 „ **Kaisler Joseph** Ⓜ Ⓒ
72 „ **Skrabala Anton** Ⓜ Ⓒ
10 „ **Wodrazka Joseph** Ⓜ
79 „ **Seidl Wilhelm** Ⓜ

Digitized by Google

1. Jänner 1898

97 IR. **Baschiera** Viktor Ⓜ
39 „ **Árvai** Adalbert Dr. jur. Ⓜ
FJB. 1 **Preissler** Joseph Ⓜ
86 IR. **Basch** Wilhelm Ⓜ
87 „ **Jungdorfer** Georg Ⓜ
16 „ **Baudisch** Alfred Ⓜ
10 „ **Goldschmidt** Rudolf Ⓜ
36 „ **Reichmann** Otto Ⓜ
19 „ **Czitronyi** Árpád Ⓜ
40 „ **Winter** Robert Ⓜ
48 „ **Elek** Géza Ⓜ
51 „ **Bartha** Albert Ⓜ Ⓒ
71 „ **Funke** Julius Ⓜ
96 „ **Marischka** Carl Ⓜ
60 „ **Bertalan** Siegmund Ⓜ
53 „ **Janović** Andreas Ⓜ
64 „ **Bayersdorf** Richard Ⓜ
15 „ **Zellinger** Maximilian Ⓜ
9 „ **Přehnal** Joseph Ⓜ
10 „ **Hirsch** Otto Ⓜ
1 TJR. **Malfer-Auerheim** Robert Ritt. v. Ⓜ
28 IR. **Hlinka** Franz Ⓜ
79 „ **Elsolt** Joseph Ⓜ Ⓒ
10 „ **Zakrzewski** Thaddäus Ritt. v. Dr. jur. Ⓜ
65 „ **Elek** Joseph Ⓜ Ⓒ
71 „ **Klimesch** Leopold Ⓜ
22 „ **Schobert** Hermann Ⓜ
53 „ **Demi** Eduard Ⓜ
22 „ **Mussapp** Peter Ⓜ Ⓒ
17 „ **Nagl** Carl Ⓜ
71 „ **Porázik** Joseph Ⓜ Ⓒ
9 „ **Fina** Johann Ⓜ
FJB. 2 **Přibyl** Viktor Ⓜ Ⓒ
60 IR. **László** Michael Ⓜ
86 „ **Mautner** Rafael Ⓜ
1 „ **Riedel** August Ⓜ
26 „ **Wawra** Stephan Ⓜ Ⓒ
43 „ **Jütting** Anton Ⓜ
51 „ **Kloss** Hermann Ⓜ
43 „ **Carabas** Romulus Ⓜ
91 „ **Dubský** Anton Ⓜ
61 „ **Ferenchich** Robert Edl. v. Ⓜ
65 „ **Márkly** Stephan Ⓜ
46 „ **Polgár** Leopold Ⓜ
62 „ **Szakács** Ödön Ⓜ Ⓒ
1 bh.IR. **Bauer** Ludwig Ⓜ
64 IR. **Witzmann** Franz Ⓜ
5 „ **Klein** Heinrich Ⓜ
43 „ **Kun** Ludwig Ⓜ

1. Jänner 1898

40 IR. **Mysibek** Carl Ⓜ
40 „ **Hohenegger** Adolf Ⓜ Ⓒ
21 „ **Goldberger** Eduard Ⓜ
43 „ **Santha** Gyula Ⓜ
89 „ **Krischker** Alois Ⓜ
37 „ **Ferencsik** Aladár Ⓜ
18 „ **Schuh** Johann Ⓜ
15 „ **Düringer** Carl Ⓜ
9 „ **Nawratil** Wladimir Ⓜ
5 „ **Hoffmann** Jakob Ⓜ
2 TJR. **Rotter** Adolf Ⓜ
97 IR. **Latzer** Samuel Ⓜ
79 „ **Ryschavy** Hubert Ⓜ
12 „ **Neumann** Emanuel Ⓜ
10 „ **Zawisza** Kasimir Ⓜ
63 „ **Moldovan** Julius Ⓜ Ⓒ
79 „ **Sztlaukal** Edmund Ⓜ
2 „ **Bátz** Eugen Ⓜ
2 TJR. **Floriani** Lino Dr. Ⓜ
22 IR. **Kropsch** Albin Ⓜ Ⓒ
68 „ **Duma** Adalbert Ⓜ Ⓒ
71 „ **Bókós** Julius Ⓜ
78 „ **Schlegel** Carl Ⓜ
82 „ **Kaiser** Philipp Ⓜ Ⓒ
30 „ **Putz** Friedrich Ⓜ
65 „ **Horváth** Wendelin Ⓜ
22 „ **Henke** Ettore Ⓜ
43 „ **Vianello** Tullio Ⓜ
1 bh.IR. **Manias** Friedrich Ⓜ
75 IR. **Schramm** Franz Ⓜ
65 „ **Ritter** Eugen Ⓜ
64 „ **Kökössy** v. **Kökös** Gabriel Ⓜ Ⓒ
82 „ **Szalay** de **Kis-Kámon** Koloman Ⓜ
83 „ **Somogyi** Nikolaus v. Ⓜ
71 „ **Ordodi** v. **Alsó-Liszko** und **Ordód** Alexander Ⓜ
22 „ **Braida** Viktor Ⓜ Ⓒ
68 „ **Deák** Heinrich Ⓜ
79 „ **Alker** Adolf Ⓜ
ETR. **Afh** Ernst Ⓜ Ⓒ
„ **Rosenkranz** Alois Ⓜ
„ **Frank** Bořiwoj Ⓜ
„ **Pletschmann** Franz Ⓜ
„ **Ryba** Gustav Ⓜ
„ **Graf** Alfred Ⓜ
„ **Kirchlechner** Ludwig Ⓜ Ⓒ
4 TJR. **Oberndorfer** Friedrich Ⓜ
32 IR. **Hegyi** Julius Ⓜ

1. Jänner 1898

FJB. 31 **Pelikan** Hans Ⓜ
32 IR. **Székely** Géza Ⓜ
1 bh. IR. **Panek** Richard Dr. jur. Ⓜ Ⓒ
3 TJR. **Lechthaler** Ignaz Ⓜ
25 IR. **Spiero** Alfred Ⓜ
8 „ **Santo-Passo** Otto Ⓜ
FJB. 19 **Mendelényi** Ladislaus v. Ⓜ
69 IR. **Schuster** Alfred Ⓜ
3 TJR. **Waitz** Paul Ⓜ
3 „ **Hoffingott** Armin v. Ⓜ
1 „ **Ledl** Artur Ⓜ
19 IR. **Jenőfi (Jerzsabek)** Franz Ⓜ
4 bh.IR. **Živansky** Theodor Dr. jur. Ⓜ
1 TJR. **Huber** Hermann v. Ⓜ
30 IR. **Joszt** Felix Ⓜ Ⓒ
79 „ **Wenzel** Rudolf Ⓜ
23 „ **Ozoral** Artur Ⓜ
11 „ **Mayer** Carl Ⓜ Ⓒ
3 TJR. **Complol** Carlo Ⓜ
51 IR. **Szentirmay** Edmund Dr. jur. Ⓜ
3 „ **Schönwiese** Adolf Ⓜ Ⓒ
28 „ **Šaroch** Wenzel Ⓜ
35 „ **Wokurka** Joseph Ⓜ
2 bh.IR. **Kotyk** Ernst Ⓜ Ⓒ
32 IR. **Rász-Pichler** Gustav Ⓜ
62 „ **Péterfy** Dénes Ⓜ Ⓒ
39 „ **Lövinger** Hermann Dr. jur. Ⓜ
35 „ **Freund** Moriz Dr. phil. Ⓜ
FJB. 13 **Kirschbaum** Carl Dr. jur. Ⓜ
3 TJR. **Bauer** Johann Ⓜ
4 bh.IR. **Ilek** Wilhelm Ⓜ
1 IR. **Bartel** Erich Ⓜ
70 „ **Seifert** Leopold Ⓜ
88 „ **Malina** Joseph Ⓜ
92 „ **Tropschuh** Wenzel Ⓜ
30 „ **Baron** Alfons Ⓜ Ⓒ
72 „ **Scheffer** Friedrich Ⓜ Ⓒ
11 „ **Matoušek** Emanuel Ⓜ Ⓒ
34 „ **Strompf** Oskar Ⓜ
47 „ **Böhm** Rudolf Ⓜ
53 „ **Bohniček** Stephan Dr. phil. Ⓜ Ⓒ
4 TJR. **Lonauer** Rudolf Ⓜ
89 IR. **Johanny** Alfred Ⓜ

Digitized by Google

1. Jänner 1898

72 IR. **Szioboda** Carl Ⓜ
53 „ **Gabrió** Franz Ⓜ
93 „ **Barfuss** Johann Ⓜ Ⓒ
54 „ **Adler** Emanuel Dr. jur. Ⓜ Ⓒ
4 „ **Knoifel** Carl Ⓜ
4 TJR. **Traximayr** Joseph Dr. jur. Ⓜ
3 „ **Pedroni** Albino Dr. jur. Ⓜ Ⓒ
60 IR. **Bergleiter** Heinrich Ⓜ
FJB. 17 **Bodensteiner** Franz Ⓜ
1 bh. IR. **Matěj** Joseph Ⓜ Ⓒ
32 IR. **Gregorcsik - Pászti** Martin Ⓜ
4 TJR. **Wolfmayr** Carl Ⓜ
13 IR. **Jelonek** Bruno Ⓜ
35 „ **Dobrý** Joseph Ⓜ Ⓒ
4 „ **Dübell** Heinrich Ⓜ
2 TJR. **Proy** Johann Ⓜ
51 IR. **Hamerli** Joseph Ⓜ
26 „ **Holluby** Artur Ⓜ Ⓒ
51 „ **Huszár** Béla Ⓜ
54 „ **Glos** Anton Dr. jur. Ⓜ Ⓒ
FJB. 17 **Czulik** Franz Ⓜ
4 IR. **Scherzinger** Franz Ⓜ
74 „ **Indra** Carl Ⓜ
3 TJR. **Alberti** Prospero Ⓜ
42 IR. **Gellelich** Friedrich Ⓜ
31 „ **Makkai v. Enyed** Eugen Ⓜ Ⓒ
2 bh. IR. **Vrančič** Johann Ⓜ
3 „ **Benyovszky** Dezső Ⓜ
3 „ **Wolf** Leopold Dr. jur. Ⓜ
1 IR. **Liebig** Viktor Ⓜ
37 „ **Szabo** Koloman Ⓜ Ⓒ
13 „ **Froege** Emil Ⓜ

1. Jänner 1899

84 IR. **Adametz** Hubert Ⓜ B. O.
34 „ **Szécsey** Ernst Ⓜ B. O.
81 „ **Modes** Carl Ⓜ
31 „ **Vasu** Oktavian Ⓜ
68 „ **Szabl** Joseph Ⓜ
PB. 2 **Prochaska** Joseph Ⓜ
5 IR. **Kun v. Barabás** Joseph Dr. jur. Ⓜ
31 „ **Binder** Heinrich Ⓜ Ⓒ
5 „ **Illy** Carl Ⓜ
27 „ **Vodušek** Konrad Dr. jur. Ⓜ
100 „ **Müller** Hugo Ⓜ

1. Jänner 1899

1 TJR. **Blaschtowitschka** Ignaz Dr. jur. Ⓜ
ETR. **Szidanits** Eugen Ⓜ Ⓒ
3 TJR. **Bodingbauer** Carl Ⓜ
92 IR. **Frankfurter** Alfred Ⓜ
FJB. 4 **Wagner** Johann Ⓜ Ⓒ
10 IR. **Schmidl** Rudolf Ⓜ
102 „ **Zdráhal** Carl Ⓜ
1 „ **Niegel** Rudolf Dr. jur. Ⓜ Ⓒ
77 „ **Zych** Jaroslav Ⓜ
30 „ **Wierciński** Kasimir Ⓜ
77 „ **Bloch** Alfred Ⓜ
80 „ **Breckner** Engelbert Ⓜ Ⓒ
33 „ **Günther** Paul Ⓜ
4 bh. IR. **Szlaby** Viktor Ⓜ Ⓒ
FJB. 8 **Waldhütter** Rudolf Ⓜ
85 IR. **Schmitz** Alexander Ⓜ
63 „ **Preissner** Peter Ⓜ
76 „ **Neufeld** Jakob Ⓜ
15 „ **Müller** Friedrich Ⓜ
65 „ **Máthé** Joseph Ⓜ
24 „ **Spatzier** Friedrich Ⓜ
88 „ **Schlegel** Franz Ⓜ
77 „ **Jung** Joseph Ⓜ
16 „ **Domenig** Otto Ⓜ
22 „ **Dolinschek** Anton Ⓜ
95 „ **Lange** Heinrich Ⓜ
74 „ **Friedrich** Franz Ⓜ
16 „ **Picha** Rudolf Ⓜ
69 „ **Schwarz** Julius Ⓜ Ⓒ
98 „ **Šourek** Joseph Ⓜ
85 „ **Korach** Koloman Ⓜ
18 „ **Guth** Franz Ⓜ
66 „ **Winter** Paul Ⓜ
64 „ **Sobes** Jenő Ⓜ
85 „ **Barla-Szabó** Titus v. Ⓜ
60 „ **Kellner** Wilhelm Ⓜ
35 „ **Schmied** Franz Ⓜ Ⓒ
4 bh. IR. **Schwarz** Julius Ⓜ Ⓒ
48 IR. **Varga** Desiderius Ⓜ
42 „ **Jakowitz-Jantsch** Robert Ⓜ
4 „ **Niklas** Artur Ⓜ
58 „ **Grouner** Samuel Ⓜ
43 „ **Martinka** Franz Ⓜ
2 bh. IR. **Hammerl** Vinzenz Ⓜ
49 IR. **Doppelreiter** Daniel Ⓜ
51 „ **Zih** Joseph Ⓜ Ⓒ
72 „ **Eder** Edmund Ⓜ Ⓒ
97 „ **Seyfried** Carl Ⓜ
90 „ **Lazica** Stanislaus Ⓜ
14 „ **Hillbrand** Ernst Ⓜ
17 „ **Mulej** Anton Dr. jur. Ⓜ

1. Jänner 1899

18 IR. **Ullrich** Anton Ⓜ
41 „ **Löbl** Heinrich Ⓜ Ⓒ
49 „ **Getöttmayr** Johann Ⓜ Ⓒ
38 „ **Sonnenfeld** Carl Ⓜ
7 „ **Michori** Albert Ⓜ
11 „ **Wollner** Adolf Ⓜ Ⓒ
18 „ **Thiemann** Carl Ⓜ
3 „ **Graf** Felix Ⓜ
1 „ **Polke** Johann Ⓜ Ⓒ
44 „ **Tihanyi** Ladislaus Ⓜ Ⓒ
8 „ **Žundalek** Heinrich Ⓜ Ⓒ
102 „ **Pešek** Joseph Ⓜ
1 bh. IR. **Repper** Johann Ⓜ
7 IR. **Persche** Ludwig Ⓜ
14 „ **Viehböck** Paul Ⓜ Ⓒ
102 „ **Bednář** Johann Ⓜ Ⓒ
3 bh. IR. **Szoboszlay** Géza Ⓜ Ⓒ
47 IR. **Hoffer** Eduard Dr. jur. Ⓜ
18 „ **Turan** Adalbert Ⓜ
46 „ **Pokomándy** Desiderius Ⓜ Ⓒ
7 „ **Elsbacher** Heinrich Ⓜ
13 „ **Kozłowski** Miecislaus Ⓜ Ⓒ
63 „ **Klauber** Leopold Ⓜ Ⓒ
35 „ **Kraus** Carl Ⓜ Ⓒ
2 bh. IR. **Riedl** Viktor Ⓜ
2 „ **Bučar** Žiga Ⓜ
19 IR. **Halász** Hermann Ⓜ
92 „ **Sadnik** Carl Ⓜ
56 „ **Hvizdal** Carl Ⓜ
56 „ **Rudolf** Oskar Ⓜ
60 „ **Ecsődi** Anton Ⓜ
56 „ **Fröhlich** Alois Ⓜ
96 „ **Krajačić** Radivoj Ⓜ
30 „ **Jurewicz** Zenon Ⓜ Ⓒ
78 „ **Ösz** Wilhelm Ⓜ Ⓒ
43 „ **Kant** Rudolf Ⓜ
54 „ **Mannaberg** Zdenko Ⓜ
78 „ **Rachoy** Franz Ⓜ
94 „ **Gärtner** Heinrich Ⓜ Ⓒ
102 „ **Hásek** Franz Ⓜ
90 „ **Prečan** Joseph Ⓜ
8 „ **Dobrowolny** Carl Ⓜ
101 „ **Homan** Otto Ⓜ
68 „ **Elserle** Johann Ⓜ Ⓒ
13 „ **Terczyński** Ladislaus Ⓜ
26 „ **Farkas** Ladislaus Ⓜ
64 „ **Grosz** Heinrich Ⓜ

Digitized by Google

1. Jänner 1899

70 IR. **Rusegger** Richard Dr. jur. Ⓜ
90 „ **Ševčik** Stanislaus Ⓜ
30 „ **Lewicki** Ladislaus Ⓜ
4 bh. IR. **Braun** Wilhelm Ⓜ
98 IR. **Zveřina** Franz Ⓜ
77 „ **Neubauer** Alfred Ⓜ
64 „ **Florea** Aurel Ⓜ Ⓒ
82 „ **Vlenyák** Alois Ⓜ Ⓒ
9 „ **Edleditsch** Franz Ⓜ
1 bh. IR. **Ehrlich** Joseph Ⓜ
3 „ **Molitoriez** Julius Ⓜ Ⓒ
1 „ **Novák** Franz Ⓜ Ⓒ
89 IR. **Hendrich** Jaroslav Ⓜ
43 „ **Caciula** Konstantin Ⓜ
100 „ **Pichler** Franz Ⓜ Ⓒ
2 „ **Singer** Hermann Ⓜ
38 „ **Grob v. Jarembina** Eugen Ⓜ
77 „ **Sienicki** Marian Ⓜ
78 „ **Slavnić** Ranko Ⓜ Ⓒ
95 „ **Matwinski** Carl Ⓜ
68 „ **Szondy** Matthias Ⓜ Ⓒ
68 „ **Greif** Wilhelm Ⓜ
85 „ **Troknya** Franz Ⓜ
FJB. 30 **Plesch** Hugo Ⓜ Ⓒ
36 IR. **Nagel** Alfred v. Ⓜ
41 „ **Klärmann** Wilhelm Ⓜ
25 „ **Kirschner** Eduard Ⓜ
2 TJR. **Schuster** Friedrich Ⓜ
ETR. **Jakel** Alois Ⓜ Ⓒ
„ **Müller** Julius Ⓜ
„ **Laun** Theodor Ⓜ
„ **Goretschan** Ferdinand GVK. Ⓜ Ⓒ
„ **Hromádka** Franz Ⓜ
„ **Nowotny** Franz Ⓜ
„ **Holub** Carl Ⓜ
73 IR. **Tischer** Friedrich Ⓜ
36 „ **Döry** Franz Ⓜ Ⓒ
FJB. 30 **Szczepański** Johann Ⓜ
30 IR. **Wender** Hermann Ⓜ
ETR. **Guggenberger** Albin Ⓜ
49 IR. **Erkan** Ludwig Ⓜ
33 „ **Namenyi** Maximilian Ⓜ
41 „ **Borsche** Carl Ⓜ
49 „ **Hinterleithner** Joseph Ⓜ
FJB. 19 **Horáček** Joseph Ⓜ Ⓒ
98 IR. **Engelmann** Rudolf Ⓜ
11 „ **Picha** Jaroslaus Ⓜ
8 „ **Karmasin** Franz Ⓜ Ⓒ
50 „ **Prieu** Johann Ⓜ
70 „ **Oppenheimer** Maximilian Ⓜ

1. Jänner 1899

91 IR. **Baum** Anton Ⓜ Ⓒ
95 „ **Tóth** Adalbert Ⓜ
25 „ **Rodriguez** Adalbert Dr. jur. Ⓜ Ⓒ
FJB. 1 **Bergmann** Adolf Ⓜ
49 IR. **Fitzga** Hermann Ⓜ
80 „ **Jaśków** Cyrill Ⓜ Ⓒ
26 „ **Schalk** Rudolf Ⓜ
92 „ **Gierschik** Johann Ⓜ
28 „ **Kalina** Hugo Ⓜ Ⓒ
14 „ **Sacher** Artur Ⓜ Ⓒ
84 „ **Fritze** Otto Ⓜ
71 „ **Schulek** Theophil Dr. jur. Ⓜ Ⓒ
50 „ **Schnell** Alfred Ⓜ
81 „ **Ungár** Wilhelm Ⓜ
84 „ **Krendl** Johann Ⓜ Ⓒ
72 „ **Pfaff** Wilhelm Ⓜ
4 bh. IR. **Sokol** Gottlieb Ⓜ Ⓒ
16 IR. **Žila** Arnold Ⓜ
68 „ **Piok** Ödön Ⓜ
88 „ **Marek** Cyrill Ⓜ
35 „ **Holzner** Alexander Ⓜ
2 TJR. **Richter** Joseph Ⓜ Ⓒ
88 IR. **Jaritz** Viktor Ⓜ
94 „ **Kestler** Carl Ⓜ Ⓒ
75 „ **Wanke** Ernst Ⓜ Ⓒ
66 „ **Szendrö** Ludwig Ⓜ
52 „ **Sándor** Emmerich Ⓜ
78 „ **Menzel** Wenzel Ⓜ
93 „ **Muschik** Anton Ⓜ
FJB. 25 **Halla** Raimund Ⓜ
28 IR. **Capello** Anton Ⓜ Ⓒ
16 „ **Machaček** Emanuel Ⓜ
1 bh. IR. **Friedrich** Theodor Ⓜ
2 „ **Rosenkranz** Anton Ⓜ
27 IR. **Gross** Alfred Ⓜ
10 „ **Schors** Ludwig Ⓜ
20 „ **Bach** Friedrich Ⓜ
47 „ **Czichna** Carl Ⓜ
40 „ **Fuhrmann** Anton Ⓜ Ⓒ
61 „ **Katona** Béla Ⓜ
2 bh. IR. **Nossal** Bertold Ⓜ
1 „ **Kappelmacher** Albert Ⓜ
FJB. 10 **Troyer** Siegmund Ⓜ
41 IR. **Tury** Ladislaus Ⓜ
2 bh. IR. **Berca** Otto Ⓜ Ⓒ
4 TJR. **Németh** Joseph Ⓜ Ⓒ
3 bh. IR. **Kehrer** Julius Ⓜ
4 TJR. **Benedetti** August Ⓜ Ⓒ
96 IR. **Fischer** Alfred Ⓜ
FJB. 5 **Mayer** Wilhelm Ⓜ
47 IR. **Erlacher** Joseph Ⓜ

1. Jänner 1899

63 IR. **Waldmann** Moses Ⓜ
93 „ **Hauck** Richard Ritt. v. Dr. jur. Ⓜ Ⓒ
30 „ **Drągowski** Siegmund Ⓜ
2 TJR. **Müller** Richard Ⓜ
102 IR. **Göpfert** Johann Ⓜ
2 „ **Schmidt** Samuel Ⓜ
FJB. 22 **Schurda** Hubert Ⓜ
42 IR. **Winterstein** Theodor Ⓜ
78 „ **Sanna** Artur Ⓜ
4 TJR. **Wurzer** Anton Ⓜ
13 IR. **Korotkiewicz** Marian Ⓜ Ⓒ
96 „ **Blaschek** Franz Ⓜ
44 „ **Munk** Joseph Ⓜ
63 „ **Fink** Viktor Ⓜ
16 „ **Koutny** Eugen Ⓜ
21 „ **Stanek** Otto Ⓜ
42 „ **Schermer** Emil Ⓜ
49 „ **Perda** Franz Ⓜ Ⓒ
18 „ **Müller** Artur Ⓜ
43 „ **Kassai** Franz Ⓜ
26 „ **Venczell** Johann Ⓜ
97 „ **Veresehi** Carl Ⓜ Ⓒ
58 „ **Jebavý** Wilhelm Ⓜ Ⓒ
11 „ **Šebor** Joseph Ⓜ
79 „ **Hradil** Carl Ⓜ Ⓒ
20 „ **Galica** Andreas Ⓜ
72 „ **Csemez** Alexander Ⓜ
40 „ **Zima** Gottlieb Ⓜ
45 „ **Felzmann** Franz Ⓜ
40 „ **Illner** Franz Ⓜ
9 „ **Esselbach** Heinrich Ⓜ
FJB. 11 **Wessely** Emanuel Dr. Ⓜ
20 IR. **Wolf** Ferdinand Ⓜ
16 „ **Süsser** Carl Ⓜ Ⓒ
76 „ **Eybeck** Ignaz Ⓜ Ⓒ
56 „ **Stein** David Ⓜ
FJB. 12 **Běhal** Wenzel Ⓜ Ⓒ
55 IR. **Richter** Julius Ⓜ Ⓒ
58 „ **Szaraniewicz** Stephan Ⓜ
72 „ **Jablánczy** Alexander Ⓜ Ⓒ
31 „ **Straitiariu** August Ⓜ
39 „ **Biró** Moritz Ⓜ
70 „ **Salzer** Richard Ⓜ
52 „ **Halmay** Emil Ⓜ
4 TJR. **Molignoni** Giuseppe Ⓜ
79 IR. **Beer** Emanuel Ⓜ
28 „ **Hirschberger** Heinrich Ⓜ

Digitized by Google

1. Jänner 1899

FJB. 4 **Mašek** Franz Ⓜ
48 IR. **Kiss** Stephan Ⓜ
25 „ **Krompecher** Desiderius Ⓜ
62 „ **Bartha** Franz Ⓜ Ⓒ
101 „ **Cicatricis** Johann Ⓜ
FJB. 5 **Rill** Wilhelm Ⓜ Ⓒ
81 IR. **Artner** Hans Ⓜ
45 „ **Lehnhart** Leopold Ⓜ
2 bh. IR. **Klemens** Carl Ⓜ Ⓒ
90 IR. **Geyer** Oskar Ⓜ
FJB. 7 **Budan** Lambert Ⓜ
97 IR. **Lorber** Anton Ⓜ
19 „ **Rimanóczy** Alexander Ⓜ
4 TJR. **Troyer** Alois v. Ⓜ
16 IR. **Zapoměl** Franz Ⓜ
37 „ **Nikolajevits** Wladimir Ⓜ
100 „ **Miška** Johann Ⓜ
39 „ **Lindenfeld** Eugen Ⓜ
75 „ **Laad** Franz Ⓜ
38 „ **Szántó** Bertalan Ⓜ
11 „ **Fischer** Viktor Ⓜ
7 „ **Teltschik** Johann Ⓜ
FJB. 9 **Fichtl** Friedrich Ⓜ Ⓒ
22 IR. **Secco** Johann Ⓜ
4 TJR. **Perathoner** Eligius Ⓜ
88 IR. **Munk** Ignaz Ⓜ
1 bh. IR. **Szurovy** Johann Ⓜ
33 IR. **Letzter** Salomon Ⓜ
80 „ **Goldner** Artur Ⓜ
96 „ **Krzisch v. Kulmthal** Norbert Ⓜ
13 „ **Podsadecki** Johann Ⓜ
47 „ **Gostiša** Joseph Ⓜ
76 „ **Vadász** Aurel Ⓜ
80 „ **Abrahamovicz** Carl Ⓜ
80 „ **Flögel** Joseph Ⓜ
43 „ **Ludig** Stephan Dr. jur. Ⓜ Ⓒ
24 „ **Schwaab** Carl Ⓜ
50 „ **Ramberger** Matthias Ⓜ Ⓒ
98 „ **Pospíšil** Franz Ⓜ
21 „ **Nouzák** Joseph Ⓜ
64 „ **Bertolini** Julius Ⓜ
29 „ **Preyer** Viktor Ⓜ Ⓒ
102 „ **Němeček** Richard Ⓜ Ⓒ
48 „ **Boszkovitz** Armin Ⓜ
2 TJR. **Pichler** Rudolf Ⓜ
FJB. 1 **Herklotz** Richard Ⓜ Ⓒ

1. Jänner 1899

10 IR. **Suchanek** Rudolf Ⓜ
28 „ **Linhart** Joseph (II.) Ⓜ
10 „ **Kantor** Emil Ⓜ
29 „ **Muresohan** Alexander Ⓜ
75 „ **Pick** Gustav Ⓜ
97 „ **Balázs** Simon Ⓜ
9 „ **Lindner** Ludwig Ⓜ
91 „ **Bolter** Viktor Ⓜ
2 bh. IR. **Jankovits** Elias Ⓜ
91 IR. **Holý** Joseph Ⓜ
73 „ **Ulbrich** Joseph Ⓜ Ⓒ
1 bh. IR. **Vysloužil** Carl Ⓜ Ⓒ
17 IR. **Zenki** Joseph Ⓜ
83 „ **Gujás** Joseph Ⓜ Ⓒ
FJB. 12 **Hellwig** Carl Ⓜ
4 bh. IR. **Stolšić** Julius Ⓜ
49 IR. **Schott** Hugo Ⓜ
1 bh. IR. **Ventluka** Joseph Ⓜ
78 IR. **Vinek** Franz Ⓜ
83 „ **Pöschl** Anton Ⓜ
44 „ **Hegedüs** Alfred Ⓜ
4 „ **Reber** Richard Ⓜ Ⓒ
27 „ **Holzer** Robert Ⓜ
87 „ **Vüest de Veilberg** Franz Ⓜ
97 „ **Trotthan** Ferdinand Ⓜ
36 „ **Pilz** Alfred Ⓜ
52 „ **Ludwig** Rudolf Dr. pol. Ⓜ
FJB. 13 **Buda** Rudolf Ⓜ
ETR. **Walta** Adolf Ⓜ Ⓒ
FJB. 31 **Steckmacher** Heinrich Ⓜ
4 IR. **Stephan** Emil Ⓜ
4 „ **Frost** Eduard Ⓜ
39 „ **Görömbei** Stephan Ⓜ
PB. 9 **Czermak** Alois Ⓜ
„ 1 **Schulek** Johann Ⓜ Ⓒ
ETR. **Bachl** Ferdinand Ⓜ
„ **Mayer** Albert Ⓜ
„ **Zellsko** Franz
„ **Rotter** Johann Ⓜ
„ **Schwarzinger** Theodor Ⓜ Ⓒ
„ **Khüni** Heinrich Ⓜ
„ **Hoffmann** Emil Ⓜ
„ **Posselt** Gustav Ⓜ
PB. 11 **Janotta** Franz Ⓜ
„ 3 **Hackel** Robert Ⓜ
ETR. **Zapadlo** Carl Ⓜ
PB. 2 **Pavlousek** Bohuslav Ⓜ
„ 6 **Sedlaček** Ladislaus Ⓜ
ETR. **Schaumann** Carl Ⓜ

1. Jänner 1899

ETR. **Korber** Wenzel Ⓜ
PB. 8 **Ludwig** Gustav Ⓜ
ETR. **Notthaft** Maximilian Ⓜ
„ **Finkelstein** Chaim Ⓜ
14 IR. **Rohlik** Bohumil Ⓜ
PB. 14 **Reiter** Aladár Ⓜ
ETR. **Dömmel** Robert Ⓜ Ⓒ
4 TJR. **Langeder** Heinrich Ⓜ Ⓒ
8 IR. **Kubitschek** Rudolf Ⓜ
73 „ **Meissner** Andreas Ⓜ
22 „ **Brnčlč** Franz Ⓜ
38 „ **Roth** Heinrich Ⓜ
1 bh. IR. **Riszner** Edmund Ⓜ
23 IR. **Loránd** Emil Ⓜ
91 „ **Exner** Eduard Ⓜ
40 „ **Bartel** Viktor Ⓜ
97 „ **Hankovszky** Zoltán Dr. jur. Ⓜ
1 bh. IR. **Tolnai** Artur Ⓜ
PB. 13 **Schlosser** Alexander Ⓜ
80 IR. **Krasny** Maximilian Ⓜ
11 „ **Ferus** Johann Ⓜ Ⓒ
4 „ **Kössler** Franz Ⓜ Ⓒ
4 bh. IR. **Subak** Richard Dr. jur. Ⓜ
46 IR. **Molnár** Árpád Dr. jur. Ⓜ Ⓒ
7 „ **Ziegler** Joseph Ⓜ
102 „ **Püttner** Viktor Ⓜ
FJB. 31 **Holzer** Franz Ⓜ Ⓒ
94 IR. **Biemann** Otto Ⓜ
78 „ **Fodor** Eugen Ⓜ Ⓒ
65 „ **Ujhely** Béla Ⓜ Ⓒ
57 „ **Joki** Ernst Ⓜ
43 „ **Taussig** Armin Ⓜ Ⓒ
80 „ **Beyer** Hugo Ⓜ
77 „ **Sliwka** Stephan Dr. jur. Ⓜ
58 „ **Schneider** Maximilian Ⓜ
73 „ **Schmidt** Richard Dr. jur. Ⓜ
13 „ **Schlesinger** Maximilian Ⓜ
2 TJR. **Hönig** Friedrich Ⓜ
33 IR. **Szántó** Michael Ⓜ
1 bh. IR. **Mazi** Emil Ⓜ
82 IR. **Sebő** Jakob Ⓜ
32 „ **Szabó** Koloman Ⓜ
2 bh. IR. **Valić** Milan Ⓜ
89 IR. **Schubert** Richard Dr. phil. Ⓜ
28 „ **Gruber** Ernst Dr. jur. Ⓜ

(Gedruckt am 11. Dezember 1903)

Digitized by Google

1. Jänner 1899

3 bh. IR. **Petrilla** Stephan Ⓜ Ⓒ
ETR. **Kirchlechner** Emmerich Ⓜ Ⓒ
27 IR. **Leskovar** Joseph Dr. jur. Ⓜ
60 „ **Katona** Moritz Ⓜ
37 „ **Szász** Julius Ⓜ
84 „ **Fanta** Gustav Ⓜ
12 „ **Dingha** Árpád Ⓜ
76 „ **Porzsolt** Aladár Ⓜ
22 „ **Rovaro-Brizzi** Ägidius Ⓜ
59 „ **Kerschner** Robert Ⓜ
9 „ **Fritsch** Artur Ⓜ
66 „ **Barton** Joseph Ⓜ
102 „ **Syrovátka-Pán** Johann Dr. jur. Ⓜ Ⓒ
FJB. 2 **Riepe** Otto Ⓜ
23 IR. **Leitner** Moritz Ⓜ
8 „ **Göbel** Wilibald Ⓜ
FJB. 31 **Pröll** Artur Ⓜ
13 IR. **Mehri** Joseph Ⓜ
8 „ **Ruber** Ignaz Edl. v. Ⓜ
44 „ **Kornitzer** Leon Ⓜ
59 „ **Irnberger** Anton Ⓜ
FJB. 10 **Holub** Ludwig Ⓜ
9 IR. **Mayer** Carl Ⓜ
56 „ **Brass** Walter Ⓜ
97 „ **Venutti** Hugo Ⓜ
28 „ **Pollak** Heinrich Ⓜ
42 „ **Österreicher** Oskar Dr. jur. Ⓜ
55 „ **Bürgel** Ämilian Ⓜ Ⓒ
FJB. 16 **Kolloros** Carl Ⓜ
76 IR. **Marton** Géza Ⓜ Ⓒ
44 „ **Weiss** Adalbert Ⓜ
33 „ **Dörner** Emil Ⓜ
41 „ **Hailp** Theodat Ⓜ Ⓒ
38 „ **Traub** Joseph Dr. jur. Ⓜ
32 „ **Szászárath** Franz Ⓜ
48 „ **Borosiczky** Béla Ⓜ
36 „ **Apró** Stephan Ⓜ
3 bh. IR. **Koritschan** Alfred Ⓜ
94 IR. **Gerstenhöfer** Franz Ⓜ
47 „ **Lingitz** Hugo Ⓜ
100 „ **Drössler** Waldemar Ⓜ
76 „ **Kocsis** Joseph Ⓜ
97 „ **Zar** Nikolaus Ⓜ
12 „ **Thege** v. **Konkoly** Alexander Ⓜ
80 „ **Derka** Joseph Ⓜ
84 „ **Cronbach** Ernst Ⓜ
37 „ **Incze** Leopold Ⓜ Ⓒ
41 „ **Fábry** Ludwig Ⓜ

1. Jänner 1899

9 IR. **Mark** Johann Ⓜ
80 „ **Mendl** Robert Ⓜ
84 „ **Hubmer** Heinrich Ⓜ
61 „ **Piazza** Viktor Ⓜ
59 „ **Molitor** Carl Ⓜ
13 „ **Piotrowski** Felix Ⓜ
92 „ **Patz** Johann Ⓜ
59 „ **Hirsch** Leopold Ⓜ
1 bh. IR. **Bäck** Ernst Ⓜ
73 IR. **Schneck** Ernst Ⓜ
55 „ **Kölbis** Adolf Ⓜ
57 „ **Rieger** Gustav Ⓜ
27 „ **Krzisch** v. **Kulmthal** Viktor Ⓜ
27 „ **Cyvin** Joseph Dr. jur. Ⓜ
1 TJR. **Meiojer** August Ⓜ
76 IR. **Töpler** Otto Ⓜ
31 „ **Magierusan** Michael Ⓜ Ⓒ
84 „ **Köpf** Alfred Dr. Ⓜ
FJB. 12 **Lányi** Kornel Ⓜ
81 IR. **Sachs** Edmund Ⓜ
12 „ **Zechmeister** Alexander Ⓜ
FJB 23 **Nagy** Johann Dr. jur. Ⓜ
102 IR. **Benedict** Carl Ⓜ
90 „ **Sztepan** Adalbert Ⓜ
14 „ **Salzmann** Carl Dr. jur. Ⓜ
4 „ **Kaltenbäck** Leo Ⓜ
94 „ **Korschan** Carl Ⓜ
99 „ **Beer** Viktor Ⓜ
89 „ **Beichel** Reinhold Ⓜ
93 „ **Strobl** Alois Ⓜ
73 „ **Stadlmayr** Leopold Ⓜ
78 „ **Sulacsik** Ludwig Ⓜ
3 bh. IR. **Braun** Leopold Ⓜ
51 IR. **Popp** Romulus Ⓜ Ⓒ
91 „ **Wagner** Friedrich Ⓜ
93 „ **Jacobi** Alexander Ⓜ
92 „ **Wollmann** Ferdinand Ⓜ
46 „ **Mandl** Siegmund Ⓜ
36 „ **Wick** Ludwig Ⓜ
42 „ **Mittler** Ernst Dr. jur. Ⓜ
14 „ **Freudelsperger** Eduard Ⓜ Ⓒ
84 „ **Hofbauer** Edmund Ⓜ
FJB. 19 **Boroczy** Ladislaus Ⓜ
14 IR. **Prager** Viktor Ⓜ Ⓒ
75 „ **Petránek** Anton Ⓜ
77 „ **Mrkvička** Ladislaus Ⓜ Ⓒ
28 „ **Kantor** Maximilian Ⓜ

1. Jänner 1899

14 IR. **Pfister** Rudolf Ⓜ
64 „ **Brabec** Rudolf Ⓜ
37 „ **Székely** Alexander Ⓜ
25 „ **Gazdy** Julius Ⓜ
4 bh. IR. **Filla** Anton Ⓜ Ⓒ
93 IR. **Bokisch** Heinrich Ⓜ
3 TJR. **Boscarolli** Ernst Ⓜ
76 IR. **Pachhofer** Ludwig Ⓜ
97 „ **Secula** Axentin Ⓜ
81 „ **Pfeiffer** laut Angabe **Peiffer** Johann Ⓜ
6 „ **Panuska** Ottokar Ⓜ
76 „ **Gyárfás** Joseph Ⓜ Ⓒ
81 „ **Österreicher** Augustin Ⓜ
60 „ **Stein** Richard Ⓜ
69 „ **Kasics** Osman Dr. jur. Ⓜ
76 „ **Klein** Konrad Ⓜ
50 „ **Unger** Otto Ⓜ
91 „ **Thamm** Emil Ⓜ
1 bh. IR. **Szalatnay** v. **Nagy-Szalatna** Richard Ⓜ
45 IR. **Leliwa - Demkowicz-Dobrzański** Joseph Ⓜ
60 „ **Major** Ladislaus Ⓜ
26 „ **Tarján** Ernö Ⓜ
69 „ **Simon** Alexander Ⓜ
101 „ **Demeter** Franz Ⓜ
78 „ **Hönig** Stephan Ⓜ Ⓒ
40 „ **Sieger** Johann Ⓜ
7 „ **Kirpal** Joseph Ⓜ
62 „ **Drimba** Georg Dr. jur. Ⓜ
78 „ **Fritz** v. **Friedenlieb** Rudolf Ⓜ
81 „ **Weiss** Alois Ⓜ
27 „ **Leskovic** Carl Ⓜ
68 „ **Grossmann** Ferdinand Ⓜ
97 „ **Binder** Leopold Ⓜ
81 „ **Neurath** Rudolf Ⓜ
PB. 2 **Findeis** Robert Ⓜ
ETR. **Hartmann** Friedrich Ⓜ
2 TJR. **Schneeweiss** Robert Dr. jur. Ⓜ Ⓒ
39 IR. **Csányi** Carl Ⓜ
11 „ **Brabbée** Carl Ⓜ
20 „ **Nawrátil** Carl Ⓜ
FJB. 29 **Gally** Samuel Ⓜ
2 TJR. **Ohmeyer** Kamillo Edl. v. Dr. jur. Ⓜ Ⓒ
48 IR. **Ural** Desider Ⓜ
4 TJR. **Deissinger** Richard Ⓜ
1 „ **Dipold** Carl Ⓜ Ⓒ

Digitized by Google

1. Jänner 1899

2 TJR. **Lieb** Felix Ⓜ
60 IR. **Biró** Alexander Ⓜ
81 „ **Fluss** Friedrich Ⓜ
3 TJR. **Wodražka** Wilhelm Ⓜ
2 „ **Hanszel** Maximilian Ⓜ
88 IR. **Kratky** Anton Ⓜ Ⓒ
2 TJR. **Kudernatsch** Richard Dr. phil. Ⓜ
39 IR. **Korbuly** Emil Ⓜ
FJB. 31 **Kósmárky** Adalbert Ⓜ
77 IR. **Mader** Emil Ⓜ
50 „ **Tellmann** Viktor Ⓜ
2 TJR. **Brennels** Rudolf Edl. v. Ⓜ
56 IR. **Hanaček** Hermann Ⓜ
1 TJR. **Dollmayr** Viktor Dr. phil. Ⓜ
3 „ **Nulli** Luigi Dr. jur. Ⓜ Ⓒ
77 IR. **Kořinek** Jaroslaus Dr. jur. Ⓜ Ⓒ
FJB. 25 **Hradil** Raimund Ⓜ
97 IR. **Walch** Paul Ⓜ
13 „ **Kamiński** Ludwig Ⓜ
50 „ **Harambasa** Johann Ⓜ
20 „ **Kroupa** Ludwig Ⓜ
1 TJR. **Guba** Franz Ⓜ
FJB. 12 **Schwabe** Wilhelm Ⓜ
60 IR. **Roth** Robert Ⓜ
69 „ **Freund** Leo Ⓜ
69 „ **Ringelsen** Anton Ⓜ
2 TJR. **Neumann** Otto Dr. jur. Ⓜ
73 IR. **Fridezko** Julius Dr. jur. Ⓜ
FJB. 5 **Köller** Rudolf Ⓜ
15 IR. **Weiss** Hubert Ⓜ
1 TJR. **Juch** Otto Ⓜ
FJB. 12 **Aradszki** Zsarko Ⓜ
73 IR. **Petzl** Theodor Ⓜ Ⓒ
48 „ **Neulinger** Adalbert Ⓜ
94 „ **Hossner** Joseph Ⓜ
73 „ **Kaltenbrunner** Georg Dr. jur. Ⓜ
4bh. IR. **Steinhauer** Hugo Ⓜ
56 IR. **Przybylski** Siegmund Ⓜ
60 „ **Posch** Joseph Dr. jur. Ⓜ
83 „ **Böez** Oskar Ⓜ
1 TJR. **Durig** Carl Ⓜ
92 IR. **Schubert** Rudolf Ⓜ
7 „ **Legat** Anton Ⓜ
56 „ **Leichner** Richard Ⓜ
19 „ **Németh** Ernst Ⓜ

1. Jänner 1899

FJB. 5 **Ryba** Ernst Ⓜ
„ 8 **Löwe** Adolf Ⓜ
1 TJR. **Ádámfi** János Ⓜ
1 „ **Juron** Bernhard Ⓜ Ⓒ
91 IR. **Keri** Maximilian Ⓜ
13 „ **Nowiński** Bronislaus Ⓜ Ⓒ
39 „ **Csatth** Adalbert Ⓜ Ⓒ
3bh. IR. **Marschalkó** Gustav Ⓜ
27 IR. **Varga** Franz Ⓜ
48 „ **Klein** Wilhelm Ⓜ
22 „ **Werk** Hugo Dr. jur. Ⓜ Ⓒ
35 „ **Juranek** Rudolf Ⓜ
3bh. IR. **Kelemen** Adalbert Ⓜ Ⓒ
FJB. 1 **Pšeničný** Wilhelm Ⓜ
1 bh. IR. **Neukomm** Franz Ⓜ
97 IR. **Dahinten** Gustav Ⓜ
97 „ **Simbriger** Friedrich Ⓜ
15 „ **Schiebl** Anton Ⓜ
58 „ **Chlud** Radovan Ⓜ
2 TJR. **Schneeweiss** Alfred Ⓜ
11 IR. **Pražak** Joseph Ⓜ
FJB. 21 **Kraus** Richard Ⓜ
101 IR. **Leskó** Georg Ⓜ
73 „ **Tschiesche** Joseph Ⓜ
FJB. 2 **Swarovsky** Joseph Ⓜ
69 IR. **Elsner** Aurel Ⓜ
13 „ **Massalski** Konstantin Ⓜ
87 „ **Kelec** Johann Ⓜ
35 „ **Volesky** Rudolf Ⓜ
7 „ **Holik** Franz Ⓜ
78 „ **Várnay** Desiderius Ⓜ
101 „ **Beluleszkó** Alexander Ⓜ
69 „ **Walzer** Leonhard Ⓜ
4 TJR. **Wagmeister** Joseph Ⓜ
57 IR. **Srkal** Joseph Ⓜ Ⓒ
56 „ **Palliardi** Carl Ⓜ
73 „ **Hausner** Johann Ⓜ
40 „ **Alscher** Erwin Ⓜ
15 „ **Stadler** Carl Ⓜ
44 „ **Vermes** v. **Budafa** Samuel Ⓜ
FJB. 32 **Gózner** Elek Ⓜ
44 IR. **Bartonicsek** Anton Ⓜ
44 „ **Krenner** Nikolaus Ⓜ
FJB. 29 **Mikler** Gustav Dr. jur. Ⓜ
60 IR. **Kümmerle** Paul Ⓜ

15. April 1899

98 IR. **Ott** Anton Edl. v. Ⓜ B. O.

1. Mai 1899

35 IR. **Spulak** v. **Elbatetten** Ludwig Ritt. Ⓜ B. O.

10. October 1899

59 IR. **Geyer** Johann Ⓜ B. O.

1. Jänner 1900

14 IR. **Negri di San Pietro** Oswald Ritt. Dr. jur. Ⓜ Ⓒ ✝
30 „ **Czajkowski** Severin Ⓜ Ⓒ
30 „ **Motylewski** Xaver Ⓜ
2 „ **Schramm** Rudolf Ⓜ Ⓒ
13 „ **Nowak** Kaspar Ⓜ
70 „ **Novak** Svetislav Dr. jur. Ⓜ Ⓒ
76 „ **Blaschek** Aladár Ⓜ
70 „ **Friedl** Carl Ⓜ Ⓒ
1 bh. IR. **Stuparević** Georg Ⓜ
7 IR. **Worluschnig** Johann Ⓜ
FJB. 5 **Berólik** Ludwig Ⓜ
„ 22 **Guth** Joseph Ⓜ
82 IR. **Szabó** Johann Dr. jur. Ⓜ
49 „ **Stedronsky** Peter Ⓜ
14 „ **Sartori** Emilio Dr. phil. Ⓜ
82 „ **Jekelius** Alfred Ⓜ
36 „ **Garbe** Carl Ⓜ
48 „ **Adamis** Friedrich Ⓜ
9 „ **Rybníček** Franz Ⓜ
45 „ **Jelinek** Joseph Ⓜ
57 „ **Wardzała** Johann Ⓜ
69 „ **Finászy** de **Felsö-Visó** Béla Ⓜ Ⓒ
91 „ **Pollini** Rudolf Ⓜ
51 „ **Lewy** Ludwig Ⓜ Ⓒ
89 „ **Hudetz** Edmund Ⓜ Ⓒ
44 „ **Schultz** Franz Ⓜ Ⓒ
86 „ **Wirth** Emil Ⓜ
16 „ **Puchner** Carl Ⓜ
80 „ **Alscher** Bruno Ⓜ Ⓒ
80 „ **Paszkowski** Valerian Ⓜ Ⓒ
53 „ **Hofer** Franz Ⓜ
FJB. 9 **Sommer** Friedrich Ⓜ
29 IR. **Fengya** Igor Ⓜ
39 „ **Novotny** Julius Ⓜ
51 „ **Fogarassy** v. **Fogaras** Wilhelm Ⓜ Ⓒ
15 „ **Ostachowicz** Carl Ⓜ Ⓒ
46 „ **Nyilasy** Carl Ⓜ
24 „ **Orłowicz** Joseph Ⓜ
42 „ **Prillisauer** Carl Ⓜ

Digitized by Google

1. Jänner 1900

75 IR. **Winter** Rudolf Ⓜ
37 „ **Lányi** Heinrich Ⓜ
29 „ **Skopeček** Emanuel Ⓜ
24 „ **Kobrzyński** Wladimir Ⓜ
31 „ **Thorday** Georg Ⓜ Ⓒ
58 „ **Šindler** Franz Ⓜ
97 „ **Fabianich** Nikolo Ⓜ
32 „ **Moldovan** Joseph Ⓜ
24 „ **Hora** Joseph Ⓜ
76 „ **Wilcek** Carl Ⓜ Ⓒ
58 „ **Praxmajer** Eduard Ⓜ
83 „ **Brokes** Franz Ⓜ
20 „ **Stotter** Adolf Ⓜ
98 „ **Ošlejšek** Jaroslaus Ⓜ
77 „ **Bilyk** Iwan Ⓜ
40 „ **Torlikiewicz** Anton Ⓜ
79 „ **Krousky** Julius Ⓜ
FJB. 21 **Freude** Robert Ⓜ
61 IR. **Szilber** Joseph Ⓜ
58 „ **Weiser** Joseph Ⓜ
PB. 15 **Prasch** Ludwig Ⓜ
ETR. **Schön** Viktor Ⓜ
„ **Syha** Anton Ⓜ
„ **Kruta** Carl Ⓜ
„ **Kottland** Leopold Ⓜ
94 IR. **Gmey** Franz Ⓜ
3 bh. IR. **Borecký** Alois Ⓜ Ⓒ
68 IR. **Konéz** Adalbert Dr. jur. Ⓜ Ⓒ
8 „ **Goldberg** Hugo Dr. jur. Ⓜ Ⓒ
67 „ **Majunke** Johann Ⓜ
97 „ **Sanzin** Johann (I.) Ⓜ
41 „ **Malinowski** Rudolf Ⓜ
21 „ **Kokoška** Kamill Ⓜ
42 „ **Schopf** Anton Ⓜ
15 „ **Rosenfeld** Emil Ⓜ
87 „ **Maurer** Christian Dr. jur. Ⓜ
87 „ **Marchesetti** Viktor v. Ⓜ
87 „ **Sickinger** Richard Ⓜ
32 „ **Mural** Eugen Ⓜ
94 „ **Kahl** Friedrich Ⓜ Ⓒ
72 „ **Horváth** Julius Ⓜ
96 „ **Primo** Joseph Ⓜ
23 „ **Flamm** Oskar Ⓜ
94 „ **Deutsch** Joseph Dr. jur. Ⓜ
40 „ **Komarek** Anton Ⓜ
41 „ **Mandiozewski** Nikolaus Ⓜ Ⓒ
41 „ **Sobotkiewicz** Eduard Ⓜ Ⓒ

1. Jänner 1900

10 IR. **Kvapil** Joseph Ⓜ
79 „ **Spiegel** Ernst Ⓜ Ⓒ
66 „ **Prager** Moritz Ⓜ
22 „ **Koller** Otto Dr. jur. Ⓜ
4 TJR. **Fremuth** Michael Ⓜ
1 „ **Brouss** Wilhelm Ⓜ
30 IR. **Michalewicz** Athanasius Ⓜ Ⓒ
52 „ **Ujvárosy** Alexander Ⓜ
17 „ **Suppersberger** Andreas Ⓜ
1 TJR. **Ausserladscheider** Maximilian Ⓜ
34 IR. **Wittich** Gustav Ⓜ
61 „ **Bach** Robert Ⓜ
3 „ **Buhl** Maximilian Ⓜ
49 „ **Wolf** Wilhelm Ⓜ
FJB. 9 **Wiesner** Franz Ⓜ
29 IR. **Schummer** Ladislaus Ⓜ
FJB. 10 **Gözsy** Valerius v. Ⓜ
47 IR. **Rieser** Franz Ⓜ
102 „ **Jedlička** Johann Ⓜ
88 „ **Nechvile** Carl Dr. jur. Ⓜ
40 „ **Müller** Friedrich Ⓜ
93 „ **Appelt** Hugo Ⓜ
20 „ **Rottmann** Ignaz Ⓜ
66 „ **Potschnig** Hermann Ⓜ
49 „ **Angelmaier** Ernst Ⓜ Ⓒ
79 „ **Burian** Eduard Ⓜ Ⓒ
FJB. 21 **Pešera** Wenzel Ⓜ
2 TJR. **Husa** Zdenko Ⓜ
30 IR. **Laszkiewicz** Stanislaus Ⓜ
4 bh. IR. **Beneš** Stanislaus Ⓜ
58 IR. **Cech** Ernst v. Ⓜ
FJB. 6 **Pollak** Emil Ⓜ
42 IR. **Grohmann** August Ⓜ
29 „ **Pokorny** Carl Ⓜ
39 „ **Thinschmidt** Rudolf Ⓜ
97 „ **Hausbrandt** Peter Ⓜ
29 „ **Paternoster** Milan Ⓜ Ⓒ
77 „ **Schanek** Franz Ⓜ
19 „ **Gallov** Rudolf Ⓜ
31 „ **Onisor** Viktor Ⓜ
82 „ **Macellariu** Georg Ⓜ
18 „ **Schleiter** Emil Ⓜ
53 „ **Hradil** Carl Ⓜ
58 „ **Naivirt** Wenzel Ⓜ
7 „ **Stolzig** Ernst Ⓜ
8 „ **Schierl** Alfred Ⓜ
FJB. 8 **Pospichal** Ignaz Ⓜ Ⓒ
8 IR. **Spaček** Johann Ⓜ

1. Jänner 1900

FJB. 25 **Winkler** Viktor Ⓜ
17 IR. **Bucher** August Ⓜ
86 „ **Steiner** Leo Ⓜ
57 „ **Marczak** Peter Ⓜ
79 „ **Grengg** Georg Ⓜ
27 „ **Klinzer** Maximilian Ⓜ
75 „ **Differenz** Gustav Ⓜ
23 „ **Fisch** Albert Ⓜ
77 „ **Meder** Julius Ⓜ
15 „ **Chulawski** Miecislaus Ⓜ
60 „ **Groák** Maximilian Ⓜ
89 „ **Klieber** Leopold Ⓜ
20 „ **Bechine** Carl Ⓜ
85 „ **Jakobovits** Maximilian Ⓜ Ⓒ
53 „ **Topolnik** Georg Ⓜ Ⓒ
61 „ **Seitz** Ferdinand Ⓜ
21 „ **Steiner** Michael Ⓜ
97 „ **Prister** Silvio Ⓜ
7 „ **Tunner** August Ⓜ
42 „ **Krassnig** Thomas Ⓜ
102 „ **Sedl** Joseph Ⓜ
95 „ **Adamski** Johann Dr. jur. Ⓜ
98 „ **Sobotik** Joseph Ⓜ
2 TJR. **An der Lan v. Hochbrunn** Joseph Ⓜ
24 IR. **Rosenzweig** Carl Ⓜ
40 „ **Keindl** Johann Ⓜ
100 „ **Tugendhat** Benno Ⓜ
58 „ **Ustyanowicz** Wladimir Ⓜ
99 „ **Habel** Julius Ⓜ
FJB. 4 **Sláma** Anton Ⓜ
80 IR. **Parlesak** Joseph Ⓜ
97 „ **Verdier** Anton Ⓜ Ⓒ
FJB. 11 **Alberty** Gustav Ⓜ
26 IR. **Beke** Carl Ⓜ
30 „ **Dubik** Joseph Ⓜ
10 „ **Krinor** Eduard Ⓜ
FJB. 12 **Mařan** Anton Ⓜ
15 IR. **Bett** Gustav Ⓜ
80 „ **Cejp** Wenzel Ⓜ
65 „ **Tirmeier** Johann Ⓜ
86 „ **Walitschek** Johann Ⓜ
82 „ **Uzoni** Adalbert Ⓜ
19 „ **Stadler** Ödön Ⓜ
101 „ **Pándy** Joseph Ⓜ
4 bh. IR. **Grabovac** Ladislaus Ⓜ Ⓒ
17 IR. **Reibnegger** Georg Ⓜ
30 „ **Lewicki** Anton Ⓜ
56 „ **Chalupsky** Vinzenz Ⓜ Ⓒ

Digitized by Google

1. Jänner 1900

56 IR. **Zügner** Franz Ⓜ Ⓒ
101 „ **Szász** Joseph Ⓜ
100 „ **Gärtner** Eduard Ⓜ
2 TJR. **Scherff** Paul Ⓜ
58 IR. **Werner** Eugen Ⓜ
31 „ **Lukács** Ignaz Ⓜ
FJB. 12 **Jedlitschka** Ernst Ⓜ
55 IR. **Herr** Osias Ⓜ Ⓒ
30 „ **Schoffer** Johann Ⓜ
64 „ **Altmann** Ignaz Ⓜ
100 „ **Petermann** Ferdinand Ⓜ
91 „ **Stingl** Joseph Ⓜ Ⓒ
4 bh. IR. **Šimerka** Johann Ⓜ
34 IR. **Mähr** Gustav Ⓜ
83 „ **Hávor** Siegmund Ⓜ
87 „ **Ballek** Julius Ⓜ Ⓒ
97 „ **Grandl** Johann Ⓜ
83 „ **Szeifert** Friedrich Ⓜ
12 „ **Steininger** Alexander Ⓜ
29 „ **Schwalb** Richard Ⓜ
86 „ **Brandecker** Franz Ⓜ
40 „ **Havelka** Kamill Ⓜ
17 „ **Abram** Heinrich Ⓜ
ETR. **Pokorny** Rudolf Ⓜ
25 IR. **Polloczer** Bernát Ⓜ
17 „ **Bauer** Rudolf Ⓜ
1 „ **Fischer** Viktor Ⓜ
PB. 15 **Roesler** Julius Ⓜ
ETR. **Dürr** Joseph Ⓜ
FJB. 8 **Vaczulik** Hermann Dr. jur. Ⓜ Ⓒ
ETR. **Čácha** Joseph Ⓜ
38 IR. **Krüner** August Ⓜ
17 „ **Neuner** Julius Ⓜ
28 „ **Rychlik** Johann Ⓜ
38 „ **Eichner** Siegmund Ⓜ Ⓒ
4 bh. IR. **Ilovar** Franz Ⓜ Ⓒ
51 IR. **Allesz** Andreas Ⓜ
92 „ **Spiegl** Emil Ⓜ
36 „ **Weil** Arnold Ⓜ
FJB. 13 **Kaden** Witold Ⓜ
2 bh. IR. **Kočzirž** Valerian Ⓜ
76 IR. **Jankovics** Eugen Dr. jur. Ⓜ
65 „ **Rendes** Moritz Dr. jur. Ⓜ
79 „ **Tischlinger** Joseph Dr. jur. Ⓜ
99 „ **Čížek** Joseph Ⓜ
FJB. 17 **Fáborský** Joseph Ⓜ
72 IR. **Kölbel v. Geysing** Edgar Ⓜ

1. Jänner 1900

37 IR. **Halász** Martin Dr. jur. Ⓜ
4 „ **Klug** Ferdinand Ⓜ
2 bh. IR. **Urbano** Franz Ⓜ
6 IR. **Ernst** Emil Ⓜ
57 „ **Palme** Peter Ⓜ
8 „ **Pawelka** Carl Ⓜ Ⓒ
23 „ **Führer** Richard Ⓜ
66 „ **Pasteiner** Desiderius Ⓜ Ⓒ
93 „ **Herzog** Heinrich Ⓜ
84 „ **Braunels** Joseph Ⓜ
92 „ **Feichtner** Rudolf Ⓜ Ⓒ
45 „ **Hrussa** Adolf Ⓜ
FJB. 12 **Grimm** Emil Ⓜ
4 TJR. **Philipp** Joseph Ⓜ
75 IR. **Slowak** Adolf Ⓜ
22 „ **Haupner** Joseph Ⓜ Ⓒ
54 „ **Fröhlich** Heinrich Ⓜ
47 „ **Grögl** Friedrich Dr. jur. Ⓜ
2 TJR. **Suppan** Ettore Ⓜ
FJB. 2 **Schotola** Heinrich Ⓜ
54 IR. **Tabischetzky** Carl Ⓜ
50 „ **Radomski** Johann Ⓜ
39 „ **Móhes** Géza Ⓜ
15 „ **Bošták** Alois Ⓜ Ⓒ
3 bh. IR. **Fleischer** Julius Dr. phil. Ⓜ
94 IR. **Teschner** Rudolf Ⓜ Ⓒ
83 „ **Bányai** Moritz Dr. jur. Ⓜ
93 „ **Stenzl** Franz Ⓜ
94 „ **Weiler** Edmund Ⓜ
FJB. 11 **Bardos** Eduard Ⓜ Ⓒ
4 bh. IR. **Křeček** Wenzel Ⓜ Ⓒ
88 IR. **Fanta** Heinrich Ⓜ
6 „ **Miklós** Moritz Ⓜ
2 „ **Beck** Otto Ⓜ
14 „ **Haslinger** Carl Ⓜ Ⓒ
55 „ **Valenta** Franz Ⓜ
72 „ **Chemez** Stephan Ⓜ Ⓒ
62 „ **Krasser** Erich Ⓜ
33 „ **Bilkei** Adolf Ⓜ
84 „ **Götz** Willibald Ⓜ
37 „ **Sághy** Alexander v. Ⓜ
46 „ **Horváth** Joseph Ⓜ
50 „ **Giurgiu** Johann Ⓜ
61 „ **König** Carl Ⓜ
61 „ **Hanek** Franz Ⓜ
67 „ **Bella** Eduard Ⓜ Ⓒ
44 „ **Karácsonyi** Eugen Ⓜ
FJB. 10 **Chrt** Ludwig Ⓜ

1. Jänner 1900

6 IR. **Szécsi** Iwan Ⓜ
55 „ **Heik** Jaroslav Ⓜ
99 „ **Buchberger** Alois Ⓜ
1 „ **Vogler** Joseph Ⓜ
47 „ **Gleisberg** Friedrich Ⓜ
70 „ **Krček** Isidor Ⓜ
28 „ **Málek** Joseph Ⓜ
77 „ **Braun** Wenzel Ⓜ
FJB. 28 **Herskovitz** Emil Ⓜ
11 IR. **Zeithammer** Franz Ⓜ
4 „ **Strauch** Ludwig Ⓜ
34 „ **Grünfeld** Alexander Ⓜ
4 TJR. **Blüthgen** Richard Ⓜ
99 IR. **Knöpfmacher** Hugo Ⓜ
97 „ **Bartoli** Johann Ⓜ
14 „ **Oberhueber** Adalbert Ⓜ
28 „ **Krompke** Joseph Ⓜ
102 „ **Merhar** Johann Ⓜ
72 „ **Domán** Daniel Ⓜ
33 „ **Dörl** Eugen Ⓜ
2 TJR. **Gary** Franz Ⓜ Ⓒ
23 IR. **Schindler de Hajnik** Árpád Ⓜ Ⓒ
44 „ **Fischer** Martin Dr. jur. Ⓜ
26 „ **Városi** Koloman Ⓜ
3 bh. IR. **Smolik** Adalbert Ⓜ Ⓒ
99 IR. **Hoffmann** Bohuslav Ⓜ
FJB. 6 **Sixta** Johann Ⓜ
82 IR. **Kamner** Alfred Ⓜ
33 „ **Grosz** Georg Ⓜ
81 „ **Brebera** Theodor Ⓜ Ⓒ
94 „ **Neider** Heinrich Ⓜ
66 „ **Rubovics** Ladislaus Ⓜ
47 „ **Glessig** August Ⓜ Ⓒ
4 bh. IR. **Krupka** Anton Ⓜ
63 IR. **Kipper** Heinrich Ⓜ
1 „ **Gross** Alois Ⓜ Ⓒ
42 „ **Prodinger** Maximilian Ⓜ
80 „ **Wiszniewski** Johann Ⓜ
45 „ **Maya** Johann Ⓜ
28 „ **Neugebauer** Friedrich Ⓜ
45 „ **Lewicki** Modest Ⓜ
5 „ **Rihmer** Bodog Ⓜ Ⓒ
54 „ **Böhal** Klaudius Ⓜ
2 „ **Szentirmai** Rudolf Ⓜ Ⓒ
55 „ **Peter** Joseph Ⓜ
4 „ **Gottwald** Franz Ⓜ
94 „ **Adler** Emil Ⓜ
22 „ **Dömötör** Siegmund Ⓜ Ⓒ

Digitized by Google

1. Jänner 1900

66 IR. **Elszner** August Ⓜ
34 „ **Vezér** Eugen Ⓜ Ⓒ
81 „ **Gold** Otto Ⓜ Ⓒ
55 „ **Wicki** Anton Ⓜ
2 bh. IR. **Krnetić** Jovo Ⓜ Ⓒ
92 IR. **Schwarzäugl** Theodor Ⓜ Ⓒ
27 „ **Adler** Otto Ⓜ
21 „ **Ramajzl** Joseph Ⓜ
50 „ **Muntean** Viktor Ⓜ
39 „ **Mayer** Eugen Ⓜ
2 TJR. **Franz** Rudolf Dr. jur. Ⓜ
68 IR. **Rácsay** Géza Dr. jur. Ⓜ
26 „ **Fekete** Rudolf Ⓜ Ⓒ
81 „ **Heikenwälder** Joseph Ⓜ
87 „ **Zoman** Anton Ⓜ
90 „ **Tilsch** Ferdinand Dr. jur. Ⓜ
63 „ **Michaelis** Franz Ⓜ
82 „ **Regényi** Koloman Ⓜ Ⓒ
FJB. 19 **Juhász Árpád** v. Ⓜ Ⓒ
68 IR. **Hilbert** Adalbert Edl. v. Ⓜ
23 „ **Berger** Philipp Ⓜ
12 „ **Hortobagyi** August Ⓜ
92 „ **Strobel** Rudolf Ⓜ
43 „ **Messer** Jakob Ⓜ
3 bh. IR. **Meissner** Siegmund Ⓜ
27 IR. **Brău** Robert Ⓜ
41 „ **Sbiera** Modest Ⓜ Ⓒ
86 „ **Jurenák** Ludwig Ⓜ
1 „ **Bělik** Gottlieb Ⓜ
13 „ **Sonnenstrahl** Salomon Ⓜ
86 „ **Fuchs** Rudolf Ⓜ Ⓒ
34 „ **Rainer** Andor Ⓜ Ⓒ
82 „ **Fodor** Alois Ⓜ Ⓒ
43 „ **Pápay** Joseph Ⓜ Ⓒ
99 „ **Zwiener** Rudolf Ⓜ
bh. FJB. **Oppenheimer** Albin Ⓜ
68 IR. **Zeidler** Richard Ⓜ
94 „ **Baldia** Joseph Ⓜ
44 „ **Vlaszathy** Eugen Ⓜ
89 „ **Wolfrum** Hermann Ⓜ
43 „ **Fábri** Alexander Ⓜ
22 „ **Erdős-Rottmann** Adalbert Ⓜ
27 „ **Weixler** Matthias Ⓜ
97 „ **Poll** Guido Ⓜ
54 „ **Hübner** Ottokar Ⓜ Ⓒ
45 „ **Lustgarten** Adolf Ⓜ
58 „ **Kowanda** Wilhelm Ⓜ

1. Jänner 1900

82 IR. **Pásztor** Stephan Ⓜ Ⓒ
40 „ **Ružička** Joseph Ⓜ
FJB. 13 **Peszkowski** Kasimir Ⓜ
85 IR. **Littmann** Arnold Ⓜ
91 „ **Suwa** Albert Ⓜ Ⓒ
93 „ **Brüll** Joseph Ⓜ
2 TJR. **Krone** Paul Ⓜ
1 IR. **Janaky** Ferdinand Ⓜ
82 „ **Zeidner** Wilhelm Ⓜ
82 „ **Halász** Aladár Dr. jur. Ⓜ
70 „ **May** Robert Ⓜ
89 „ **Rodt** Franz Ⓜ
74 „ **Max** Jaroslaus Dr. jur. Ⓜ
57 „ **Litwiński** Ladislaus Ⓜ Ⓒ
64 „ **Demeter** Carl Ⓜ Ⓒ
66 „ **Gönczi** Julius Ⓜ
22 „ **Moser** Carl Ⓜ
99 „ **Pühringer** Johann Ⓜ
87 „ **Klaffenbach** Ignaz Ⓜ
39 „ **Réthy** Siegmund Ⓜ
26 „ **Surányi** Desiderius Ⓜ
63 „ **Morar** Georg Ⓜ Ⓒ
53 „ **Fridrich** Paul Ⓜ
77 „ **Baranlecki** Alexander Ⓜ Ⓒ
4 bh. IR. **Kočí** Carl Ⓜ
99 IR. **Jilly** Ludwig Ⓜ Ⓒ
93 „ **Penka** Franz Ⓜ
68 „ **Götz** Otto Ⓜ
91 „ **Tschunko** Joseph Ⓜ
90 „ **Hoffmeister** Ferdinand Ⓜ
90 „ **Jakesch** August Ⓜ
77 „ **Mikosz** Johann Ⓜ Ⓒ
66 „ **Stražsek** Joseph Ⓜ
2 bh. IR. **Tomo** Johann Ⓜ
18 IR. **Miklas** Eduard Ⓜ
61 „ **Takáts** Ludwig Ⓜ
12 „ **Lendvay** August Ⓜ
50 „ **Nagy** Emerich Ⓜ
1 bh. IR. **Drabálek** Johann Ⓜ Ⓒ
99 IR. **Veselý** Georg Ⓜ
97 „ **Prokop** Alfred Ⓜ
96 „ **Mornig** Eduard Ⓜ Ⓒ
88 „ **Dolar** Anton Ⓜ
13 „ **Bartik** Alexander Ⓜ
64 „ **Howioker** Franz Ⓜ Ⓒ
55 „ **Sieradzki** Miecislaus Ⓜ
12 „ **Major** Ludwig Ⓜ
43 „ **Petry** Carl Ⓜ
50 „ **Domján** Johann Ⓜ

1. Jänner 1900

3 bh. IR. **Ticho** Maximilian Ⓜ
100 IR. **Wolfbauer** Franz Ⓜ
FJB. 22 **Liebus** Adalbert Ⓜ
13 IR. **Giemann** Carl Ⓜ
2 TJR. **Trautmann** Friedrich Ⓜ
43 IR. **Domány** Johann Ⓜ
21 „ **Drechsel** Anton Ⓜ
12 „ **Kollmann** Johann Ⓜ
87 „ **Vavruška** Ottokar Ⓜ
44 „ **Heller** Anton Ⓜ Ⓒ
12 „ **Milch** Kornel Ⓜ
64 „ **Kovács** Géza Dr. jur. Ⓜ
89 „ **Uhlik** Hermann Ⓜ
96 „ **Ressler** Wilhelm Ⓜ
88 „ **Selig** Ottomar Ⓜ Ⓒ
83 „ **Várnai** Eugen Ⓜ
2 TJR. **Reimann** Rudolf Ⓜ
12 IR. **Krumm** Rudolf Ⓜ Ⓒ
96 „ **Glinšek** Johann Ⓜ
55 „ **Bucheit** Siegmund Ⓜ Ⓒ
98 „ **Marki** Joseph Ⓜ
2 TJR. **Chlebeček** Bruno Ⓜ
26 IR. **Marosi** Andreas Ⓜ
6 „ **Blume** Heinrich Ⓜ
11 „ **Mañhal** Wenzel Ⓜ
86 „ **Geiger** Samuel Ⓜ
92 „ **Messerklinger** Carl Ⓜ Ⓒ
45 „ **Prokša** Joseph Ⓜ
94 „ **Neuhold** Alexander Ⓜ Ⓒ
66 „ **Kurjatko** Rudolf Ⓜ
1 „ **Frank** Heinrich Ⓜ Ⓒ
2 bh. IR. **Střiž** Adalbert Ⓜ
22 IR. **Wutte** Rudolf Ⓜ
83 „ **Rosinger** Carl Ⓜ
101 „ **Füsti-Molnár** Anton Ⓜ Ⓒ
4 TJR. **Czocher** Koloman Ⓜ
66 IR. **Szibrinyi** Julius Ⓜ
96 „ **Gabriel** Carl Ⓜ
55 „ **Gorecki** Ferdinand Ⓜ Ⓒ
44 „ **Knapp** Anton Ⓜ
86 „ **Aigner** Carl Ⓜ
3 „ **Klein** Johann Ⓜ
17 „ **Mayer** Candido de Ⓜ
102 „ **Gutwald** Carl Ⓜ Ⓒ
13 „ **Grodzicki** Ladislaus Ⓜ
9 „ **Jellinek** Friedrich Ⓜ
39 „ **Darvas** Ferdinand Ⓜ
92 „ **Sonnenthal** Artur Ⓜ

Digitized by Google

1. Jänner 1900

34 IR. **Havas** Oskar Dr. jur. Ⓜ
46 „ **Reisenhoffer** Eugen Ⓜ Ⓒ
82 „ **Horváth** Eugen Ⓜ
7 „ **Koffler** Albert Ⓜ
96 „ **Martich** Angelo Ⓜ
1 TJR. **Moser** Otto Ⓜ
88 IR. **Sládeček** Anton Ⓜ
33 „ **Braun** Isidor Ⓜ
4 „ **Panek** Artur Ⓜ
68 „ **Szinnyai** Ladislaus Ⓜ
51 „ **Szarvady** Alexius Ⓜ
70 „ **Lindner** Otto Ⓜ
1 TJR. **Liebiein** Edmund Ⓜ Ⓒ
61 IR. **Kreméry** Wladimir Ⓜ
65 „ **Kopper** Tobias Ⓜ
82 „ **Davida** Ludwig Ⓜ
43 „ **Grüll** Ferdinand Ⓜ
82 „ **Baumann** Ladislaus Ⓜ Ⓒ
FJB. 19 **Penninger** Anton Ⓜ
89 IR. **Leudner** Hugo Ⓜ
85 „ **Szendrő** Moritz Ⓜ
87 „ **Steinfeld** Alois Ⓜ Ⓒ
97 „ **Wutscher** Konrad Ⓜ Ⓒ
FJB. 29 **Kubinyi** Georg Ⓜ Ⓒ
10 IR. **Beckert** Ernst Ⓜ
92 „ **Jentsch** Hugo Ⓜ
FJB. 29 **Szoller** Aladár Ⓜ
36 IR. **Laifr** Wenzel Ⓜ
37 „ **Világosi** Gaspar Ⓜ
22 „ **Hartinger** Carl Ⓜ
61 „ **Bergkraut** Rudolf Ⓜ
65 „ **Weiner** Anton Ⓜ
68 „ **Altschul** Leopold Ⓜ
61 „ **Kiosz** Nikolaus Ⓜ
FJB. 1 **Neuwinger** Rudolf Ⓜ Ⓒ
3bb.IR. **Maier** Felix Ⓜ
79 IR. **Uiberlacher** Joseph Ⓜ Ⓒ
97 „ **Kreutziger** Friedrich v. Ⓜ
1 TJR. **Hueber** Oskar Ⓜ
3 „ **Siucca** Silvio Ⓜ Ⓒ
88 IR. **Žaluda** Carl Ⓜ
40 „ **Riedl** Ottomar Ⓜ
68 „ **Kolbe** Oskar Ⓜ
4 „ **Brosik** Dominik Ⓜ
97 „ **Ogris** Robert Ⓜ Ⓒ
12 „ **Porzsolt** Alexander Ⓜ
FJB. 31 **Bullmann** Otto Ⓜ
66 IR. **Kollek** Alfred Ⓜ
5 „ **Fülöp** Ludwig Ⓜ

1. Jänner 1900

2 TJR. **Bömches** Ludwig Ⓜ
44 IR. **Müllherr** Franz Ⓜ
83 „ **Krausz** Joseph Ⓜ Ⓒ
38 „ **Haraszty de Mokcsa et Haraszti** Adalbert Ⓜ
12 „ **Fodor** Julius Ⓜ Ⓒ
96 „ **Pfundner** Ernst Ⓜ
55 „ **Śniadowski** Ladislaus Ⓜ
37 „ **Bartha** Koloman Ⓜ Ⓒ
34 „ **Szögő** Emil Ⓜ
22 „ **Blodnik** Martin Ⓜ
83 „ **Liszka** Gyula Ⓜ Ⓒ
2 „ **Lászlo** Adalbert Ⓜ
22 „ **Eichhorn** Franz Ⓜ
86 „ **Mészáros** Andreas Ⓜ Ⓒ
46 „ **Grünbaum** Desiderius Ⓜ
94 „ **Walzer** Julius Dr. jur. Ⓜ
68 „ **Karg** Emil Ⓜ
66 „ **Marie** Hugo Ⓜ
23 „ **Grün** Desiderius Ⓜ
29 „ **Milosevits** Milosch Ⓜ
4 „ **Bettelheim** Richard Ⓜ
36 „ **Vollgold** Julius Ⓜ
26 „ **Knopf** Albert Ⓜ
71 „ **Ondrasek** Anton Ⓜ Ⓒ
45 „ **Budischovsky** Wilhelm Ⓜ
27 „ **Fiala** Hugo Ⓜ
96 „ **Grlić** Georg Ⓜ
FJB. 2 **Brož** Jaroslaus Ⓜ
„ 12 **Erben** Andreas Ⓜ
21 IR. **Fischmeister** Gustav Ⓜ
FJB. 2 **Michler** Wenzel Ⓜ
52 IR. **Csepreghy** Adalbert Ⓜ
90 „ **Albrecht** Leonhard Ⓜ
87 „ **Innerhofer** Alois Ⓜ
90 „ **Kubský** Franz Ⓜ
79 „ **Koch** Gjuro Ⓜ Ⓒ
90 „ **Marouschek** Edl. v. **Maroo** Ferdinand Ⓜ
12 „ **Szalkay** Paul Ⓜ
53 „ **Tomljenović** Anton Ⓜ
96 „ **Bauer** Wilhelm Ⓜ
20 „ **Réday** Johann Ⓜ
98 „ **Sterer** Richard Ⓜ
70 „ **Žegarac** Paul Ⓜ
22 „ **Bonapace** Viktor Ⓜ
45 „ **Postępski** Stanislaus Ⓜ

1. Jänner 1900

98 IR. **Zitterbart** Johann Ⓜ
26 „ **Matis** Julius v. Ⓜ
90 „ **Korb** Friedrich Dr. jur. Ⓜ
72 „ **Baláza** Anton Ⓜ
13 „ **Šebesta** Franz Ⓜ
13 „ **Svidenský** Franz Ⓜ Ⓒ
68 „ **Kovács** Ladislaus Ⓜ
66 „ **Behr** Jakob Dr. jur. Ⓜ
83 „ **Jakubovits** Kornell Ⓜ
83 „ **Prikkel v. Réthe** Desiderius Ⓜ
1 TJR. **Eccher** Dino de Ⓜ
61 IR. **Bárány** Franz Ⓜ
46 „ **Tichy** Julius Ⓜ Ⓒ
72 „ **Adler** Julius Ⓜ
25 „ **Bahéry** Viktor Ⓜ
77 „ **Legeza** Johann Dr. jur. Ⓜ
68 „ **Egits** Johann Ⓜ
46 „ **Kisági** Adalbert Ⓜ
91 „ **Welttenhiller** Eberhard Ritt. v. Ⓜ
74 „ **Krieger** Wenzel Ⓜ
22 „ **Netzer** Alois Ⓜ
4 „ **Bartunek** Franz Ⓜ
PB. 12 **Clement** Adalbert Ⓜ
„ 4 **Kovařik** Anton Ⓜ Ⓒ
ETR. **Pečinka** Joseph Ⓜ
„ **Schwarz** Franz Ⓜ
„ **Lhotka** Hugo Ⓜ
„ **Pázmán** Emil Ⓜ Ⓒ
14 IR. **Roth** Carl Ⓜ
ETR. **Dvořak** Peter Ⓜ
35 IR. **Sattler** Jakob Ⓜ
PB. 8 **Hájek** Joseph Ⓜ
ETR. **Skála** Franz Ⓜ Ⓒ
„ **Mostecky** Florian Ⓜ
79 IR. **Dobó (Dobrov)** Kolomann Ⓜ
4 „ **Infeld** Theodor Ritt. v. Ⓜ
92 „ **Mrasek** Carl Ⓜ Ⓒ
81 „ **Wagner** Heinrich Ⓜ
74 „ **König** Ferdinand Ⓜ
41 „ **Moskaliuk** Carl Ⓜ Ⓒ
25 „ **Forgon** Stephan Ⓜ Ⓒ
39 „ **Ceypek** Thaddäus Ⓜ Ⓒ
42 „ **Seidel** Rudolf Ⓜ
99 „ **Schiller** Carl Ⓜ
63 „ **Smilovits** Jakob Ⓜ
81 „ **Wolffschütz** Emanuel Ⓜ
93 „ **Mathes** Eduard Ⓜ
97 „ **Brunner** Joseph Ⓜ

Digitized by Google

1. Jänner 1900

102 IR. **Zechner** Carl Dr. jur. Ⓜ Ⓒ
46 „ **Vas** Carl Ⓜ
64 „ **Cornea** Thomas Dr. jur. Ⓜ
3 „ **Matzner** Franz Ⓜ
81 „ **Kraus** Zdenko Ⓜ
87 „ **Merk** Ernst Ⓜ
49 „ **Baroder** Heinrich Ⓜ
100 „ **Fleischmann** Johann Ⓜ
22 „ **Klinger** Carl Ⓜ
47 „ **Sölder** Oskar Dr. jur. Ⓜ
23 „ **Merkel** Kerestély Ⓜ
6 „ **Szalay** v. **Tinodi** Koloman Ⓜ
22 „ **Buchgraber** Oskar Ⓜ
21 „ **Stutz** Joseph Ⓜ
5 „ **Oescheit** Zoltán Ⓜ
6 „ **Micsatek** Ludwig Dr. jur. Ⓜ
2 TJR. **Titze** Theodor Ⓜ
52 Ilt. **Doppler** Egon Ⓜ
46 „ **Torgulioza** Alexander Ⓜ
80 „ **Schwarz** Carl Ⓜ
17 „ **Fischer** Joseph Ⓜ
42 „ **Watzke** Alfred Ⓜ
61 „ **Popovics** Asilon Ⓜ
32 „ **Buttermann** Hermann Ⓜ
40 „ **Fuchsgelb** Guido Ⓜ
54 „ **Kallina** Joseph Ⓜ
30 „ **Dutka** Włodzimierz Ⓜ Ⓒ
27 „ **Seifried** Alfred Ⓜ
81 „ **Glaser** Ernst Ⓜ
74 „ **Jožek** Joseph Ⓜ
72 „ **Arkauer** Gustav Ⓜ
38 „ **Hilkene** Philipp Ⓜ
99 „ **Ptáčnik** Alois Ⓜ
74 „ **Rumler** Joseph Ⓜ
2 „ **Binder** Gustav Ⓜ
19 „ **Sirola** Franz Ⓜ
99 „ **Gregor** Joseph Ⓒ
27 „ **Frech** Augustin Ⓜ
19 „ **Huszár** Edmund Ⓜ
60 „ **Bödcher** Desiderius Ⓜ
5 „ **Illics** Peter Ⓜ
44 „ **Schwarcz** Theodor Ⓜ Ⓒ
61 „ **Szathmáry** Andreas Ⓜ
11 „ **Liebl** Johann Ⓜ
4 „ **Blau** Simon Ⓜ
52 „ **Szántó** Aladár Ⓜ

1. Jänner 1900

102 IR. **Dorrer** Maximilian Ⓜ
38 „ **Büchler** Moritz Ⓜ
8 „ **Tichâček** Joseph Ⓜ
30 „ **Popowicz** Zdislaw Ⓜ
33 „ **Pécsi** Zoltán Ⓜ Ⓒ
71 „ **Weiss** Robert Ⓜ
15 „ **Petryszak** Michael Ⓜ
5 „ **Antoni** Johann Ⓜ Ⓒ
39 „ **Szentessy** Franz Ⓜ
11 „ **Lanzinger** Artur Ⓜ
52 „ **Hirsch** Alexander Dr. jur. Ⓜ
38 „ **Frenk** Moritz Ⓜ
38 „ **Lavotta** Julius Ⓜ
46 „ **Barcsay** Carl Ⓜ
35 „ **Hruška** Anton Ⓜ
94 „ **Hollitzer** Alois Ⓜ
72 „ **Jelenko** Oskar Ⓜ
35 „ **Wonásek** Emanuel Ⓜ
87 „ **Versa** Alois Ⓜ
67 „ **Imling** Alfons Ⓜ
45 „ **Marczeli** Johann v. Ⓜ Ⓒ
72 „ **Miklós** Adalbert Ⓜ
97 „ **Paolina** Guido Ⓜ
93 „ **Mandl** Wilhelm Ⓜ
54 „ **Waltzenkorn** Richard Ⓜ
11 „ **Hadwiger** Franz Ⓜ
49 „ **Hartl** Rudolf Ⓜ
58 „ **Mierczuk** Witold Ⓜ
10 „ **Grabowieński** Jan Ⓜ
23 „ **Lugosi** Miklós Ⓜ
68 „ **Szél** Siegmund Ⓜ Ⓒ
43 „ **Dörner** Jakob Ⓜ
53 „ **Pick** Isidor Ⓜ
54 „ **Rieger** Ernst Ⓜ
21 „ **Tesař** Anton Ⓜ Ⓒ
23 „ **Burg** Kornelius Ⓜ
75 „ **Svoboda** Wenzel Ⓜ
67 „ **Török** Theodor Ⓜ Ⓒ
47 „ **Dorcich** Richard Ⓜ
36 „ **Pietsch** Joseph Ⓜ
32 „ **Kalmár** Alexander Ⓜ
46 „ **Koppold** Joseph Ⓜ Ⓒ
84 „ **Deutsch** Alfred Ⓜ
35 „ **Ubl** Andreas Ⓜ
23 „ **Berger** Carl Ⓜ
11 „ **Mareš** Adalbert Ⓜ
4 „ **Tichy** Julius Ⓜ
54 „ **Roller** Paul Ⓜ
49 „ **Bernreiter** Anton Ⓜ
76 „ **Szemere** Gaspar Ⓜ
11 „ **Marouschek** Edl. v. Maroo Carl Ⓜ

1. Jänner 1900

1 bh. IR. **Grünfeld** Joseph Ⓜ
60 IR. **Gergye** Alexander Ⓜ
89 „ **Lustig** Joseph Ⓜ
60 „ **Godár** Béla Ⓜ
90 „ **Kubicki** Siegmund Ⓜ
35 „ **Schaffer** Johann Ⓜ
52 „ **Schröfl** Leo Ⓜ
33 „ **Novak** Franz Ⓜ
26 „ **Elek** Ladislaus Ⓜ Ⓒ
27 „ **Grimm** Artur Ⓜ
27 „ **Böltz** Johann Ⓜ
86 „ **Weiss** Eduard Ⓜ
17 „ **Henschel** Hugo Ⓜ
47 „ **Mercina** Franz Ⓜ
43 „ **Nessel** Zoltán Ⓜ
71 „ **Laicha** Julius Ⓜ
52 „ **Petz** Friedrich Ⓜ
12 „ **Molnár** Julius Ⓜ
14 „ **Prinzl** Paul Ⓜ
21 „ **Wirth** Anton Ⓜ
36 „ **Le Broux** Rudolf Ⓜ
66 „ **Bügler** Johann Ⓜ
52 „ **Benkő** Franz Ⓜ
38 „ **Huber** Oskar Ⓜ
83 „ **Bognár** Julius Ⓜ
40 „ **Port** Hans Ⓜ
37 „ **Meiszner** Nikolaus Ⓜ
68 „ **Forgács** Moritz Ⓜ
38 „ **Garami** Eduard Ⓜ
75 „ **Horka** Adolf Ⓜ Ⓒ
27 „ **Kraus** Adolf Ⓜ
18 „ **Wolf** Theodor Ⓜ
92 „ **Strobl** Emil Ⓜ
98 „ **Čech** Adolf Ⓜ
68 „ **Bagi** Julius Ⓜ
19 IR. **Künstler** Johann Ⓜ
82 „ **Mózes** Samuel Ⓜ
62 „ **Balogh** Dénes Ⓜ
93 „ **Böhm** Johann Ⓜ
100 „ **Kraft** Carl Ⓜ
5 „ **Knoblauch** Richard Ⓜ
31 „ **Nyisztor** Aurel Ⓜ
101 „ **Szabó** Géza Ⓜ
3 „ **Mackovik** Heinrich Ⓜ
68 „ **Bergmann** Ernst Ⓜ
5 „ **Kovács** Achatius Ⓜ Ⓒ
43 „ **Tannenmayer** Leopold Ⓜ
83 „ **Hirnsee** Ludwig Ⓜ
62 „ **Weindl** Julius Ⓜ
37 „ **Deutsch** Ludwig Ⓜ
38 „ **Grünhut** Oskar Ⓜ
91 „ **Pirka** Joseph Ⓜ Ⓒ
50 „ **Weiss** Gustav Ⓜ

Digitized by Google

1. Jänner 1900

55 IR. **Haussmann v. Stetten, Stein unter Lebenberg, Lanegg und Greifenegg** Gaston Freih. Ⓜ
27 „ **Kovač** Eduard Ⓜ Ⓒ
40 „ **Schlesser** Johann Ⓜ
49 „ **Korber v. Korborn** Imre Ritt. Ⓜ
63 „ **Roslanu** Tanastie Ⓜ
18 „ **Hanc** Rudolf Ⓜ
101 „ **Seegner** Adalbert Ⓜ
69 „ **Schmidt** Carl Ⓜ
22 „ **Schindler** Otto Ⓜ
74 „ **Ambes** Alexander Ⓜ
89 „ **Joachim** Bernhard Ⓜ
66 „ **Leitersdorf** Moritz Ⓜ
41 „ **Allacz** Johann Ⓜ Ⓒ
11 „ **Levisson** Siegfried Ⓜ
18 „ **Vachta** Heinrich Ⓜ Ⓒ
11 „ **Inführ** Johann Ⓜ
68 „ **Engel** Edmund Ⓜ
92 „ **Schönberger** Johann v. Ⓜ
80 „ **Bilý Wratislaw** Ⓜ Ⓒ
61 „ **Susol** Johann Ⓜ
101 „ **Paragi** Franz Ⓜ
4 bh. IR. **Detelló** Iwan Ⓜ Ⓒ
58 IR. **Michejda** Franz Ⓜ
72 „ **Glück** Samuel Ⓜ
65 „ **Schrött** Carl Ⓜ Ⓒ
8 „ **Wahlberg** Wilhelm Ⓜ
102 „ **Čihák** Stanislaus Ⓜ
21 „ **Pachmann** Carl Ⓜ Ⓒ
44 „ **Halmos** Joseph Ⓜ Ⓒ
3 bh. IR. **Vajda** Leopold Dr. jur. Ⓜ
14 IR. **Köhler** Ernst Ⓜ
12 „ **Matzner** Hugo Ⓜ
89 „ **Blüh** Hugo Ⓜ
100 „ **Uiberbacher** Franz Ⓜ
34 „ **Telkes** Aladár Ⓜ Ⓒ
101 „ **Károlyi** Carl Ⓜ
43 „ **Réthy** Aladár Ⓜ
72 „ **Takács** Siegmund Ⓜ
86 „ **Somogyi** Ludwig Ⓜ
83 „ **Rosenberg** Heinrich Ⓜ
81 „ **Bichler** Alois Ⓜ Ⓒ
65 „ **Kalina** Oskar Ⓜ
46 „ **Heitzmann** Rudolf Ⓜ
22 „ **Šubelj** Johann Dr. jur. Ⓜ Ⓒ
49 „ **Klein** Philipp Ⓜ
55 „ **Alekslewicz** Basil Ⓜ
99 „ **Werner** Carl Ⓜ
102 „ **Winkler** Emil Ⓜ

1. Jänner 1900

11 IR. **Fritsch** Ferdinand Ⓜ
28 „ **Jaška** Ladislaus Ⓜ
23 „ **Faludi** Samuel Ⓜ
39 „ **Deutsch** Zoltán Ⓜ
70 „ **Markus** Géza Ⓜ
1 „ **Pfanni** Adolf Ⓜ
52 „ **Sugár** Eugen Ⓜ
21 „ **Gottas** Franz Ⓜ
40 „ **Kózka** Johann Ⓜ
5 „ **Gelb** Moritz Ⓜ
50 „ **Czell** Friedrich Ⓜ
39 „ **Swoboda** Franz Ⓜ Ⓒ
76 „ **Benoze** Franz Ⓜ
39 „ **Mezriczky** Ludwig Ⓜ
36 „ **Lindner** Joseph Ⓜ
7 „ **Schrey** Franz Ⓜ Ⓒ
67 „ **Lonszky** Aladár Ⓜ
94 „ **Oppelt** Friedrich Ⓜ
38 „ **Demeter** Johann Ⓜ Ⓒ
88 „ **Kutin** Adolf Ⓜ
33 „ **Schreyer** Stephan Ⓜ
37 „ **Rochlitz** Theodor Ⓜ
85 „ **Rusz** Adalbert Ⓜ
71 „ **Spitzer** Hugo Ⓜ
44 „ **Weiner** Emil Ⓜ
80 „ **Nepustil** Alois Ⓜ Ⓒ
3 TJR. **Steiner** Emmerich Ⓜ
7 IR. **Jaworowski** Ladislaus Ⓜ Ⓒ
43 „ **Fasching** Anton Ⓜ
88 „ **Pihal** Franz Dr. jur. Ⓜ Ⓒ
96 IR. **Gräber** Adolf Ⓜ
ETR. **Michalek** Gustav Ⓜ
„ **Bahnik** Alexander Ⓜ
1 IR. **Mühleisen** Ernst Ⓜ
102 „ **Gallent** Franz Ⓜ
40 „ **Mattausch** Joseph Ⓜ
1 „ **Kaupe** Hubert Ⓜ
6 „ **Weiner** Ludwig Ⓜ
51 „ **Kimakowicz** Richard Ⓜ
31 „ **Reitinger** Emil Ⓜ
102 „ **Grossmann** Alexander Ⓜ
12 „ **Scheuer** Otto Ⓜ
91 „ **Fleischer** Wendelin Ⓜ
63 „ **Scholtes** Robert Ⓜ
15 „ **Hertl** Joseph Ⓜ
82 „ **Rath** Endré Ⓜ
15 „ **Starak** Carl Ⓜ
15 „ **Merunowicz** Wladimir Ⓜ
55 „ **Herrmann** Othmar Ⓜ
57 „ **Orzechowski** Stanislaus Ⓜ

1. Jänner 1900

76 IR. **Kohn** Franz Ⓜ
41 „ **Terebesi** Michael Ⓜ
58 „ **Schneid** Carl Ⓜ
ETR. **Holter** Carl Ⓜ
„ **Friedl** Adolf Ⓜ
„ **Röhrich** Joseph Ⓜ
„ **Frumm** Georg Ⓜ
1 TJR. **Reuter** Maximilian Dr. phil. Ⓜ
FJB. 23 **Lászlóffy** Aladár v. Ⓜ
51 IR. **Kargl** Joseph Dr. jur. Ⓜ
FJB. 5 **Kadečka** Ferdinand Dr. jur. Ⓜ Ⓒ
„ 29 **Dienes** Emil Dr. jur. Ⓜ
22 IR. **Gallinbrunner** Carl Ⓜ
22 „ **Wessely** Norbert Ⓜ
FJB. 30 **Koppich** Friedrich Dr. jur. Ⓜ
87 IR. **Eger** Gustav Ⓜ
22 „ **Ružička** Ottokar Ⓜ
89 „ **Kwett** Alfred Dr. jur. Ⓜ
54 „ **Willomitzer** Carl Ⓜ Ⓒ
3 TJR. **Pellegrini** Mario Dr. jur. Ⓜ
66 IR. **Grüneberg** Joseph Ⓜ
19 „ **Polsterer** Rudolf Ⓜ
FJB. 10 **Schubert** Franz Ⓜ
74 IR. **Urban** Eduard Ⓜ
FJB. 6 **Rottleuthner** Carl Ⓒ
102 IR. **Kornfeld** Ernst Ⓜ
FJB. 28 **Gillyen de Nagy-Enyed** Coloman Dr. jur. Ⓜ
1 TJR. **Müller** Artur Ⓜ
69 IR. **Krausz** Alexander Ⓜ
19 „ **Grósz** Géza Ⓜ
102 „ **Czerny** Hermann Ⓜ
15 „ **Legler** Joseph Ⓜ
57 „ **Lustgarten** Emanuel Ⓜ
FJB. 25 **Schön** Franz Ⓜ
„ 8 **Apold** Anton Ⓜ
„ 6 **Schubert** Friedrich Dr. jur. Ⓜ Ⓒ
1 TJR. **Gutt** Hans Ⓜ
3 „ **Fürst** Joseph Ⓜ
47 IR. **Terdina** Ludwig Ⓜ
60 „ **Niamessny** Paul Ⓜ
60 „ **Huszka de Puszta Ferenczszálás** Eugen Dr. jur. Ⓜ
47 „ **Schreitter** Franz Ⓜ
100 „ **Vetter** Kornelius Ⓜ

Digitized by Google

1. Jänner 1900

102 IR. **Pauk** Franz Ⓜ
3 TJR. **Keissler** Felix Ritt. v. Ⓜ
60 IR. **Neustadt** Carl Ⓜ
76 „ **Novotny** Carl Ⓜ
70 „ **Rupp** Viktor Dr. jur. Ⓜ
1 TJR. **Kettenburg** Klemens Freih. von der Ⓜ
1 „ **Senn** Alois Ⓜ
74 IR. **Burdych** Gotthard Ⓜ
30 „ **Spannbauer** Ladislaus Ⓜ
57 „ **Gajczak** Stanislaus Ⓜ
51 „ **Fleischer** Joseph Ⓜ
11 „ **Patek** Rudolf Ⓜ
1 „ **Bitterlich** Ernst Ⓜ
87 „ **Janeschitz** Siegfried Ⓜ
FJB. 19 **Kóos** Julius Ⓜ
60 IR. **Lang** Béla Dr. jur. Ⓜ
22 „ **Lovrić** Anton Ⓜ
1 „ **Scheer** Alfred Ⓜ
67 „ **Szlovik** Stephan Ⓜ
53 „ **Pogačnik** Eduard Ⓜ
54 „ **Ingruber** Otto Dr. jur. Ⓜ
FJB. 10 **Hofer** Franz Ⓜ
FJB. 7 **Almoslechner** Joseph Ⓜ
57 IR. **Haimann** Anton Ⓜ
80 „ **Tomaszevszki** Stephan Ⓜ
FJB. 28 **Kosilkof** Marko Ⓜ
60 IR. **Krüger** Aladár Dr. jur. Ⓜ
6 „ **Radivojević** Duschan Ⓜ
FJB. 7 **Kubicek** Eugen Ⓜ
66 IR. **Pogány** Friedrich Dr. jur. Ⓜ
18 „ **Schlesinger** Rudolf Dr. jur. Ⓜ
60 „ **Pravadovszky** Stephan Ⓜ
76 „ **Droszt** Eduard Ⓜ
6 „ **Oprean** Georg Ⓜ
102 „ **Albrecht** Joseph Ⓜ
11 „ **Traub** Richard Ⓜ
FJB. 25 **Gilhofer** Hermann Ⓜ
1 TJR. **Mäser** Ernst Ⓜ
FJB. 8 **Stummer** Eduard Dr. phil. Ⓜ
11 IR. **Erben** Joseph Ⓜ
60 „ **Soltl** Leopold Ⓜ

1. Jänner 1900

18 IR. **Prokesch** Maximilian Ⓜ
1 „ **Morawetz** Maximilian Ⓜ
60 „ **Feldmann** Moritz Ⓜ
80 „ **Galuszkiewicz** Medard Ⓜ
11 „ **Holý** Carl Ⓜ
FJB. 23 **Boronkay** de **Boronka** Dénes Ⓜ
69 IR. **Zsobrák** Johann Dr. Ⓜ
3 TJR. **Singer** Friedrich Ⓜ
69 IR. **Kepes** Alexius Ⓜ
1 „ **Kunz** Otto Ⓜ
3 TJR. **Wolf** Robert Ⓜ
67 IR. **Matherny** Gustav Ⓜ
FJB. 8 **Welttenhiller** Carl Rit. v. Ⓜ
74 IR. **Tomaselli** Richard Ⓜ
FJB. 5 **Zahradnik** Wladislaus Ⓜ
28 IR. **Patera** Ernst Ritt. v. Ⓜ
62 „ **Csiki** László Ⓜ
69 „ **Hanel** Julius Ⓜ
82 „ **Gáll** Joseph Ⓜ
69 „ **Kiss v. Balásfalva** Albert Dr. jur. Ⓜ
101 „ **Holtzer** Aladár Ⓜ
1 „ **Rychnovsky** Artur Ⓜ
FJB. 25 **Jauernig** Gustav Ⓜ
60 IR. **Szentiványi** Eduard Ⓜ
1 „ **Sporn** Ludwig Ⓜ
67 „ **Hagen** Alfred Ⓜ
3 TJR. **Benko** Ferdinand v. Ⓜ
66 IR. **Brügler** Hugo Ⓜ
66 „ **Spitzár** Friedrich Ⓜ
1 „ **Steuer** Heinrich Ⓜ
FJB. 8 **Fischer** Johann Ⓜ Ⓒ
„ 17 **Kaltenecker** Viktor Ⓜ
„ 25 **Demuth** Ludwig Ⓜ

15. März 1900

44 IR. **Feldl** Stephan Ⓜ B. O.

1. Mai 1900

PB. 2 **Gutmannsthal - Benvenuti** Felix Ritt. v. Ⓜ

1. August 1900

4 IR. **Leisler** August Ⓜ B. O.

1. Jänner 1901

PB. 1 **Kolosy** Eugen Ⓜ
61 IR. **Beer** Paul Ⓜ
ETR. **Palm** Franz Ⓜ

1. Jänner 1901

FJB. 22 **Weiss** Alois Ⓜ Ⓒ
PB. 7 **Essigmann** Adolf Ⓜ Ⓒ
FJB. 23 **Reischl** Richard Ⓜ
33 IR. **Nyisztor** Alexander Ⓜ Ⓒ
95 „ **Krauss** Maryan Ⓜ
26 „ **Feigler** Ladislaus Ⓜ
23 „ **Weinberger** Eugen Ⓜ
49 „ **Krebs** Hieronymus Ⓜ
40 „ **Formacher** auf **Lilienberg** Alfred v. Ⓜ
30 „ **Teśla** Michael Ⓜ Ⓒ
41 „ **Fridrich** Joseph Ⓜ
25 „ **Hosztik** Eduard Ⓜ
70 „ **Sorger** Hermann Ⓜ
4 „ **Tepser** Maximilian Edl. v. Ⓜ
36 „ **Pilschke** Heinrich Ⓜ
13 „ **Swigost** Michael Ⓜ
94 „ **Sudek** Johann Ⓜ
16 „ **Brandt** Carl Ⓜ Ⓒ
22 „ **Aichinger** Johann Ⓜ
10 „ **Neumann** Carl Ⓜ Ⓒ
72 „ **Nagy** Ludwig Ⓜ
84 „ **Kraus** Siegfried Ⓜ
39 „ **Fehér** Emil Ⓜ
1 bh. IR. **Schuöcker** Anton Ⓜ
2 IR. **Spiegel** Joseph Ⓜ
50 „ **Wächter** Julius Ⓜ
PB. 5 **Berger** Wilhelm Ⓜ
ETR. **Gadringer** Leopold Dr. jur. Ⓜ
95 IR. **Lewicki** Maximilian Ⓜ
36 „ **Klug** Rudolf Ⓜ
2bh. IR. **Tschulik** Anton Ⓜ Ⓒ
49 IR. **Larwin** Johann Ⓜ
9 „ **Köhler** Franz Ⓜ
27 „ **Ausserladscheider** Joseph Ⓜ
26 „ **Collinászy** Gustav Ⓜ Ⓒ
26 „ **Skorpil** Eduard Ⓜ
FJB. 5 **Rakus** Emmerich Ⓜ
13 IR. **Meisner** Franz Ⓜ
52 „ **Schätz** Anton Ⓜ
41 „ **Horák** Eugen Ⓜ Ⓒ
3 TJR. **Krall** Alois Ⓜ Ⓒ
88 IR. **Schuldes** Moritz Ⓜ
63 „ **Loew** Hans Ⓜ
FJB. 32 **Kuchár** Géza Ⓜ
58 IR. **Baczenski** Julius Ⓜ
64 „ **Öttel** Pius Ⓜ
32 „ **Nagy** Alexander Ⓜ
47 „ **Silvestri** Johann Dr. jur. Ⓜ Ⓒ

Digitized by Google

1. Jänner 1901

19 IR. **Madarász** Koloman Ⓜ
41 „ **Baumunk** Jakob Ⓜ Ⓒ
25 „ **Kemény** Daniel Ⓜ
57 „ **Bogdas** Thomas Ⓜ
52 „ **Gara** Nikolaus Ⓜ
76 „ **Komlósy** Koloman Ⓜ
58 „ **Cibulka** Johann Ⓜ Ⓒ
1 TJR. **Heiss** Joseph Ⓜ
91 IR. **Zimmermann** Florian Ⓜ Ⓒ
102 „ **Durdil** Emil Ⓜ
57 „ **Pýkosz** Franz Ⓜ Ⓒ
6 „ **Freund** Siegfried Ⓜ
60 „ **Höllig** Gustav Ⓜ
41 „ **Preilez** Eugen Ⓜ Ⓒ
13 „ **Menschek** Eduard Ⓜ
12 „ **Schulz** Wilhelm Ⓜ
33 „ **Maszlig** Emil Ⓜ
32 „ **Agustich** Viktor v. Ⓜ
32 „ **Köhler** Julius Ⓜ
22 „ **Braunstein** Moritz Ⓜ Ⓒ
87 „ **Schrimpf** Emil Ⓜ
72 „ **Hopfer** Nándor Ⓜ
95 „ **Balicki** Leopold Ⓜ
51 „ **Palyi** Johann Ⓜ Ⓒ
97 „ **Moravc** Michael Ⓜ Ⓒ
54 „ **Müller** Ferdinand Ⓜ
33 „ **Marossy** Nikolaus Ⓜ
61 „ **Kolling** Georg Ⓜ
83 „ **Kollár** János Ⓜ
30 „ **Bachinger** Otto Ⓜ
58 „ **Karpner** Viktor Ⓜ
60 „ **Berzeviczy** Alexander Ⓜ Ⓒ
60 „ **Holiós** Julius Ⓜ
63 „ **Kövér** Carl Ⓜ
2 bh. IR. **Prek** Jakob Ⓜ
44 IR. **Eöry** Joseph Ⓜ
26 „ **Poloczek** Artur Ⓜ
21 „ **Kulik** Gottlieb Ⓜ
55 „ **Mironowicz** Eustachy Ⓜ
60 „ **Pudler** Adalbert Ⓜ Ⓒ
101 „ **Marosek** Georg Ⓜ
59 „ **Mayr** Carl Ⓜ
60 „ **Kóti** Desiderius Ⓜ
57 „ **Petka** Stanislaus Ⓜ
97 „ **Forian** Franz Ⓜ
10 „ **Horský** Joseph Ⓜ
51 „ **Benczo** Emmerich Ⓜ
12 „ **Pavlas** Koloman Ⓜ
6 „ **Rupprecht** Johann Ⓜ
22 „ **Pitosa** Anton Ⓜ Ⓒ
ETR. **Kirsch** Friedrich Ⓜ

1. Jänner 1901

86 IR. **Csapláros** Géza Ⓜ
14 „ **Wurm** Matthias Ⓜ
49 „ **Solterer** Rudolf Ⓜ
41 „ **Serfas** Valerius Ⓜ
2 bh. IR. **Hirsch** Julius Ⓜ
73 IR. **Malý** Thaddäus Ⓜ
77 „ **Kołodnicki** Ämilian Ⓜ
3 „ **Niemetz** Hubert Ⓜ
15 „ **Wittmann** Samuel Ⓜ
9 „ **Schubert** Raphael Ⓜ
41 „ **Halip** Aurelian Ⓜ
53 „ **Graf** Albert Ⓜ
47 „ **Brandner** Johann Ⓜ
5 „ **Bakulo** Géza Ⓜ
25 „ **Zacher** Stephan Ⓜ Ⓒ
44 „ **Csák-Ehrenreich** Viktor Ⓜ
94 „ **Münnich** Franz Ⓜ
67 „ **Eger** Eugen Ⓜ
55 „ **Bučar** Joseph Ⓜ
61 „ **Egg** Franz Ⓜ
62 „ **Richtzeit** Albert Ⓜ
77 „ **Koepf** Anton Ritt. v. Ⓜ
87 „ **Quantschnigg** Thomas Ⓜ Ⓒ
49 „ **Merth** recte **Mörth** Franz Ⓜ
3 bh. IR. **Kankovský** Alois Ⓜ
87 IR. **Wurmbrand** Joseph Ⓜ
53 „ **Marković** Anton Ⓜ Ⓒ
58 „ **Mischitz** Franz Ⓜ
84 „ **Forster** Veit Ⓜ Ⓒ
FJB. 1 **Hölzel** Gustav Ⓜ
43 IR. **Mály** Johann Ⓜ
2 bh. IR. **Smath** Ehrenfried Ⓜ Ⓒ
81 IR. **Bar** Peter Ⓜ
FJB. 4 **Czerwinski** Árpád Ⓜ
38 IR. **Bödy** Zoltán Ⓜ Ⓒ
84 „ **Baldauf** Friedrich Ⓜ
73 „ **Ingrisch** Franz Ⓜ
29 „ **Šupica** Milan Ⓜ
6 „ **Ott** Carl Ⓜ
2 TJR. **Schubert** Otto Ⓜ
96 IR. **Pillepich** Ennio Ⓜ
91 „ **Pihert** Heinrich Dr. jur. Ⓜ
72 „ **Puskás** v. **Ditró** Koloman Ⓜ Ⓒ
18 „ **Watznauer** Richard Ⓜ
8 „ **Koloc** Jaroslav Ⓜ Ⓒ
8 „ **Friess** Adolf Ⓜ
ETR. **Strnad** Carl Ⓜ
44 IR. **Kovácsics** Carl Ⓜ
33 „ **Roiszinger** Aurel Ⓜ

1. Jänner 1901

14 IR. **Bartowski** Carl Ⓜ Ⓒ
67 „ **Korach** Leo Ⓜ
25 „ **Seidner** Michael Ⓜ
69 „ **Mittelmann** Bartholomäus Ⓜ
30 „ **Jaworski** Franz Ⓜ
86 „ **Hofer** Viktor Ⓜ
8 „ **Prosinger** Hubert Ⓜ
13 „ **Kühnel** Wenzel Ⓜ
8 „ **Heger** Raimund Ⓜ
3 „ **Šabart** Joseph Ⓜ
69 „ **Bauer** August Ⓜ Ⓒ
1 „ **Grünwald** Artur Ⓜ
1 bh. IR. **Irovics** Thomas Ⓜ
3 IR. **Indruch** Franz Ⓜ
30 „ **Willmitzer** Friedrich Ⓜ
48 „ **Kmosko de Bernicze** Géza Ⓜ
80 „ **Szydłowski** Kasimir Ⓜ
102 „ **Kornfeld** Rudolf Ⓜ
56 „ **Neoral** Heinrich Ⓜ
55 „ **Steiner** Emil Ⓜ
40 „ **Gliha** Engelbert Ⓜ
51 „ **Győző** Adolf Ⓜ
55 „ **Hopfgartner** Walter Ritt. v. Ⓜ
31 „ **Lázár** Michael Ⓜ Ⓒ
17 „ **Perne** Ignaz Ⓜ
101 „ **Földessy** Ludwig Ⓜ
56 „ **Mattausch** Georg Ⓜ
90 „ **Wiśnicki** Johann Ⓜ
54 „ **Krenes** Heinrich Ⓜ
3 bh. IR. **Krause** Kornell Ⓜ
37 IR. **Dezső** Eugen Ⓜ
16 „ **Magen** Siegmund Ⓜ
83 „ **Schramek** Emil Ⓜ
68 „ **Drechsler** Julius Ⓜ
101 „ **Weress** v. **Kövend** Zoltán Ⓜ
101 „ **Krum** Konrad Ⓜ
95 „ **Machnowski** Felix Ⓜ Ⓒ
88 „ **Fischer** Ignaz Ⓜ
7 „ **Drabesch** Georg Ⓜ
PB. 5 **Őrley** Leopold Ⓜ
ETR. **Reichel** Johann Ⓜ
„ **Kubasta** Friedrich Ⓜ
„ **Kollek** Paul Ⓜ
„ **Altmann** Franz Ⓜ
„ **Michalek** Julius Ⓜ
„ **Hölzlhuber** Franz Ⓜ
„ **Lalouschek** Franz Ⓜ
„ **Liebsch** Johann Ⓜ
„ **Čermák** Albert Ⓜ
PB. 2 **Ráskai** Adalbert Ⓜ
ETR. **Koller** Friedrich Ⓜ

Digitized by Google

1. Jänner 1901

ETR. **Punzet** Joseph Ⓜ Ⓒ
„ **Kirpal** Anton Ⓜ
„ **Czekansky** Franz Ⓜ
„ **Kirchberger** Carl Ⓜ
„ **Klein** Otto Ⓜ
„ **Stessel** Rudolf Ⓜ
„ **Schinko** Ignaz Ⓜ
„ **Nacovsky** Maximilian
PB. 15 **Windholz** Markus Ⓜ
ETR. **Schmitt** Ferdinand Ⓜ
PB. 9 **Hantke** Viktor Ⓜ
ETR. **Borovička** Hubert Ⓜ
40 IR. **Haimann** Leopold Ⓜ
90 „ **Maschat** Joseph Dr. jur. Ⓜ
11 „ **Fantl** Richard Ⓜ
97 „ **Goldschmied** Jakob Ⓜ
ETR. **Schön** Otto Ⓜ
„ **Hlez** Johann Ⓜ
93 IR. **Schmidt** August Ⓜ
32 „ **Riemer** Markus Ⓜ
ETR. **Berta** Carl Ⓜ
„ **Nardelli** Johann Ⓜ
88 IR. **Hahn** Oskar Ⓜ
ETR. **Kubat** Joseph Ⓜ
32 IR. **Čimponeriu** Dionys Ⓜ
9 „ **Stránský** Alfred Ⓜ
80 „ **Kunz** Richard Ⓜ
31 „ **Bottyán** Joseph Ⓜ
33 „ **Schön** Oskar Ⓜ
11 „ **Wild** Leopold Ⓜ Ⓒ
23 „ **Takács** Ignaz Ⓜ
80 „ **Werner** Carl Ⓜ
62 „ **Holló** Carl Ⓜ
81 „ **Lemberger** Hans Ⓜ
12 „ **Taglicht** Franz Ⓜ
84 „ **Hofegger** Franz Ⓜ
8 „ **Kaller** Franz Ⓜ
35 „ **Baumgartl** Carl Ⓜ
FJB. 17 **Brix** Eugen Ⓜ
32 IR. **Deutsch** Moritz Ⓜ
48 „ **Hojtásch** Carl Ⓜ
40 „ **Singer** Ludwig Ⓜ
FJB. 19 **Bican** Joseph Ⓜ
63 IR. **Sanchen** Carl Ⓜ
PB. 2 **Demmer** Hans Ⓜ
4 TJR. **Kassberger** Franz Ⓜ
3 IR. **Falkovsky** Carl Ⓜ
76 „ **Klinger** Siegmund Ⓜ
13 „ **Ptaszek** Andrej Ⓜ
32 „ **Plachy** Eugen Ⓜ
76 „ **Lehner** Emmerich Ⓜ
45 „ **Klötzer** Paul Ⓜ
93 „ **Feigel** Bertold Dr. jur. Ⓜ Ⓒ

1. Jänner 1901

1 TJR. **Neviczky** Miron Ⓜ
74 IR. **Richter** Oswald Ⓜ
13 „ **Jellinek** Adolf Ⓜ
95 „ **Tenzer** Isidor Ⓜ
84 „ **Capesius** Oskar Ⓜ
34 „ **Grünwald** Armin Ⓜ
FJB. 1 **Juppe** Ernst Ⓜ
52 IR. **Steiner** Heinrich Ⓜ
29 „ **Goldfahn** Géza Ⓜ
FJB. 19 **Reicher** Rudolf Ⓜ Ⓒ
51 IR. **Thomás** Ernst Ⓜ
45 „ **Göbelt** Joseph Ⓜ
30 „ **Gerber** Richard Ⓜ
49 „ **Klang** Heinrich Dr. jur. Ⓜ Ⓒ
3 TJR. **Kräutner** Emil Ⓜ
65 IR. **Lábos** Adalbert Ⓜ Ⓒ
67 „ **Moesz** Gustav Ⓜ
73 „ **Reichert** Carl Ⓜ
59 „ **Dimitz** Joseph Ⓜ Ⓒ
2 TJR. **Wachter** Hermann Ⓜ
52 IR. **Föglein** Vinzenz Ⓜ
7 „ **Hirschmann** Joseph Ⓜ Ⓒ
45 „ **Ruppert** Wilhelm Ritt v. Ⓜ
1 TJR. **Simonek** Gotthard Ⓜ Ⓒ
88 IR. **Bärmann** Hugo Ⓜ
74 „ **Herrmann** Rudolf Ⓜ
94 „ **Dworan** Franz Ⓜ
76 „ **Weiss** Artur Ⓜ
62 „ **Spillenberg** v. **Hadusfalva** Barnabas Ⓜ Ⓒ
77 „ **Swieżawski** Kasimir Ⓜ
23 „ **Schwarz** Ernst Ⓜ
67 „ **Póra** Johann Ⓜ Ⓒ
38 „ **Kolozsváry-Kiss** Franz Ⓜ
FJB. 19 **Thaly** v. **Széchy-Sziget** Gabriel Ⓜ
45 IR. **Birnbacher** Rupert Ⓜ
73 „ **Kühni** Franz Ⓜ
7 „ **Klempier** Friedrich Ⓜ
FJB. 22 **Keller** Joseph Dr. jur. Ⓜ
56 IR. **Wytrzens** Leo Ⓜ
4 „ **Vavrovsky** Viktor Ⓜ
43 „ **Löwy** Salomon Ⓜ
102 „ **Greipel** Alois Ⓜ
93 „ **Oborny** Hugo Ⓜ
91 „ **Schicki** Emil Ⓜ
16 „ **Seifert** Franjo Dr. jur. Ⓜ
4 „ **Hietsch** Julius Ⓜ Ⓒ

1. Jänner 1901

27 IR. **Schnurrer** Theodor Ⓜ
102 „ **Veverka** Wenzel Ⓜ
23 „ **Glauber** Joseph Ⓜ
FJB. 30 **Jellinek** Artur Ⓜ
37 IR. **Biró** Eugen Ⓜ
ETR. **Salivar** Adolf Ⓜ
8 IR. **Anger** Joseph Ⓜ
1 TJR. **Wahliss** Erich Ⓜ
3 „ **Erlabacher** Angelus Ⓜ
68 IR. **Stadler** Isidor Ⓜ
64 „ **Voina** Demetrius Ⓜ
2 TJR. **Sieger** Ernst Ⓜ
67 IR. **Beszkid** Stephan Dr. jur. Ⓜ
32 „ **Bienerth** Gustav Ⓜ
68 „ **Molnár** Eugen Ⓜ
84 „ **Stötzer** Robert Ⓜ
55 „ **Ellen** Isidor Ⓜ
33 „ **Schreiber** Nikolaus Dr. jur. Ⓜ
26 „ **Weber** Johann Ⓜ
FJB. 21 **Wagner** Jakob Ⓜ
4 IR. **Löwe** Otto Ⓜ
FJB. 20 **Stangl** Hugo Ⓜ
96 IR. **Zupanc** Johann Ⓜ
4 TJR. **Schauberger** Siegmund Ⓜ
3 IR. **Sasowsky** Joseph Ⓜ
37 „ **Bozóky** Géza Dr. jur. Ⓜ Ⓒ
2 TJR. **Rittler** Theodor Dr. jur. Ⓜ
22 IR. **Steinpach** Alfred Ⓜ Ⓒ
6 „ **Hočevar** Kuno Ⓜ
54 „ **Schneck** Siegfried Ⓜ
45 „ **Lukovnjak** Carl Ⓜ
FJB. 7 **Mesarović** Slavko Ⓜ
3 TJR. **Handl** Johann Ⓜ
102 IR. **Petříček** Joseph Ⓜ
13 „ **Havranek** Georg Ⓜ
68 „ **Hoffmann** Géza Ⓜ
15 „ **Feifel** Hugo Ⓜ
52 „ **Fischer** Matthias Ⓜ Ⓒ
40 „ **Mészáros** Johann Ⓜ
19 „ **Tuboly** Ludwig Ⓜ
39 „ **Leöwy** Albert Ⓜ
35 „ **Tilp** Anton Ⓜ
1 TJR. **Oberhueber** Johann Ⓜ
9 IR. **Frank** Julius Ⓜ
35 „ **Popper** Theodor Ⓜ
58 „ **Eisenstein** Alfred Ⓜ
65 „ **Steiger** Adalbert Ⓜ Ⓒ
94 „ **Rössler** Franz Ⓜ
23 „ **Herzl** Artur Ⓜ

Digitized by Google

1. Jänner 1901

FJB. 23 **Zakariás** Emanuel Dr. jur. Ⓜ
84 IR. **Pichler** Johann Ⓜ
81 „ **Reines** Jakob Dr. jur. Ⓜ
14 „ **Zachistal** Adolf Dr. jur. Ⓜ
77 „ **Kukawski** Ignaz Ⓜ Ⓒ
FJB. 31 **Kuestrich** Johann Ⓜ
23 IR. **Koltai** Matthias Ⓜ
33 „ **Filop** Andreas Ⓜ Ⓒ
1 TJR. **Kastner** Alois Ⓜ
4 IR. **Hinterberger** Alois Ⓜ Ⓒ
20 „ **Stern** Moritz Ⓜ
80 „ **Laz** Kasimir Ⓜ
10 „ **Drezinski** Carl Ⓜ
FJB. 16 **Pavlovsky** Otto Ⓜ
95 IR. **Holobut** Siegmund Ⓜ Ⓒ
FJB. 31 **Blümel** Franz Ⓜ
55 IR. **Schafranek** Jakob Ⓜ
90 „ **Rydel** Joseph Ⓜ
3 „ **Thöröz** Eugen Ⓜ
54 „ **Rehořka** Wenzel Ⓜ Ⓒ
1 „ **Böhm** Leo Ⓜ
FJB. 8 **Schafarik** Oskar Ⓜ
28 IR. **Hala** Eduard Ⓜ
33 „ **Reisinger** Franz Dr. jur. Ⓜ
95 „ **Bittmann** Artur Ⓜ
52 „ **Singer** Artur Ⓜ
76 „ **Polgár** Koloman Ⓜ
26 „ **Gasparik** Franz Ⓜ
53 „ **Grünwald** Johann Ⓜ
22 „ **Lana** Lino Ⓜ Ⓒ
14 „ **Girjcek** Friedrich Ⓜ
8 „ **Hradetzky** Viktor Ⓜ
98 „ **Sobotka** Leo Ⓜ
74 „ **Sládek** Wenzel Ⓜ
3 „ **Širek** Wenzel Ⓜ
55 „ **Meizer** Isaak Ⓜ
100 „ **Blahut** Ludwig Ⓜ
101 „ **Grabner** Emil Ⓜ
15 „ **Ženišek** Friedrich Ⓜ
76 „ **Reder** Ferdinand Ⓜ
65 „ **Székely** Emmerich Ⓜ
52 „ **Szalai** August Ⓜ Ⓒ
46 „ **Harsányi** Koloman Ⓜ
FJB. 11 **Heimler** Carl Ⓜ
96 IR. **Fischer** Gustav Ⓜ
3 TJR. **Viero** Giuseppe Ⓜ
80 IR. **Kwieciński** August Ⓜ
64 „ **Messinger** Moritz Dr. jur. Ⓜ
84 „ **Lenz** Franz Ⓜ

1. Jänner 1901

2 TJR. **Ertl** Franz Ⓜ
46 IR. **Schenk** Joseph Ⓜ
47 „ **Gierth** Heinrich Dr. jur. Ⓜ
54 „ **Reiter** Hugo Ⓜ
27 „ **Richter** Hans Ⓜ
2 TJR. **Hiller** Erich Ⓜ
FJB. 29 **Zahn** Oskar Ⓜ
99 IR. **Buchberger** Ferdinand Ⓜ
55 „ **Rösch** Ferdinand Dr. jur. Ⓜ Ⓒ
95 „ **Kranner** Julius Ⓜ
47 „ **Haaga** Ernst Dr. phil Ⓜ
24 „ **Horschitz** Oskar Ⓜ
3 „ **Lusar** Carl Ⓜ
22 „ **Lanz** Anton Ⓜ
70 „ **Momirović** Welimir Ⓜ
30 „ **Manafeld** Wenzel Ⓜ
24 „ **Kubitschke** Carl Ⓜ
92 „ **Kölbl** Eduard Ⓜ
77 „ **Kopernicki** Marcell Ⓜ
100 „ **Stosius** Leo Ⓜ
77 „ **Reizes** Osias Dr. jur. Ⓜ Ⓒ
19 „ **Günther** Julius Dr. jur. Ⓜ
80 „ **Kreiner** Joseph Ⓜ
30 „ **Schwarz** Julius Ⓜ
95 „ **Herdegen** Ferdinand Ⓜ Ⓒ
44 „ **Gaál** Elemér Ⓜ
37 „ **Hevesi** Alexander Ⓜ
76 „ **Kirnbauer** Ludwig Ⓜ Ⓒ
99 „ **Schwarz** Edmund Ⓜ
80 „ **Hagen** Carl Ⓜ
47 „ **Eisendle** Joseph Ⓜ
55 „ **Zahajkiewicz** Wladimir Ⓜ
39 „ **Németh** Zoltán Ⓜ
56 „ **Guttenstein** Franz Ⓜ
95 „ **Koch** Ernst Ⓜ
4 TJR. **Miani** Joseph Ⓜ
9 IR. **Drucker** Richard Ⓜ
64 „ **Bender** Otto Ⓜ
FJB. 30 **Thenen** Markus Ⓜ
75 IR. **Kreysa** Franz Ⓜ
49 „ **Huber** Johann Dr. jur. Ⓜ
22 „ **Stanič** Demeter Ⓜ Ⓒ
46 „ **Szász** Géza Ⓜ
100 „ **Panzner** Franz Dr. jur. Ⓜ Ⓒ

1. Jänner 1901

80 IR. **Teischer** Engelbert Ⓜ
78 „ **Pekánovich** Vinzenz Ⓜ
2 bh. IR. **Reicher** Alexander Ⓜ
71 IR. **Tekula** Franz Ⓜ
FJB. 25 **Baumgartner** Johann Ⓜ
47 IR. **Koch** Franz Ⓜ
61 „ **Gyenes** Eduard Ⓜ
4 TJR. **Polzer** Eduard Ⓜ
20 IR. **Dubsky** Artur Ⓜ
FJB. 13 **Ragetté** Oskar Ⓜ Ⓒ
56 IR. **Putzker** Viktor Ⓜ
89 „ **Hackl** Heinrich Ⓜ
49 „ **Grauer** Bruno Dr. jur. Ⓜ
98 „ **Weinberg** Emil Dr. jur. Ⓜ
56 „ **Paravicini** Otto Ⓜ
10 „ **Weeber** Paul Ⓜ
1 TJR. **Heller** Carl Ⓜ
40 IR. **Mazánek** Emanuel Ⓜ
80 „ **Borzemski** Eduard Ⓜ
12 „ **Spitznagel** Ludwig Ⓜ
37 „ **Löwenstein** Alois Ⓜ
100 „ **Schlesinger** Heinrich Ⓜ
FJB. 24 **Algay** Wilhelm Ⓜ
26 IR. **Raksanyi** Samuel Ⓜ
FJB. 1 **Weiss** Franz Ⓜ
41 IR. **Popowicz** Dormidond a Leon Ⓜ Ⓒ
52 „ **Herczeg** Alfred Ⓜ
46 „ **Luiszer** Eugen Ⓜ
82 „ **Szőke** Eugen Ⓜ
46 „ **Egressi** Desiderius Ⓜ
38 „ **Steinbach** Florian Ⓜ Ⓒ
31 „ **Daneszku** Alexander Ⓜ
bh. FJB. **Figurić** Stephan Ⓜ
49 IR. **Allgäuer** Johann Ⓜ
10 „ **Tkačik** Theodor Ⓜ
57 „ **Mašera** Franz Ⓜ
77 „ **Nase** Johann Ⓜ
38 „ **Palugyay** Franz v. Ⓜ
FJB. 28 **Schuster** Albert Ⓜ
31 IR. **Elies (Elliás)** Samuel Ⓜ Ⓒ
57 „ **Lukesch** Joseph Ⓜ
FJB. 16 **Lackner** Stephan Ⓜ
56 IR. **Niklas** Rudolf Ⓜ
95 „ **Rottenstein** Simon Ⓜ
52 „ **Papp** Anton Dr. jur. Ⓜ Ⓒ
58 „ **Salzer** Felix Ⓜ Ⓒ
87 „ **Haunold** Anton Ⓜ

Digitized by Google

1. Jänner 1901

76 IR. **Engelsmann** Franz Ⓜ Ⓒ
100 „ **Weiss** Richard Ⓜ
57 „ **Wartha** Franz Ⓜ
90 „ **List** Johann Ⓜ
15 „ **Kohlrausch** Ernst Ⓜ
34 „ **Kunsch** Johann Ⓜ Ⓒ
76 „ **Pinter** Ernő Ⓜ
6 „ **Zajec** Rudolf Ⓜ
FJB. 2 **Rösler** Ernst Ⓜ
26 IR. **Tamás** Franz Ⓜ Ⓒ
51 „ **Schuth** Heinrich Ⓜ
78 „ **Friedmann** David Ⓜ
38 „ **Sztik** Wilhelm Ⓜ
101 „ **Löwy** Eugen Ⓜ
59 „ **Grundei** Johann Ⓜ Ⓒ
24 „ **Iesleib** Carl Ⓜ
1 TJR. **Huber** Otto Ⓜ
4 IR. **Weilsch** Maximilian Ⓜ
89 „ **Heller** Eduard Ⓜ
FJB. 4 **Vesely** Carl Ⓜ
86 IR. **Katona** Adalbert Ⓜ
47 „ **Zwanziger** Hugo Ⓜ
FJB. 9 **Szalay** Ludwig v. Ⓜ
80 IR. **Fischer** Ignaz Ⓜ
FJB. 25 **Mayer** v. **Maybach** Paul Ritt. Ⓜ
16 IR. **Hodobay** Emil Ⓜ Ⓒ
50 „ **Bereczki** Ludwig Ⓜ
84 „ **Falkensammer** Johann Ⓜ
80 „ **Schadek** v. **Degenburg** Raoul Ⓜ
73 „ **Porsche** Carl Ⓜ
55 „ **Brüll** Oskar Ⓜ
84 „ **Beranek** Wilhelm Ⓜ
67 „ **Jelencsik** Carl Ⓜ
74 „ **Seifert** Anton Ⓜ
20 „ **Deutsch** Julius Ⓜ
37 „ **Csóty** Anton Ⓜ
73 „ **Rümler** Carl Ⓜ
85 „ **Petőcz** Carl Dr. jur. Ⓜ
FJB. 20 **Ott** Rudolf Ⓜ
1 IR. **Weisshuhn** Felix Ⓜ
55 „ **Deutsch** Hugo Ⓜ
76 „ **Frank** Friedrich Ⓜ
8 „ **Fuchs** Franz Ⓜ
49 „ **Zels** Otto Ⓜ
FJB. 5 **Lohner** Franz Ⓜ
47 IR. **Aprisanig** Felixian Ⓜ
56 „ **Thöny** Friedrich Ⓜ
20 „ **Fröhlich** Gustav Ⓜ
40 „ **Habermann** Oskar Ⓜ
37 „ **Tucsek** Leopold Ⓜ
102 „ **Hochweber** Konrad Ⓜ

1. Jänner 1901

56 IR. **Steinhard** Arnold Ⓜ
67 „ **Ungár** Koloman Dr. jur. Ⓜ
44 „ **Mihálffy** Dionysius Ⓜ
45 „ **Laber** Carl Ⓜ
FJB. 8 **Pogatschnig** Joseph Ⓜ
78 IR. **Pausch** Carl Ⓜ
4 bh. IR. **Nagy** Desiderius Ⓜ
98 IR. **Bučok** Milan Ⓜ
5 „ **Dan** Emil Dr. jur. Ⓜ
FJB. 20 **Schindler** Hugo Ⓜ
67 IR. **Doby** Samuel Ⓜ
44 „ **Fischhof** Alexander Ⓜ
32 „ **Girardi** Rudolf Ⓜ
28 „ **Nánási** Andreas Ⓜ
26 „ **Zwillinger** Franz Dr. jur. Ⓜ
68 „ **Szőllősi** Armin Ⓜ
82 „ **Angi** Ernst Ⓜ Ⓒ
FJB. 10 **Millner** Hans Ⓜ
54 IR. **Galbavy** Anton Ⓜ
97 „ **Althaller** Maximilian Ⓜ
1 TJR. **Tschurtschenthaler** Ernst v. Ⓜ
5 IR. **Sutka** Paul Ⓜ Ⓒ
15 „ **Klimowicz** Adam Ⓜ
3 „ **Benedikt** Moritz Ⓜ
76 „ **Angermayer** Carl Ⓜ
77 „ **Michler** Rudolf Dr. jur. Ⓜ
12 „ **Ferber** Andor Ⓜ
62 „ **Trebitsch** Dionysius Ⓜ
85 „ **Fejér** Alexander Ⓜ
80 „ **Klein** Maximilian Ⓜ
80 „ **Engelsmann** Albin Ⓜ
3 „ **Dub** Alfred Ⓜ
55 „ **Strassmann** Oskar Ⓜ
48 „ **Karácsony** Koloman Ⓜ
2 „ **Malcher** Rudolf Ⓜ
85 „ **Hajnal** Alexander Ⓜ
77 „ **Kammerer** Emil Ⓜ
67 „ **Tinschmidt** Emil Ⓜ
17 „ **Merk** Otto Ⓜ Ⓒ
86 „ **Csajkás** Michael Ⓜ Ⓒ
60 „ **Szegö** Ödön Ⓜ
96 „ **Steiner** Leopold Ⓜ
4 TJR. **Bohr** Konstantin Ⓜ
57 IR. **Schlesinger** Theodor Ⓜ
45 „ **Fogolyán** Lukas Ⓜ
85 „ **Widder** Menhardt Ⓜ
47 „ **Knobloch** Maximilian Ⓜ
46 „ **Winkler** Michael Ⓜ
56 „ **Rieger** Kamillo Ⓜ Ⓒ
80 „ **Krause** Joseph Ⓜ

1. Jänner 1901

FJB. 21 **Kohler** Carl Ⓜ
56 IR. **Gschöpf** Erich Ⓜ
67 „ **Egermann** Árpád Ⓜ
68 „ **Kollech** Ignaz Ⓜ
85 „ **Szeder** Stephan Ⓜ
59 „ **Ziegeleder** Justus Ⓜ
1 „ **Wluka** Johann Ⓜ Ⓒ
100 „ **Jovanović** Viktor Ⓜ
56 „ **Bunzl** Moritz Ⓜ
66 „ **Wirtschafter** Bernát Ⓜ
26 „ **Hay** Julius Ⓜ Ⓒ
101 „ **Rósinger** Stephan Ⓜ
80 „ **Uhlmann** Joseph Ⓜ
80 „ **Wesselsky** Ludwig Ⓜ
FJB. 7 **Breznig** Adolf Ⓜ
„ 16 **Priester** Leo Ⓜ
23 IR. **Blau** Ernst Ⓜ
16 „ **Bingas** Joseph Ⓜ Ⓒ
90 „ **Deabis** Ignaz Ⓜ
9 „ **Merker** Adolf Ⓜ
77 „ **Sugg** Hugo Ⓜ
FJB. 25 **Prokesch** Franz Ⓜ
84 IR. **Hank** Joseph Ⓜ
59 „ **Kick** Carl Dr. jur. Ⓜ
100 „ **Reinthaller** Franz Ⓜ
10 „ **Slavotinek** Stephan Ⓜ
6 „ **Judt** Carl Ⓜ
93 „ **Pichler** Franz Ⓜ
45 „ **Löschner** Joseph Ⓜ
FJB. 5 **Fiedler** Artur Ⓜ
6 IR. **Groszmann** Carl Ⓜ
34 „ **Holl6si** Andor Ⓜ
30 „ **Männhardt** Julius Ⓜ
89 „ **Pisko** Oskar Ⓜ
87 „ **Eichler** Robert Ⓜ
FJB. 9 **Oberstrasser** Joseph Ⓜ
26 IR. **Dworžak** Heinrich Ⓜ
PB. 15 **Tosoni-Pittoni** Franz Ⓜ
49 IR. **Scheidt** Géza Ⓜ
44 „ **Schilhan** Ladislaus Ⓜ
38 „ **Perényi** Siegmund Ⓜ
76 „ **Mihály** Emmerich Dr. jur. Ⓜ
19 „ **Halász (Hirschfeld)** Samuel Ⓜ
63 „ **Imecs** Elias Ⓜ
22 „ **Živković** Leopold Ⓜ Ⓒ
57 „ **Köckert** Carl Ⓜ
9 „ **Hanaček** Emil Ⓜ
78 „ **Epštein** Robert Ⓜ
84 „ **Konradt** Ottokar Ⓜ
36 „ **Titl** Carl Ⓜ Ⓒ
102 „ **Falada** Emil Ⓜ

Digitized by Google

1. Jänner 1901

15 IR. **Wronka** Marian Ⓜ
71 „ **Stekláč** Joseph Ⓜ
72 „ **Lőwinger** Géza Ⓜ
27 „ **Leicht** Richard Ⓜ
62 „ **Jedlicska** Stephan Ⓜ
67 „ **Edinger** Siegmund Ⓜ
43 „ **Zohner** Othmar Ⓜ
53 „ **Urbany** Franz Ⓜ Ⓒ
99 „ **Spinar** Joseph Ⓜ
93 „ **Mück** Ernst Ⓜ
62 „ **Mayerffy** Georg Ⓜ
36 „ **Hübner** Rudolf Ⓜ
57 „ **Walencinowicz** Adolf Ⓜ
34 „ **Heuffel** Robert Ⓜ
58 „ **Urbanek** Johann Ⓜ
55 „ **Bukovszky** Viktor Ⓜ
53 „ **Lengyel** Adalbert Ⓜ
100 „ **Graf** Moritz Ⓜ
90 „ **Hemala** Franz Ⓜ
47 „ **Müller** Heinrich Ⓜ
26 „ **Sacher** Robert Dr. jur. Ⓜ
100 „ **Tröster** Joseph Ⓜ
FJB. 29 **Seidner** Moritz Ⓜ
„ 2 **Kleinert** Gustav Ⓜ
69 IR. **Urbányi** Gustav Ⓜ
62 „ **Künstler** Alexander Ⓜ
53 „ **Sohön** Stanislaus Ⓜ
58 „ **Zeithammer** August Dr. jur. Ⓜ
FJB. 32 **Bródy** Andreas Ⓜ
62 IR. **Déry** Ernst Ⓜ
14 „ **Gruber** Joseph Ⓜ Ⓒ
8 „ **Prošek** Wenzel Ⓜ
98 „ **Filipi** Joseph Ⓜ
2 TJR. **Schlichter** Carl Ⓜ
22 IR. **Adorján** Leopold Ⓜ
72 „ **Szemler** Franz Ⓜ
30 „ **Cmyral** Matthias Ⓜ
89 „ **Steidl** Anton Ⓜ
81 „ **Galitzenstein** Rudolf Ⓜ
34 „ **Fövényesi** Elemér Ⓜ
19 „ **Papássy** Elemér Ⓜ Ⓒ
40 „ **Kellner** Ernst Ⓜ
90 „ **Stanovich** Friedrich Ⓜ
77 „ **Hámos (Hirtenstein)** Adalbert Ⓜ
66 „ **Weinstein - Borszéki** Maximilian Ⓜ
14 „ **Binder** Julius Ⓜ Ⓒ
9 „ **Matoušek** Gottlieb Ⓜ
2 TJR. **Eisenstädter** Maximilian Ⓜ
95 IR. **Déri** Emil Ⓜ

1. Jänner 1901

69 IR. **Totin** Andreas Ⓜ Ⓒ
41 „ **Mühlberg** Oskar Ⓜ
14 „ **Lang** Anton Ⓜ
20 „ **Adler** Béla Ⓜ Ⓒ
FJB. 24 **Rösler** Thomas Ⓜ
10 IR. **Platzer** Carl Ⓜ Ⓒ
FJB. 30 **Sokola** Johann Ⓜ
77 IR. **Königstein** Artur Ⓜ
98 „ **Jelinek** Wenzel Ⓜ
94 „ **Král** Robert Ⓜ
68 „ **Berger** Ignaz Ⓜ
58 „ **Latzko** Wilhelm Ⓜ
94 „ **Niklas** Friedrich Ⓜ
73 „ **Merten** Carl Ⓜ
78 „ **Czerniawski** Eduard Ⓜ
4 TJR. **Zaunmüller** Maximilian Ⓜ
54 IR. **Horowitz** Felix Ⓜ
12 „ **Einbeck** Johann Ⓜ
78 „ **Sonna** Raimund Ⓜ
60 „ **Scholtz** Theodor Ⓜ
21 „ **Rüki** Anton Ⓜ
90 „ **Ottmann** Wladimir Ⓜ
2 „ **Draskóczy** Gabriel Ⓜ Ⓒ
52 „ **Leskó** Ludwig Ⓜ
83 „ **Szepesi** Carl Ⓜ
58 „ **Löwy** Artur Ⓜ
77 „ **Löwenthal** Hans Ⓜ
FJB. 12 **Čechák** Jaroslav Ⓜ
64 IR. **Taninecz** Johann Ⓜ Ⓒ
44 „ **Eppinger** Maximilian Ⓜ
2 „ **Szilágyi** Ladislaus Dr. jur. Ⓜ
62 „ **Csernátoni** Aladár Ⓜ Ⓒ
16 „ **Mazzura** Leo Dr. jur. Ⓜ
22 „ **Karstulović** Johann Ⓜ
3 bh. IR. **Poljaševič** Stanko Ⓜ
74 IR. **Schmidt** Alfred Ⓜ
FJB. 7 **Gyikós** Michael Ⓜ
95 IR. **Dąbrowski** Johann Ⓜ
58 „ **Urban** Otto Ⓜ
67 „ **Wick** Rudolf Ⓜ
55 „ **Bilski** Miecislaus Ⓜ
2 „ **Rákos** Dionysius Ⓜ
12 „ **Szarvas** Franz Ⓜ
96 „ **Pinter** Ziga Ⓜ
82 „ **Csánk** Desiderius Dr. jur. Ⓜ
18 „ **Novotny** Joseph Ⓜ
3 TJR. **Trentini** Giovanni Ⓜ
80 IR. **Nejedlý** Wilhelm Ⓜ
57 „ **Hoffmann** Eugen Ⓜ
18 „ **Rosenfeld** Paul Ⓜ

1. Jänner 1901

19 IR. **Kuhn** Menyhért Ⓜ
FJB. 17 **Ressel** Rudolf Ⓜ
41 IR. **Gaina** Garabeth Ⓜ Ⓒ
9 „ **Bikár** Milan Ⓜ Ⓒ
16 „ **Budisavljević** Milan Ⓜ
4 TJR. **Straberger** Theodor Ⓜ
38 IR. **Faragó** Markus Dr. jur. Ⓜ
24 „ **Moderer** Robert Ⓜ Ⓒ
53 „ **Serényi** Siegmund Ⓜ
43 „ **Schummer** Alexander Ⓜ
80 „ **Wendt** Carl Ⓜ
77 „ **Klug** Franz Ⓜ
30 „ **Deutsch** Richard Ⓜ
42 „ **Krombholz** Friedrich Ⓜ
5 „ **Rosenthal** Julius Ⓜ
85 „ **Édes** Endre Ⓜ
19 „ **Wippler** Ignaz Ⓜ
FJB. 23 **Hegedüs de Lápos** Zoltán Ⓜ
9 IR. **Bruckmühler** Johann Ⓜ
13 „ **Flossmann** Anton Ⓜ
20 „ **Ausländer** rekte **Winter** Isaak Ⓜ
25 „ **Reich** Julius Ⓜ
41 „ **Schmucker** Maximilian Ⓜ Ⓒ
11 „ **Alapi** Adalbert Ⓜ
77 „ **Jellenz** Adalbert Ⓜ
95 „ **Biro** Géza Ⓜ
26 „ **Tóth** Alexander Ⓜ
25 „ **Schwitzer** Robert Ⓜ
58 „ **Kiss** Lázár Ⓜ
79 „ **Frank** Ernst Ⓜ
31 „ **Granitz** Adolf Ⓜ
25 „ **Weiss** Friedrich Ⓜ
1 bh. IR. **Budimirović** Juro Ⓜ
14 IR. **Lederbauer** Anton Ⓜ Ⓒ
99 „ **Odehnal** Jaroslaus Ⓜ
77 „ **Josch** Eduard Ritt. v. Dr. jur. Ⓜ
70 „ **Mijatović** Milosch Ⓜ
27 „ **Schönherr** Artur Ⓜ
58 „ **Benesch** Ludwig Ⓜ
91 „ **Rákos** Stanislaus Ⓜ
90 „ **Zaczek** Ladislaus Ⓜ
70 „ **Barta** Alexander Ⓜ
16 „ **Dombó** Carl Ⓜ
18 „ **Körner** Eduard Ⓜ
FJB. 21 **Schlek** Gustav Ⓜ
9 IR. **Hübner** Heinrich Ⓜ

Digitized by Google

1. Jänner 1901

95 IR. **Bogdanowicz** Stanislaus Ⓜ
76 „ **Kántor** Franz Ⓜ
4 TJR. **Dal-Trozzo** Primo Ⓜ
90 IR. **Klapetek** Emil Ⓜ
24 „ **Hohler** Ämilian Ⓜ
3 „ **Heinitz** Ottokar Ⓜ
20 „ **Rajski** Ferdinand Ⓜ
22 „ **Neumann** Artur Ⓜ
79 „ **Halmos** Moritz Ⓜ
45 „ **Polgár** Simon Ⓜ
78 „ **Berginz** Franz Ⓜ Ⓒ
78 „ **Meszlény** Géza Ⓜ
63 „ **Simig** Carl v. Ⓜ
78 „ **Momirović** Kosta Ⓜ
79 „ **Kohn** Joseph Ⓜ
FJB. 21 **Schulze** Carl Ⓜ
12 IR. **Dedinszky** Viktor Ⓜ Ⓒ
44 „ **Österreicher** Edmund Ⓜ
29 „ **Scultéty** v. **Alsó-Lehota** Julius Ⓜ
35 „ **Stockhammer** Emmerich Ⓜ Ⓒ
40 „ **Traub** Hugo Ⓜ
58 „ **Geyer** Julius Ⓜ
9 „ **Peitsárszky** Rudolf Ⓜ
76 „ **Berger** Arnold Ⓜ
58 „ **Pruszinszky** Alois Ⓜ
3 „ **Erban** Wilhelm Ⓜ
FJB. 9 **Müller** Leo Ⓜ
37 IR. **Jeszenszky** Siegmund Ⓜ
40 „ **Urbánek** Bohumil Ⓜ
55 „ **Turczynski** Jan Ⓜ
30 „ **Gottlob** Harry Ⓜ
11 „ **Sachs** Isidor Ⓜ
FJB. 17 **Weissenstein** Adalbert Ⓜ
90 IR. **Gerathofer** Joseph Ⓜ
12 „ **Korein** Eugen Ⓜ
96 „ **Bauer** Rudolf Ⓜ
41 „ **Fischer** Géza Ⓜ
11 „ **Dzurik** Joseph Ⓜ
66 „ **Tápai** Siegmund Ⓜ
56 „ **Mandl** Adalbert Ⓜ
37 „ **Tóth** Koloman Ⓜ
40 „ **Jellinek** Hugo Ⓜ
64 „ **Geiger** Eduard Ⓜ
70 „ **Rohr** Otto Ⓜ
95 „ **Omelas** Georg Ⓜ
89 „ **Bittmann** Siegfried Ⓜ Ⓒ
80 „ **Fái** Heinrich Ⓜ
19 „ **Lilienthal** Joseph Ⓜ

1. Jänner 1901

22 IR. **Jakopec** Josip Ⓜ Ⓒ
30 „ **Zibermayr** Ignaz Dr. phil. Ⓜ
FJB. 9 **Pichler** Anton Ⓜ
70 IR. **Spiller** Oskar Ⓜ
62 „ **Czukor** Ludwig Ⓜ
100 „ **Ballhar** Johann Ⓜ
46 „ **Fogel** Eugen Ⓜ
96 „ **Krassich** Oskar Ⓜ
90 „ **Šolin** Franz Ⓜ
48 „ **Schwarz** Otto Ⓜ
40 „ **Powischer** Johann Ⓜ
FJB. 21 **Chadraba** Rudolf Ⓜ
97 IR. **Kümmerlin** v. **Eichenau** Alois Ⓜ
78 „ **Brenner** Koloman Ⓜ
16 „ **Marjanović** Emil Ⓜ
69 „ **Obermayer** Andreas Ⓜ
87 „ **Delhaes** Robert Ⓜ
32 „ **Scher** Franz Ⓜ
93 „ **Keleti** Heinrich Ⓜ Ⓒ
6 „ **Schwarcz** Adalbert Ⓜ
41 „ **Szabó** Benjamin Ⓜ Ⓒ
40 „ **Steinfeld** Moritz Ⓜ
52 „ **Husvéth** Michael Ⓜ
26 „ **Etterich** Otto Ⓜ
79 „ **Koloza** Ernst Ⓜ
79 „ **Szentpétery** Zoltán Ⓜ
4 TJR. **Obermayr** Kaspar Ⓜ Ⓒ
9 IR. **Červinka** Alois Ⓜ
10 „ **Farský** Franz Ⓜ
77 „ **Kopff** Marian Ritt. v. Ⓜ
96 „ **Turek** Mario Ⓜ
39 „ **Feldmann** Maximilian Ⓜ
46 „ **Fehér** Lorenz Ⓜ
10 „ **Kostka** Rudolf Ⓜ
31 „ **Weitner** Adalbert Ⓜ
45 „ **Ruttényi** Árpád Ⓜ
83 „ **Klein** Matthias Ⓜ
69 „ **Boros** Artur Ⓜ
63 „ **Arany** Desiderius Ⓜ
98 „ **Wejpustek** Viktor Ⓜ
96 „ **Birck** Hermann Ⓜ
79 „ **Haris** Eugen Ⓜ
97 „ **Sanzin** Gastone Ⓜ Ⓒ
96 „ **Filipović** Juray Ⓜ
69 „ **Hackenberger** Carl Ⓜ
33 „ **Krisan** Aurel Dr. jur. Ⓜ
FJB. 6 **Luschka** Vinzenz Ⓜ
4 TJR. **Proner** Ricardo Ⓜ
63 IR. **Kolnz** Géza Ⓜ

1. Jänner 1901

63 IR. **Ruttkai** Ignaz Ⓜ Ⓒ
90 „ **Zügn** Ferdinand Ⓜ
89 „ **Schmidt** Albert Ⓜ
77 „ **Röthel** Matthias Ⓜ
44 „ **Zsolnay** Julius Ⓜ
66 „ **Polatschek** Hugo Ⓜ
59 „ **Reitstätter** Heinrich Ⓜ
49 „ **Gapp** Carl Ⓜ
63 „ **Kovács** Alexander Ⓜ
88 „ **Tauber** Joseph Ⓜ
84 „ **Kupka** Wilhelm Ⓜ
18 „ **Stolle** Franz Ⓜ
7 „ **Lorenz** Alois Ⓜ
51 „ **Straub** Johann Ⓜ
30 „ **Kołodziejski** Siegmund Ⓜ
40 „ **Kuchelbacher** Joseph Ⓜ
45 „ **Frank** Moritz Ⓜ
19 „ **Hajagos** Andor Ⓜ
50 „ **Gross** Wilhelm Ⓜ
4 „ **Prade** August Ⓜ
54 „ **Prusenovský** Eduard Ⓜ
74 „ **Kopecký** Joseph Ⓜ
87 „ **Kalek** Franz Ⓜ
89 „ **Zeschitz** Maximilian Ⓜ
90 „ **Zita** Richard Ⓜ
33 „ **Morocza** Dionysius Ⓜ
81 „ **Pahlich** Albin Ⓜ
10 „ **Ruschka** Wilhelm Ⓜ
43 „ **Giulan** Arkadie Ⓜ
8 „ **Jeřabek** Joseph Ⓜ
31 „ **Schuch** Carl Ⓜ
34 „ **Német (Deutsch)** Desiderius Ⓜ
18 „ **Flát** Hugo Ⓜ
30 „ **Osuchowski** Ludwig Ⓜ
11 „ **Karmazin** Joseph Ⓜ
98 „ **Hasenröhrl** Heinrich Ⓜ
80 „ **Schorsch** Emil Ⓜ
53 „ **Belosák** Oskar Ⓜ
35 „ **Hahn** Maximilian Ⓜ
4 „ **Bürger** Viktor Ⓜ
13 „ **Engel** Julius Ⓜ
38 „ **Kovács** Ludwig Ⓜ
32 „ **Szikora** Nikolaus Ⓜ
86 „ **Király** Alexander Ⓜ
55 „ **Neuländer** Oskar Ⓜ
73 „ **Schicker** Johann Ⓜ
42 „ **Ulbrich** Emil Ⓜ
47 „ **Frankl** Alois Ⓜ
14 „ **Zunterer** Hermann Ⓜ
12 „ **Moritz** Dionysius Ⓜ
34 „ **Kepes** Hermann Ⓜ

Digitized by Google

1. Jänner 1901

55 IR. **Kubica** Alfred Ⓜ
76 „ **Németh** Konrad Ⓜ
71 „ **Mayer** Alfred Ⓜ
2 „ **Suciu** Fülöp Ⓜ
33 „ **Exterde** Koloman Freih. v. Ⓜ
77 „ **Vyčichlo** Carl Ⓜ Ⓒ
15 „ **Hammer** Rudolf Ⓜ
89 „ **Kuczek** Joseph Ⓜ
41 „ **Svoboda** Emil Ⓜ
19 „ **Hirschel** Samuel Ⓜ
71 „ **Nemák** Emerich Ⓜ
68 „ **Lantos** Franz Ⓜ
61 „ **Roth** Leopold Ⓜ
ETR. **Korscheit** Eduard Ⓜ
„ **Svoboda** Johann Ⓜ
„ **Kučera** Franz Ⓜ
„ **Horniak** Viktor Ⓜ
PB. 1 **Osztolcs** Desiderius v. Ⓜ
ETR. **Strohmeier** Joseph Ⓜ
32 IR. **Handler** Rudolf Dr. jur. Ⓜ
ETR. **Osadca** Marcell Ⓜ
10 IR. **Hollnsteiner** Paulinus Ⓜ
95 „ **Klug** Hermann Ⓜ
32 „ **Chalupka** Carl Ⓜ
PB. 7 **Mezey** Bartholomäus Ⓜ
ETR. **Woitek** Emmerich Ⓜ
12 IR. **Hecht** Viktor Ⓜ
96 „ **Valentin** Nikolaus Ⓜ
88 „ **Ippen** Maximilian Ⓜ
13 „ **Kaiser** Friedrich Ⓜ
82 „ **Gyapai** Eduard Dr. jur. Ⓜ
33 „ **Reinhart** Ladislaus Ⓜ
48 „ **Grosits** Alexius Ⓜ
33 „ **Szöllösi** Siegmund Ⓜ
34 „ **Mattyasovszky** Ladislaus Ⓜ
52 „ **Brechtel** Friedrich Ⓜ
56 „ **Nagel** Ernst Ⓜ
72 „ **Latkóczy** Paul Ⓜ
51 „ **Binder** Julius Dr. jur. Ⓜ
54 „ **Dvořák** Johann Ⓜ
84 „ **Krause** Alexander Ⓜ
56 „ **Hanauska** Rudolf Ⓜ
84 „ **Schneider** Alois Ⓜ
7 „ **Hoffmann** Franz Ⓜ
89 „ **Modena** Ettore Ⓜ
24 „ **Lehmann** Robert Ⓜ
3 „ **Schwarzer** Adolf Ⓜ

1. Jänner 1901

33 IR. **Marcu** Trajan Ⓜ
84 „ **Niessner** Alois Ⓜ
18 „ **Hofbauer** Rudolf Ⓜ
92 „ **Kraus** Hugo Ⓜ
2 TJR. **Puchmayer** Anton Ⓜ
3 IR. **Petrides** Richard Ⓜ
59 „ **Höller** Georg Ⓜ
56 „ **Baudisch** Franz Ⓜ
13 „ **Tibitanzl** Johann Ⓜ Ⓒ
100 „ **Ladisch** Eduard Ⓜ
68 „ **Geltz** Viktor Ⓜ
52 „ **Wache** Wilhelm Ⓜ
15 „ **Bárány** Paul Ⓜ
54 „ **Slezáček** Rudolf Ⓜ
55 „ **Petsch** August Ⓜ
90 „ **Seitz** Gustav Ⓜ
94 „ **Löffler** Carl Ⓜ
44 „ **Poliák** Eduard Ⓜ
53 „ **Moster** Bernhard Ⓜ
99 „ **Kesseldorfer** Ferdinand Ⓜ
73 „ **Popper** Richard Ⓜ
14 „ **Mayr** Friedrich Ⓜ
56 „ **May** Hermann Ⓜ
56 „ **Petschacher** Richard Ⓜ
87 „ **Dirnbeck** Árpád Ⓜ
94 „ **Reinel** Albin Ⓜ
99 „ **Rippel** Otto Ⓜ
73 „ **Leppin** Joseph Ⓜ Ⓒ
80 „ **Hafenscher** Rudolf Ⓜ
31 „ **Serban** Daniel Ⓜ
24 „ **Horsky** Carl Ⓜ
74 „ **Suchy** Moritz Ⓜ
72 „ **Nahlik** Carl Ⓜ
53 „ **Marić** Rudolf Ⓜ
30 „ **Kopp** Eduard Ⓜ
73 „ **Nemethy** Anton Ⓜ
15 „ **Krack** Paul Ⓜ
5 „ **Vass** Julius Dr. jur. Ⓜ
87 „ **Pohl** August Ⓜ
48 „ **Pollak** Géza Ⓜ
58 „ **Fantl** Joseph Ⓜ
23 „ **Preiszmann** Ludwig Ⓜ
10 „ **Held** Walter Ⓜ
3 „ **Wüstendorfer** Franz Ⓜ
97 „ **Parthilla** Emil Ⓜ
95 „ **Schloissnigg** Franz Ritt. v. Ⓜ
77 „ **Bergmeier** Gustav Ⓜ
70 „ **Ghedina** Ferdinand Ⓜ
60 „ **Dénes** Carl Ⓜ
62 „ **Reichardsperg** Joseph Ritt. v. Ⓜ
7 „ **Medwed** Joseph Ⓜ

1. Jänner 1901

80 IR. **Schmotz** Anton Ⓜ
1 bh. IR. **Janković** Peter Ⓜ
95 IR. **Sonderegger** Anton Ⓜ
36 „ **Pošik** Joseph Ⓜ
90 „ **Eichlehner** Ferdinand Ⓜ
90 „ **Soyka** Heinrich Ⓜ
40 „ **Kastner** Oskar Ⓜ
9 „ **Obešlo** Jaroslaus Ⓜ
45 „ **Itterheim** Rudolf Ⓜ
60 „ **Kubassy** Emil Ⓜ
41 „ **Kreiner** Adolf Ⓜ
52 „ **Patkós** Valentin Ⓜ
6 „ **Simon** Rudolf Ⓜ
99 „ **Trauer** Ottokar Ⓜ
17 „ **Lessiak** Primus Ⓜ
95 „ **Hlavač** Carl Ⓜ
18 „ **Czerney** Joseph Ⓜ
45 „ **Winterberg** Friedrich Ⓜ
46 „ **Karny** Rudolf Ⓜ
91 „ **Villicus** Carl ⊙ Ⓜ
50 „ **Tartler** Richard Ⓜ
37 „ **Moskovits** Adolf Ⓜ
13 „ **Switák** Carl Ⓜ
70 „ **Pollak** Siegfried Ⓜ
81 „ **Liseč** Adolf Ⓜ
38 „ **Puschmann** Julius Ⓜ
51 „ **Pótor** Desiderius Ⓜ
102 „ **Eckstein** Kamill Ⓜ
89 „ **Brezic** Franz Ⓜ
15 „ **Lukas** Adolf Ⓜ
39 „ **Varju** Elemér Ⓜ
90 „ **Mnerka** Ladislaus Ⓜ
74 „ **Brada** Richard Ⓜ
37 „ **Tátray** Koloman Ⓜ
81 „ **Wittek** Ernst Ⓜ
18 „ **Procházka** Johann Ⓜ
7 „ **Farkas** Vinzenz Ⓜ
26 „ **Stanchich** Adalbert Ⓜ
35 „ **Cizl** Eduard Ⓜ
95 „ **Liedermann** Adolf Ⓜ
23 „ **Penez** August Ⓜ Ⓒ
12 „ **Vadász (Weisz)** Ernst Ⓜ
84 „ **Freytag** Carl Ⓜ
87 „ **Nassiquerra** Walter Ⓜ
94 „ **Bretschneider** Siegmund Ⓜ
52 „ **Mauritz** Julius Dr. jur. Ⓜ
13 „ **Mosinglewicz** Michael Ⓜ
82 „ **Feleki** Árpád Ⓜ
102 „ **Klaude** Anton Ⓜ

(Gedruckt am 12. Dezember 1903)

Digitized by

1. Jänner 1901

94 IR. **Hille** Carl Ⓜ
7 „ **Tauber** Franz Ⓜ
18 „ **Havranek** Ottokar Ⓜ
2 bh. IR. **Karásek** Anton Ⓜ
49 IR. **Stuchetz** Viktor Ⓜ
60 „ **Pamlényi** Béla Ⓜ
39 „ **Kretschmer** August Ⓜ
89 „ **Strickner** Martin Ⓜ
57 „ **Poláček** Emil Ⓜ
82 „ **Ringler** Aladár Ⓜ
80 „ **Tilp** August Ⓜ
2 bh. IR. **Filipović-Nikač** Ilija Ⓜ
bh. FJB. **Brady** Gustav Ⓜ
95 IR. **Mairhofer** Joseph Ⓜ
5 „ **Fodor** Emmerich Dr. jur. Ⓜ
8 „ **Suchý** Vinzenz Ⓜ
4 bh. IR. **Kragora** Carl Ⓜ
2 „ **Madlener** Otto Ⓜ
15 IR. **Schmelowsky** Joseph Ⓜ
96 „ **Burić** Franz Ⓜ
55 „ **Salzer** Franz Dr. phil Ⓜ
1 bh. IR. **Löwy** Richard Ⓜ
23 IR. **Sándor** Eugen Ⓜ
3 bh. IR. **Dümmerling** Rudolf Ⓜ
3 „ **Weber** Carl Ⓜ
4 „ **Glöckner** Emil Ⓜ
44 IR. **Rába** Emil Ⓜ
1 bh. IR. **Šebesta** Heinrich Ⓜ
30 IR. **Rejmański** August Ⓜ
44 „ **Német** Ernst Ⓜ
8 „ **Schlöger** Heinrich Ⓜ
50 „ **Adler** Jakob Ⓜ
49 „ **Marczell** Johann v. Ⓜ
4 bh. IR. **Weeber** Adolf Ⓜ
13 IR. **Bujak** Lucian Ⓜ
89 „ **Singer** Jakob Ⓜ
12 „ **Brichta** Ludwig Ⓜ
3 bh. IR. **Hobl** Heinrich Ⓜ
bh. FJB. **Riedel** Hugo Ⓜ
52 IR. **Fenyves** Alexander Ⓜ
38 „ **Sztehlo** Bertalan Ⓜ
3 „ **Jirku** Heinrich Ⓜ
66 „ **Hausknecht** Anton Ⓜ
65 „ **Alpár** Adalbert Ⓜ
65 „ **Boray** Joseph Ⓜ
91 „ **Duchek** Johann Ⓜ
13 „ **Mally** Kamillo Ⓜ
1 bh. IR. **Prohaska** Anton Ⓜ
4 „ **Kottek** Adolf Ⓜ
66 IR. **Görgey** Gabriel Ⓜ
17 „ **Canetti** Hermann Ⓜ
43 „ **Prokopp** Andreas Ⓜ

1. Jänner 1901

15 IR. **Kmoníček** Wenzel Ⓜ
46 „ **Schneider** Nikolaus Ⓜ
1 bh. IR. **Pollák** Oskar Ⓜ
68 IR. **Stoll** Franz Ⓜ
3 bh. IR. **Klička** Rudolf Ⓜ
46 IR. **Balogh** Alexander Ⓜ
30 „ **Rożański** Czesław Ⓜ
50 „ **Buna** Martin Ⓜ
78 „ **Heiebrant** Adolf Ⓜ
1 bh. IR. **Bischitzky** Ludwig Ⓜ
75 IR. **Pobitschka** Johann Ⓜ Ⓒ
40 „ **Dundalek** Hugo Ⓜ
91 „ **Pešek** Gottlieb Ⓜ
38 „ **Kálmán** Peter Ⓜ
95 „ **Arnberger** Albin Ⓜ
41 „ **Deutsch** Samuel Ⓜ
3 bh. IR. **Petr** Franz Ⓜ
ETR. **Rohlena** Maximilian Ⓜ
89 IR. **Erker** Alois Ⓜ
55 „ **Bakács** Stephan Dr. phil. Ⓜ
80 „ **Vihar** Adalbert Ⓜ
PB. 4 **Knuth** Carl Ⓜ
12 IR. **Jaschko** Géza
3 „ **Donat** Ludwig
41 „ **Polak** Johann
19 „ **Pressfreund** Emil
9 „ **Wagner** Franz
13 „ **Paczosa** Franz Ⓜ
9 „ **Dobringer** Johann
98 „ **Weiss** August Ⓜ
10 „ **Denzel** Ignaz
13 „ **Tinter** Joseph Ⓜ
4 „ **Zbornik** Carl
15 „ **Schmied** Carl
20 „ **Marek** Joseph Ⓜ
41 „ **Löw** Eduard
21 „ **Ortmann** Alfred
30 „ **Wik** Friedrich
12 „ **Frank** Koloman
26 „ **Mócsy** Stephan Dr. jur.
12 „ **Molnár** Ladislaus
3 „ **Vrtél** Ludwig
45 „ **Neuwirth** Alois
55 „ **Reisp** Julius
56 „ **Zwanovec** Rudolf
58 „ **Ungar** Paul
58 „ **Schmidt** Leopold
3 „ **Frei** Siegmund Dr. jur.
77 „ **Lacina** Wilhelm
80 „ **Langer** Klemens
ETR. **Milde** Johann
PB. 8 **Hoschek** Alfred
89 IR. **Bäcker** Robert

1. Jänner 1901

3 IR. **Hawranek** Alfred
3 „ **Kriehuber** Othmar
2 TJR. **Reitter** Emerich
90 IR. **Schick** Oskar Dr. jur.
FJB. 28 **Graeser** Felix Dr. jur.
„ 2 **Werner** Heinrich
95 IR. **Werkmann** Theobald
FJB. 7 **Heschl** Gustav
9 IR. **Glessig** Artur
10 „ **Bilger** Ferdinand Dr. jur.
63 „ **Bukovetz** Franz
13 „ **Thurner** Emil
12 „ **Wanie** Rudolf
4 TJR. **Ploennies** Hermann Ritt. v.
7 IR. **Pichler** Adolf Dr. jur.
15 „ **Schager** Albin
3 TJR. **Weiner** Armin
20 IR. **Skaberné** Viktor
FJB. 1 **Keil** Joseph
„ 16 **Hübner** Ernst
„ 9 **Svoboda** Jaroslaus
1 TJR. **Peichl** Joseph Ritt. v. Dr. jur.
FJB. 11 **Goczán** Julius
24 IR. **Fleker** Leo Dr. jur.
5 „ **Zólyomi** Johann
86 „ **Weinrichter** Anton
FJB. 11 **Szabó** Stephan Dr. jur.
3 TJR. **Göbl** Johann
FJB. 1 **Elger** Ferdinand
69 IR. **Löve** Carl Dr. jur.
82 „ **Lukács** Edmund
FJB. 13 **Dreger** Alfred v.
24 IR. **Buchner** Johann
30 „ **Klečka** Joseph
15 „ **Terlecki** Siegmund
12 „ **Grüneberg** Carl
86 „ **Tichy** Joseph
84 „ **Bachheimer** Theodor
3 TJR. **Glatter** Franz
40 IR. **Šavnik** Johann
69 „ **Soós** Zoltán v. Dr. jur.
18 „ **Kinzel** Ferdinand Ⓜ
1 TJR. **Beyrer** Gustav Dr. jur.
FJB. 6 **Walther** Johann
12 IR. **Demeter** Géza
63 „ **Binder** Joseph
13 „ **Weil** Joseph
38 „ **Hahn** Artur
7 „ **Vogl** Adalbert B. O.
FJB. 4 **Lewakowski** Roman
„ 28 **Schiffbäumer** Hugo
82 IR. **Szőllősy** Georg

Digitized by Google

1. Jänner 1901

41 IR. **Herzlik** Joseph
84 „ **Nöbauer** Johann
45 „ **Wallenko** Everist
FJB. 11 **Gál** Lajos
56 IR. **Hollitzky** Heinrich
7 „ **Freiheim** Max
FJB. 21 **Nachbaur** Johann
„ 21 **Mauthner** Hans
57 IR. **Metze** Walter
12 „ **Fortsch** Julius Dr. jur.
12 „ **Isoó** Viktor v. Dr. jur.
FJB. 28 **Kellner** Ernst
3 TJR. **Pregarthauer** Franz
FJB. 23 **Moczkovosák** Gustav
58 IR. **Celestina** Rupert
77 „ **Kirchner** Heinrich
FJB. 22 **Franko** Rudolf
86 IR. **Nádas** Joseph Dr. jur.
32 „ **Haydu** Julius
12 „ **Kesztler** Eduard
19 „ **Heller** Eugen
50 „ **Rosenthal** Moritz
80 „ **Kresnik** Friedrich
80 „ **Sogl** Paul
17 „ **Födinger** Oskar
89 „ **Latzel** Franz
90 „ **Hornsteiner** Franz
FJB. 1 **Löffler** Anton
3 IR. **Neuhauser** Anton
FJB. 13 **Tausky** Hugo
„ 6 **Bilek** Franz
50 IR. **Klein** Ernst
14 „ **Jellačić** Oskar
95 „ **Binko** Rupert
FJB. 9 **Regler** Adolf
1 TJR. **Epp** August
FJB. 23 **Vári** Albert
11 IR. **Pošout** Adalbert
12 „ **Reidner** Augustin
50 „ **Joanovits** Alexander
9 „ **Otto** Franz
10 „ **Zupančič** Eugen
41 „ **Ernst** Otto
68 „ **Lázár** Otto Dr. jur.
80 „ **Mártonfy** Marcell Dr. jur.
19 „ **Polsterer** Richard
93 „ **Marzelli** Carl Dr. jur.
FJB. 25 **Ružička** Anton
15 IR. **Kalan** Franz
FJB. 5 **Frank** Gustav
26 IR. **Sztruhár** Andor
20 „ **Kuběna** Ferdinand
FJB. 30 **Remizowski** Michael
„ 21 **Weissenberg** Robert

1. Jänner 1901

FJB. 22 **Sum** Joseph
30 IR. **Dziaklewicz** Kasimir
13 „ **Turowski** Stanislaus
71 „ **Krupecz** Othmar
44 „ **Hegyessy** Árpád
24 „ **Buchner** Carl
30 „ **Karner** Franz
FJB. 16 **Klaubert** Richard
40 IR. **Neumann** Adolf
32 „ **Stolmár** Géza
45 „ **Franke** Moritz
30 „ **Linder** Joseph
5 „ **Jancsó** Carl
3 TJR. **Kurz** Rudolf
32 IR. **Tscheik** Gustav
FJB. 23 **Brazzafolli** Domeniko
55 IR. **Koubek** Emanuel
56 „ **Schmidt** Richard
17 „ **Hess** Adolf
58 „ **Rodeck** Armin
77 „ **Patejdl** Joseph
80 „ **Wunderl** Maximilian
3 TJR. **Kerschbaum** Anton
89 IR. **Nordis** Carl de Dr. jur.
FJB. 19 **Karlberger** Rudolf
5 IR. **Jeszenszky** v. **Nagy-Jeszen** Alexius Dr. jur.
90 „ **Kostřánek** Carl
41 „ **Bartfeld** Hermann
68 „ **Künstler** Samuel
68 „ **Müller** Árpád
69 „ **Kohn** Joseph
6 „ **Lazić** Zivojin
95 „ **Strasser** Alois v.

8. Februar 1901

FJB. 22 **Pauli** Ladislaus (M)

31. Oktober 1901

48 IR. **Skarnitzl** Eduard B. O.

1. Jänner 1902

ETR. **Georgiewitz-Weitzer** Isidor (M)
64 IR. **Bauer** Hermann (M)
87 „ **Hafner** Carl (M)
90 „ **Masohek** Carl (M)
98 „ **Tuček** Ottokar (M)
24 „ **Burduhos** Wasili (M)
20 „ **Bieler** Jakob (M)
35 „ **Dolejš** Adalbert (M)
17 „ **Daprà** Giuseppe (M)
62 „ **Horváth** Lehel (M)
42 „ **Kugler** Carl (M)
31 „ **Malaju** Johann (M)

1. Jänner 1902

49 IR. **Schöberl** Franz (M)
90 „ **Vaníček** Wenzel (M)
36 „ **Kocian** Justus (M)
90 „ **Wacek** Franz (M)
72 „ **Zaleszky** Michael (M)
8 „ **Prokop** Carl (M)
98 „ **Schulz** Gottlieb (M)
62 „ **Tegyei** Ludwig (M)
100 „ **Korsovar** Elias (M)
32 „ **Kalmár** Eugen (M)
98 „ **Faigl** Ignaz (M)
68 „ **Mocsári** Dionysius (M)
54 „ **Vojtek** Carl (M)
69 „ **Müllner** Johann (M)
PB. 12 **Morres** Wilhelm (M)
4 TJR. **Hromada** Franz (M)
18 IR. **Weigelt** Rudolf (M)
35 „ **Slavik** Franz (M)
27 „ **Fuchs** Samuel Dr. jur. (M)
45 „ **Valenta** Joseph (M)
45 „ **Wessely** Johann (M)
17 „ **Canduseo** Hermann (M)
30 „ **Wollisch** Abraham (M)
100 „ **Barvič** Marian (M)
70 „ **Janek** Johann (M)
53 „ **Bulicek** Leo (M)
69 „ **Teller** Julius (M)
70 „ **Kern** Hermann (M)
89 „ **Trefný** Leopold (M)
49 „ **Baader** Hermann (M)
7 „ **Gramer** Joseph Dr. jur. (M)
45 „ **Kotek** Viktor (M)
45 „ **Hulka** Franz (M)
24 „ **Kozub** Michael (M)
36 „ **Šrámek** Gottlieb (M)
71 „ **Révész** Leopold (M)
4 „ **Rauch** Maximilian (M)
8 „ **Pazderka** Bohumir (M)
67 „ **Krakauer** Julius (M)
90 „ **Kuta** Franz (M)
70 „ **Pšenička** Alois (M)
27 „ **Behr** Hermann (M)
85 „ **Steinberger** Simon (M)
36 „ **Fischer** Wilhelm (M)
17 „ **Steindl** Franz (M)
4 „ **Waltz** Joseph (M)
69 „ **Szalay** Ludwig (M)
65 „ **Lajpozig** Joseph (M)
20 „ **Cyhan** Alois (M)
30 „ **Blumenfeld** Leon Dr. jur. (M)
62 „ **Mestitz** Heinrich (M)
49 „ **Buschan** Leopold (M)

Digitized by Google

1. Jänner 1902

93 IR. **Jäckel** Friedrich (M)
32 „ **Vantsa** Ludwig (M)
FJB. 25 **Rottleuthner** Ernest (M)
93 IR. **Gross** Jakob (M)
83 „ **Szigeti** Géza (M)
20 „ **Sierosławski** Johann (M)
7 „ **Marko** Markus (M)
14 „ **Ducati** Artur (M)
4 bh. IR. **Koch** Jakob (M)
98 IR. **Reik** Hugo (M)
25 „ **Gelb** Ignaz (M)
17 „ **Ziliotto** Marcello (M)
98 „ **Teuber** Augustin (M)
84 „ **Pölzl** Carl (M)
34 „ **Kalmár** Marian (M)
17 „ **Seunig** Vinzenz (M)
14 „ **Stern** Hugo (M)
8 „ **Woelz** Anton (M)
88 „ **Müller** Alois Dr. jur. (M)
3 „ **Chwojka** Johann (M)
40 „ **Biąd** Sebastian (M)
49 „ **Müller** Johann (M)
49 „ **Rupp** Maximilian (M)
29 „ **Gramberg** Adolf (M)
2 „ **Orsetti** Klement (M)
62 „ **Weber** Wilhelm (M)
53 „ **Ferrari** Joseph (M)
FJB. 32 **Adler** Alexander Dr. d. R. (M)
ETR. **Šubert** Franz (M)
25 IR. **Michalek** Artur (M)
83 „ **Mayer** Joseph (M)
PB. 15 **Józsa** Eugen (M)
2 bh. IR. **Pavliček** Viktor Dr. jur. (M)
61 IR. **Kerpel** Simon (M)
84 „ **Huttrer** Jakob (M)
7 IR. **Geissler** Viktor (M)
28 „ **Brod** Rudolf (M)
FJB. 10 **Waurisch** Hermann (M)
87 IR. **Marinić** Friedrich (M)
93 „ **Ernst** Wilhelm (M)
20 „ **Vortrefflich** Moses Dr. jur. (M)
31 „ **Nicora** Valer (M)
17 „ **Triller** Leo (M)
84 „ **Fischer** Gustav (M)
61 „ **Weisz** Eduard (M)
25 „ **Goldschmidt** Rudolf (M)
20 „ **Szafrański** Felix (M)
4 „ **Urban** Anton (M)
98 „ **Panek** Richard (M)
29 „ **Bernátski** Ernst (M)
85 „ **Catelan** Peter (M)

1. Jänner 1902

90 IR. **Ženišek** Joseph (M)
20 „ **Bielski** Ludwig (M)
93 „ **Spitzer** Siegmund (M)
1 „ **Blau** Albert (M)
29 „ **Boda** Joseph (M)
85 „ **Honis** Joseph Dr. jur. (M)
9 „ **Troszkiewicz** Anton (M)
87 „ **Kirchmayr** Alfred (M)
24 „ **Gregorowicz** Philipp (M)
25 „ **Landau** Isaak (M)
54 „ **Eisinger** Alfred (M)
99 „ **Stojan** Viktor (M)
32 „ **Raum** Konrad (M)
9 „ **Waldmann** Isaak (M)
90 „ **Humplik** Franz (M)
FJB. 4 **Glaubauf** Friedrich (M)
„ 6 **Stumpe** Robert (M)
74 IR. **Hranáč** Joseph (M)
63 „ **Goldberger** Ludwig (M)
9 „ **Frieser** Adolf (M)
65 „ **Kóos** Géza Dr. jur. (M)
34 „ **Holics** Béla Dr. jur. (M)
67 „ **Ronchetti** Gaspar (M)
68 „ **Tivadar** Georg (M)
29 „ **Rajal** Georg (M)
33 „ **Varga** Ludwig Dr. jur. (M)
45 „ **Schlesinger** Emil (M)
62 „ **Molnár** Gergely (M)
28 „ **Prasser** Franz (M)
5 „ **Borsos** Joseph (M)
53 „ **Vujatović** Vasilj (M)
43 „ **Sághy** Viktor (M)
28 „ **Egger** Wilhelm (M)
40 „ **Wallpach** Robert v. (M)
92 „ **Junger** Peter (M)
11 „ **Straka** Franz (M)
87 „ **Kleinschuster** Guido (M)
31 „ **Robert** Edmund (M)
88 „ **Siebe** Franz (M)
4 „ **Kaltenbach** Rudolf (M)
38 „ **Katona** Géza (M)
17 „ **Siucca** Adolfo Dr. jur. (M)
69 „ **Kurosi** Johann (M)
98 „ **Piša** Anton (M)
10 „ **Kintzi** Peter (M)
88 „ **Machek** Kamill (M)
35 „ **Baum** Oskar (M)
92 „ **Baudisch** Rudolf (M)
61 „ **Marx** Franz (M)
68 „ **Strauss** Emil (M)
70 „ **Brabenec** Carl Dr. jur. (M)

1. Jänner 1902

18 IR. **Goll** Johann (M)
34 „ **Litfass** Viktor (M)
93 „ **Marek** Anton (M)
65 „ **Groszberg** Tobias (M)
89 „ **Kurz** Joseph (M)
84 „ **Ries** Carl (M)
45 „ **Dziwota** Wenzel (M)
17 „ **Ferrari** Eduard de (M)
64 „ **Voinea** Georg (M)
9 „ **Neumann** Joseph (M)
49 „ **Hlawatý** Rudolf (M)
70 „ **Vertačnik** Johann Dr. jur. (M)
3 „ **Scharf** Rudolf (M)
35 „ **Dienel** August (M)
23 „ **Felsenfeld** Isidor (M)
24 „ **Niemczewski** Marian Dr. jur. (M)
53 „ **Baumann** Oskar (M)
73 „ **Egerer** Carl (M)
4 „ **Spork** Alois (M)
92 „ **Jahn** Otto (M)
61 „ **Kohn** Jakob (M)
24 „ **Sestak** Emil (M)
24 „ **Kultys** Ladislaus (M)
23 „ **Mangold** Artur (M)
35 „ **Toman** Anton (M)
3 bh. IR. **Suchý** Carl (M)
1 „ **Schröder** Virgil (M)
1 „ **Hušák** Carl (M)
25 IR. **Markó** Aladár (M)
4 bh. IR. **Hussa** Julius (M)
17 IR. **Röck** Adolf (M)
9 „ **Lubinsky** Johann (M)
28 „ **Vejšicky** Joseph (M)
22 „ **Nagler** Heinrich (M)
5 „ **Kertész** Siegmund (M)
2 bh. IR. **Zapletal** Joseph (M)
101 IR. **Balázs-Piri** Koloman (M)
28 „ **Říha** Jakob (M)
8 „ **Auer** Carl (M)
ETR. **Klobassa** Wilhelm (M)
„ **Walli** Wilhelm (M)
PB. 6 **Filipek** Hermann (M)
„ 1 **Kopeczek** Georg (M)
ETR. **Baersch** Louis (M)
„ **Fanta** Leo (M)
PB. 10 **Illek** Rudolf (M)
„ 5 **Wohlmeyer** Robert (M)
FJB. 2 **Kraus** Franz (M)
PB. 3 **Starek** Artur (M)
„ 12 **Pfob** Gustav (M)
ETR. **Sequens** Stanislaus (M)
„ **Lenik** Anton (M)

Digitized by Google

1. Jänner 1902

ETR. **Pacsu** Demeter Ⓜ
4 IR. **Weitlinger** Otto Ⓜ
PB. 8 **Fischer** Ludwig Ⓜ
ETR. **Neukomm** Balint Ⓜ
„ **Hanel** Joseph Ⓜ
PB. 14 **Ottovay** Stephan Ⓜ
ETR. **Oka** Szima Ⓜ
„ **Ruedl** Franz Ⓜ
53 IR. **Winter** Adolf Ⓜ
49 „ **Böhm** Vinzenz Ⓜ
99 „ **Lantzberg** Friedrich Ⓜ
7 „ **Stecher** Othmar Ⓜ
12 „ **Ottopal** Heinrich Ⓜ
PB. 11 **Breznay** Géza Ⓜ
„ 13 **Grubermann** Joseph Ⓜ
ETR. **Dibowsky** Wilhelm Ⓜ
99 IR. **Komárek** Wenzel Ⓜ
2 TJR. **Sternbach** Georg Freih. v. Dr. jur. Ⓜ
84 IR. **Lindes** Guido Ⓜ
93 „ **Richter** Leopold Ⓜ
20 „ **Kalinowski** Ladislaus Ⓜ
2 bh. IR. **Hoppert** Leo Ⓜ
85 IR. **Aszodi** Adolf Dr. jur. Ⓜ
63 „ **Philippi** Michael Ⓜ
32 „ **Havasi** Franz Ⓜ
4 bh. IR. **Heller** Robert Dr. jur. Ⓜ
69 IR. **Szmetán** Ignaz Dr. jur. Ⓜ
69 „ **Boxmann** Artur Ⓜ
34 „ **Winter** Armin Ⓜ
PB. 9 **Prochaska** Hugo Ⓜ
„ 10 **Weber** Alexander Ⓜ
ETR. **Dub** Otto Ⓜ
„ **Schellner** Robert Ⓜ
FJB. 19 **Mayer v. Mada** Guido Dr. jur. Ⓜ
3 TJR. **Kopetzky v. Rechtperg** Eugen Dr. jur. Ⓜ
17 IR. **Blassuthy** Erwin Ⓜ
87 „ **Košak** Franz Ⓜ
38 „ **Stux** Alexander Ⓜ
101 „ **Händel** Wilhelm Dr. jur. Ⓜ
83 „ **Weghofer** Alexander Ⓜ
101 „ **Horváth** Edmund Dr. jur. Ⓜ
22 „ **Kuzmanić** Peter Ⓜ
71 „ **Sztrechay** August Ⓜ
84 „ **Pitka** Carl Ⓜ
69 „ **Stux** Ladislaus Ⓜ
3 TJR. **Franzos** Emmerich Ⓜ

1. Jänner 1902

69 IR. **Fuchs** Artur Ⓜ
ETR. **Breuer** Eduard Ⓜ
„ **Weiss** Alfred Ⓜ
„ **Trost** Richard Ⓜ
1 IR. **Zwillinger** Alfred Ⓜ
3 bh. IR. **Késmárky** Joseph Ⓜ
92 IR. **Bondy** Friedrich Dr. jur. Ⓜ
72 „ **Ulreich** Eduard Ⓜ
1 bh. IR. **Suchy** Leo Ⓜ
64 IR. **Uhlig** Erwin Ⓜ
92 „ **Krämling** Johann Ⓜ
98 „ **Taussig** Robert Ⓜ
38 „ **Kellner** Adalbert Ⓜ
51 „ **Kvassay** Julius Ⓜ
4 „ **Klieber** Mauritius Ⓜ
69 „ **Vajda** Andreas Ⓜ
7 „ **Braun** Carl Ⓜ
2 TJR. **Schönbichler** Anton Ⓜ
69 IR. **Röschenthaler** Julius Ⓜ
3 bh. IR. **Kirschner** Joseph Ⓜ
98 IR. **Pohl** Oskar Ⓜ
3 „ **Kloss** Rudolf Ⓜ
85 „ **Sykora** Wilhelm Ⓜ
63 „ **Schuller** Emil Ⓜ
2 bh. IR. **Veselý** Stanislaus Ⓜ
44 IR. **Ebenspanger** Oskar Ⓜ
32 „ **Bergl** Rudolf Ⓜ
34 „ **Erlach** Alexander Dr. jur. Ⓜ
100 „ **Schenner** Traugott Ⓜ
14 „ **Renezeder** Heinrich Ⓜ
1 TJR. **Matz** Friedrich Ⓜ
FJB. 22 **Gottstein** Rudolf Ⓜ
20 IR. **Allerhand** Salomon Ⓜ
48 „ **Peltz** Konstantin Ⓜ
3 bh. IR. **Rudl** Anton Ⓜ
45 IR. **Weiss** Leo Ⓜ
100 „ **Herholz** Alfred Ⓜ
71 „ **Klein** Ludwig Ⓜ
70 „ **Villicus** Johann Ⓜ
35 „ **Küttner** Joseph Ⓜ
85 „ **Hessl** Anton Ⓜ
4 „ **Neunteufel** Ignaz Ⓜ
8 „ **Herbatschek** Maximilian Ⓜ
55 „ **Perger** Walter Ⓜ
84 „ **Nedwed** Ekkehard Ⓜ
10 „ **Wozaczyński** Joseph Ⓜ
70 „ **Ignjió** Carl Ⓜ
24 „ **Blau** Maximilian Ⓜ
12 „ **Hoffmann** Johann Ⓜ
85 „ **Ilosvay de Nagy-Ilosva** Gustav Ⓜ

1. Jänner 1902

2 IR. **Zigre** Aurel Ⓜ
2 bh. IR. **Bašny** Emanuel Ⓜ
87 IR. **Kozina** Georg Ⓜ
48 „ **Stankovics** Géza Ⓜ
68 „ **Burger** Stephan Ⓜ
82 „ **Neuberger** Stephan Ⓜ
69 „ **Veöreös** Emmerich v. Ⓜ
8 „ **Tomeš** Carl Ⓜ
72 „ **Stross** Franz Ⓜ
64 „ **Bogdán** Alexander Ⓜ
3 „ **Fischer** Heinrich Ⓜ
1 bh. IR. **Spachovsky** Wilhelm Ⓜ
51 IR. **Geiger** Leo Ⓜ
84 „ **Weber** Rudolf Ⓜ
6 „ **Konrad** Heinrich Ⓜ
48 „ **Bartók** Franz Ⓜ
83 „ **Stein** Adalbert Ⓜ
54 „ **Novák** Joseph Ⓜ
51 „ **Walentin** Edmund
7 „ **Skubec** Viktor
34 „ **Handzó** Paul
85 „ **Konrád** Franz
18 „ **Schwab** Anton
3 „ **Losik** Otto
34 „ **Gabriel** Albert
28 „ **Spaderna** Jakob
33 „ **Stamoral** Johann
88 „ **Spinka** Joseph
45 „ **Hass** Guido
33 „ **Dobroszláv** Peter
28 „ **Dostal** Rudolf
PB. 5 **Müller** Heinrich
ETR. **Hohenegger** Walter
70 IR. **Moser** Franz
35 „ **Volf** Joseph
FJB. 1 **Dörfel** Franz
93 IR. **Koller** Maximilian
1 TJR. **Kovács** Johann
92 IR. **Zanker** Joseph
FJB. 1 **Wollmann** Alfred
45 IR. **Kozak** Thomas
24 „ **Andorf** Joseph Dr. jur.
4 „ **Zimmermann** Friedrich
FJB. 13 **Feill** Johann
24 IR. **Dospil** Franz
32 „ **Vadász** Martin
2 „ **Richter** Paul
12 „ **Ponicsan** Paul
FJB. 28 **Moldovan** Valer Dr. jur.
PB. 7 **Hübel** Heinrich
„ 2 **Koch** Franz
ETR. **Lerch** Christian Edl. v.
„ **Chvalovský** Carl Dr. jur.

Digitized by Google

1. Jänner 1902

PB. 11 **Kral** Joseph
ETR. **Weinert** Johann
17 IR. **Santler** Franz
62 „ **Hock** Stephan Dr. phil.
99 „ **Oberwimmer** Eduard
21 „ **Fuks** Emil
38 „ **Láng** Carl
35 „ **Fiedler** Joseph
4 TJR. **Olbrich** Wilhelm
FJB. 12 **Richter** Richard
43 IR. **Spanagel** Adolf
72 „ **Kenedi** Richard
69 „ **Szemenyei** Kornell Dr. jur.
1 TJR. **Sauter** Hermann
21 IR. **Gottwald** Franz
69 „ **Kassler** Heinrich
FJB. 4 **Findeis** Richard
1 TJR. **Merz** Alfred
3 „ **Juster** Heinrich Dr. jur.
1 „ **Radio v. Radiis** Gaston
85 IR. **Mally** Ernst
3 „ **Wagner** Richard Dr. jur.
4 „ **Nezweda** Otto
93 „ **Krick** Emil
84 „ **Hanika** Albert
73 „ **Kaiser** Friedrich
31 „ **Schuster** Robert
34 „ **Piger** Julius Dr. jur.
85 „ **Senekovič** Bogumil
31 „ **Grün** Oskar
84 „ **Linhart** Wilhelm
99 „ **Feikel** Leo
FJB. 9 **Walek** Carl
6 IR. **Bäbler** Balthasar
FJB. 22 **Freissler** Franz
21 IR. **Thein** Oskar
71 „ **Zamaróczy** Siegmund v. Dr. jur.
24 „ **Buraczyński** Joseph
5 „ **Komárómy** v. **Rév-Komárom** Zoltán
38 „ **Martinovich** Robert
35 „ **Hanisch** Alfred
34 „ **Knöpfler** Alfred
34 „ **Móricz** Joseph
51 „ **Demetrio** Cadmos di
21 „ **Saal** Heinrich
88 „ **Brock** Theodor
90 „ **Schwarz** Adolf Dr. jur.
51 „ **Inke** Georg
8 „ **Zehl** Friedrich
8 „ **Hauser** Maximilian Dr. phil.

1. Jänner 1902

3 TJR. **Bredl** Walter
FJB. 13 **Fried** Ludwig
67 IR. **Hirschmann** Franz
85 „ **Ranzinger** Raimund
FJB. 2 **Kunte** Carl
28 IR. **Lichtner** Rudolf
FJB. 2 **Kříž** Albin
„ 6 **Müller** Carl
32 IR. **Fehér** Stephan
4 TJR. **Pohlhammer** Oskar
93 IR **Jurčička** Leonhard
3 „ **Pater** Anton
7 „ **Klaus** Johann
88 „ **Vobořil** Adalbert
28 „ **Podpěra** Joseph
FJB. 5 **Oppel** Eugen Dr. phil.
20 IR. **Germann** Friedrich
72 „ **Nirnsee** Bernhard
5 „ **Varga** László
2 „ **Pető** Adalbert Dr. jur.
FJB. 28 **Bársony** Oskar
69 IR. **Berkovits** Adalbert
35 „ **Fröhlich** Wenzel
35 „ **Heller** Ludwig
28 „ **Nowotny** Leopold
8 „ **Pitka** Franz
3 TJR. **Czižek** Hermann
FJB. 2 **Holfeld** Heinrich
74 IR. **Mautner** Oswald
88 „ **Breslauer** Ludwig
24 „ **Schechner** Ulrich
32 „ **Mamorstein** Bertold
38 „ **Klinger** Ignaz
92 „ **Ehrenfreund** Siegfried Dr. jur.
51 „ **Sachs** Ludwig
FJB. 13 **Nirenstein** Isidor
98 IR. **Blaschka** Heinrich
4 TJR. **Pohlhammer** Hugo
3 IR. **Lang** Heinrich
7 „ **Šimaček** Zdenko
1 TJR. **Salvadori** Otto v.
28 IR. **Pick** Otto
98 „ **Nový** Wenzel
2 „ **Héjja** Koloman
8 „ **Kühnelt** Hugo
84 „ **Ehold** Carl
FJB. 13 **Preissecker** Robert
„ 4 **Richter** Johann
„ 11 **Antzinger** Joseph
74 IR. **Klaus** Friedrich
FJB. 2 **Krause** Rudolf
32 IR. **Weisz** Leopold
32 „ **Grimm** Wilhelm
FJB. 11 **Nay** Zoltán

1. Jänner 1902

38 IR. **Salamon** Julius
63 „ **Dahinten** Otto
FJB. 28 **Eöry** Stephan v.
25 IR. **Rausnitz** Alfred Dr. jur.
4 „ **Danzinger** Engelbert
1 „ **Kuntschky** Joseph
7 „ **Hadwiger** Alois
21 „ **Stumpf** Carl
78 „ **Bulart** Ottokar
1 TJR. **Handel-Mazzetti** Heinrich Freih. v.
1 „ **Rudiger** Oskar
90 IR. **Cynk** Stanislaus
90 „ **Styczen** Stanislaus Dr. jur.
72 „ **Kühmayer** Franz
48 „ **Wulsten** Hermann
51 „ **Praxmarer** Anton
64 „ **Straka** Franz
32 „ **Novágh** Carl
69 „ **Török** Béla
FJB. 32 **Matolcsy** Ladislaus Dr. phil.
43 IR. **Schüpfer** Carl
31 „ **Kenedi** Alfred
59 „ **Grissmann** Carl
4 TJR. **Haidinger** Franz
1 IR. **Elbuschitz** Otto Dr. jur.
1 „ **Meisel** Oskar
61 „ **Szekosán** Romulus
2 TJR. **Marcolla** Ottorino
2 „ **Schüch** Franz
90 IR. **Debiński** de **Rawicz** Thaddäus
31 „ **Popajovu** Viktor
FJB. 30 **Wasservogel** Heinrich
67 IR. **Dvortsak** Joseph
67 „ **Hamborszky** Adalbert
53 „ **Krmpotich** Johann
87 „ **Stiger** Gustav
72 „ **Pick** Julius
FJB. 19 **Justh** v. **Neczpál** Joseph
28 IR. **Lengyel** Rudolf
6 „ **Martinovits** Andreas Dr. jur.
4 „ **Kutschera** Heinrich
18 „ **Zlobický** Robert
21 „ **Babka** Carl B. O.
2 TJR. **Ecchor** v. **Echo** Edl. v. **Marienberg** Viktor
84 IR. **Sommerer** Franz
FJB. 13 **Schinnerer** Artur

Digitized by Google

1. November 1902

68 IR. **Markbreit** Aladár B. O.

1. Jänner 1903

57 IR. **Goričar** vulgo **Makse** Joseph Ⓜ
FJB. 16 **Werber** Eduard Ⓜ
69 IR. **Riesz** Andreas Ⓜ
11 „ **Kalla** Joseph Ⓜ Ⓒ
90 „ **Reissmüller** Carl Ⓜ
23 „ **Weixelgärtner** Erich Ⓜ
58 „ **Iglicki** Stanislaus Ⓜ Ⓒ
23 „ **György** Adam Ⓜ
78 „ **Mayr zu Jägershofen** Franz v. Ⓜ Ⓒ
11 „ **Horký** Franz Ⓜ Ⓒ
51 „ **Molnár** Ludwig Ⓜ Ⓒ
75 „ **Tošnar** Franz Ⓜ Ⓒ
76 „ **Guszich** Viktor Ⓜ
76 „ **Bergmann** Wilhelm Ⓜ
FJB. 4 **Fritsch** Wilhelm Ⓜ
11 IR. **Novotný** Franz Ⓜ
36 „ **Vacek** Franz Ⓜ
25 „ **Goldberger** Moritz Ⓜ
1 TJR. **Prochaska** Ludwig Dr. jur. Ⓜ
99 IR. **Kudelka** Alois Ⓜ
26 „ **Kukányi** Franz Ⓜ
74 „ **Šusta** Joseph Dr. phil. Ⓜ
76 „ **Kirchner** Ernst Ⓜ
57 „ **Gruszczyński** Stanislaus Ⓜ
29 „ **Tritsch** Leopold Ⓜ
99 „ **Hauptmann** Carl Ⓜ
48 „ **Točfous** Joseph Ⓜ
75 „ **Stumpf** Franz Ⓜ
87 „ **Zimka** Viktor Ⓜ
74 „ **Engel** Robert Ⓜ
11 „ **Mikuláš** Wenzel Ⓜ
75 „ **Komorad** Franz Ⓜ Ⓒ
100 „ **Čechak** Johann Ⓜ
57 „ **Wojciechowski** Ceslaus Ⓜ
69 „ **Laub** Bernhard Ⓜ
19 „ **Schüller** Carl Ⓜ
26 „ **Bauer** Franz Ⓜ
78 „ **Seebacher** Alexander Ⓜ
44 „ **Schäffer** Friedrich Ⓜ Ⓒ
51 „ **Bobvos** Samuel Ⓜ
55 „ **Kubový** Carl Ⓜ Ⓒ
64 „ **Chicomban** Aurel Ⓜ
41 „ **Baumgartner** Carl Ⓜ
64 „ **Angelina** Joseph Ⓜ

1. Jänner 1903

65 IR. **Répay** Andreas Ⓜ Ⓒ
ETR. **Kalda** Ottokar Ⓜ
10 IR. **Hey** Maximilian Ⓜ
28 „ **Pfeiffer** Hermann Dr. jur. Ⓜ
14 „ **Marzadro** Oreste Dr. jur. Ⓜ Ⓒ
44 „ **Erdélyi** Adalbert Ⓜ
84 „ **Panz** Anton Ⓜ
41 „ **Tillemann** Carl Ⓜ
65 „ **Epler** Julius Ⓜ
78 „ **Šarić** Ivo Ⓜ
11 „ **Novotný** Carl Ⓜ
2 „ **Márton** Albert Ⓜ
45 „ **Nowosławski** Franz Ⓜ
57 „ **Majewski** Stanislaus Ⓜ
4 „ **Nistler** Maximilian Ⓜ
7 „ **Helmberger** Joseph Dr. jur. Ⓜ
88 „ **Zindl** Carl Ⓜ
21 „ **Smrčka** Heinrich Ⓜ
15 „ **Chojnacki** Alexander Ⓜ
32 „ **Zinner** Joseph Ⓜ
39 „ **Horváth** Maximilian Ⓜ
88 „ **Baxa** Gottlieb Dr. jur. Ⓜ Ⓒ
71 „ **Engelsmann** Leo Ⓜ
39 „ **Mészáros** Johann Dr. jur. Ⓜ
74 „ **Pfarr** Carl Ⓜ
80 „ **Grund** Wilhelm Ⓜ
28 „ **Schick** Artur Ⓜ
38 „ **Porkoláb** Franz Ⓜ Ⓒ
45 „ **Divecký** Alois Ⓜ
36 „ **Broch** Richard Dr. jur. Ⓜ
92 „ **Grünert** Joseph Ⓜ
41 „ **Lüftenegger** Joseph Ⓜ
90 „ **Skibinski** Miecislaus Ⓜ
38 „ **Battlay** Akusius Ⓜ
19 „ **Czinzer** Adalbert Ⓜ
90 „ **Nowak** Joseph Ⓜ
66 „ **Bárczy** Agoston Ⓜ
75 „ **Hoberlant** Franz Ⓜ
59 „ **Mittendorfer** Johann Ⓜ
63 „ **Guzman** Ladislaus Ⓜ
51 „ **Schwarz** Ludwig Ⓜ
82 „ **Ciulei** Juon Ⓜ
63 „ **Érsek** Gabriel Ⓜ
27 „ **Klešnik** Heinrich Ⓜ
87 „ **Tiefengruber** Carl Ⓜ
88 „ **Palička** Friedrich Ⓜ
29 „ **Tatucu** Anton Ⓜ
42 „ **Goetzl** Joseph Dr. jur. Ⓜ

1. Jänner 1903

36 IR. **Christ** Rudolf Ⓜ
39 „ **Moshammer** Joseph Ⓜ
39 „ **Kéthelyi** Franz Ⓜ
37 „ **Horvát** Friedrich Ⓜ
44 „ **Tevely** Alexius Ⓜ
ETR. **Kleedorfer** Rudolf Ⓜ
85 IR. **Jekelfalussy** v. **Jekelfalu** und **Margitfalva** Franz Ⓜ
4 bh. IR. **Winkler** Maximilian Dr. jur. Ⓜ
84 „ **Kroy** Anton Ⓜ
41 „ **Semeka** Leon Ⓜ
75 „ **Korous** Joseph Ⓜ
14 „ **Reisinger** Carl Ⓜ
74 „ **Spévák** Johann Ⓜ
90 „ **Lemberger** Wilhelm Ⓜ
2 bh. IR. **Wester** Joseph Ⓜ
6 IR. **Pazár** Desiderius v. Dr. jur. Ⓜ
64 „ **Tiffa** Georg Ⓜ
75 „ **Freisinger** Leo Ⓜ
10 „ **Fürth** Ernst Ⓜ
3 bh. IR. **Soklič** Johann Ⓜ Ⓒ
FJB. 13 **Neuburg** Friedrich Ⓜ
15 IR. **Rössler** Oskar Ⓜ
78 „ **Pogačnik** Joseph Ⓜ
98 „ **Ružička** Carl Ⓜ
74 „ **Müller** Franz Ⓜ
67 „ **Schlögl** Franz Ⓜ
21 „ **Feiwl** Bertold Ⓜ
99 „ **Kořara** Franz Dr. jur. Ⓜ
55 „ **Nowotny** Friedrich Ⓜ
2 „ **Szörenyi** alias **Rosenberg** Artur Dr. jur. Ⓜ
91 „ **Sklenář** Alois Ⓜ
28 „ **Saxl** Konrad Ⓜ
39 „ **Polák** Paul Ⓜ
91 „ **Tomachy** Carl Ⓜ
67 „ **Höchsmann** Emanuel Ⓜ
98 „ **Hecht** Joseph Ⓜ
FJB. 12 **Stefko** Adalbert Ⓜ
62 IR. **Weisz** Bertold Dr. jur. Ⓜ
87 „ **Ferjančič** Hermann Ⓜ
3 bh. IR. **Tomić** Svetozar Ⓜ
98 IR. **Wessely** Leopold Ⓜ
31 „ **Sparrer** Carl Dr. jur. Ⓜ
17 „ **Gobanz** Hubert Ⓜ
70 „ **Protić** Momir Ⓜ
91 „ **Bloch** Maximilian Dr. jur. Ⓜ
88 „ **Klier** Reinhold Ⓜ
2 „ **Vaja** Koloman Ⓜ

Digitized by Google

1. Jänner 1903

55 IR. **Rothleitner** Emil Ⓜ
90 „ **Kraucher** Carl Ⓜ
91 „ **Sams** Carl Dr. jur. Ⓜ
26 „ **Ruttkay - Miklian** v. **Felső-Ruttka** Edmund Dr. jur. Ⓜ
2 bh. IR. **Sanzin** Rudolf Ⓜ
44 IR. **Saxer** Carl Ⓜ
48 „ **Rajz** Zoltán Ⓜ
51 „ **Fried** Robert Ⓜ
29 „ **Fuchs** Joseph Ⓜ
90 „ **Nürnberger** Albert Ⓜ
41 „ **Steinbach** Artur Ⓜ
44 „ **Szalkai** Moritz Ⓜ
48 „ **Lász** Adalbert Ⓜ
38 „ **Schultz** Alexander Ⓜ
59 „ **Klimt** Franz Ⓜ
90 „ **Kohn** Robert Ⓜ
41 „ **Přihoda** Franz Ⓜ
55 „ **Raithel** Richard Ⓜ
22 „ **Janesch** Otto Ⓜ
70 „ **Eglauer** Alois Ⓜ
30 „ **Winter** Alfred Ⓜ
14 „ **Gottwald** August Dr. jur. Ⓜ
45 „ **Zechenter** Carl Ⓜ
28 „ **Michale** Johann Ⓜ Ⓒ
3 TJR. **Kraus** Ludwig Ⓜ
3 „ **Schwaighofer** Julius Ⓜ
35 IR. **Schmidbauer** Rudolf Ⓜ
FJB. 11 **Hiczkiewicz** Ludwig Ⓜ
100 IR. **Ticho** Joseph Ⓜ
17 „ **Pukšič** Franz Ⓜ
17 „ **Dörflinger** Friedrich Ⓜ
98 „ **Sum** Anton Ⓜ
41 „ **Kayser** Joseph Ⓜ
100 „ **Hirsch** Paul Ⓜ
65 „ **Lánczy** Julius Ⓜ
36 „ **Mändl** Leopold Ⓜ
87 „ **Berger** Friedrich Ⓜ
34 „ **Neumann** Ignaz Dr. jur. Ⓜ
26 „ **Behyna** Desiderius Ⓜ
26 „ **Csoknyai** Johann Dr. jur. Ⓜ
85 „ **Koch** Julius Ⓜ
53 „ **Vio** Anton Dr. jur. Ⓜ
84 „ **Becker** Vinzenz Ⓜ
90 „ **Eller** Franz Ⓜ
91 „ **Heinz** Rudolf Ⓜ
88 „ **Jaroš** Carl Ⓜ
82 „ **Acker** Georg Ⓜ
37 „ **Rácz** Philipp Ⓜ
101 „ **Blažek** Joseph Ⓜ
42 „ **Marek** Richard Ⓜ

1. Jänner 1903

91 IR. **Pini** Johann Ⓜ
18 „ **Käs** Ludwig Ⓜ
52 „ **Usetty** Franz Ⓜ
19 „ **Erdély** Friedrich Ⓜ
63 „ **Karácsonyi** Julius Ⓜ
14 „ **Holter** Carl Ⓜ
81 „ **Vosiař** Joseph Ⓜ Ⓒ
59 „ **Röthel** Rudolf Ⓜ
42 „ **Grossmann** Emil Ⓜ
25 „ **Krémer** Maximilian Ⓜ
38 „ **Tabakovits** Duschan Ⓜ
84 „ **Fischer** Franz Ⓜ
90 „ **Schlesinger** Hugo Ⓜ
59 „ **Huter** Carl Ⓜ
38 „ **Stejskal** Carl Ⓜ Ⓒ
59 „ **Pilz** Ignaz Ⓜ
88 „ **Herrgiotz** Julius Ⓜ
31 „ **Stibor** Anton Ⓜ
4 „ **Gerstl** Carl Ⓜ
55 „ **Krasa** Robert Dr. jur. Ⓜ
22 „ **Enenkel** Emil Ⓜ
44 „ **Schwarz** Wilhelm Ⓜ
38 „ **Koriger** August Ⓜ
59 „ **Aichinger** Franz Ⓜ
66 „ **Dvořák** Franz Ⓜ
25 „ **Mayer** Alfred Ⓜ
25 „ **Friedmann** Hugo Ⓜ
55 „ **Glogau** Artur Ⓜ
42 „ **Töpfer** Albert Ⓜ
59 „ **Beetz** Paul Ⓜ
86 „ **Weiss** Otto Ⓜ
31 „ **Wiener** Eugen Ⓜ
18 „ **Steydl** Franz Ⓜ
78 „ **Kron** Dionys Ⓜ
28 „ **Hovora** Rudolf Ⓜ
2 bh. IR. **Lenner** Francesco Ⓜ
82 IR. **Gasser** Carl Ⓜ
28 „ **Ullrich** Theodor Ⓜ
92 „ **Böhm** Joseph Ⓜ
30 „ **Dyduszyński** Thaddäus Ⓜ
100 „ **Bernatzik** Johann Ⓜ
65 „ **Szábo** Elemer Ⓜ
82 „ **Thomandl** Eduard Ⓜ
21 „ **Svačina** Wenzel Ⓜ
10 „ **Vock** Maximilian Ⓜ
67 „ **Vittko** Kornell Ⓜ
32 „ **Pesthy** Johann Ⓜ
19 „ **Lamberger** Oskar Ⓜ
39 „ **Braun** Sigismund Ⓜ
48 „ **Pock** Hans Ⓜ
17 „ **Jerob** Franz Ⓜ
66 „ **Stefán** Peter Ⓜ

1. Jänner 1903

41 IR. **Dobrzański** Ladislaus Ⓜ
23 „ **Réval** Desiderius Ⓜ
19 „ **Herez** Géza Ⓜ
91 „ **Wanko** Friedrich Ⓜ
55 „ **Kohn** Artur Ⓜ
52 „ **Hiller** Gabriel Ⓜ
38 „ **Jezsó-Parovszky** Dominik Ⓜ
22 „ **Desnica** Uroš Ⓜ Ⓒ
49 „ **Kowařžik** Viktor Ⓜ
26 „ **Czerwenka** Carl Ⓜ
17 „ **Moratti** Carl Ⓜ
45 „ **Störzl** Joseph Ⓜ
30 „ **Werber** Manele Ⓜ
13 „ **Kovař** Anton Ⓜ
71 „ **Haas** Theodor Ⓜ
21 „ **Sattler** Heinrich Ⓜ
84 „ **Sauer** Johann Ⓜ
44 „ **Heimer** Hermann Ⓜ
36 „ **Glass** Guido Ⓜ
FJB. 13 **Alexievics** Demeter Ⓜ
30 IR. **Waldmann** Rubin Ⓜ
62 „ **Császár** Ladislaus Ⓜ
84 „ **Molterer** Eduard Ⓜ
81 „ **Schnek** Rudolf Ⓜ
48 „ **Takács** Julius Ⓜ
11 „ **Riedl** Carl Ⓜ
84 „ **Metz** Richard Ⓜ
17 „ **Manner** Franz Ⓜ
88 „ **Reichl** Alfred Ⓜ
25 „ **Oberdorfer** Friedrich Ⓜ
36 „ **Lusk** Franz Ⓜ
78 „ **Todor** Joseph Ⓜ
74 „ **Brass** Kurt Ⓜ
28 „ **Záleský** Joseph Ⓜ
74 „ **Moudrý** Franz Ⓜ
48 „ **Jelen** Carl Ⓜ
45 „ **Stranský** Leo Ⓜ
13 „ **Jachymczak** Franz Ⓜ
34 „ **Erös** Moritz Ⓜ
37 „ **Morgenstern** Moritz Ⓜ
4 „ **Welzl** v. **Wellenheim** August Ⓜ
31 „ **Bernhart** Hans Ⓜ
67 „ **Kálnássy** v. **Kálnás** Géza Ⓜ
59 „ **Manzin** Hermenegild Ⓜ
22 „ **Jenčič** Stanislaus Ⓜ
41 „ **Stefanovici** Alexander Ⓜ
39 „ **Alföldi** Albert Ⓜ
82 „ **Mezei** Stephan Ⓜ
59 „ **Schmiederer** Johann Ⓜ
28 „ **Benedikt** Franz Ⓜ

Digitized by Google

1. Jänner 1903

34 IR. **Thomas** Alexander Ⓜ
62 „ **Lucerna** Roman Ⓜ
22 „ **Petković** Anton Ⓜ
28 „ **Kerdić Milivoj** Ⓜ
2 TJR. **Alberti de Poja** Livio Gf. Ⓜ
21 IR. **Meduna** Joseph Ⓜ
30 „ **Janina** v. **Bielecki** Adam Ⓜ
13 „ **Kluba** Julian Ⓜ
62 „ **Tar** Gabriel Ⓜ
38 „ **Grossmann** Alfred Ⓜ
91 „ **Otto** Viktorin Ⓜ
4 „ **Linhardt** Friedrich Ⓜ
34 „ **Ambrus** Andreas Ⓜ
39 „ **Subáky** Viktor Ⓜ
38 „ **Czitronyi** Johann Ⓜ Ⓒ
85 „ **Pittner** Viktor Ⓜ
82 „ **Bedő** Nikolaus Ⓜ
74 „ **Effenberger** Hubert Ⓜ
17 „ **Kobler** Otto Ⓜ
88 „ **Fink** Emil Ⓜ
74 „ **Rauch** Theodor Ⓜ
82 „ **Balogh** György Ⓜ
59 „ **Wolf** August
98 „ **Michálek** Viktor
7 „ **Schwarz** Johann
18 „ **Wächter** Heinrich
98 „ **Klimek** Viktor Dr.
ETR. **Walenta** Anton
98 IR. **Müller** Joseph
47 „ **Grusovin** Johann
84 „ **Markstainer** Johann
FJB. 25 **Schiffler** Theodor
100 IR. **Pawelka** Joseph
88 „ **Bloch** Siegfried
FJB. 28 **Tripsó** Alexander
37 IR. **Pamberger** Alfred
53 „ **Rittig** Johann
PB. 12 **Galter** Johann
ETR. **Skřivanek** Carl
FJB. 2 **Marchall** Ludwig
100 IR. **Schweidler** Richard
74 „ **König** Gustav
35 „ **Voříšek** Joseph
98 „ **Wiener** Richard
76 „ **Harbath** Gottfried
23 „ **Füszfás** Franz
FJB. 24 **Németh** Ludwig
„ 4 **Bechino** Richard
25 IR. **Hermann** Ludwig
77 „ **Rappaport** Julius
FJB. 25 **Lachnit** Edwin
84 IR. **Güntschel** Robert
22 „ **Preiz** Alois

1. Jänner 1903

74 IR. **Wolf** Bernhard
64 „ **Stoica** Sebastian
14 „ **Walter** Theodor
6 „ **Balzer** Rudolf
FJB. 32 **Saly** August
48 IR. **Farkas** Ludwig
FJB. 29 **Joba** Elek
2 TJR. **Latinovits** v. **Borsód** und **Katymár** Paul
PB. 13 **Burghart** Eugen
„ 3 **Rossmeisl** Franz
„ 5 **Wilhelm** Ferdinand
ETR. **Paulič** Paulus
„ **Findeis** Ernst
„ **Haas** Kuno
„ **Hille** Stephan
PB. 10 **Ursini** Siegmund
21 IR. **Kotten** Alfred
34 „ **Härdtl** Rudolf
54 „ **Fürle** Rudolf
14 „ **Palme** Heinrich
FJB. 9 **Rössler** Alfred
„ 11 **Salvendy** Artur
100 „ **Bednář** Heinrich
FJB. 16 **Weber** Franz
4 TJR. **Schnizer** Carl
FJB. 24 **Conrad** Otto
19 IR. **Mészáros** Wilhelm
43 „ **Rachmistriuk** Wladimir
38 „ **Passini** Paul
90 „ **Fuchsig** Erwin
100 „ **Wall** Otto
36 „ **Wolf** Carl Dr. jur.
7 „ **Berger** Ernst
90 „ **Szuchewycz** Stephan
31 „ **Lebzeltern** Gustav Dr. jur.
2 TJR. **Ferber** Viktor
85 IR. **Behyna** Akos
31 „ **Mallner** Rudolf
51 „ **Medgyesi** Franz Dr. jur.
FJB 4 **Eder** Anton
49 IR. **Karasek** Alfred
28 „ **Pick** Hilbert
28 „ **Fuchs** Oskar
21 „ **Neubauer** Eduard
102 „ **Holý** Ottokar
FJB. 22 **Putze** Hermann
42 IR. **Collino** Carl
51 „ **Telescu** Georg
75 „ **Šindelář** Joseph
28 „ **Schinko** Anton
FJB. 16 **Scapinelli** Paul Conte
22 IR. **Skaberné** Paul

1. Jänner 1903

FJB. 24 **Pártos** Eugen
6 IR. **Stejskal** Otto Dr. jur.
29 „ **Schnabl** Paul
29 „ **Lindner** Edmund
FJB. 25 **Fichtner** Hermann
63 IR. **Graf** Jakob
8 „ **Strobl** Anton
23 „ **Vak** Joseph
54 „ **Žák** Ferdinand
31 „ **Legat** Johann
65 „ **Konrad** Albert
36 „ **Schicht** Alfred
FJB. 16 **Luchner** Oskar
„ 23 **Magyar** Joseph
9 IR. **Niewiadomski** v. **Prus** Marian Ritt.
21 „ **Brachfeld** Carl
30 „ **Cieśkiewicz** Kasimir
10 „ **Blum** Isidor
66 „ **Őrffy** Julius
63 „ **Dahinten** Alfred
39 „ **Nagy** Alexander
75 „ **Bayer** Viktor
74 „ **Steinschneider** Paul
21 „ **Reich** Max
28 „ **Šubert** Johann
FJB. 32 **Flittner** Wilhelm
71 IR. **Bulla** Martin
34 „ **Guggenberger** Carl
97 „ **Miani** Artur
34 „ **Blümel** Alois
22 „ **Puc** Dominik
FJB. 6 **Gierach** Erich
74 IR. **Jakob** Ferdinand
FJB. 6 **Hastreiter** Rudolf
29 IR. **Ávéd** Vincze
21 „ **Wyskoczil** Erwin
18 „ **Ryšavý** Johann
65 „ **Haller** Oskar
36 „ **Bém** Joseph
FJB. 9 **Fessl** Andreas
„ 22 **Hruschka** v. **Hochstamm** Viktor
28 IR. **Emmer** Wladimir
21 IR. **Pavlíček** Ludwig
30 „ **Votrubec** Wilhelm
57 „ **Kučera** Johann
71 „ **Ertl** Maximilian
2 „ **Miess** Ludwig
63 „ **Szemerjai** Johann
35 „ **Siebenhüner** Joseph
38 „ **Kuderna** Felix
3 TJR. **Marek** Alfred
FJB. 23 **Marschan** v. **Szömolnoky** Géza Dr. jur.

Digitized by Google

1. Jänner 1903

34 IR. **Schmiedt** Alajos
25 „ **Gergely** Edmund Dr. jur.
62 „ **Pollak** Adolf
97 „ **Ruprecht** Franz
FJB. 6 **Jahn** Rudolf
74 IR. **Leubner** Richard
FJB. 24 **Steinberger** Philipp
23 IR. **Szabovljevits** Duschan
29 „ **Borkán** Stephan
FJB. 16 **Pippal** Alfred
8 IR. **Fritz** Alfred
45 „ **Kysela** Franz
90 „ **Mittig** Joseph
32 „ **Stelzer** Richard
64 „ **Steinhäusl** Otto
FJB. 20 **Pichler** Richard
„ 7 **Huslik** Wilhelm
1 TJR. **Blaas** Hermann
FJB. 20 **Ficker** Ritt. v. **Feldhaus** Heinrich
91 IR. **Kremen** Anton
36 „ **Sladek** Augustin
85 „ **Zirovnik** Johann
36 „ **Himmelsberger** Zdenko
57 „ **Mieczko** Michael
100 „ **Bohač** Edl. v. **Elbreich** Artur
13 „ **Makarowicz** Joseph
57 „ **Rudnik** Johann
71 „ **Ondrusek** Johann
71 „ **Greck** Ludwig
67 „ **Krausz** Adalbert Dr. jur.
5 „ **Wermescher** Norbert
62 „ **Grosz** Richard
2 „ **Tartler** Wilhelm
51 „ **Cheinicean** Aurel
28 „ **Zifreund** Albin Dr. jur
8 „ **Wunderer** Carl
FJB. 19 **Scheidtenberger** Edmund
3 TJR. **Kautsch** Eduard
36 IR. **Tykač** Alois
FJB. 12 **Klaus** Rudolf
74 IR. **Maschke** Otto
38 „ **Gröger** Rudolf
32 „ **Vetsey** Géza
65 „ **Schwaim** Max
65 „ **Michler** Oskar
46 „ **Szilágyi** Andor
53 „ **Mešeg** Othmar
65 „ **Limovšek** Joseph
43 „ **Surányi** Ludwig
49 „ **Kainz** Anton

1. Jänner 1903

49 IR. **Zaar** Eugen Dr. jur.
94 „ **Wimmer** Rudolf
98 „ **Pohálek** Theodor
100 „ **Pešek** Ladislaus
93 „ **Schmid** Adolf
98 „ **Hackenberg** Gotthard
7 „ **Lohr** Erwin
22 „ **Skofić** Johann
19 „ **Hammer** Robert
36 „ **Altmann** Robert
21 „ **Bělohlávek** Adolf
56 „ **Mielnik** Wladimir
48 „ **Schwarz** Carl
39 „ **Pollack** Eugen
50 „ **Bános** Emil
63 „ **Demeter** Georg
37 „ **Pollitzer** Moritz
39 „ **Virág** Oskar
FJB. 11 **Hein** Hermann
„ 16 **Zwořina** Carl
27 IR. **Arko** Adolf
21 „ **Ludwig** Rudolf
FJB. 2 **Tschörner** Gustav
„ 24 **German** Friedrich
38 IR. **Háberl** Georg
23 „ **Pastrovits** Johann Dr. jur.
46 „ **Reiszner** Joseph
46 „ **Krausz** Adolf
78 „ **Falusy** Stephan Dr. phil.
16 „ **Fingerhut** Rudolf
62 „ **Latzel** Carl
49 „ **Musil** Robert
99 „ **Schneider** Joseph
100 „ **Regnier** Johann
87 „ **Millinković** Milos
70 „ **Geroč** Emilian
1 TJR. **Peer** Robert
FJB. 24 **Petranyi** Nikolaus
88 IR. **Chabera** Jaroslav
91 „ **Papsch** Carl
28 „ **Meisner** Joseph
48 „ **Takáts** Elemér
63 „ **Varga** Basilius
39 „ **Kovács** Johann Dr. jur.
28 „ **Kout** Ehrenfried
8 „ **Schönhof** Egon
3 TJR. **Baldass** Bruno Edl. v.
FJB. 4 **Reiche** genannt **Albrecht** Hans
„ 4 **Mahrhaft** Otto
„ 32 **Répássy** Aurel
85 IR. **Szkicsák** Ladislaus
59 „ **Miklautz** Eduard

1. Jänner 1903

22 IR. **Lavrenčič** Johann
65 „ **Motka** Carl
27 „ **Briller** Franz
74 „ **Elsert** Gustav
52 „ **Zsabokrazky** Franz
52 „ **Lauber** Desiderius
38 „ **Lisák** Theodor
46 „ **Pintér** Joseph
39 „ **Répás** Andreas
FJB. 6 **Soukup** Ottokar
9 IR. **Noworyta** Johann
90 „ **Wójcik** Stanislaus
36 „ **Hawranek** Carl
54 „ **Beneš** Adalbert
47 „ **Palm** Heinrich
74 „ **Spudil** Ottokar
70 „ **Baics** Lasar
70 „ **Mojsilović** Emilian
1 TJR. **Sonvico** Johann
FJB. 22 **Fuhrmann** Johann
90 IR. **Lewandowski** Georg
76 „ **Hajas** Béla
FJB. 28 **Szöts** Stephan v.
46 IR. **Wolff** Anton
15 „ **Wácha** Ottokar
FJB. 16 **Brudnick** Viktor
34 IR. **Müller** Heinrich
22 „ **Dobrović** Emil
97 „ **Šeme** Joseph
97 „ **Fabiani** Rudolf
36 „ **Marschner** Edmund
92 „ **Kneifel** Hans
52 „ **Altspach** Ludwig
51 „ **Kóka** Emerich
45 „ **Borecki** Wladimir
74 „ **Ratz** Siegmund
FJB. 16 **Romer** v. **Czyszów** Felix Gf.
7 IR. **Kammerlander** Franz
90 „ **Janosz** Johann
3 TJR. **Runge** Wilhelm
3 „ **Lang** Gustav
85 IR. **Klimko** Michael
36 „ **Willmitzer** Franz
19 „ **Martini** Adolf
4 „ **Wastl** Heinrich
13 „ **Čech** Peter
7 „ **Rausch** Franz
20 „ **Bisanz** Rudolf
FJB. 19 **Ebner** Otto

12. März 1903

75 IR. **Brass** Richard

24. Juli 1903

FJB. 25 **Ruby** Heinrich

Digitized by Google

Kadetten in der Reserve

1. Jänner 1895

30 IR. **Czernicki** Anton Ⓜ Ⓒ

1. Jänner 1896

4 TJR. **Bauer** Rudolf Ⓜ
1 bh. IR. **Gvozdarović** Johann Ⓜ Ⓒ
52 IR. **Gyenis** Johann Ⓜ
51 „ **Berkesi** Franz Ⓜ Ⓒ
ETR. **Bauer** Rudolf Ⓜ
„ **Kieswetter** Milos Ⓜ
„ **Lorang** Carl Ⓜ
FJB. 31 **Weindel** Eduard Ⓜ
8 IR. **Čermak** Carl Ⓜ
37 „ **Dobosi** Andreas Ⓜ
50 „ **Örtel** János Ⓜ Ⓒ
24 „ **Iwanusa** Michal Ⓜ
3 TJR. **Rappaport** Horace Ⓜ
71 IR. **Pesseri** Maxentius Ⓜ
67 „ **Krčil** Stanislaus Ⓜ
31 „ **Henrich** Julius Ⓜ
67 „ **Nessl** Alois Ⓜ
97 „ **Cerne** Ferdinand Ⓜ
50 „ **Rossler** Albert Ⓜ
82 „ **Strobel** Eugen Ⓜ
22 „ **Beran** Alfred Ⓜ
20 „ **Ožana** Anton Ⓜ Ⓒ
22 „ **Maraspin** Mario Ⓜ
63 „ **Gensinger** Peter Ⓜ
13 „ **Žebrák** Joseph Ⓜ
86 „ **Szepessy** Friedrich Ⓜ
37 „ **Gunya** Adalbert Ⓜ
67 „ **Nádaskay** Nikolaus v. Ⓜ
58 „ **Fridrich** Johann Ⓜ
99 „ **Novotny** Augustin Ⓜ
33 „ **Rottár** Alexander Ⓜ Ⓒ
6 „ **Sigmond** Johann Ⓜ
39 „ **Morász** Adalbert Ⓜ
72 „ **Gál** Armin Ⓜ
27 „ **Kleitrunk** Joseph Ⓜ
78 „ **Liška** Friedrich Ⓜ Ⓒ
83 „ **Koller** Friedrich Ⓜ Ⓒ
10 „ **Kohn** Carl Ⓜ
44 „ **Zilnszky** Stephan Ⓜ
52 „ **Erdélyi** Alexander Ⓜ
75 „ **Keller** Eduard Ⓜ Ⓒ
89 „ **Czegka** Alexander Ⓜ
28 „ **Raboch** Johann Ⓜ
41 „ **Wolf** Johann Ⓜ Ⓒ
68 „ **Radimetzky** Franz Ⓜ

1. Jänner 1896

50 IR. **Grünfeld** Isaak Ⓜ
44 „ **Inselt** v. **Göllo** Eugen Ⓜ
33 „ **Parecz** Stephan Ⓜ
41 „ **Skočić** Dušan Ⓜ Ⓒ
51 „ **Baranyai** Adalbert Ⓜ
52 „ **Németh** Zoltán Ⓜ
35 „ **Brey** Franz Ⓜ
34 „ **Albrecht** Alois Ⓜ
99 „ **Kowatschka** Albin Ⓜ
92 „ **Elfrig** Carl Ⓜ Ⓒ
23 „ **Fischer** Michael Ⓜ Ⓒ
71 „ **Lämmel** Alfred Ⓜ
6 „ **Pultar** Viktor Ⓜ
28 „ **Fanderlik** Felix Ⓜ
84 „ **Fellner** Franz Ⓜ
11 „ **Podlešák** Johann Ⓜ Ⓒ
12 „ **Glück** Joseph Ⓜ
89 „ **Steiner** Otto Ⓜ
48 „ **Györi** Viktor Ⓜ Ⓒ
31 „ **Dorka** Johann Ⓜ
63 „ **Székely** Joseph Ⓜ
23 „ **Resch** Joseph Ⓜ
101 „ **Vadnai** Wilhelm Ⓜ
58 „ **Štiksa** Jaroslaus Ⓜ
6 „ **Mattweber** Sylvester Ⓜ Ⓒ
102 „ **Voráček** Joseph Ⓜ
FJB. 11 **Jugovits** Samuel v. Ⓜ
101 IR. **Balogh** Johann Ⓜ
85 „ **Löwinger** Moritz Ⓜ
102 „ **Lebeda** Richard Ⓜ
85 „ **Keresztény** Julius Ⓜ
101 „ **Bekk** Emmerich Ⓜ
73 „ **Friedl** Johann Ⓜ
65 „ **Becker** Johann Ⓜ
43 „ **Tschertou** Albert Ⓜ
39 „ **Bakos** Adalbert Ⓜ
33 „ **Roth** Ludwig Ⓜ Ⓒ
102 „ **Procházka** Ladislav Ⓜ
42 „ **Kořinek** Anton Ⓜ Ⓒ
101 „ **Rauchberger** Isaak Ⓜ Ⓒ
65 „ **Glaser** Franz Ⓜ
FJB. 28 **Benedek** Stephan Ⓜ
17 IR. **Plecher** Carl Ⓜ
37 „ **Martinek** Franz Ⓜ
82 „ **Kóródy** Eugen Ⓜ Ⓒ
46 „ **Polereczky** Alexander Ⓜ

1. Jänner 1896

78 IR. **Jahl** Franz Ⓜ
58 „ **Willer** Emil Ⓜ
4 TJR. **Fischerauer** Anton Ⓜ
FJB. 17 **Horák** Oldřich Ⓜ
41 „ **Szych** Julian Ⓜ
22 „ **Kunjašić** Joachim Ⓜ
69 „ **Gyárfás** Andreas Ⓜ
67 „ **Gabriel** Albin Ⓜ
63 „ **Naranosik** Ludwig Ⓜ
101 „ **Szabó** Ladislaus Ⓜ
62 „ **Turcsányi** Franz Ⓜ Ⓒ
FJB. 23 **Stadler** Julius Ⓜ
„ 9 **Petz** Heinrich Ⓜ
51 IR. **Kosztka** v. **Ofalva** Árpád Ⓜ
20 „ **Ogorzały** Joseph Ⓜ
101 „ **Zih** Paul Ⓜ
85 „ **Kocsis** Eugen Ⓜ Ⓒ
2 „ **Hauk** Carl Ⓜ Ⓒ
69 „ **Markup** Adalbert Ⓜ
34 „ **Lang** Edmund Ⓜ
57 „ **Pelz** Felix Ⓜ Ⓒ
13 „ **Turakiewicz** Ludwig Ⓜ
69 „ **Schimetzky** Koloman Ⓜ
69 „ **Mirosov** Anton Ⓜ Ⓒ

1. Mai 1896

22 IR. **Meyer** Eduard Ⓜ

1. Jänner 1897

FB. 4 **Zboržil** Arnold Ⓜ
ETR. **Gebauer** Hugo Ⓜ
5 IR. **Lochmüller** Rudolf Ⓜ
1 TJR. **Tschamler** Hans Ⓜ
69 IR. **Schifter** Franz Ⓜ
ETR. **Schottak** Alfred Ⓜ
„ **Rössner** Ernst Ⓜ
„ **Nedéle** Joseph Ⓜ
„ **Swoboda** Joseph Ⓜ
32 IR. **Kober** Leonhard Ⓜ
33 „ **Dede** Karl Ⓜ
61 „ **Kelcsó** Johann Ⓜ
3 TJR. **Tonelli** Heinrich Ⓜ
92 IR. **Sollanek** Anton Ⓜ
15 „ **Zaklika** Zenon Ⓜ
17 „ **Semen false Kiander** Carl Ⓜ
24 „ **Halla** Viktor Ⓜ
88 „ **Steiner** Robert Ⓜ

Digitized by Google

1. Jänner 1897

32 IR. **Hegedüs** Bernát Ⓜ
18 „ **Schwab** Franz Ⓜ
23 „ **Lederer** Eugen Ⓜ
71 „ **Koťátko** Johann Ⓜ
FJB. 32 **Noah** Wilibald Ⓜ Ⓒ
13 IR. **Borowicz** Joseph Ⓜ
33 „ **Wally** Georg Ⓜ
76 „ **Uhl** Alexander Ⓜ
34 „ **Müller** Hugo Ⓜ Ⓒ
51 „ **Haupt** Martin Ⓜ Ⓒ
21 „ **Houska** Franz Ⓜ
32 „ **Geöcze** v. **Szendrői** Zoard Ⓜ
81 „ **Ronge** August Ⓜ
41 „ **Grecul** Basil Ritt. v. Ⓜ
80 „ **Kapłański** Boleslaus Ⓜ
31 „ **Novak** Ladislaus Ⓜ Ⓒ
68 „ **Rácz** Nikolaus Dr. jur. Ⓜ
71 „ **Vellts** Koloman Ⓜ
56 „ **Pinkas** Theodor Ⓜ
58 „ **Králik** Emanuel Ⓜ Ⓒ
46 „ **Ignatić** Simon Ⓜ
51 „ **Horváth** Julius Ⓜ
68 „ **Dumbacher** Rudolf Ⓜ Ⓒ
69 „ **Schröder** Joseph Ⓜ
83 „ **Bauer-Vogel** Julius Ⓜ
78 „ **Ebrić** Michael Ⓜ
20 „ **Talar** Anton Ⓜ
10 „ **Förster** Carl Ⓜ
58 „ **Redczuk** Konstantin Ⓜ
68 „ **Köhrer** Eduard Ⓜ
34 „ **Márczy** Aurel Ⓜ
29 „ **Recsei** Johann Ⓜ
90 „ **Drozdowicz** Carl Ⓜ Ⓒ
8 „ **Lorenz** Ferdinand Ⓜ
30 „ **Biliński** Joseph Ⓜ
76 „ **Rudolf** Anton Ⓜ
67 „ **Falx** Robert Ⓜ
83 „ **Reitmann** Jakob Ⓜ
31 „ **Sonntag** Adolf Ⓜ
2 „ **Pünkösti** Paul Ⓜ Ⓒ
12 „ **Biró** Ladislaus Ⓜ
1 „ **Schmeidel** Anton Ⓜ Ⓒ
20 „ **Ladenberger** Johann Ⓜ
40 „ **Blass** Johann Ⓜ
7 „ **Schwarz** Carl Ⓜ
98 „ **Weber** Emil Ⓜ
49 „ **Schmid** Franz Ⓜ
FJB. 32 **Scholtz** Gustav Ⓜ
19 IR. **Kollányi** Balthasar Ⓜ
28 „ **Lajcmann** Joseph Ⓜ

1. Jänner 1897

88 IR. **Kučera** Carl Ⓜ
20 „ **Rohrer** Joseph Ⓜ
2 „ **Urziceanu** János Ⓜ
23 „ **Fekete** Joseph Ⓜ
24 „ **Zawadzki** Marcin Ⓜ
39 „ **Weinberger** Ernst Ⓜ
95 „ **Srb** Joseph Ⓜ
36 „ **Spal** Franz Ⓜ
51 „ **Horváth** Ladislaus Ⓜ
29 „ **Pospichal** Theodor Ⓜ
34 „ **Hajts** Eugen Ⓜ
71 „ **Pakan** Joseph Ⓜ
38 „ **Bangha** Balamber Ⓜ
38 „ **Nagy** Eugen Ⓜ
7 „ **Ganser** Hermann Ⓜ
33 „ **Rauchbauer** Ferdinand Ⓜ
7 „ **Trenk** Joseph Ⓜ Ⓒ
78 „ **Bendlmayer** Friedrich Ⓜ
36 „ **Zikmund** Franz Ⓜ
89 „ **Polifka** Joseph Ⓜ
17 „ **Hambrusch** Joseph Ⓜ
29 „ **Prakatur** Vinzenz Ⓜ
32 „ **Brocken** Elek Ⓜ
70 „ **Böheim** Franz Ⓜ Ⓒ
94 „ **Schober** Carl Ⓜ
91 „ **Nuc** Rudolf Ⓜ
74 „ **Lukeš** Joseph Ⓜ
2 „ **Marzell** Johann Ⓜ
69 „ **Grünwald** Jakob Ⓜ
26 „ **Gábor** Eduard Ⓜ
51 „ **Csiszér** Alexander Ⓜ
78 „ **Gertner** Hermann Ⓜ
28 „ **Blaschke** Anton Ⓜ Ⓒ
13 „ **Huppenthal** Ladislaus Ⓜ Ⓒ
44 „ **Csizmadia** Géza Ⓜ
63 „ **Leményi** János Ⓜ
31 „ **Brana** Elias Ⓜ
60 „ **Steffanits** Eugen Ⓜ
6 „ **Petrov** Jovan Ⓜ
70 „ **Birnstingl** Franz Ⓜ
30 „ **Haftel** Moses Ⓜ
13 „ **Guzdek** Vinzenz Ⓜ
1 „ **Ehler** Anton Ⓜ
89 „ **Fröhlich** Ludwig Ⓜ
32 „ **Schmidlin** August Ⓜ
20 „ **Grzegorzek** Johann Ⓜ
1 bh. IR. **Mladějovský** Joseph Ⓜ
71 IR. **Rosenzweig** Jakob Ⓜ
68 „ **Szauer** Johann Ⓜ
16 „ **Kuhn** Eugen Ⓜ

1. Jänner 1897

79 IR. **Adamić** Viktor Ⓜ
69 „ **Schmotzer** Géza Ⓜ
60 „ **Makovits** Joseph Ⓜ
51 „ **Dózsa** Ladislaus Ⓜ Ⓒ
91 „ **Neustadtl** Viktor Ⓜ
80 „ **De Signio** Hippolyt Ⓜ
20 „ **Wojtas** Adalbert Ⓜ
65 „ **Fischer** Andreas Ⓜ
97 „ **Leitner** Joseph Ⓜ
2 „ **Jansa** Ferdinand Ⓜ
67 „ **Bettelheim** Samuel Ⓜ
65 „ **Domsitz** Adalbert Ⓜ
FJB. 17 **Drápela** Norbert Ⓜ
34 IR. **Zsolner** Andreas Ⓜ
28 „ **Krüger** Otto Ⓜ
2 „ **Wähl** Rudolf Ⓜ
88 „ **Krejcar** Jaroslaw Ⓜ
85 „ **Nagy** Árpád Ⓜ
68 „ **Tasch** Joseph Ⓜ
89 „ **Polák** Joseph Ⓜ
60 „ **Grau** Koloman Ⓜ Ⓒ
1 bh. IR. **Zelenović** Vaso Ⓜ Ⓒ
101 IR. **Huszori** Samuel Ⓜ
15 „ **Mięsowicz** Stanislaus Ⓜ
51 „ **Stolan** Johann Ⓜ
60 „ **Alkér** Anton Ⓜ
101 „ **Gerritsen** Wilhelm Ⓜ
62 „ **Papai** Zoltán Ⓜ
29 „ **Jesensky** Carl Ⓜ
54 „ **Czernoch** Franz Ⓜ Ⓒ
5 „ **Bánhegyesi** Ludwig Ⓜ
60 „ **Szabó** Alexander Ⓜ Ⓒ
26 „ **Bruszt** Siegmund Ⓜ
4 „ **Blau** Richard Ⓜ
101 „ **Verzár** Adalbert Ⓜ
58 „ **Sienkiewicz** Wladimir Ⓜ
34 „ **Csanády** Adalbert Ⓜ Ⓒ
26 „ **Schedel** Emil Ⓜ Ⓒ
60 „ **Gregus** Emmerich Ⓜ
19 „ **Fáczányi** Armin Ⓜ
68 „ **Szepessy** Koloman Ⓜ
86 „ **Szilágyi** Andreas Ⓜ Ⓒ
FJB. 7 **Eötvös** Michael Ⓜ
76 IR. **Gebhardt** v. **Borbolya** Edmund Ⓜ
64 „ **Somay** Desiderius Ⓜ
101 „ **Acsádi** Joseph Ⓜ
65 „ **Rosner** Siegmund Ⓜ Ⓒ

1. November 1897

9 IR. **Hauska** Ottokar Ⓜ
B. O.

Digitized by Google

1. Jänner 1898

61 IR. **Holz** Georg Ⓜ
1 „ **Folkel** Richard Ⓜ
13 „ **Kucik** Paul Ⓜ
46 „ **Arácsi** Samuel Dr. jur. Ⓜ
91 „ **Huber** Carl Ⓜ
60 „ **Kékessy** Ladislaus Ⓜ
47 „ **Bombig** Aurelius Ⓜ
25 „ **Fried** Ignaz Ⓜ
14 „ **Baroni** Tullio Dr. jur. Ⓜ
19 „ **Deutsch** Hermann Ⓜ Ⓒ
60 „ **Murányi** Julius Ⓜ
55 „ **Piórecki** Marian Ⓜ
87 „ **Kreuzhuber** Rudolf Ⓜ Ⓒ
89 „ **Janoušek** Fridolin Ⓜ Ⓒ
4 bh. IR. **Franzl** Ernst Ⓜ Ⓒ
82 IR. **Klein** Albert Ⓜ
71 „ **Wawrzyk** Carl Ⓜ
48 „ **Matics** Joseph Ⓜ
45 „ **Reich** Aaron Ⓜ
FJB. 6 **Jurnečka** Johann Ⓜ
29 IR. **Tauber** Edmund Ⓜ Ⓒ
1 bh. IR. **Langner** Heinrich Ⓜ
45 IR. **Zachajkiewicz** Carl Ⓜ
18 „ **Heller** Joseph Ⓜ
66 „ **Kreutler** Johann Ⓜ
70 „ **Fischer** Carl Ⓜ
78 „ **Potočnik** Viktor Ⓜ
2 bh. IR. **Hauptmann** Franz Ⓜ
39 IR. **Horvát** Anton Ⓜ
86 „ **Tóth** Julius Ⓜ Ⓒ
46 „ **Vörös** Emmerich Ⓜ
39 „ **Hetesi** Alexander Ⓜ
62 „ **Szegö** Hugo Dr. jur. Ⓜ
63 „ **Simay** Adalbert Ⓜ
25 „ **Rudnay** Barnabas Ⓜ Ⓒ
40 „ **Kulíř** Johann Ⓜ
77 „ **Kostka** Franz Ⓜ

16. Dezember 1898

97 IR. **Menon** Dominik Ⓜ

1. Jänner 1899

97 IR. **Jörg** Joseph Ⓜ
75 „ **Stumpf** Joseph Dr. jur. Ⓜ Ⓒ
36 „ **Robitscher** Otto Ⓜ
50 „ **Peter** Johann Ⓜ
4 „ **Dočkal** Franz Ⓜ
94 „ **Lechner** Johann Ⓜ
91 „ **Sailer** Alois Ⓜ

1. Jänner 1899

22 IR. **Samiz** Alois Ⓜ
76 „ **Bausek** Wilhelm Ⓜ
12 „ **Álmos** Zoltán Ⓜ
68 „ **Geiger** Emil Ⓜ
24 „ **Zosel** Witold Ⓜ
82 „ **Szöverffy** Joseph Ⓜ
41 „ **Gędzinski** Ladislaus Ⓜ
94 „ **Lechner** Vinzenz Ⓜ
59 „ **Pollak** Ignaz Ⓜ
19 „ **Adám** Julius Ⓜ
89 „ **Kruszelnicki** Michael Ⓜ
29 „ **Fenyösy** Zoltán Ⓜ
4 bh. IR. **Kamen** Emanuel Ⓜ
10 IR. **Stankiewicz** Bronislaus Ⓜ
56 „ **Saferna** Stanislaus Ⓜ
2 „ **Krisán** Johann Ⓜ
42 „ **Weigend** Wilhelm Ⓜ
71 „ **Kármán** Ernst Ⓜ
19 „ **Petrás** Michael Ⓜ
89 „ **Biliński** Carl Ⓜ Ⓒ
3 „ **Sámek** Franz Ⓜ
66 „ **Talapkovics** Konstantin Ⓜ
ETR. **Martinek** Friedrich Ⓜ
„ **Babor** Carl Ⓜ
FJB. 6 **Sellner** Alois Dr. phil. Ⓜ
18 IR. **Pitka** Alois Ⓜ
63 „ **Graef** Ferdinand Ⓜ
FJB. 29 **Eiselt** Anton Ⓜ
18 IR. **Voračok** Anton Ⓜ
6 „ **Popov** Milan Ⓜ
TJR. 4 **Wolfersberger** Alois Ⓜ
40 IR. **Schescherko** Johann Ⓜ
56 „ **Wechsberg** Siegfried Ⓜ
17 „ **Vajda** Franz Ⓜ
42 „ **Schimmel** Anton Ⓜ
94 „ **Kindermann** Viktor Ⓜ
24 „ **Kolcz** Joseph Ⓜ
24 „ **Dunin v. Wąsowicz** Alexander Ritt. Ⓜ
83 „ **Vidor** Franz Ⓜ
FJB. 20 **Mann** Stephan Ⓜ
98 IR. **Lipčik** Stanislaus Ⓜ
TJR. 3 **Puelli** Luigi Ⓜ
44 IR. **Steinbach** Joseph Ⓜ
87 „ **Pesendorfer** Oskar Ⓜ
FJB. 1 **Barbier** Carl Ⓜ
100 IR. **Lenauer** August Ⓜ
4 „ **Láncsi** Eugen Ⓜ
71 „ **Gasparin** Philipp Ⓜ
53 „ **Vrabec** Albin Ⓜ

1. Jänner 1899

FJB. 24 **Molnár** Adalbert Ⓜ
TJR. 4 **Zajíček** Emil Ⓜ
53 IR. **Benedik** Markus Ⓜ
16 „ **Haidu** Julius Ⓜ
71 „ **Fleiszig** Gustav Ⓜ
42 „ **Preisegger** Franz Ⓜ
45 „ **Wilkiewicz** Johann Ⓜ
97 „ **Delpiero** Joseph Ⓜ
41 „ **Chisanovici** Michael Ⓜ Ⓒ
56 „ **Fink** Franz Ⓜ
20 „ **Dyroz** Vinzenz Ⓜ
33 „ **Gorny** Joseph Ⓜ
80 „ **Bundi** Adalbert Ⓜ
10 „ **Groág** Robert Ⓜ
10 „ **Fleischmann** Anton Ⓜ
63 „ **Gál** Siegmund Ⓜ
53 „ **Krmpotić** Johann Ⓜ
2 „ **Sziberth** Bertalan Ⓜ
95 „ **Frankiewicz** Johann Ⓜ
72 „ **Déval** Joseph Ⓜ
57 „ **Karpiński** Alfons Ⓜ
45 „ **Čech** Jaroslav Ⓜ
63 „ **Pap** Viktor Ⓜ
34 „ **Okruczki** Zoltán Ⓜ
16 „ **Horvat** Gjuro Ⓜ
18 „ **Barvíř** Joseph Ⓜ
40 „ **Janik** Franz Ⓜ
18 „ **Otta** Anton Ⓜ
65 „ **Bomerszbach** Ludwig Ⓜ Ⓒ
18 „ **Preisler** Heinrich Ⓜ

1. Jänner 1900

52 IR. **Bürgner** Adalbert Ⓜ
47 „ **Chlumecky** Johann Ⓜ
82 „ **Bihari** Adalbert Ⓜ
21 „ **Burkoň** Franz Ⓜ
59 „ **Csohány** Alexander Ⓜ
72 „ **Eller** Hugo Ⓜ
88 „ **Bešta** Wenzel Ⓜ
4 „ **Mahr** Leo Ⓜ
30 „ **Borzęcki** Stanislaus Ⓜ
12 „ **Linhart** Eduard Ⓜ
5 „ **Nitsch** Ludwig Ⓜ
28 „ **Muncles** Otto Ⓜ
16 „ **Schönbichler** Joseph Ⓜ
4 „ **Ambrož** Rudolf Ⓜ
2 „ **Gredinar** Basilius Ⓜ
59 „ **Urbanek** Anton Ⓜ
3 „ **Weiss** Gustav Ⓜ
19 „ **Tiberties** rekte **Csibertics** Emmerich Ⓜ
8 „ **Oertel** Franz Ⓜ
93 „ **Matějček** Johann Ⓜ

Digitized by Google

1. Jänner 1900

35 IR. **Pizák** Zdenko Ⓜ
5 „ **Vajna** Isidor Ⓜ
59 „ **Weber** Franz Ⓜ
101 „ **Besan** Kornell Ⓜ
82 „ **Sándor** Dionysius Ⓜ
5 „ **Simon** Maximilian Dr. jur. Ⓜ
8 „ **Schleszl** Joseph Ⓜ
4 bh. IR. **Bernard** Ludwig Ⓜ
78 IR. **Abraham** Oskar Ⓜ
14 „ **Schwalt** Peter Ⓜ
28 „ **Krob** Carl Ⓜ
66 „ **Breicha** Eduard Ⓜ
28 „ **Kofránek** Joseph Ⓜ
56 „ **Šmietana** Wenzel Ⓜ
3 bh. IR. **Král** Carl Ⓜ
39 IR. **Beszterczey** Gabriel Ⓜ
14 „ **Teich** Joseph Ⓜ
ETR. **Gödl** Friedrich Ⓜ
89 IR. **Stempel** Franz Ⓜ
58 „ **Werner** Wenzel Ⓜ
FJB. 30 **Galinski** Wladimir Ⓜ
ETR. **Haidl** Eduard Ⓜ
„ **Libal** Adalbert Ⓜ
„ **Zarre** Vinzenz Ⓜ Ⓒ
5 IR. **Glatz** Joseph Ⓜ
53 „ **Mikšinović** Basil Ⓜ
10 „ **Feldmann** Heinrich Ⓜ
FJB. 32 **Gandalovits** Johann Ⓜ
42 IR. **Sokup** Georg Ⓜ
4 bh. IR. **Kašik** Anton Dr. phil. Ⓒ
101 IR. **Klesin** Remus Ⓜ
31 „ **Heller** Ludwig Ⓜ
12 „ **Zachar** Stephan Ⓜ
46 „ **Ungar** Abraham Ⓜ
57 „ **Gottlieb** Salomon Ⓜ
65 „ **Dobé** Aladár Ⓜ
75 „ **Sokolić** Alfons Ⓜ
70 „ **Mirosavljević** Andreas Ⓜ
87 „ **Puhm** Joseph Ⓜ
FJB. 29 **Herritz** Rudolf Ⓜ
69 IR. **Scholz** Edmund Ⓜ
32 „ **Nagy** Adalbert Dr. jur. Ⓜ
19 „ **Elek** Emil Ⓜ
49 „ **Günther** Bruno Ⓜ
TJR. 2 **Mayr** Johann Ⓜ
88 IR. **Willner** Hugo Dr. jur. Ⓜ
74 „ **Petru** Johann Ⓜ
30 „ **Rapaport** Samuel Ⓜ
20 „ **Paschek** Franz Ⓜ
86 „ **Delhaes** Rigeaud Dr. jur. Ⓜ

1. Jänner 1900

34 IR. **Sebök (Stern)** Isidor Ⓜ
69 „ **Berger** Eugen Dr. jur. Ⓜ
32 „ **Harsányi** Koloman Ⓜ
43 „ **Weiss** Emmerich Ⓜ
88 „ **Dernovšek** Carl Ⓜ
80 „ **Tyszkowski** Wilhelm Ⓜ
61 „ **Saurer** Maximilian Ⓜ
35 „ **Lux** Carl Ⓜ
102 „ **Oliva (Oliwa)** Anton Ⓜ
86 „ **Matheidesz** Alexander Ⓜ
61 „ **Hanák** Nándor Ⓜ
98 „ **Gierach** Gerhard Ⓜ
68 „ **Müller** Joseph Ⓜ
86 „ **Tescher** Michael Ⓜ
43 „ **Gallciu** Demeter Ⓜ
2 „ **Csegezy** Alexander Ⓜ
3 „ **Schwarz** Carl Ⓜ
42 „ **Hesse** Heinrich Ⓜ
35 „ **Grünhut** Heinrich Ⓜ
84 „ **Stein** Leopold Ⓜ Ⓒ
10 „ **Tauber** Alois Ⓜ
34 „ **Kytka** Ernst Ⓜ
36 „ **Šádek** Friedrich Ⓜ
46 „ **Steinwalter** Viktor Ⓜ
43 „ **Allesz** Franz Ⓜ
42 „ **Hiklsch** Julius Ⓜ
3 „ **Goldmann** Theodor Ⓜ
24 „ **Töpfer** Emil Ⓜ
8 „ **Trapl** Leopold Ⓜ Ⓒ
TJR. 4 **Zaunegger** Heinrich Ⓜ
1 bh. IR. **Purkert** Joseph Ⓜ
9 IR. **Mikulaschek** Carl Ⓜ
10 „ **Zombory** Eugen Ⓜ
TJR. 3 **Steinlechner** Carl Ⓜ
34 IR. **Goennert** Adalbert Ⓜ
2 bh. IR. **Wiesner** August Ⓜ
1 IR. **Prokesch** Heinrich Ⓜ
97 „ **Sperl** Maximilian Ⓜ
58 „ **Wenzel** Friedrich Ⓜ
83 „ **Mihalovics** Johann Dr. Ⓜ
91 „ **Lux** Ulrich Ⓜ
21 „ **Némec** Bohuslaus Ⓜ
25 „ **Nagy (Gross)** Michael Ⓜ
71 „ **Fojtik** Julius Ⓜ
31 „ **Papp** Julius Ⓜ
11 „ **Hořanek** Joseph Ⓜ
40 „ **Wesp** Gustav Ⓜ
80 „ **Krumpholz** Hans Ⓜ
FJB. 30 **Göllner** Friedrich Ⓜ
27 IR. **Deu** Hermann Ⓜ

1. Jänner 1900

36 IR. **Tlustý** Anton Ⓜ
39 „ **Lawner** Carl Ⓜ
38 „ **Szegő** Joseph Ⓜ
19 „ **Sipos** Stephan Ⓜ
53 „ **Koch** Carl Ⓜ
3 bh. IR. **Vuškovič** Markus Ⓜ
90 IR. **Konasiński** Johann Ⓜ
89 „ **Gröger** Gustav Ⓜ
47 „ **Spieler** Johann Ⓜ
70 „ **Janeso** Ladislaus v. Ⓜ
86 „ **Beck** Adam Ⓜ
39 „ **Molnár** Carl Ⓜ
TJR. 1 **Verocai** Paolo Ⓜ
88 IR. **Říha** Franz Ⓜ
30 „ **Fedusiewicz** Julian Ⓜ
57 „ **Zachara** Joseph Ⓜ
48 „ **Szabó** Ludwig Ⓜ
5 „ **Guttmann** Andor Ⓜ
80 „ **Kaiss** Franz Ⓜ
83 „ **Szekrényessy** Leopold v. Ⓜ
65 „ **Blaufeld** Heinrich Ⓜ
97 „ **Szegő** Ludwig Ⓜ
27 „ **Riedl** Georg Ⓜ
95 „ **Petrolewicz** Boleslaus Ⓜ
52 „ **Martin** Johann Ⓜ
39 „ **Hausbrunner** Wilhelm Ⓜ
53 „ **Kasun** Johann Ⓜ
4 bh. IR. **Randl** Oskar Ⓜ
96 IR. **Bujan** Eduard Ⓜ
1 bh. IR. **Polák** Joseph Ⓜ
89 IR. **Schöppe** Walter Ⓜ
2 bh. IR. **Tadra** Ferdinand Ⓜ
30 IR. **Bojarski** Michael Ⓜ
56 „ **Różecki** Stephan Ⓜ
80 „ **Schaller** Artur Ⓜ
65 „ **Mártos** Alexander Dr. jur. Ⓜ
97 „ **Gonda** Jakob Ⓜ
41 „ **Luttinger** Bruno Ⓜ Ⓒ
52 „ **Gárdonyi** Elias Ⓜ
68 „ **Bartalics** Joseph Ⓜ
19 „ **Soós** Johann Ⓜ
53 „ **Ehrlich** Ernst Ⓜ
3 bh. IR. **Jurković** Dušan Ⓜ
59 IR. **Sighart** Anton Ⓜ
99 „ **Jelinek** Alexius Ⓜ
17 „ **Meingast** Friedrich Ⓜ
84 „ **Thorn** Berisch Ⓜ
44 „ **Schlott** Wilhelm Ⓜ
87 „ **Lapornik** Franz Ⓜ
18 „ **Novak** Theodor Dr. jur. Ⓜ

Digitized by Google

1. Jänner 1900

44 IR. **Fodor** Eugen Ⓜ
48 „ **Balogh** Adalbert Ⓜ
4 bh. IR. **Sternlicht** Artur Ⓜ
7 IR. **Canstein** Robert Freih. v. Dr. jur. Ⓜ Ⓒ
48 „ **Szteblo** Aladár Dr. jur. Ⓜ
25 „ **Parola** Bernhard Ⓜ
3 bh. IR. **Tichy** Jaroslav Ⓜ
59 IR. **Fischer** Theodor Ⓜ
8 „ **Stříž** Johann Ⓜ Ⓒ
7 „ **Mauer** Engelbert Ⓜ
87 „ **Schramm** Emil Ⓜ Ⓒ
48 „ **Koch** Heinrich Ⓜ
45 „ **Adler** Egon Ⓜ
21 „ **Dvořak** Rudolf Ⓜ
26 „ **Szegö** Otto Ⓜ
93 „ **Strakosch** Alexander Ⓜ
99 „ **Willheim** Alfred Ⓜ
23 „ **Tauber** Paul Ⓜ
34 „ **Danhauser** Rudolf (jun.) Ⓜ
3 bh. IR. **Čadil** Franz Ⓜ
61 IR. **Hurch** Alois Ⓜ
12 „ **Konkoly** Tihamér Ⓜ
59 „ **Chlaupek** Ludwig Ⓜ
66 „ **Dörner** Alexander Ⓜ
26 „ **Török** Julius Ⓜ
9 „ **Smalawski** v. **Pilava** Stanislaus Ritt. Ⓜ
73 „ **Hämmerle** Klaudius Ⓜ
17 „ **Buffa** Ferdinand Freih. v. Ⓜ
2 „ **Preda** Georg Ⓜ
42 „ **Koutnik** Rudolf Ⓜ
45 „ **Krasucki** Stephan Ⓜ
50 „ **Seydel** Anton Ⓜ
61 „ **Österreicher** Alfred Ⓜ
36 „ **Berka** Peter Ⓜ
53 „ **Gentner** Adolf Dr. jur. Ⓜ
90 „ **Gierula** Bronislaus Ⓜ
61 „ **Eibensteiner** Johann Ⓜ
16 „ **Bubić** Stephan Ⓜ
TJR. 1 **Boscarolli** Kajetan Ⓜ
88 IR. **Horák** Bohumil Ⓜ
72 „ **Holländer** Adolf Ⓜ
5 „ **Kende** Isidor Ⓜ
50 „ **Lázár** Julius Ⓜ
33 „ **Gantner** Rudolf Ⓜ
35 „ **Kostinec** Johann Ⓜ
85 „ **Podhradecky** Ferdinand Ⓜ
84 „ **Kranner** Rudolf Ⓜ Ⓒ

1. Jänner 1900

95 IR. **Jonas** Isér Ⓜ
23 „ **Markus** Paul Ⓜ
46 „ **Ösz-Szabó** Matthias Ⓜ
63 „ **Kinn** Johann Ⓜ
53 „ **Schneider** Erwin Ⓜ
87 „ **Gruber** Hermann Ⓜ
47 „ **Michor** Michael Ⓜ
TJR. 1 **Mayr** Joseph Ⓜ
88 IR. **Horn** Heinrich Ⓜ
3 bh. IR. **Kail** Vinzenz Ⓜ
15 IR. **Kot** Joseph Ⓜ
13 „ **Strzálka** Michael Ⓜ
39 „ **Molnár** Ernst Ⓜ
4 bh. IR. **Wagner** Carl Ⓜ Ⓒ
66 IR. **Kopetzky** Alfons Ⓜ
81 „ **Postler** Johann Ⓜ
18 „ **Puš** Carl Ⓜ
52 „ **Gross** Jakob Ⓜ
23 „ **Knezevich** Adalbert Ⓜ
12 „ **Kozáry** Julius v. Ⓜ
51 „ **Biró** Moritz Ⓜ
49 „ **Hauer** Robert Ⓜ
FJB. 31 **Bobisut** Ottokar Ⓜ
78 IR. **Zwiebak** Oskar Ⓜ
83 „ **Altmann** David Ⓜ
73 „ **Adler** Gustav Ⓜ
61 „ **Einöhrl** Siegfried Ⓜ
72 „ **Kottan** Franz Ⓜ
65 „ **Both** Stephan Ⓜ
50 „ **Ledermayer** Oskar Ⓜ
27 „ **Kokalj** Viktor Ⓜ
41 „ **Terlecki** Klemens Ⓜ
12 „ **Tury** Zoltán v. Ⓜ
46 „ **Bloch** Eugen Ⓜ
1 bh. IR. **Podboj** Franz Ⓜ
TJR. 1 **Mayr** Paul Ⓜ
2 bh. IR. **Knechtl** Joseph Ⓜ
73 IR. **Katzauer** Johann Ⓜ
FJB. 13 **Friedlein** Stephan Ⓜ
39 IR. **Farkas** Julius Dr. jur. Ⓜ
101 „ **Guscheibauer** Rudolf Ⓜ
45 „ **Kinsbrunner** Chaim Dr. jur. Ⓜ
44 „ **Nagy** Eugen Ⓜ
12 „ **Lemberger** Armin Ⓜ
55 „ **Blumenthal** Leo Ⓜ
73 „ **Dienelt** Franz Ⓜ
80 „ **Wiener** Berl Ⓜ
33 „ **Kugel** Alexander Ⓜ
101 „ **Steigenberger** Carl Ⓜ
3 bh. IR. **Iskrić** Gjórgje Ⓜ
86 IR. **Stern** Adalbert Ⓜ
38 „ **Erber** Emil Ⓜ

1. Jänner 1900

82 IR. **Györgypál** Dominik Dr. jur. Ⓜ
70 „ **Dohnalek** Rupert Ⓜ
92 „ **Schneider** Emil Ⓜ
55 „ **Zalewski** Edmund Ⓜ
83 „ **Horváth** Paul Ⓜ
96 „ **Kneiss** Johann Ⓜ
44 „ **Kunfy** Joseph Ⓜ Dr. phil.
86 „ **Veiner** Géza Ⓜ
100 „ **Weiss** Joseph Dr. jur. Ⓜ
102 „ **Němec** Paul Ⓜ
4 „ **Trost** Rudolf Ⓜ
79 „ **Gjekić** Peter Ⓜ
38 „ **Csesznák** Alexander Dr. jur. Ⓜ
100 „ **Reinöhl** Wilhelm v. Ⓜ
99 „ **Angermaier** Leopold Ⓜ
102 „ **Ludwig** Johann Ⓜ
92 „ **Pfrötzschner** Hermann Ⓜ
39 „ **Csapkay** Géza Ⓜ
93 „ **Singer** Emil Ⓜ
94 „ **Winkler** Ottokar Ⓜ
100 „ **Wenger** Johann Ⓜ
29 „ **Ströbinger** Franz Ⓜ
61 „ **Neustadl** Maximilian Ⓜ
93 „ **Mestek** Ottokar Ⓜ
85 „ **Gansl** Ernst Ⓜ
1 bh. IR. **Koetschet** Guido Ⓜ
45 IR. **Filipczak** Bronislaus Ⓜ
4 bh. IR. **Mayer** Philipp Ⓜ
93 IR. **Scheuer** Robert Ⓜ
79 „ **Domšić** Ferdinand Ⓜ
2 bh. IR. **Dokesansky** Anton Ⓜ
5 IR. **Honig** Joseph Ⓜ
64 „ **Fellner** Ernst Ⓜ
72 „ **Juranits** Aladár Ⓜ
48 „ **Beles** Eugen Ⓜ
18 „ **Schaffner** Maximilian Ⓜ
58 „ **Payerafeld** Kamillo Ritt. v. Ⓜ
83 „ **Hajgató** Béla Ⓜ
48 „ **Molnár** Artur Ⓜ
78 „ **Fuchs** Markus Ⓜ
TJR. 1 **Huter** Joseph Ⓜ
43 IR. **Knöbl** Hugo Ⓜ
91 „ **Sterba** Franz Ⓜ
74 „ **Prejza** Stanislaus Ⓜ
100 „ **Mrowiec** Gustav Ⓜ
81 „ **Behron** Oskar Ⓜ
65 „ **Klein** Wilhelm Ⓜ
91 „ **Kolb** Anton Ⓜ

Digitized by Google

1. Jänner 1900

26 IR. **Galló** Maximilian (M)
55 „ **Dzerowicz** Eugen (M)
60 „ **Boross** Zoltán (M)
66 „ **Nánássy** Michael (M)
12 „ **Barcza** Ernst (M)
46 „ **Gallizer** Markus (M)
96 „ **Ogrizović** Emil (M)
1. bh. IR. **Pošmourný** Emil (M)
54 IR. **Werner** Joseph (M)
96 „ **Broschan** Franz (M)
86 „ **Bogdán** Alexander (M)
2 bh. IR. **Svagr** Emil (M)
13 IR. **Sicliński** Roman (M)
29 „ **Török** Moritz Dr. jur. (M)
99 „ **Käppel** Carl (M)
4 bh. IR. **Mikulaš** Wenzel (M)
23 IR. **Futó** Julius (M)
86 „ **Köhler** Franz (M)
37 „ **Molnár** Eugen (M)
96 „ **Raškaj** Georg v. (M)
40 „ **Meini** Friedrich (M)
1 bh. IR. **Wiesner** Franz (M)
92 IR. **Günther** August (M)
21 „ **Pacholik** Franz (M)
26 „ **Clementis** Eugen (M)
72 „ **Hoffmann** Árpád (M)
50 „ **Kölcze** Stephan (M)
37 „ **Krenner** Géza (M)
84 „ **Suszko** Peter (M)
9 „ **Major** Friedrich (M)
FJB. 12 **Bernáth** Siegmund (M) (C)
23 IR. **Domby** Koloman (M)
18 „ **Umlauft** Eduard (M)
68 „ **Gazdy** Eugen (M)
83 „ **Piller** Otto (M)
51 „ **Sánta** Georg (M)
53 „ **Zöld** Aladár (M)
24 „ **Kern** Franz (M)
1 bh. IR. **Schebesta** Rudolf (M)
24 IR. **Glesiowski** Theodor (M)
25 „ **Venetianer** Samuel (M)
66 „ **Tomcsik** Martin (M)
2 „ **Bauer** Géza (M)
1 bh. IR. **Küssel** Franz (M)
6 IR. **Krausz** Abraham (M)
48 „ **Mandel** Heinrich (M)
2 bh. IR. **Oštrić** Ferdinand (M)
91 IR. **Kornet** Theodor (M)
45 „ **Strzyżowski** v. **Strzyżów** Marian Ritt. (M)
61 „ **Moses** Ernst (M)
71 „ **Pietor** Milos (M)
14 „ **Fahringer** Carl (M)
77 „ **Reichmann** Rudolf (M)

1. Jänner 1900

82 IR. **Kovács** Béla (M)
3 bh. IR. **Brachtl** Ferdinand (M)
66 IR. **Matuschek** Joseph (M)
20 „ **Katz** Bernhard (M)
85 „ **Miklósy** Franz (M)
40 „ **Koch** v. **Sternfeld** Julius Ritt. (M)
29 „ **Györffy** Julius (M)
8 „ **Brass** Otto (M)
50 „ **Raucher** Emil (M)
99 „ **Aufricht** Felix (M)
2 „ **Füzessi** Elemér (M)
5 „ **Müller** Emil (M)
12 „ **Mérai** Carl (M)
81 „ **Tettinek** Eduard (M)
FJB. 8 **Feldner** Alois (M)
79 IR. **Fragner** Franz (M)
82 „ **Gálly** Johann (M)
4 bh. IR. **Plömann** Carl (M)
9 IR. **Skulski** Eugen (M)
43 „ **Fodor** Stephan (M)
23 „ **Déry** Andreas (M)
24 „ **Warnung** Alois (M)
4 bh. IR. **Pecháň** Joseph (M)
86 IR. **Csuha** Georg (M)
68 „ **Fischer** Eugen (M)
5 „ **Wippler** Emil (M)
98 „ **Kouřil** Joseph (M)
76 „ **Erdös** Wilhelm (M)
92 „ **Göpfert** Franz (M)
25 „ **Pachikrll** Edmund (M)
2 „ **Nagy** Franz (M)
56 „ **Kisil** Ignaz (M)
20 „ **Goldschmidt** Julius (M)
6 „ **Bicha** Michael (M)
97 „ **Benedek** Felix (M)
48 „ **Schlegel** Géza (M)
101 „ **Lukeš** Joseph (M)
12 „ **Balás** Alexander (M)
bh. FJB. **Zavíška** Anton (M)
40 IR. **Weinzirl** Wilhelm (M)
83 „ **Seifert** Carl (M)
TJR. 2 **Hochreiner** Anton (M)
9 IR. **Orobkiewicz** Ladislaus (M)
50 „ **Friedmann** Maximilian (M)
64 „ **Holländer** Emil (M)
63 „ **Gmeiner** Mario (M)
56 „ **Brandl** Adolf (M)
1 „ **Donath** Joseph (M)
60 „ **Manhold** Eugen (M)
2 bh. IR. **Kouki** Wenzel (M)
19 IR. **Hadál** Stephan (M)
23 „ **Koncz** Desiderius (M)

1. Jänner 1900

31 bh. IR. **Hrabovsky** Joseph (M)
26 IR. **Ruzicska** Ladislaus (M)
85 „ **Landler** Ernst (M)
4 bh. IR. **Sladović** Thaddäus Edl. v. (M)
99 IR. **Kunz** Carl (M)
94 „ **Griedl** Robert (M)
2 bh. IR. **Doležel** Franz (M)
60 IR. **Milch** Joseph (M)
101 „ **Weinberger** Alexander Dr. jur. (M)
FJB. 12 **Majtán** Arnold (M)
8 IR. **Kohm** Julius (M)
96 „ **Bedini** Heinrich (M)
2 „ **Furmann** Ludwig Dr. jur. (M)
91 „ **Sapara** Ladislaus Dr. jur. (M)
58 „ **Lozinski** Severin (M)
2 bh. IR. **Krevl** Joseph (M)
29 IR. **Bachmann** Friedrich (M)
70 „ **Strosz** Paul (M)
16 „ **Sremčević** Dušan (M)
76 „ **Török** Otto Dr. (M)
90 „ **Piątkowski** Joseph (M)
43 „ **Süteő** Stephan (M)
54 „ **Souček** Carl (M)
49 „ **Salcher** Friedrich (M)
20 „ **Kowalski** Felix (M)
51 „ **Fodor** Zoltán (M)
31 „ **Farkas** Joseph (M)
94 „ **Petržela** Wladimir (M)
30 „ **Ballaban** Adam (M)
31 „ **Miklos** Árpád (M)
47 „ **Kárpáti-Kornhauzer** Rudolf (M)
70 „ **Dub** Robert (M)
70 „ **Hrabovszky** Paul (M)
1 bh. IR. **Farkas** Emerich (M)
2 „ **Barcza** Martin (M)
2 „ **Lusztig** Lajos (M)
64 IR. **Wantoch** Rudolf (M)
3 bh. IR. **Basch** Oswald (M)
3 „ **Frisch** Eugen (M)
4 „ **Somogyi** Aladár (M)
63 IR. **Koósz** Ludwig (M)
FJB. 9 **Nehoda** Robert (M)
94 IR. **Mollenda** Ladislaus Dr. jur. (M)
102 „ **Vidović** Franz (M)
13 „ **Seifert** Thaddäus (M)
100 „ **Latzinger** Julius (M)
4 bh. IR. **Turkovics** Emil (M)
58 IR. **Bosnyák** Joseph (M)
49 „ **Palágyi** Franz (M)

Digitized by Google

1. Jänner 1900

90 IR. **Kopta** Anton Ⓜ
89 „ **Spuller** Viktor Ⓜ
8 „ **Bettelheim** Alexander Ⓜ
87 „ **Lavrič** Georg Ⓜ
98 „ **Domonkos** Julius Ⓜ
98 „ **Knoll** Carl Ⓜ
46 „ **Politzer** Géza Ⓜ
TJR. 2 **Bayer** Heinrich Ⓜ
40 IR. **Machnicki** Romuald Ⓜ
40 „ **Beranek** Stanislaus Ⓜ
9 „ **Csizár** Andreas Ⓜ
36 „ **Šourek** Anton Ⓜ
9 „ **Halász** Hermann Ⓜ
46 „ **Lábdi** Koloman Ⓜ
96 „ **Pajk** Zwonimir Ⓜ
60 „ **Wohl** Alexander Ⓜ
85 „ **Szapioneczay** János v. Ⓜ
8 „ **Mocsár** Andor Ⓜ
1 bh. IR. **Jurčić** Fileus Ⓜ
54 IR. **Gold** Emil Ⓜ
57 „ **Vocu** Thomas Ⓜ
81 „ **Payer** Julius Ⓜ
53 „ **Bachrach** Leopold Ⓜ
74 „ **Severa** Wenzel Ⓜ
101 „ **Bognár** Emmerich Ⓜ
50 „ **Grama** Emanuel Ⓜ
24 „ **Böszörményi** Zoltán Ⓜ
96 „ **Ebner** Friedrich Ⓜ
64 „ **Abráham** Sigismund Ⓜ
99 „ **Glauf** Paul Dr. jur. Ⓜ
53 „ **Kaučić** Anton Ⓜ
96 „ **Horvatin** Eduard Ⓜ
95 „ **Wolff** Julius Ⓜ
49 „ **Huter** Gustav Ⓜ
55 „ **Debreczeni** Barnabas Dr. jur. Ⓜ
42 „ **Pecka** Franz Ⓜ
102 „ **Rajh** Stephan Ⓜ
63 „ **Mandel** Joseph Ⓜ
54 „ **Holstein** Ernst Ⓜ
36 „ **Mayer** Stanislaus Ⓜ
55 „ **Wenter** Joseph Ⓜ
56 „ **Schmalz** Adalbert Ⓜ
50 „ **Lázár** Eugen Ⓜ
81 „ **Löwenbach** Johann Ⓜ
81 „ **Varga** Adalbert Ⓜ
82 „ **Rosos** Joseph Ⓜ
70 „ **Colussi** Peter Ⓜ
82 „ **Jozsa** Andreas Ⓜ
75 „ **Janošek** Joseph Ⓜ
42 „ **Schlesinger** Richard Ⓜ
55 „ **Roya** Heinrich v. Ⓜ
82 „ **Dobay** Ladislaus Ⓜ

1. Jänner 1900

63 IR. **Kacsó** Andreas Ⓜ
85 „ **Baksay** Stephan Ⓜ
64 „ **Rehner** Johann Ⓜ
86 „ **Schlanger** Samuel Ⓜ
77 „ **Krzyaztofowicz** Witold Ritt. v. Ⓜ
73 „ **Walter** Richard Ⓜ
48 „ **Világhy** Alfred Dr. jur. Ⓜ
75 „ **Schönbaum** Rudolf Ⓜ

1. Oktober 1900

28 IR. **Král** Franz Ⓜ

1. Jänner 1901

PB. 12 **Blasius** Michael Ⓜ
27 IR. **Födisch** Anton
94 „ **Sieber** Viktor
27 „ **Nepel** Johann
2 „ **Gottsmann** Friedrich
91 „ **Paul** Alois Ⓜ
41 „ **Szöltes** Michael
23 „ **Schefczik** Heinrich Ⓜ
80 „ **Linoker** Adam
3 „ **Kratochwil** Franz
102 „ **Konrád** Anton
8 „ **Pleil** Oskar Ⓜ
3 „ **Loehmann** Bernhard
54 „ **Slaný** Johann Ⓜ
8 „ **Himmel** Carl Ⓜ
58 „ **Kunz** Viktor
3 „ **Hrdy** Hugo
81 „ **Zoufalý** Wenzel
48 „ **Mihálovics** Adolf Ⓜ
95 „ **Piotrowski** Theophil
71 „ **Skripény** Johann Ⓜ
76 „ **Mang** Eduard
79 „ **Fabri** Philipp
50 „ **Popa** Juon
23 „ **Dömötör** Ludwig Ⓜ
58 „ **Strohalm** Franz
74 „ **Rejman** Franz
97 „ **Rismondo** Joseph
11 „ **Krekule** Franz
15 „ **Kudelka** Joseph Ⓜ
15 „ **Winterstein** Joseph Ⓜ
36 „ **Schier** Guido Ⓜ
71 „ **Politzer** Ignaz Ⓜ
15 „ **Schauerhofer** Friedrich Ⓜ
93 „ **Kausek** Hubert
15 „ **Kovács** Bernát Ⓜ
36 „ **Svatuška** Carl Ⓜ
88 „ **Jedlička** Jaroslav
74 „ **Morávek** Jaroslaus

1. Jänner 1901

48 IR. **Krachun** Johann Ⓜ
50 „ **Szánto** Moritz
8 „ **Wahle** Viktor Ⓜ
18 „ **Schön** Wilhelm Ⓜ
81 „ **Šindelář** Carl
13 „ **Welz** Bronislaus Ⓜ
32 „ **Schossberger** Julius
102 „ **Rathausky** Carl
5 „ **Mikes** Joseph Ⓜ
49 „ **Stirner** Paul Ⓜ
79 „ **Sachs** Carl
85 „ **Bónis** Adalbert
36 „ **Poustka** Wenzel Ⓜ
11 „ **Losos** Ludwig
87 „ **Vardabasso** Guido Ⓜ
5 „ **Száraz** Georg Ⓜ
9 „ **Lenk** Rudolf Ⓜ
76 „ **Schlek** Joseph
78 „ **Löwy** Adalbert
ETR. **Seidelmann** Ignaz Ⓜ
87 IR. **Mündle** Johann Ⓜ
4 „ **Richter** Anton Ⓜ
87 „ **Stierhof** Johann Ⓜ
79 „ **Mohorko** Joseph
70 „ **Rajkovics** Alexander
72 „ **Katona** Siegmund
PB. 14 **Stančiu** Nikolaus
11 IR. **Freund** Eduard
27 „ **Boratnar** Franz
3 „ **Speck** Oskar
58 „ **Dohnal** Friedrich
31 „ **Kraft** Georg
45 „ **Delpenbrock** Hugo
45 „ **Ochs** Max
93 „ **Müller** Friedrich
70 „ **Rösler** Martin
56 „ **Hartmann** Gustav Ⓜ
72 „ **Siroky** Franz
41 „ **Scalat** Stephan
94 „ **Mayer** Ludwig
3 „ **Langer** Carl
19 „ **Rényi** Armin Ⓜ
47 „ **Röhrich** Franz
24 „ **Lesser** Stanislaus
53 „ **Korka** Nikolaus
18 „ **Skrejschowsky** Johann Ⓜ
36 „ **Hieke** Joseph Ⓜ
12 „ **Fried** Joseph
84 „ **Ilgner** Edmund
49 „ **Bauer** Alois Ⓜ
74 „ **Worth** Rudolf
74 „ **Pollak** Joseph
4 bh. IR. **Redlich** Robert
TJR. 2 **Lewin** Moritz

Digitized by Google

1. Jänner 1901

9 IR. **Kortményi** Emil Ⓜ
27 „ **Stopar** Joseph
63 „ **Inoze** Eugen
30 „ **Mokrzycki** Kornelius Ⓜ
55 „ **Krzyżanowski** Michael Ⓜ
99 „ **Havliš** Raimund Ⓜ
6 „ **Biraĉ** Duschan
10 „ **Hochstaedt** Sigismund Ⓜ
99 „ **Wagner** Joseph Ⓜ
27 „ **Klarmann** Viktor
11 „ **Kropáĉ** Joseph
81 „ **Röder** Raimund
58 „ **Mennet** Ludwig
17 „ **Pitter** Hermann
75 „ **Fleischner** Richard Ⓜ
62 „ **Toth** Geza
75 „ **Kubát** Hugo Ⓜ
27 „ **Ditz** Johann
80 „ **Fangor** Stanislaus
48 „ **Just** Ludwig
33 „ **Kiszely** Julius Ⓜ
58 „ **Hinterlechner** Friedrich
58 „ **Binderhofer** Joseph
91 „ **Weiss** Joseph Ⓜ
74 „ **Kriesche** Joseph
20 „ **Krupička** Franz Ⓜ
95 „ **Balke** Adalbert
3 bh. IR. **Hollerung** Stephan
84 IR. **Fahringer** Joseph
95 „ **Krumböck** Rudolf
51 „ **Tóthfalusi** Joseph Ⓜ
49 „ **Straffner** Joseph Ⓜ
32 „ **Téven** Zoltán
43 „ **Pallek** Alois
3 „ **Hlavča** Hubert
14 „ **Král** Ladislaus Ⓜ
13 „ **Ermich** Carl Ⓜ
2 bh. IR. **Miksch** Carl Ⓜ
23 IR. **Prager** Adolf Ⓜ
23 „ **Fodor** Odön Ⓜ
18 „ **Neubauer** Hermann
76 „ **Mathiasz** Koloman
87 „ **Neumair** Joseph Ⓜ
64 „ **Csasny** Hugo Ⓜ
74 „ **Vrtěl** Adalbert
93 „ **Blažek** Joseph
24 „ **Stoniowski** Heinrich
41 „ **Tomovicz** Viktor
20 „ **Sobin** Demetrius Ⓜ
94 „ **Kadečka** Joseph
84 „ **Lorenz** Paul
36 „ **Kreutz** Wilhelm Ⓜ
41 „ **Gottlieb** Hermann

1. Jänner 1901

54 IR. **Steiner** Theodor Ⓜ
91 „ **Tschunko** Hermann Ⓜ
38 „ **Gervay** Julius Ⓜ
100 „ **Heinisch** Alois
4 bh. IR. **Keller** Alfred Ⓜ
99 IR. **Souček** Georg Ⓜ
100 „ **Lange** Rudolf
55 „ **Hesch** Carl Ⓜ
73 „ **Breyl** Adolf Ⓜ
55 „ **Waldherr** Othmar Ⓜ
42 „ **Jellinek** Alfred
11 „ **Schuhmeier** Joseph
94 „ **Gärtner** Adolf
54 „ **Gaela** Franz
94 „ **Tafler** Franz
10 „ **Winter** Robert Ⓜ
81 „ **Krejčí** Carl
37 „ **Szántó** Samuel
19 „ **Miklós** Stephan Ⓜ
90 „ **Rodler** Friedrich Ⓜ
10 „ **Matscher** Anton Ⓜ
11 „ **Rathousky** Eduard
100 „ **Görlich** Franz
5 „ **Roth** Eugen Ⓜ
51 „ **Botár** Johann Ⓜ
58 „ **Zlazka** Kasimir
12 „ **Kottler** Ladislaus
18 „ **Kassner** Paul Ⓜ
89 „ **Hans** Adolf
12 „ **Alexay** Georg
69 „ **Persa de Pernus** Adalbert
23 „ **Liebel** Isidor Ⓜ
3 „ **Pavelka** Artur
74 „ **Hrdina** Johann
60 „ **Szolár** Andreas
8 „ **Kos** Franz Ⓜ Ⓒ
42 „ **Hartl** Franz
87 „ **Aue** Max Ⓜ
62 „ **Táslauan** Oktavian
36 „ **Trnka** Augustin Ⓜ
10 „ **Swadlo** Wilhelm Ⓜ
10 „ **Wohofsits** Joseph Ⓜ
4 bh. IR. **Man** Wenzel Ⓜ
28 IR. **Beránek** Franz
74 „ **Šustera** Miroslav
57 „ **Baťut** Joseph
71 „ **Székely** Franz Ⓜ
2 bh. IR. **Perco** Anton Ⓜ
14 IR. **Trsek** Joseph Ⓜ
85 „ **Chamilla** Arnold
56 „ **Gałuszka** Ludomir Ⓜ
8 „ **Müller** Joseph
74 „ **Kšir** Wenzel
1 „ **Helf** Bruno

1. Jänner 1901

36 IR. **Janda** Rudolf Ⓜ
52 „ **Brody** Armin Dr. jur.
12 „ **Fuchs** Ernst
12 „ **Sauer** Joseph
51 „ **Csizmadia** Joseph Ⓜ
86 „ **Létay de Nyirjes** Franz
33 „ **Lévay** Árpád Ⓜ
51 „ **Radványi** Emerich Ⓜ
51 „ **Csipkes** Julius Ⓜ
88 „ **Červený** Milan
13 „ **Fialek** Adam Ⓜ
41 „ **Popescul** Panfil
8 „ **Tronner** Carl Ⓜ
33 „ **Domsa** Alexander Ⓜ
4 „ **Weittenhiller** Gustav Edl. v. Ⓜ
44 „ **Gombarovics** Ludwig
72 „ **Altmann** Alexander
16 „ **Heckner** Vilim
47 „ **Fon** Anton
71 „ **Ruttkay** Stephan Ⓜ
72 „ **Dohnal** Nikolaus
26 „ **Makk** Joseph
75 „ **Ružička** Franz Ⓜ
ETR. **Bortsch** Robert Ⓜ
59 IR. **Pangerl** Johann
PB. 1 **Treiber** Gustav
ETR. **Engl** Anton Ⓜ
PB 7 **Wilhelms** Uldin ♂
„ 13 **Bodrogi** Ludwig
ETR. **Peschke** Robert Ⓜ
34 IR. **Bogsch** Andreas
48 „ **Proszvimmer** Béla Ⓜ
78 „ **Just** Emil
15 „ **Freindorf** Ladislaus Ⓜ
42 „ **Pollak** Ernst
3 „ **Oehn** Julius
5 „ **Dick** Leopold Ⓜ
99 „ **Straka** Augustin
PB. 2 **Ansorge** Gustav
75 IR. **Prinke** Wilhelm Ⓜ
99 „ **Lichtensteiner** Ludwig
61 „ **Babcsányi** Bartholomäus
42 „ **Hendel** Joseph
41 „ **Wolosiecki** Alexander
12 „ **Fried** Joseph
75 „ **Blecha** Ferdinand Ⓜ
2 „ **Vitéz** Andreas
80 „ **Merta** Ladislaus
48 „ **Uhl** Aurelius Ⓜ
10 „ **Herda** Johann Ⓜ
10 „ **Heim** Georg Dr. jur. Ⓜ
51 „ **Hirschl** Philipp Ⓜ
43 „ **Ončiu** Joseph

Digitized by Google

1. Jänner 1901

6 IR. **Füke** Alexander
10 „ **Panzer** Alfred Ⓜ ©
46 „ **Klapéter** Lorenz
ETR. **Majewski** Kasimir Ⓜ
10 IR. **Gregor** Otto Ⓜ
93 „ **Beil** Ferdinand
88 „ **Pasch** Julius Dr. jur.
6 „ **Manyik** Joseph
94 „ **Brehm** Eduard
63 „ **Potaszmann** Israel
33 „ **Szabó** Joseph Ⓜ
87 „ **Senčar** Wladimir Ⓜ
31 „ **Theilmann** Wilhelm Dr. jur.
94 „ **Gualeser** Franz
94 „ **Würdig** Joseph
49 „ **Kinschel** Otto Ⓜ
42 „ **Turnauer** Jakob
23 „ **Sobota** Johann Ⓜ
ETR. **Frank** Eduard Ⓜ
19 IR. **Erdélyi** Iwan
30 „ **Czapelski** Hilary Ⓜ
8 „ **Piowarczy** Joseph Ⓜ
3 bh. IR. **Banschak** Augustin v.
80 IR. **Skrzypek** Anton
12 „ **Berger** Armin
86 „ **Soós** Julius
38 „ **László** Edmund Ⓜ
43 „ **Erti** Ferdinand
43 „ **Hahn** Albrecht
81 „ **Wondrák** Florian
35 „ **Reich** Emil
84 „ **Weiss** Johann
81 „ **Čapek** Eduard
35 „ **Střízek** Viktorin
20 „ **Schwarz** Konstantin Ⓜ
45 „ **Rammer** Julius Dr. jur.
99 „ **Plawetz** Wilhelm Ⓜ
1 „ **Petzel** Emil
75 „ **Seifert** Paul Ⓜ
61 „ **Nagy** Alexius
33 „ **Czedik** Ludwig Ⓜ
24 „ **Bayer** Adolf Dr. jur.
24 „ **Rudolf** Hermann
49 „ **Wilsch** Carl Ⓜ
24 „ **Krouší** Joseph
24 „ **Grohmann** Hugo
21 „ **Horn** Artur
32 „ **Adorján** Joseph
83 „ **Reiter** Joseph
49 „ **Schimmerling** Maximilian Ⓜ
31 „ **Dobay** Carl
94 „ **Tschek** Joseph
3 „ **Theimer** Joseph

1. Jänner 1901

15 IR. **Jankiewicz** Joseph Ⓜ
23 „ **Török** Nikolaus Ⓜ
84 „ **Vollenhofer** Johann
23 „ **Jocki** Julius Ⓜ
94 „ **Krombholz** Leopold
18 „ **Appelt** Alfred Ⓜ
59 „ **Köchl** Carl
71 „ **Schaller** Koloman Ⓜ
8 „ **Přemyslovsky** Franz Ⓜ
18 „ **Hübner** Eduard Ⓜ
95 „ **Josefowicz** Anton
22 „ **Janyta** Franz Ⓜ
49 „ **Vogl** Edgar Ⓜ
99 „ **Nemeček** Rudolf Ⓜ
98 „ **Bendak** Jaroslaus
28 „ **Hromada** Emil
13 „ **Kulma** Franz Ⓜ
72 „ **Deutsch** Carl
18 „ **Elstner** Ferdinand Ⓜ
51 „ **Képes** v. **Görgő** Koloman Ⓜ
59 „ **Pichler** Franz
1 „ **Lehner** Johannes
4 „ **Strasser** Oskar Ⓜ
77 „ **Frank** Anton
9 „ **Martin** Gustav Ⓜ
82 „ **Wellesz** Michael
92 „ **Mayrzedt** Wilhelm Ⓜ
7 „ **Gschiel** Friedrich
22 „ **Oremus** Alois Ⓜ
13 „ **Neiken** Nathan Ⓜ
24 „ **Patuzzi** Gustav
44 „ **Lenkei** Emil
30 „ **Chertek** Edgar Ⓜ
93 „ **Hoditschke** Moritz
30 „ **Ruby** Carl Ⓜ
86 „ **Minnich** Johann
21 „ **Pugner** Joseph
61 „ **Rusz** Hermann
51 „ **Jakob** Johann Dr. jur. Ⓜ
35 „ **Klepfer** Franz
84 „ **Lehmann** Alois
45 „ **Sroczyński** Michael Ritt. v.
68 „ **Sellner** Julius
38 „ **Csalay** Adalbert Ⓜ
100 „ **Friedl** Rudolf
48 „ **Sebestyén** Géza Ⓜ
84 „ **Rauscher** Eduard
36 „ **Schreiber** Vinzenz Ⓜ
94 „ **Nickel** Hugo
49 „ **Schacherl** Rudolf Ⓜ
3 „ **Czeppl** Ludwig
82 „ **Verner** Hugo

1. Jänner 1901

20 IR. **Wodziński** Kasimir Ⓜ
72 „ **Weisz** Emanuel
35 „ **Spitz** Friedrich
13 „ **Jaskowiec** Johann Ⓜ
12 „ **Umlauf** Joseph
43 „ **Deutsch** Moritz
1 „ **Lehmann** Anton
18 „ **Černoch** Emanuel Ⓜ
1 bh. IR. **Lažansky** Paul Gf.
18 IR. **Böhm** Joseph Ⓜ
6 „ **Tepliczky** Árpád
21 „ **Šustala** Ladislaus
30 „ **Jakubowski** Stanislaus Ⓜ
12 „ **Zimmer** Emmerich
61 „ **Georgievicin** Luzian
12 „ **Fojtik** Wenzel
64 „ **Fasching** Max Ⓜ
40 „ **Doubrawa** Ludwig
25 „ **Szendrő** Othmar Dr. jur.
84 „ **Wenger** Friedrich
61 „ **Jankei** recte **Marko** Jossel
45 „ **Lenartowicz** Stanislaus
17 „ **Vodušek** Heinrich
102 „ **Kohn** Heinrich
15 „ **Zarzecki** Miecislaus Ⓜ
1 bh. IR. **Bohutinsky** Gustav
97 IR. **Berlam** Arduino
100 „ **Berwitsch** Max
2 bh. IR. **Bloudek** Carl Ⓜ
75 IR. **Saar** Maximilian Ⓜ
21 „ **Kocian** Joseph
10 „ **Jokl** Alfred Ⓜ
8 „ **Porias** Hans Ⓜ
36 „ **Heicl** Anton Ⓜ
32 „ **Gundel** Anton
bh. FJB. **Grünbaum** Simon
90 IR. **Weinberg** Gottfried Dr. jur.
10 „ **Friedwagner** Alois Ⓜ
17 „ **Heise** Friedrich
4 „ **Heller** Valentin Ⓜ
22 „ **Kouff** Carl
38 „ **Göttmann** Franz Ⓜ
54 „ **Vodička** Rudolf
87 „ **Gridl** Franz Ⓜ
19 „ **Szabó** Ladislaus
76 „ **Nemetschke** Friedrich
41 „ **Kalmutzki** Alexander Ritt. v.
19 „ **Soós** Ladislaus
34 „ **Sümeghy** Ladislaus
54 „ **Hynek** Bohumil

Digitized by Google

1. Jänner 1901

76 IR. **Rosnitschek** Carl
17 „ **Schegula** Franz
76 „ **Terenzio** Paul
25 „ **Singer** Artur
68 „ **Török (Reiner)** Lázár Dr. jur.
28 „ **Myslivečok** Joseph
76 „ **Goebel** Carl
39 „ **Kuczián Gesa** Dr. pol.
4 „ **Kratky** Oskar Ⓜ
38 „ **Koczogh** Stephan Ⓜ
40 „ **Knopf** Emil
40 „ **Haigner** Alois
41 „ **Hannus** Franz
92 „ **Sterzinger** Gustav Ⓜ
49 „ **Kral** Rudolf Ⓜ
40 „ **König** Emil
40 „ **Schnee** Emil
3 bh. IR. **Karl** Ludwig Dr. phil.
59 IR. **Stadlbauer** Julius
26 „ **Forbát** Leopold
2 bh. IR. **Trakl** Gustav Ⓜ
2 „ **Jahoda** Ottokar
95 IR. **Naske** Theodor
10 „ **Ringler** Hugo Ⓜ
102 „ **Zikán** Franz Dr. jur.
45 „ **Pawłowski** Georg
95 „ **Wlad** Eugen
10 „ **Prinz** Franz Ⓜ
27 „ **Perko** Joseph
95 „ **Laidler** Kasimir
68 „ **Kékessy** Emmerich
1 bh. IR. **Kudrna** Ulrich
1 IR. **Riedel** Viktor
17 „ **Frank** Joseph
21 „ **Crkal** Joseph
92 „ **Sommernitz** Paul Ⓜ
67 „ **Uhlig** Artur
60 „ **Zettner** Carl
21 „ **Stransky** Joseph
72 „ **Arkauer** Joseph
5 „ **Dobos** Alexander Ⓜ
50 „ **Mayer** Franz
68 „ **Kemény** Artur
93 „ **Hajíček** Hugo
88 „ **Šenfeld** Wenzel
69 „ **Czuloger** Carl
48 „ **Eberhardt** Joseph Ⓜ
14 „ **Eisenegger** Anton Ⓜ
43 „ **Papp** Emil
6 „ **Tyurity** rekte **Tyurlozky** David
32 „ **Porosz** Hermann
62 „ **Wertheimer** Adalbert
13 „ **Horowski** Joseph Ⓜ

1. Jänner 1901

20 IR. **Kalamarski** Felix Ⓜ
35 „ **Herold** Heinrich
56 „ **Reschovsky** Richard Ⓜ
98 „ **Čapek** Rudolf
79 „ **Franki** Oskar
11 „ **Morgner** Johann
56 „ **Antensteiner** Rudolf Ⓜ
56 „ **Kirchmayr** Gustav Ⓜ
33 „ **Vass** Emil
2 bh. IR. **Rataj** Johann Ⓜ
90 IR. **Raab** Alfred Ⓜ
98 „ **Winter** Heinrich
92 „ **Baumann** Ferdinand Ⓜ
93 „ **Lindner** Joseph
98 „ **Kordula** Carl
23 „ **Zoltán** Hermann Ⓜ
92 „ **Raab** Johann Ⓜ
64 „ **Küss** Carl Ⓜ
92 „ **Frühmann** Wolfgang Ⓜ
43 „ **Neamtiu** Valer
98 „ **Stypa** Thomas
102 „ **Öhm** Adolf
13 „ **Hasner** Anton Ⓜ
FJB. 25 **Herber** v. **Rohó** Johann
42 IR. **Steinbauer** Alois
31 „ **Eötvös** Paul
60 „ **Biro** Ludwig
36 „ **Červenka** Gottlob Ⓜ
38 „ **Homola** Nikolaus Ⓜ
6 „ **Simándy** Stephan
83 „ **Friedrich** Hermann
51 „ **Hintz** Géza Ⓜ
53 „ **Mihletió** Joseph
10 „ **Zborowski** Bronislaus Ⓜ
81 „ **Pollak** Richard
1 „ **Kubetz** Franz
50 „ **Mittweg** Dionys
26 „ **Toller** Anton
19 „ **Loidl** Ernst
62 „ **Villásy** Paul
2 „ **Petrik** Anton
23 „ **Lázsló Menyhárt** Ⓜ
35 „ **Hasch** Emanuel
76 „ **Kovács** Robert Ⓜ
45 „ **Jethon** Ludwig
83 „ **Kovács** Ladislaus
58 „ **Schrottmüller** Anton
28 „ **Novák** Franz
75 „ **Litvan** Jaroslav Ⓜ
4 „ **Höllbinger** Anton Ⓜ
52 „ **Bodonyi** Moritz Ⓜ
101 „ **Marics** Joseph
99 „ **Bezdék** Bohuslav
75 „ **Herrscher** Leo Ⓜ

1. Jänner 901

43 IR. **Stein** Elias
3 bh. IR. **Hartrampf** Ladislaus
8 IR. **Zwierzina** Viktor Ⓜ
14 „ **Kirchlechner** Adolf Ⓜ
63 „ **Barbat** Georg
49 „ **Sturza** Rudolf Ⓜ
26 „ **Pernitza** Johann
20 „ **Adler** Rudolf Ⓜ
25 „ **Manhard** Theodor
14 „ **Giacomelli** Ernesto
33 „ **Popovics** Michael
82 „ **Balás** Erwin
101 „ **Kazay** Ladislaus v. Dr. jur.
99 „ **Trávniček** Ottokar
91 „ **Lorenz** Viktor Ⓜ
13 „ **Jaworski** Witold Ⓜ
64 „ **Popper** Max Ⓜ
72 „ **Grünwald** Gabriel
11 „ **Zinnecker** Joseph
4 „ **Held** Rudolf Ⓜ
66 „ **Boiák** Lorand
2 „ **Dús** Ludwig
53 „ **Wacha** Gottlieb
50 „ **Feuer** Moritz
80 „ **Krzemiński** Kasimir
94 „ **Syrový** Wenzel
68 „ **Tihányi** Ludwig
53 „ **Horvatin** Mirko
31 „ **Gheaja** Zenovie
90 „ **Kölbl** Carl
3 „ **Dohnalik** Joseph
15 „ **Barti** Kasimir Ⓜ
61 „ **Thier** Joseph
90 „ **Rödling** Leopold Ⓜ
90 „ **Staudigl** Richard Ⓜ
85 „ **Csamangó** rekte **Farkas-** Alexander
49 „ **Savoj** Pietro Ⓜ
102 „ **Řehák** Alois
5 „ **Schwarcz** Simon Ⓜ
49 „ **Pinamonti** Franz Ⓜ
102 „ **Kubiče** Alois
79 „ **Brogli** Joseph
26 „ **Lipner** Jakob
33 „ **Radó** Isidor Ⓜ
4 „ **Tichy** Joseph Ⓜ
34 „ **Babej** Johann
1 bh. IR. **Kohn** Julius
39 IR **Roth** Koloman
77 „ **Šapla** Anton
68 „ **Glück** Géza
24 „ **Lautkotsky** Rudolf
26 „ **Lövinger** Julius
66 „ **Wirtschafter** Aaron

Digitized by Google

. Jänner 1901

39 IR. **Katona** Michael
51 „ **Jakab** Eugen Ⓜ
28 „ **Pigarelli** Luigi
100 „ **Neuwirth** Franz
FJB. 29 **Andrássy** Adalbert
92 IR. **Schwarz** Emil Ⓜ
3 „ **Glaser** Emil
98 „ **Pavlik** Leopold
30 „ **Biłoński** Eduard Ⓜ
64 „ **Balint** Johann Ⓜ
68 „ **Kreybig** Ladislaus
67 „ **Polyák** Stephan
67 „ **Elefánti** Stephan
75 „ **Hájek** Ladislav Ⓜ
61 „ **Metz** Hermann
67 „ **Szolar** Ludwig
52 „ **Jandrusik Drobny** Franz
76 „ **Grosz** Armin Dr. jur.
2 „ **Andrae** Eugen
22 „ **Leva** Anton Ⓜ
15 „ **Ciuprak** Johann Ⓜ
101 „ **Berényi** Alexander
47 „ **Tichy** Joseph
74 „ **Tišnovský** Viktor
54 „ **Lavaran v. Hinzberg** Franz Ritt.
74 „ **Fiala** Ottokar
32 „ **Ziehermann** Andreas
53 „ **Ružinski** Ernst
31 „ **Muresianu** Artene
13 „ **Majerski** Alexander Ⓜ
25 „ **Sternfeld** Jacques
74 „ **Kubelka** Franz
97 „ **Lauro** Italo
32 „ **Kleiner** Artur
62 „ **Gáspár** Julius
102 „ **Hořeňovský** Joseph
1 bh. IR. **Słowiak** Joseph
1 „ **Čížek** Wenzel
69 IR. **Hamvassi** Tihamér
12 „ **Gruber** Lorenz
1 bh. IR. **Vaněk** Franz Dr. jur.
9 IR. **Długosz** Ćeslaus
31 „ **Bömches v. Boor** Friedrich Ritt.
4 bh. IR. **Weiner** Joseph Ⓜ
69 IR. **Czermák** Johann
4 bh. IR. **Svoboda** Emanuel Ⓜ
70 IR. **Diószegi** Joseph (II.)
75 „ **Blomann** Anton Ⓜ
102 „ **Jech** Johann
75 „ **Filip** Franz Ⓜ
7 „ **Lorenzoni** Joseph

1. Jänner 1901

21 IR. **Nettel** Artur
54 „ **Steiner** Paul
37 „ **Barta** Desiderius Dr. jur.
86 „ **Gergely** Joseph
8 „ **Weiss** Franz
82 „ **Kovács** Zoltán
43 „ **Schari** Julius
22 „ **Monti-Vicin** Joseph
10 „ **Kozłowski** Johann
38 „ **Karch** Christoph
74 „ **Tvrdý** Joseph
74 „ **Skořepa** Johann
59 „ **Langer** Johann
FJB. 8 **Hirschmann** Amandus
90 IR. **Stary** Heinrich
59 „ **Ilmann** Joseph
94 „ **Rupert** Joseph
11 „ **Tvrz** Johann
ETR. **Esslinger** Joseph
PB. 3 **Knobloch** Ferdinand
ETR. **Horovitz** Georg
PB. 5 **Schwackhöfer** Alfred
ETR. **Axamit** Friedrich
24 IR. **Maader** Otto
bh. FJB. **Madlmayr** August
PB. 5 **Klauber** Richard
„ 9 **Nosek** Wenzel
20 IR. **Grimm** Franz
ETR. **Prušák** Ernst
24 IR. **Endres** Heinrich
41 „ **Bureztyn** Gottfried
30 „ **Karpius** Arnold
73 „ **Petrascheck** Wilhelm Dr. phil.
PB. 10 **Huschek** Joseph
87 IR. **Andicz de Nagyszap** Árpád
3 „ **Kreussel** Irenäus
42 „ **Krammer** Joseph
73 „ **Zickler** Friedrich Dr. jur.
69 „ **Messinger** Emanuel
71 „ **Rettinger** Alexander
PB. 6 **Böhm** Otto
73 IR. **Priester** Friedrich
54 „ **Thal** Gustav
54 „ **Nagl** Viktor
87 „ **Bevk** Stanislaus Dr. phil.
65 „ **Hagymássy** Dionysius Dr. jur.
14 „ **Somadossi** Giuseppe
71 „ **Galanda** Miloslav Ⓜ
67 „ **Gross** Emil

1. Jänner 1901

32 IR. **Bömches v. Boor** Otto Ritt.
81 „ **Nass** Leo
31 „ **Streitfeld** Robert
PB. 4 **Meitner** Max
7 IR. **Förster** Arnold
58 „ **Götzinger** Rudolf
73 „ **Kögler** Franz
58 „ **Wieser** Carl
48 „ **Schönberger** Siegmund
84 „ **Feltermayer** Edmund
87 „ **Strakosch** Paul
38 „ **Pártos** Aurel
32 „ **Birkner** Bruno
4 bh. IR. **Lučič** Veselin
72 IR. **Fuszek** Stephan
1 „ **Bergson Sonnenberg** Oskar
49 „ **Lindner** Ernst
PB. 15 **Decastello v. Rechtwehr** Ernst Ritt.
49 IR. **Schneider** Wilhelm
7 „ **Varró** Béla
78 „ **Žakula** Stephan
14 „ **Leopoldsberger** Franz
73 „ **Zenker** Franz
20 „ **Birnbaum** Josua
85 „ **Schlesinger** Markus
35 „ **Těšinsky** Joseph
22 „ **Mack** Viktor
84 „ **Schätz** Joseph
30 „ **Stöckl** Manfred Dr. jur.
87 „ **Seemann** Anton
50 „ **Goldsmann** Robert
92 „ **Steinert** Hugo
3 „ **Nawratil** Alfred
63 „ **Sirlincan** Matthias
11 „ **Pollak** Julius
89 „ **Klausner** Friedrich
35 „ **Matoušek** Wenzel
1. bh. IR. **Tuček** Zdenko
97 IR. **Buchreiner** Egon
64 „ **Balla** Emil
89 „ **Planeta** Johann
64 „ **Rosenwald** Ignaz
70 „ **Stefanovits** Zsarko
73 „ **Steiner** Carl
40 „ **Jampoller** Adolf
5 „ **Pusta** Paul
35 „ **Peták** Heinrich
84 „ **Zahradka** Alfred
34 „ **Magyari** Ludwig
62 „ **Meschendörfer** Otto
48 „ **Somogyi** Adalbert
32 „ **Éden** Franz

Digitized by Google

1. Jänner 1900

43 IR. **Bárkányi** Zoltán Dr. jur.
79 „ **Hoffmann** Denis
21 „ **Hozák** Joseph
48 „ **Kertész** Julius
30 „ **Brosig** Joseph
19 „ **Széphegyi** Desiderius
76 „ **Sonnegger** Johann
30 „ **Schlesinger** Philipp
33 „ **Károlyi** Joseph
6 „ **Cselikovits** Emmerich
42 „ **Salimann** Carl
54 „ **Reif** Heinrich
64 „ **Nikolaus** Hermann
93 „ **Prochazka** Edmund
47 „ **Gunzer** Carl
91 „ **Moser** Carl
83 „ **Kreutz** Eduard
85 „ **Pour** Eugen
63 „ **Kosch** Carl
67 „ **Bistey** Rudolf
27 „ **Samec** Maximilian
39 „ **Sternád** Béla
32 „ **Mátrai** Ludwig
19 „ **Perl** Arnold
50 „ **Tolveth** Oskar
85 „ **Popper** Hugo
PB. 11 **Vrtěl** Jaroslaus
7 IR. **Lupatini** Girolamo Dr. jur.
87 „ **Martiny** Hans
73 „ **Geissler** Carl
13 „ **Langrod** Adolf
65 „ **Elek** Samuel
39 „ **Vámos** Franz
40 „ **Treulich** Paul
46 „ **Kormos** Odon
39 „ **Hajdu** Desiderius Dr. jur.
28 „ **Flandera** Otto
TJR. 3 **Hillerbrand** Anton
6 IR. **Vajda** Zoltán
93 „ **Feig** Emil Dr. jur.
35 „ **Němec** Joseph
57 „ **Karabacek** Johann
25 „ **Lederer** Gustav
22 „ **Ripper** Julius
81 „ **Stuchlý** Eugen
61 „ **Heinz** Peter
44 „ **Szegedy** Georg
91 „ **Borges** Oskar Dr. jur.
74 „ **Salus** Alfred
36 „ **Töpfer** Alfred
13 „ **Motyczyński** Carl
83 „ **Weghofer** Adalbert

1. Jänner 1901

1 IR. **Spitzer** Emil
31 „ **Török** Paul
52 „ **Naschitz** Armin
31 „ **Kornis** Adalbert
51 „ **Medgyesi** Joseph (Lukacs)
22 „ **Prunar** Wenzel
3 bh. IR. **Paller** Ernst
27 IR. **Rossi** Giuseppe
16 „ **Blažur** Michael
47 „ **Stolz** Otto
36 „ **Souček** Dobromir
20 „ **Urbański** Johann
43 „ **Joanovics** Hostilius
67 „ **Reiss** Joseph
43 „ **Pfalz** Emil
28 „ **Radok** Hugo
47 „ **Leppen** Franz
98 „ **Hoffmann** Wilhelm
44 „ **Marton** Eugen
70 „ **Orban** Gabriel Dr. jur.
16 „ **Ripka** Imre
78 „ **Bartolovich** Hinko
98 „ **Beckmann** Richard
25 „ **Adler** Richard
72 „ **Lichtner** Gesa
31 „ **Caldaren** Nikolaus
33 „ **Polacsek** Hermann
90 „ **Picha** Joseph
84 „ **Raschendorfer** Viktor
78 „ **Antunović** Anton
29 „ **Weisz** Hermann
14 „ **Conci** Luigi Dr. jur.
47 „ **Propst** Franz
4 bh. IR. **Radović** Alexa
57 IR. **Nosek** Johann
3 „ **Rath** Johann
54 „ **Knopp** Emil
7 „ **Grasenick** Paul
57 „ **Jockel** Carl
14 „ **Loacker** August
57 „ **Bloch** Adolf
57 „ **Pergelt** Joseph
21 „ **Charvát** Johann
30 „ **Bechtloff** Peter
65 „ **Rhedey** Aladár
40 „ **Gütl** Edmund
84 „ **Krimmel** Hermann
3 bh. IR. **Aczél** Eduard
100 IR. **Hanke** Hugo
74 „ **Löwit** Eugen
6 „ **Tasch** Joseph
2 „ **Zeitler** Rudolf
78 „ **Mandić** Josip
40 „ **Lorenz** Alfred

1. Jänner 1901

40 IR. **Nairz** Otto
4 bh. IR. **Mosauer** Friedrich
4 „ **Glauber** Viktor
1 IR. **Schuller** Viktor
48 „ **Schweifer** Johann
39 „ **Löwinger** Andras
89 „ **Granichstädten** Johann
89 „ **Burger** Philipp
67 „ **Leszczynski** Stanislaus
16 „ **Moldoványi** Julius
16 „ **Kremsier** Eugen
16 „ **Urbányi** Heinrich
64 „ **Halász** Emanuel Dr. jur.
92 „ **Frieb** Hermann
8 „ **Hanuš** Ottokar
89 „ **Decker** August
98 „ **Jiroček** Joseph
64 „ **Fried** Maximilian
64 „ **Frank** Alexander
44 „ **Bokor** Julius
78 „ **Berger** Isidor
8 „ **Kaar** Gottfried
18 „ **Jarolimek** Anton
1 bh. IR. **Täubel** Andreas
70 IR. **Gébert** Joseph
57 „ **Schneider** Rudolf
7 „ **Pollak** Max
78 „ **Hartmann** Adalbert
57 „ **Braun** Carl
77 „ **Ebstein** Artur
93 „ **Vimmer** Anton
4 bh. IR. **Stava** Julius
77 IR. **Lasch** Eduard
77 „ **Weinfeld** Paul
77 „ **Striethus** Rudolf
56 „ **Harok** Rudolf
4 bh. IR. **Krezić** Marko
92 IR. **Müller** Leopold
8 „ **Čížek** Carl
8 „ **Hejtmánek** Johann
49 „ **Piffrader** Alois
8 „ **Hüttmann** Rudolf
83 „ **Korner** Artur
5 „ **Klein** Aaron Dr. jur.
26 „ **Székely** Maximilian Dr. jur.
97 „ **Teodorovich** Eugen
18 „ **Weisz** Anton
41 „ **Lisowski** Eduard v.
85 „ **Kudelka** Alexander
16 „ **Pfeiffer** Bertold
12 „ **Csik** Stephan
5 „ **Kofranek** Wendelin
92 „ **Wolf** Carl

Digitized by Google

1. Jänner 1901

99 IR. **Görtler** Wilhelm
7 „ **Griendl** Joseph
17 „ **Vogel** Albin Dr. jur.
73 „ **Löwy** Ernst
21 „ **Krčmář** Alois
100 „ **Kassler** Isidor
71 „ **Ander** Jaroslav
5 „ **Geschelt** Alexander
35 „ **Weis** Artur
4 „ **Reisz** Friedrich
77 „ **Kaiser** Alfred
16 „ **Mester** Mavro
100 „ **Ulm** Johann
41 „ **Klein** Adolf
23 „ **Lugosy** Endre
68 „ **Singer** Albert
1 „ **Meisel** Alois
7 „ **Rath** Maximilian
78 „ **Mohatsy** Stephan
7 „ **Hibler** Rudolf v.
73 „ **Haussner** Hermann
77 „ **Engländer** Heinrich Dr. jur.
65 „ **Aczél** Hugo
77 „ **Weisiein** Rudolf
41 „ **Domański** Adolf
101 „ **Földes** Max
54 „ **Hammel** Maximilian
54 „ **Sponer** Eduard
7 „ **Schneider** Anton
80 „ **Butz** Andreas
11 „ **Pick** Carl
54 „ **Prealicka** Anton
54 „ **Giesinger** Heinrich
80 „ **Moser** Carl
80 „ **Rotter** Franz
71 „ **Singer** Carl
59 „ **Haas** Franz
25 „ **Rosenthal** Friedrich
20 „ **Wicki** Franz
7 „ **Watzek** Rudolf
95 „ **Hofmann** Robert
3 bh. IR. **Sztlaukal** Max
95 IR. **Schmitz** Richard Dr. jur.
95 „ **Lauer** Johann
95 „ **Rogenhofer** Emanuel
95 „ **Kaufmann** Richard
55 „ **Kafka** Johann
1 bh. IR. **Doležel** Johann
20 IR. **Bogdani** Viktor
1 „ **Fiedor** Oskar
7 „ **Uray** Hugo
47 „ **Nachtigall** Alexander
70 „ **Vigh** Emil

1. Jänner 1901

49 IR. **Humpeler** Rudolf
102 „ **Reimoser** Alois
25 „ **Mauthner** Leo Dr. jur.
83 „ **Rosenthal** Philipp
39 „ **Beck** Ferdinand
91 „ **Benda** Adolf
51 „ **Felméri** Lajos v.
34 „ **Havalda** Endre
27 „ **Rudež** Stanislaus
53 „ **Löwenstein** Ladislaus
33 „ **Sátor** Gesa
62 „ **Dèesi** Julius
79 „ **Deseppi** Robert
78 „ **Anlauf** Anton
70 „ **Trentinaglia** Ferdinand v.
66 „ **Fábry** v. **Bartfaujfalú** Stephan
91 „ **Lönhardt** Friedrich
73 „ **Schusser** Carl
30 „ **Szczypczyk** Wladimir
13 „ **Ferentz** Maximilian
72 „ **Ludwig** Viktor
2 „ **Sebesi** Isidor
33 „ **Messer** Maximilian
35 „ **Vetter** Artur
57 „ **Humi** Carl
1 bh. IR. **Jesenko** Franz Dr. phil
74 IR. **Hendrych** Franz
6 „ **Benkó** Johann
63 „ **Hromadka** Wenzel
53 „ **Ehrlich** Hugo
89 „ **Fellner** Anton
99 „ **Lhotta** Theodor
47 „ **Teratenjak** Roman
49 „ **Meyer** Artur
100 „ **Diesai** Carl
63 „ **Szecsák** Johann
35 „ **Munk** Moritz
16 „ **Müller** Joseph
26 „ **Clement** Aladár
92 „ **Hossner** Ottomar
74 „ **Pelzl** Carl
53 „ **Sümegi** Ladislaus Dr. jur.
33 „ **Weiss** Franz
86 „ **Marsik** Andreas Dr. jur.
34 „ **Teleszky** Adalbert
54 „ **Wodička** Stanislaus
86 „ **Meszaros** Ladislaus
21 „ **Hulcer** Joseph
15 „ **Majerski** Johann
71 „ **Bernhardt** Carl Dr. jur.

1. Jänner 1901

34 IR. **György** Ludwig
28 „ **Hanuš** Carl
15 „ **Zausner** Ernst
74 „ **Böhm** Joseph
45 „ **Brunnmayr** Heinrich
45 „ **Schenk** Carl
2 bh. IR. **Seifritz** Friedrich
17 IR. **Hofbauer** Robert
90 „ **Mykita** Johann
73 „ **Rahn** Theodor
9 „ **Frey** Felix
42 „ **Ollscher** Heinrich
59 „ **Rottenbacher** Franz
9 „ **Scharnbeck** Joseph
88 „ **Bloch** Ludwig Dr. jur.
33 „ **Kormos** Elemér
9 „ **Stark** Michael
101 „ **Leitner** Johann
9 „ **Szalay** Carl
1 „ **Saulich** Friedrich
2 „ **Deák** Sándor Dr. jur.
89 „ **Förster** Ernst
101 „ **Pál** Stephan
89 „ **Pollitzer** Robert
93 „ **Herz** Salomon
95 „ **Stonner** Carl
95 „ **Gstettner** Hugo
22 „ **Kilhof** Richard
95 „ **Hollnsteiner** Maximilian
95 „ **Mautner** Otto
95 „ **Klager** Joseph
59 „ **Pawlik** Joseph
99 „ **Petrak** Carl
85 „ **Terebesi** Ladislaus
88 „ **Skála** Viktor
18 „ **Kaiser** Rudolf
42 „ **Fischer** Ferdinand
26 „ **Matyasovszky** v. **Alsó-Mátyásfalva** Béla Dr. jur.
83 „ **Wimmer** Alexander
5 „ **Rosenberg** Emil
35 „ **Plč rekte Pletsch** Carl
4 „ **Micheluzzi** Viktor
84 „ **Frank** Emil
90 „ **Baumgartner** Franz
34 „ **Kovács** Julius
22 „ **Dottori** Ritt. degli **Alberoni** Anton
90 „ **Szigethy** Ladislaus
100 „ **Schmidt** Ernst
41 „ **Bottuschan** Emanuel Manig des Garabeth
44 „ **Leitner** Eugen

Digitized by Google

1. Jänner 1901

69 IR. **Bassa** Emanuel
6 „ **Just** Michael
76 „ **Kecskeméthy** Desiderius
90 „ **Adler** Kornelius
1 bh. IR. **Friedl** Max
1 „ **Sekot** Joseph
99 IR. **Meister** Rudolf
1 „ **Nitsche** Engelbert
87 „ **Koch** Johann Dr. jur.
47 „ **Seculin** Rudolf
78 „ **Mathiae** Carl
101 „ **Kollet** Joseph
100 „ **Menner** Anton
36 „ **Kalvoda** Bohuslav
30 „ **Romański** Richard
57 „ **Hackbeil** Franz
80 „ **Gulin** Stanislaus
48 „ **Holczer** Michael
1 bh. IR. **Holluba** Wilhelm
93 IR. **Meissner** Richard
79 „ **Béla** Adalbert
100 „ **Körbel** Carl
52 „ **Strausz** Max
68 „ **Donnenberg** Joseph
2 bh. IR. **Kocijančič** Johann
58 IR. **Ziemianski** Michael
88 „ **Wertheimer** Walter
30 „ **Czarnecki** Joseph
65 „ **Szabó** Alfred
28 „ **Baumann** Carl
4 „ **Weissengruber** Franz
56 „ **Starzikowsky** Robert
34 „ **Ocsvár** Carl
95 „ **Laidler** Sigismund
101 „ **Vidovszky** Franz
56 „ **Hollitscher** Rudolf
40 „ **Geisler** Leo
56 „ **Irmler** Heinrich
63 „ **Pál** Ernst Dr. jur.
43 „ **Rónai** Artur
20 „ **Golachowski** Thaddäus
92 „ **Zippelius** Adolf
95 „ **Dubenski** Abraham
38 „ **Szabó** Franz
63 „ **Vermes** Adalbert Dr. jur.
64 „ **Sipos** Gesa
49 „ **Helter** Hugo
2 bh. IR. **Budischowsky** Viktor
1 IR. **Zimmer** Alfred
70 „ **Benisch** Ludwig
90 „ **Povondra** Carl
56 „ **Kollmann** Carl

1. Jänner 1901

56 IR. **Pálmai (Prokop)** Koloman
31 „ **Fleischer** Michael
9 „ **Gärtner** Ernst
56 „ **Heller** Oskar
TJR. 3 **Hillerbrand** Norbert
41 IR. **Antschel** Hersch
2 bh. IR. **Schmuck** Adolf
91 IR. **Markes** Hugo
55 „ **Rechts** Max
56 „ **Scholz** Carl
4 „ **Delpenbrock** Alexius
TJR. 4 **Blumauer** Edl. v. **Montenave** Hans
92 IR. **Liebsch** Adolf
41 „ **Bendas** Alexius
32 „ **Bohuss** Carl
84 „ **Ducatti** Guidobaldo
49 „ **Reich** Bernhard
84 „ **Schwarz** Erwin
2 bh IR. **Strassmann** Otto
60 IR. **Klopstock** Otto
60 „ **Ridarcsik** Nikolaus
100 „ **Niklas** Hermann
56 „ **Merz** Carl
38 „ **Farkas** Ladislaus
60 „ **Kovács** Alexander
9 „ **Vořisek** Ferdinand
48 „ **Blankenberg** Emmerich
64 „ **Máday** Alexander
14 „ **Amon** Marius
73 „ **Exner-Christen** Emil
25 „ **Oblath** Samuel
58 „ **Kertell** Valentin
25 „ **Winter** Siegmund
58 „ **Jonas** Viktor
25 „ **Löw** Fritz
58 „ **Kayser** August
58 „ **Huber** Oskar
99 „ **Weinmann** Heinrich
22 „ **Armellini** Giuseppe
77 „ **Zach** Stanislaus
9 „ **Ženišek** Egon
42 „ **Spiegel** Alfred
71 „ **Peczkó** Joseph
65 „ **Kroó** Isaak
39 „ **Olohváry** Ladislaus Dr. pol.
56 „ **Lasch** Rudolf
40 „ **Hruška** Joseph
69 „ **Schwimmer** Adalbert
31 „ **Szobovits** Albin v.
31 „ **Drechsler** Wilhelm
19 „ **Fenyves** Eugen
50 „ **Grüner** Philipp Dr. jur.

1. Jänner 1901

50 IR. **Dézsi** Stephan
53 „ **Gulovits** Alexius Dr. jur.
100 „ **Schrenk** Theodor
47 „ **Wagner** Erich
93 „ **Kubiček** Franz
51 „ **Vescan** Johann
87 „ **Weinhardt** Viktor
36 „ **Kunart** Wenzel
13 „ **Cyankiewicz** Stanislaus
77 „ **Chirovski** Basilius
79 „ **Gyürky** Edl. v. **Gyürki** Franz
85 „ **Márkus** Heinrich
42 „ **Kämpf** Carl
42 „ **Rogenhofer** Alois
100 „ **Kündiger** Ludwig
95 „ **Winter** Eduard
85 „ **Herez** Alexander
68 „ **Payer** Johann
64 „ **Mikó** Julius
92 „ **Matter** Alexander
93 „ **Němec** Carl
7 „ **Odörfer** Wilhelm
17 „ **Cyvin** Paul
58 „ **Lukesch** Joseph
77 „ **Bobek** Joseph
90 „ **Schönbaum** Julius
80 „ **Krajewski** Adalbert
72 „ **Mikuscsák** Géza
5 „ **Biharl** Franz
39 „ **Nagy** Zoltán
35 „ **Liebermann** Hugo
100 „ **Feigl** Max
23 „ **Lemberger** Joseph
62 „ **Hirsch** Alfred
86 „ **Rosenberg** Maximilian
55 „ **Lemberger** Richard
47 „ **Mauer** Carl
100 „ **Sobell** Robert
77 „ **Pieniązkiewicz** Xaver Franz
22 „ **Bratulić** Joseph
64 „ **Pogány de Nagy Klopotiva** Árpád
25 „ **Skopecz** Julius
86 „ **Berger** Ludwig
74 „ **Siruček** Joseph
23 „ **Kovács** Alois
101 „ **Szemző (Kohn)** Maximilian Dr. jur.
59 „ **Prinzinger** Heinrich
8 „ **Valenta** Friedrich
54 „ **Sturm** Carl
14 „ **Brugger** Franz

Digitized by Google

1. Jänner 1901

30 IR. **Hilbricht** Alfred
20 „ **Marschalko** Ernst
4 „ **Kurz** Kamillo
94 „ **Setzer** Friedrich
44 „ **Kemény** Nathan
86 „ **Gyólai** Stephan
59 „ **Kos** Johann
90 „ **Thorand** Hugo
99 „ **Švejda** Augustin
48 „ **Bärti** Gustav
80 „ **Mahler** Friedrich
32 „ **Frank** Carl
64 „ **Weiss** Joseph
11 „ **Rosenzweig** Otto
15 „ **Rybicki** August
66 „ **Ardó** Siegmund
64 „ **Pop** Virgilius
80 „ **Schwarz** August Ritt. v.
24 „ **Schwarz** Richard
22 „ **Bauer** Carl
90 „ **Aufrichtig** Robert
9 „ **Ullmann** Ludwig
94 „ **Goldmann** Rudolf Dr. jur.
4 bh. IR. **Vindyš** Rudolf
101 IR. **Balassa** Joseph v.
99 „ **Brunner** Rudolf
9 „ **Hofmann** Alfred
9 „ **Junk** Heinrich
99 „ **Singer** Viktor
93 „ **Kindlmann** Jaroslav
9 „ **Neugebauer** Joseph
3 bh. IR. **Edhemović** Mehmedalija
59 IR. **Überreiter** Egyd
4 bh. IR. **Vrzal** Rostislav
23 IR. **Vitáros** Julius
17 „ **Arztmann** Franz
87 „ **Pircher** Carl
11 „ **Lešanovsky** Carl
4 „ **Urban** Emil
84 „ **Pölzl** Edmund
42 „ **Hecht** Robert
34 „ **Cserveny** Julius
97 „ **Haas** August
27 „ **Hinterberger** Johann
41 „ **Manoskul** Isidor Ritt. v
44 „ **Grünfeld** Gabriel
68 „ **Mambriny** Eugen
31 „ **Köntzei** Franz
51 „ **Filoss** Andreas
53 „ **Huber** Carl
10 „ **Harabacz** Alexander
90 „ **Promberger** Carl

1. Jänner 1901

9 IR. **Adler** Robert
17 „ **Sorko** Emil
70 „ **Strobl** Max
91 „ **Husák** Franz
90 „ **Gübel** Alois
100 „ **Gasch** Gustav
66 „ **Segner** Paul
90 „ **Complój** Heinrich
67 „ **Vrablovics** Gesa
66 „ **Mozsolics** Stephan Dr. jur.
100 „ **Čuba** Joseph
95 „ **Hacker** Leib
52 „ **Hümpfner** Adalbert
69 „ **David** Eduard
12 „ **Feuerlöscher** Emil
10 „ **Szulik** Basil
4 bh. IR. **Franko** Anton
1 IR. **Habel** Franz
16 „ **Bosanac** Ljubomir
79 „ **Sticker** Ludoviko Dr. jur.
40 „ **Büchse** Franz
36 „ **Janko** Carl (M)
13 „ **Erhard** Anton
62 „ **Márton** Stephan
22 „ **Blum** Felix
2 bh. IR. **Masten** Johann
95 IR. **Pillarz** Quido
52 „ **Erreth** v. **Monostor** Eduard
68 „ **Balassa** Martin
38 „ **Kaczander** Ernst
53 „ **Orešković** Franz Dr. jur.
14 „ **Moser** Alois
99 „ **Köhler** Alfred
57 „ **Hermann** Friedrich
61 „ **Naschitz** Leopold
12 „ **Nigrinyi** Johann
11 „ **Svoboda** Alois
36 „ **Reiss** Ludwig
13 „ **Wysocki** Jacek
5 „ **Boros** Samuel
90 „ **Eisner** Edwin
90 „ **Rozet** Edl. v. **Brühlwalde** Nikolaus
67 „ **Bottenstein** Sigismund
41 „ **Stern** vel **Sperber** Tobias
66 „ **Kohn** Gabriel
66 „ **Marothy** Franz
70 „ **Paranosić** Stephan
67 „ **Szabó** Koloman
13 „ **Jagodziński** Anton

1. Jänner 1901

25 IR. **Hirschfeld** Gustav
28 „ **Kádner** Vladimir
45 „ **Lanzer** Ernst
79 „ **Stern** Izsó
38 „ **Hüvös** Adalbert
3 bh. IR. **Malbaski** Milan
49 IR. **Jirsch** Alfred
47 „ **Petz** Carl
79 „ **Szalay** Alexander
91 „ **Slavik** Johann
88 „ **Mužik** Carl
24 „ **Vlasák** Oktavian
84 „ **Christian** Leopold
90 „ **Jellinek** Carl
68 „ **de Jonge** Eduard
79 „ **Schwitzer** Ludwig
88 „ **Polášek** Ladislaus
15 „ **Horowitz** Samuel
80 „ **Müller** Egon
80 „ **Wessely** Anton
68 „ **Hecht** Leo
32 „ **Millig** Julius
53 „ **Kaučić** Romuald
54 „ **Plefka** Ferdinand
77 „ **Schleiss** Franz
54 „ **Koukal** Johann
47 „ **Pfeiffer** Alfred
50 „ **Andrea** Aeneas
55 „ **Frič** Wenzel
38 „ **Forgó** Armin
8 „ **Richter** Franz
91 „ **Toth** Wilhelm
67 „ **Kurz** Isidor
67 „ **Weisz** Julius
67 „ **Groszmann** Samuel
2 bh. IR. **Saxinger** Max
67 IR. **Nagy-Csecsi** Eugen
91 „ **Vejvoda** Joseph
76 „ **Felt** Leopold
82 „ **Kirosi** Anton
49 „ **Scharf** Richard
76 „ **Biró** Joseph
45 „ **Neurath** Gustav
1 bh. IR. **Svoboda** Ottokar
85 IR. **Laufer** Joseph
45 „ **Siegel** Gustav
42 „ **Magyar** Egon
27 „ **Agostini** Luigi
1 „ **Jäntschke** Richard
32 „ **Richter** Albert
79 „ **Ney** Ludwig
79 „ **Eržen** Philipp
3 bh. IR. **Cvjetić** Joseph
59 IR. **Gattermeier** Hermann
21 „ **Schlosser** Eduard

Digitized by Google

1. Jänner 1901

14 IR. **Riedl** Joseph
8 „ **Jakubuv** Wenzel
8 „ **Popper** Ludwig
15 „ **Błożecki** Johann
40 „ **Michnik** Jakob
83 „ **Kovács** Johann
60 „ **Fazekas** Andreas
57 „ **Schneck** Alois
12 „ **Máté** Johann
55 „ **Tarantiuk** Joseph
19 „ **Hoepfner** Gerhard
38 „ **Rusz** Kornelius
12 „ **Krisner** Jakob
57 „ **Kovács** Gesa
53 „ **Jordanić** Milutin
bh. FJB. **Brachetti** Tullio
7 IR. **Kamerer** Ernst
9 „ **Jičinsky** Anton
58 „ **Lippert** Rudolf
13 „ **Chwalibogowski** Roman
41 „ **Meinhold** Rudolf
85 „ **Lichtenstein** Adolf
86 „ **Lederer** Johann
6 „ **Ehrenreich** Andreas
51 „ **Csiszér** Johann
53 „ **Bedeković de Pobjenik** Wladimir
79 „ **Mandić** Ludwig
73 „ **Czerny** Johann
56 „ **Frenkl** Marcell
71 „ **Vanović** Ludwig
60 „ **Göndör** Adalbert
24 „ **Langer** Rudolf
2 bh. IR. **Krause** Viktor ©
84 IR. **Engleitner** Richard
22 „ **Klein** Paul
78 „ **Goldberger** Aaron
27 „ **Urbas** Johann
52 „ **Radó** Eugen
6 „ **Rákosi** Hermann
49 „ **Hannak** Joseph
78 „ **Hodossy** Koloman
25 „ **Mandl** Philipp
33 „ **Strauss** Samuel
75 „ **Maryška** Franz
4 „ **Kröcksamer** Maximilian
80 „ **Kolb** Hermann
52 „ **Popper** Emanuel Dr jur.
38 „ **Győri** Alexander
98 „ **Prix** Joseph
98 „ **Brok** Max
98 „ **Schreyer** Carl
45 „ **Papée** Stanislaus
75 „ **Švejkovský** Rudolf

1. Jänner 1901

42 R. **Meyersberg** Paul
34 „ **Sablik** Carl
3 bh. IR. **Kanitz** Mano
3 IR. **Malik** Rudolf
66 „ **Klos** Johann
14 „ **Lunelli** Enrico
91 „ **Pollak** Franz
33 „ **Fleischer** Adolf
86 „ **Fischer** Izsó
85 „ **Török** Stephan
101 „ **Klein** Armin
86 „ **Horovitz** Gustav
55 „ **Wasohka** Paul
27 „ **Bartol** Anton
101 „ **Conrad** Paul
101 „ **Fejérváry** Bertold
101 „ **Marossy** Andreas
55 „ **Blumenfeldt** Paul
101 „ **Apaticzky** Carl
101 „ **Koczkés de Gánocz** Eugen
25 „ **Keller** Joseph
101 „ **Kardos** Emanuel
36 „ **Klimeš** Jaroslav
32 „ **Heinrich** Julius
86 „ **Schwarcz** Ludwig
21 „ **Wien** Oswald
55 „ **Gunet** Alexander
55 „ **Brazzerotto** Aladár
37 „ **Dobl** Carl
93 „ **Graus** Carl
10 „ **Jakubowski** Stanislaus
14 „ **Ramsauer** Joseph
36 „ **Skrovný** Silver
30 „ **Godowski** Felix
63 „ **Bugnár** Andreas
67 „ **Tokár** Emil
32 „ **Mihálykovics** Nikolaus
45 „ **Sasná- é Komáromi-Lichtenstein** Isidor
42 „ **Müller v. Berneck** Max
13 „ **Paliński** Roman
71 „ **Porázik** Johann (M)
28 „ **Krasný** Gottlieb
3 bh. IR. **Chladek** Andreas
27 IR. **Šter** Franz
38 „ **Allodiatoris** Carl
51 „ **Nyiredi** Ludwig
102 „ **Žák** Carl
91 „ **Dudek** Hugo
57 „ **Swiatek** Johann
39 „ **Márton** Ladislaus
90 „ **Macourek** Carl
3 bh. IR. **Győrő** Desiderius Dr. jur.

1. Jänner 1901

4 bh. IR. **Christoforetti** Arturo
77 IR. **Svěcený** Rudolf
55 „ **Bayer** Franz
30 „ **Pokotylo** Paul
39 „ **Váradi** Ladislaus
90 „ **Porouiok** Joseph
45 „ **Czerkawski** Julius
52 „ **Geiringer** Moritz
55 „ **Helmberger** Georg
55 „ **Fodor** Franz (M)
18 „ **Kauders** Richard
35 „ **Jung** Joseph
41 „ **Cocilci** Georg
76 „ **Schapringer de Csepregi** Felix
82 „ **Winkler** Michael
54 „ **Stöpka** Franz (M)
30 „ **Wagner** Wladimir
23 „ **Hegedüs** Oskar Dr. pol.
55 „ **Lenkei** Desiderius
44 „ **Vas** Eduard
63 „ **Balázs** Emanuel
18 „ **Pick** Rudolf
32 „ **Bárdos** Ernst
46 „ **Dallos** Aurel
25 „ **Lindenberg** Robert
25 „ **Kartal** Ignaz Dr. jur.
61 „ **Weisz** Julius
16 „ **Eisler** Viktor
3 bh. IR. **Perić** Pero
70 IR. **Fráter de Ipp und Er Keserüi** Joseph Edl. v.
16 „ **Krajcsovits** Ignaz
51 „ **Srdinko** Joseph
16 „ **Holleser** Markus
27 „ **Kobal** Aurelius
52 „ **Oscsodál** Edmund
57 „ **Soy** Desiderius
57 „ **Feigler** Ludwig
14 „ **Calderari** Giovanni
3 „ **Glos** Bohuslav
28 „ **Pospíšil** Joseph
27 „ **Presl** Johann
68 „ **Steki** Ernst
79 „ **Lukić** Johann
57 „ **Kürthy** Georg
91 „ **Humi** Franz
9 „ **Horák** Rudolf
50 „ **Kovássy** Adalbert
19 „ **Horváth** Ludwig (M)
1 bh. IR. **Rado** Ernst
79 IR. **Husztik** Ludwig
91 „ **Löwenstein** Alfred

Digitized by Google

1. Jänner 1901

30 IR. **Bilecki** Stanislaus
48 „ **Nagy** Johann
75 „ **Pöschl** Ernst
102 „ **Mrvik** Franz
28 „ **Lukeš** Joseph
32 „ **Sós** Emmerich
78 „ **Róka** Sylvester
102 „ **Poták** Friedrich
38 „ **Öszi** Oskar
88 „ **Michl** Ferdinand
32 „ **Zobel** Alois
34 „ **Hartmann** Franz
34 „ **Fröhlich** Adalbert
34 „ **Meitner** Oskar
8 „ **Závodni** Heinrich
62 „ **Adler** Paul
60 „ **Stark** Edmund
53 „ **Beutz** Nikolaus
3 „ **Grieswald** Alois
18 „ **Kotěšovec** Franz
18 „ **Egerer** August
60 „ **Vagner** Alexius
97 „ **Gliardi** Lorenz
62 „ **Veimar** Adalbert
90 „ **Morávek** Rudolf
65 „ **Kádár** Stephan
16 „ **Lehocsky** Adalbert Dr jur.
3 bh. IR. **Derer** Adalbert
53 IR. **Adamović** Sredoje
55 „ **Fischer** Richard (M)
40 „ **Brod** Carl
10 „ **Mendelsohn** Moses Selmann
9 „ **Fantyš** Rudolf
55 „ **Kopecký** Jaroslav
70 „ **Haimos** Emil
51 „ **Tolnai** Koloman
79 „ **Marakovič** Rudolf
2 „ **Joannes** Viktor
77 „ **Pavlišta** Wenzel
48 „ **Gebhardt** v. **Borbolya** Paul (M)
102 „ **Seitmann** Friedrich
47 „ **Pisoni** Carlo Dr. jur.

16. April 1901

70 IR. **Turinac** Nikolaus

1. Jänner 1902

PB. 14 **Buttyán** Franz
22 IR. **Radonić** Johann Dr. phil.
14 „ **Zanolli** Alfred (M)
98 „ **Schenk** Carl

1. Jänner 1902

76 IR. **Huszár** Carl
36 „ **Koula** Rudolf
15 „ **Kohut** Peter
25 „ **Kudik** Ferdinand
1 bh. IR. **Vidakovich** Béla
73 IR. **Morak** Carl (M)
35 „ **Kristl** Georg
38 „ **Gerecze** Julius (M)
6 „ **Glück** Eugen
76 „ **Krautt** Rudolf
88 „ **Sucharda** Carl
18 „ **Drobilek** Joseph
36 „ **Sigmund** Joseph
36 „ **Holda** Heinrich
51 „ **Réti** Joseph (M)
82 „ **Dobay** Ferenzo
36 „ **Zapotil** Carl
69 „ **Martin** Johann (M)
4 bh. IR. **Splitek** Jaroslav (M)
66 IR. **Schacherl** Edmund
96 „ **Indra** Franz (M)
69 „ **Seitl** Rudolf (M)
PB. 15 **Tobiasch** Viktor
80 IR. **Wójcik** Thomas
60 „ **Göndör** Gabriel
62 „ **Wettach** Emmerich
30 „ **Martinetz** Hugo
53 „ **Hirschl** Siegmund
21 „ **Bajer** Franz
60 „ **Jászberényi** Andreas
23 „ **Grün** Konrad (M)
88 „ **Novák** Joseph
26 „ **Velzer** Alois (M)
81 „ **Pilař** Joseph (M)
81 „ **Sommer** Johann (M)
5 „ **Pfenning** Ludwig (M)
100 „ **Deutsch** Otto
61 „ **Mayer** Johann
73 „ **Fuchs** Otto (M)
42 „ **Kiesl** Walter
31 „ **Ciugudean** Julius
73 „ **Watzka** Alexander (M)
98 „ **Škiubal** Franz
92 „ **Löw** Robert
81 „ **Široký** Franz (M)
74 „ **Dašek** Wenzel
55 „ **Polaczek** Johann
1 „ **Fischer** Rudolf
33 „ **Gugl** Alois (M)
38 „ **Kosztolányi** Emmerich (M)
36 „ **Schreiber** Adolf
36 „ **Přenosil** Ferdinand
23 „ **Román** Oskar (M)
16 „ **Kadner** Wenzel

1. Jänner 1902

66 IR. **Toperczer** Wilhelm
39 „ **Szametz** Friedrich
55 „ **Trzesky** Johann
97 „ **Kliič** Matthäus
15 „ **Knobloch** Heinrich
98 „ **Konečný** Rudolf (M)
14 „ **Garollo** Hektor (M)
91 „ **Krátký** Joseph (M)
64 „ **Ortynski** Hippolyt (M)
96 „ **Robiček** Otto (M)
68 „ **Göde** Eugen (M)
18 „ **Christian** Gustav
96 „ **Beichel** Franz (M)
96 „ **Weidner** Zdeněk (M)
97 „ **Rismondo** Joseph
2 bh. IR. **Juren** Julius
93 IR. **Rotsch** Wilhelm
36 „ **Sax** Rudolf
27 „ **Juren** Jaroslav
36 „ **Hanisch** Ladislaus
37 „ **Keresztes** de **Bankfalva** Joseph (M)
43 „ **Klein** Julius
91 „ **Matos** Friedrich (M)
69 „ **Varga** Johann (M)
64 „ **Finsterbusch** Leon (M)
4 „ **Haring** Friedrich
16 „ **Sýkora** Eduard
69 „ **Böhm** Carl (M)
54 „ **Jansa** Wenzel (M)
38 „ **Zámbó** Aladár (M)
21 „ **Jirsa** Franz
21 „ **Charvát** Carl
74 „ **Keller** Joseph
69 „ **Viniczay** Emmerich (M)
13 „ **Kostórkiewicz** Wenzel
PB. 3 **Skokan** Heinrich
99 IR. **Piffl** Adolf (M)
ETR. **Kröll** Joseph
55 IR. **Rolf** rekte **Rares** Baruch
3 bh. IR. **Ristić** Vaso
54 IR. **Kratochvil** Franz (M)
100 „ **Freytag** Hermann
85 „ **Patz** Oskar
51 „ **Csiki** Koloman (M)
PB. 8 **Bazika** Eduard
36 IR. **Pavlousek** Witězslav
2 „ **Nemes** Peter (M)
63 „ **Serfas** Johann
82 „ **Gross** Philipp
63 „ **Bitterer** Alois
35 „ **Rohrer** Anton
73 „ **Scholz** Leopold (M)
43 „ **Niekmann** Richard
91 „ **Hocke** Anton (M)

Digitized by Google

1. Jänner 1902

77 IR. **Szulczewski** Alexander
67 „ **Liptak** Carl (M)
62 „ **Schmidt** Ernst
102 „ **Maras** Ludwig (M)
48 „ **Manninger** Adolf (M)
42 „ **Broscho** Joseph
44 „ **Steindl** Julius
5 „ **Hajts** Géza (M)
63 „ **Pap** Theodor
96 „ **Fryšák** Franz (M)
2 „ **Deutsch** Desiderius (M)
99 „ **Hanuš** Theobald (M)
80 „ **Potrzebnicki** Ladislaus
5 „ **Nagy v. Sas** Emmerich (M)
83 „ **Holló** Emil
21 „ **Wacker** Joseph
69 „ **Grünhut** Joseph (M)
76 „ **Kirchknopf** Ludwig
25 „ **Trnka** Dominik
35 „ **Kubiček** Franz
42 „ **Rössler** Anton
44 „ **Kende** Carl
42 „ **Fleischer** Ferdinand
73 „ **Marcher** Viktor (M)
18 „ **Speck** Heinrich
42 „ **Tippmann** Johann
50 „ **Myslivaček** Jaroslav
4 „ **Honig** Paul
6 „ **Langer** Georg
98 „ **Janisch** Adolf (M)
25 „ **Marmorek** Friedrich
47 „ **Zöhrer (Zörer)** Rudolf (M)
99 „ **Ledwina** Richard (M)
35 „ **Zörner** Leopold
21 „ **Hůlka** Emanuel
48 „ **Matula** Johann (M)
47 „ **Tomberger** Alfred (M)
36 „ **Knapp** Carl
81 „ **Prochaska** Joseph (M)
28 „ **Špaček** Alois
77 „ **Lachmayr** Joseph (M)
93 „ **Gabitzer** Franz
36 „ **Svoboda** Wenzel
26 „ **Lövy** Rudolf (M)
19 „ **Pados** Adalbert (M)
50 „ **Bruner** Carl
73 „ **Thiele** Ferdinand (M)
26 „ **Tandlich** Alexander (M)
42 „ **Mehwald** Rudolf
36 „ **Pavelka** Ottokar
36 „ **Bartoníček** Franz
23 „ **Korbácska** Joseph (M)
47 „ **Schmid Max** (M)

1. Jänner 1902

2 bh. IR. **Pascolo** Kajetan
44 IR. **Ambrus** Joseph
59 „ **Sixt** Ludwig
66 „ **Vokan** Erwin
99 „ **Kohn** Hermann (M)
47 „ **Klopčar** Rudolf (M)
21 „ **Mohal** Johann
42 „ **Fehl** Rudolf
62 „ **Hruby** Gustav
36 „ **Zeman** Wenzel
3 bh. IR. **Malik** Wladimir
23 IR. **Löbl** Arnold (M)
34 „ **László** Aaron
34 „ **Hucsko** Michael
62 „ **Huttrer** Julius
48 „ **Hübner** Ignaz (M)
98 „ **Janský** Wenzel (M)
26 „ **Gräfl** Edmund (M)
26 „ **Böhm** Friedrich (M)
17 „ **Počkar** Lorenz (M)
26 „ **Diebold** Hermann (M)
81 „ **Kuchař** Franz (M)
57 „ **Zelt** Salomon (M)
11 „ **Mañhal** Ladislaus
77 „ **Loibl** Adolf (M)
52 „ **Kerekes** Alexander
80 „ **Reinberger** Ladislaus
75 „ **Brázda** Joseph (M)
43 „ **Szekesohán** Paul
36 „ **Kudrnáč** Wenzel
86 „ **Király** Ludwig
55 „ **Žytny** Leo
44 „ **Kim** Elemér
77 „ **Rachalski** Gerhard (M)
16 „ **Pour** Eugen
54 „ **Šuba** Libor (M)
45 „ **Muszyński** Miecyslaus
64 „ **Janjanin** Michailó (M)
37 „ **Czuczor** Wilhelm (M)
25 „ **Spitzer** Felix
73 „ **Beier** Alois (M)
61 „ **Győkhegyi** Ludwig (M)
26 „ **Havas** Lazar (M)
4 bh. IR. **Weger** Franz (M)
54 IR. **Trčala** Stanislaus (M)
85 „ **Balla** Adalbert
83 „ **Rédl** Armin
81 „ **Pochop** Franz (M)
21 „ **Stodola** Franz
70 „ **Venczelly** Adalbert Dr. pol. (M)
19 „ **Hajós** Emil
4 bh. IR. **Suchý** Wladimir (M)
40 IR. **Krupski** Johann
6 „ **Holló** Alexander

1. Jänner 1902

17 IR. **Peter** Carl (M)
85 „ **Ruszinko** Eugen
50 „ **Eber** Stephan (M)
83 „ **Hasz** Franz
16 „ **Kromar** Markus
3 bh. IR. **Golitschek** Edl. v. **Elbwart** Johann
14 IR. **Reinisch** Ludwig (M)
33 „ **Markus** Michael Dr. jur. (M)
26 „ **Mohacsy** Ludwig (M)
98 „ **Sádlo** Ladislav (M)
97 „ **Bachler** Joseph
97 „ **Ferrari** Romeo
100 „ **Poštulka** Johann
53 „ **Rapp** Andreas Dr. jur.
88 „ **Kalina** Joseph
102 „ **Váně** Anton (M)
67 „ **Fox** Eugen (M)
67 „ **Lazarek** Joseph (M)
68 „ **Klein** Adalbert (M)
101 „ **Ponyiczky** Koloman
65 „ **Wichs** Adalbert
3 bh. IR. **Šmejkal** Franz
64 IR. **Seiler** Armin
39 „ **Juszkó** Béla
34 „ **Kubes** Otto
37 „ **Darázs** Alexander
38 „ **Osváth** Ladislaus (M)
54 „ **Kašparek** Adolf (M)
3 bh. IR. **Bányai** Ignaz
36 IR. **Rudolf** Joseph
4 bh. IR. **Kraus** Franz (M)
69 IR. **Csutor** Aladár (M)
91 „ **Franz** Augustin (M)
77 „ **Huber** Rudolf (M)
25 „ **Blau** Leopold
102 „ **Minář** Thomas (M)
67 „ **Pács** Wilhelm (M)
73 „ **Castaldo** Alfred (M)
46 „ **Barnasi** Koloman
4 bh. IR. **Nedělka** Jaroslav (M)
88 IR. **Haloun** Wenzel
102 „ **Bláha** Ferdinand (M)
85 „ **Spitzer** Jakob
96 „ **Maričić** Rocco (M)
45 „ **Piaszczyński** Franz
91 „ **Čermák** Anton (M)
PB. 2 **Förster** Emil Ritt. v.
ETR. **Lechner** Friedrich
PB. 4 **Lechert** Emil
„ 4 **Manojlović** Milan
„ 3 **Šlemr** Franz
ETR. **Bock** Franz
FJB. 21 **Böhm** Alfred

Digitized by Google

1. Jänner 1902

23 IR. **Herczfeld** Moritz Dr. jur.
67 „ **Deutschländer** Armin
24 „ **Jaśnikowski** Johann
PB. 9 **Setinski** Viktor
20 IR. **Bressler** Robert
PB. 6 **Kvasnička** Hieronymus
92 IR. **Matras** Ferdinand
23 „ **Schumacher** Desiderius
29 „ **Tauszig** Armin
47 „ **Tauber** v. **Taubenberg** Viktor
14 „ **Marschner** Wilhelm
60 „ **Rauch** Friedrich
42 „ **Mendl** Eduard
60 „ **Pitterhof** Richard
27 „ **Kandare** Franz
19 „ **Mally** Franz Dr. phil.
35 „ **Zejda** Gottlob
97 „ **Weinberg** Walter
26 „ **Koneczler** Joseph
PB. 3 **Hulva** Viktor
56 IR. **Stee** Johann
39 „ **Mikecz** Johann
35 „ **Hegen** Anton
42 „ **Urban** Eduard
73 „ **Forstner** Joseph
100 „ **Kunze** Joseph
70 „ **Kertész** Endre
61 „ **Glaser** Joseph
42 „ **Missbach** Wilhelm
45 „ **Wojewoda** Carl
48 „ **Gerencsér** Ludwig
73 „ **Wiener** Samuel Dr. jur. (M)
2 bh. IR. **Marzani** Aristo
62 IR. **Varga** Gabriel
102 „ **Steiner** Hugo
73 „ **Gesehka** Franz
94 „ **Jilofsky** Alfred
42 „ **Schwertner** Carl
73 „ **Kausek** Albert
34 „ **Csink** Aladár
94 „ **Müller** Gustav
42 „ **Hanauska** Joseph Dr. jur.
39 „ **Schmotzer** Stephan
8 „ **Novák** Rudolf
57 „ **Walcher** Johann
50 „ **Weiser** Oswald (M)
44 „ **Pilczer** Ignaz
1 „ **Loy** v. **Sternschwert** Adolf
89 „ **Klem** Klemens
11 „ **Halpern** Carl

1. Jänner 1902

62 IR. **Schwiefert** Carl
79 „ **Pavlinović** Bernhard
47 „ **Hanninger** Ludwig
23 „ **Brandl** Artur
77 „ **Navrátil** Franz
45 „ **Tatuch** Michael
56 „ **Jammer** Salamon
5 „ **Halmay** Adalbert
31 „ **Dejenariu** Johann
60 „ **Pilz** Otto
3 TJR. **Forster** Johann
16 IR. **Hudo** Joseph
101 „ **Bonyhay** Rudolf
17 „ **Schlesinger** Julius
17 „ **Schneider** Hugo
15 „ **Hombesch** Franz
97 „ **Gerber** Alfred
35 „ **Goltsch** Joseph
4 bh. IR. **Prerovsky** Viktor
61 IR. **Bednař** Joseph
7 „ **Reiner** Joseph
54 „ **Soretz** Stephan
7 „ **Sommer** Rudolf
91 „ **Mohelský** August
61 „ **Nagy** Julius
37 „ **Hesz** Joseph
4 bh. IR. **Schmitz** Emil
56 IR. **Laznička** Rudolf
54 „ **Travníček** Carl
43 „ **Pop-Bociat** Valer
63 „ **Nocar** Otto
97 „ **Klička** Oldřich
100 „ **Svoboda** Anton
1 „ **Knapp** Heinrich
7 „ **Brandl** Johann
70 „ **Schossberger** Oskar
70 „ **Blosky** Ferdinand
45 „ **Schneiberg** Ladislaus
37 „ **Jurioskay** Aurel
82 „ **Zitterbart** Franz
85 „ **Stolmár** Aladár
2 bh. IR. **Erlacher** Carl
2 IR. **Trnyák** Joseph
63 „ **Kampel** Hugo
33 „ **Taraba** Wilhelm
28 „ **Kohn** Joseph
31 „ **Oprisiu** Oktavian
14 „ **Hosszu** Johann
29 „ **Gutfreund** Armin
100 „ **Krysta** Ludwig
29 „ **Löwenherz** Siegmund
45 „ **Boryło** Johann
1 „ **Gebauer** Wilhelm
80 „ **Sidorowicz** Zeslaus
66 „ **Pálfi** Franz

1. Jänner 1902

74 IR. **Lukeš** Joseph
66 „ **Azary** Nikolaus
45 „ **Drozd** Stanislaus
47 „ **Stanek** Johann
39 „ **Faragó (Feldmann)** Max
79 „ **Arnold** Carl
46 „ **Breier** Elemér
36 „ **Koláter** Franz
57 „ **Porębski** Ladislaus
36 „ **Bauer** Adolf
40 „ **Deo** Wilhelm
9 „ **Andrée** Adalbert
17 „ **Clima** Johann
88 „ **Hase** Heinrich
88 „ **Brod** Arnold
20 „ **Barski** Kasimir
67 „ **Sugar** Samuel
71 „ **Sevcsik** Emil
60 „ **Heinz** Joseph
96 „ **Zich** Joseph
91 „ **Fink** Gustav
67 „ **Csiha** Koloman
63 „ **Stelzel** Paul
76 „ **Szatmári** Alexander
54 „ **Špičák** Carl
60 „ **Halász** Julius
11 „ **Zermann** Heinrich
92 „ **Hanke** Wilhelm
59 „ **Hainisch** Joseph
70 „ **Pachole** Franz
93 „ **Bednař** Ottokar
71 „ **Pollák** Wilhelm
54 „ **Štěpánek** Vratislav
65 „ **Stöger** Adolf
71 „ **Toth** Carl
60 „ **Löwy** Joseph
7 „ **Fischer** Herbert
87 „ **Vodica** Joseph
57 „ **Silbiger** Sigismund
63 „ **Eberwein** Richard
2 bh. IR. **Pavšič** Johann
41 IR. **Zalodek** Leopold
44 „ **Fischer** Michael
99 „ **Karafiat** Franz
54 „ **Brančik** Franz
11 „ **Wolf** Robert
56 „ **Gallent** Hugo
66 „ **Rózsay** Elemér
4 bh. IR. **Horák** Franz
36 IR. **Vlášek** Ludwig
27 „ **Borštnik** Viktor
41 „ **Vetter** Leopold
44 „ **Bolgár** Samuel
47 „ **Ladurner** Joseph
65 „ **Schneider** Johann

1. Jänner 1902

61 IR. **Spielmann** Gustav
27 „ **Moskovič** Felix
92 „ **Wallum** Joseph
47 „ **Schinigoi** Guido
31 „ **Farkas** Alexander
88 „ **Hladký** Wenzel
21 „ **Heinze** Franz
65 „ **Weiss** Leo
67 „ **Grossmann** Árpád
102 „ **Porsch** Joseph
49 „ **Honsig** Edl. v. **Jägerhain** Julius
54 „ **Lexa** Anton
36 „ **Starý** Carl
31 „ **Halbreich** Albert
43 „ **Krämer** Siegfried
54 „ **Wolf** Oskar
61 „ **Milch** Aurel
98 „ **Pfeifer** Gustav
TJR. 3 **Müller** Otto
43 IR. **Ottmann** Franz Dr. phil.
45 „ **Borysławski** Stanislaus Ⓜ
54 „ **Riesenfeld** Siegfried
3bh. IR. **Hušak** Ottokar
80 IR. **Teodorowicz** Marian
20 „ **Dusza** Johann
23 „ **Fenyő** Siegmund
5 „ **Pogány** Alfred
33 „ **Barsy** Aladár
47 „ **Friedrich** Christoph
69 „ **Plechschmidt** Eugen
63 „ **Malinasiu** Oktavian
33 „ **Kirileszku** Julius
98 „ **Sekora** Edmund
56 „ **Halámek** Ferdinand
65 „ **Müller** Gustav
38 „ **Dobo** Emil
29 „ **Kubitska** Hugo
68 „ **Zinhober** Viktor
85 „ **Havas** Michály
92 „ **Schröpl** Peter
88 „ **Hrabánek** Wenzel
5 „ **Breuer** Maximilian
67 „ **Keselyak** Michael
21 „ **Rajtr** Carl
51 „ **Vezel** Ludwig
1 „ **Widmann** Rudolf
33 „ **Dani** Paul
57 „ **Rixner** Johann
91 „ **Janda** Anton
98 „ **Říha** Gottlieb
37 „ **Ács** Alexander
92 „ **Rauch** Franz

1. Jänner 1902

52 IR. **Tichi** Edmund
77 „ **Sereth** Salomon
100 „ **Blosch** Otto
61 „ **Haas** Ferdinand
93 „ **Heinz** Joseph
88 „ **Schulhof** Max
68 „ **Almássy** v. **Filicz** Andreas
60 „ **Eberl** Moritz
47 „ **Zanghellini** Giuseppe
98 „ **Braith** Heinrich
54 „ **Kroutil** Joseph
98 „ **Jüra** Waldemar
6 „ **Dobos** Samuel
17 „ **Laesnig** Carl
3bh. IR. **Job** Wladimir
29 IR. **Liszka** Ferdinand Dr. jur.
20 „ **Lipovsky** Albert
75 „ **Herrscher** Ferdinand
69 „ **Roszler** Géza
20 „ **Schmidl** Carl
97 „ **Delunardo** Heinrich
102 „ **Korecký** Carl Ⓜ
83 „ **Vörös** Rudolf
1 bh. IR. **Lahner** Bruno
92 IR. **Pavlas** Joseph
97 „ **Budinich** Anton
92 „ **Mioksch** Friedrich
19 „ **Frank** Franz
17 „ **Zeitlinger** Rudolf
36 „ **Schindl** Franz
14 „ **Cacovean** Ilarius
91 „ **Marek** Ottokar
26 „ **Trinki** Rudolf
2 „ **Joó** Gabriel
98 „ **Schön** Richard
29 „ **Tiszje** Joseph
65 „ **Benda** Joseph
99 „ **Cvetler** Carl
14 „ **Nászai** Wilhelm
21 „ **Straka** Ferdinand
34 „ **Tschappek** Otto
66 „ **Hauschild** Leopold
53 „ **Svoboda** Wilhelm
17 „ **Müllner** Franz
66 „ **Andrein** Stephan
63 „ **Anka** Johann
43 „ **Koch** Richard
62 „ **Jelen** Árpád
21 „ **Hruby** Gustav
28 „ **Lampl** Wilhelm
45 „ **Schöninger** Rudolf
21 „ **Janečko** Joseph
40 „ **Sereth** Robert

1. Jänner 1902

59 IR. **Koch** Rudolf
20 „ **Frank** Franz
46 „ **Hauer** Eugen
28 „ **Wagner** Ottokar
59 „ **Reitinger** Johann
25 „ **Lustig** Hersch
89 „ **Bokance** Epaminondas
46 „ **Szemmáry** Andreas
92 „ **Längle** Anton
45 „ **Kuhn** Richard
45 „ **Kutill** Rudolf
42 „ **Stupka** Eugen
39 „ **Scheuer** Gabriel
16 „ **Šimič** Stephan
95 „ **Kalmus** Franz Dr. jur.
19 „ **Szöllösy** Franz
19 „ **Szabó** Alexander
87 „ **Mioni** Rudolf
24 „ **Proskurnicki** Joseph
33 „ **Papp** Joseph
77 „ **Gąsiorowski** Heinrich
97 „ **Anderlan** Ernst
55 „ **Kozak** Wladimir
16 „ **Jelinek** Gottlieb
1 „ **Dodek** Franz
9 „ **Ambach** Abraham
8 „ **Schönberger** Heinrich
31 „ **Kovâts** Ladislaus
3bh. IR. **Okunek** Heinrich
79 IR. **Schwab** Alfons
60 „ **Erdélszky** Siegmund
34 „ **Bittner** Béla
40 „ **Fleischel** Heinrich
48 „ **Rosenberg** Adalbert
16 „ **Závodník** Alois
75 „ **Doškář** Franz
37 „ **Szabó** Géza
16 „ **Fiša** Ladislaus
37 „ **Weisz** Samu
71 „ **Zwolgenthal** Julius Ⓜ
101 „ **Szász** Carl
46 „ **Zobay** Peter
31 „ **Márton** Dionysius
9 „ **Giżowski** Roman
10 „ **Rosenbach** Emil
61 „ **Steiner** Johann
9 „ **Prymak** Theodor
58 „ **Freund** Marian
63 „ **Truoza** Eugen
92 „ **Protivensky** Artur
9 „ **Frydlowicz** Franz
28 „ **Lev** Cyrill
66 „ **Sipos** Armin
96 „ **Plešo** Narziss
14 „ **Bobbe** Otto

Digitized by Google

1. Jänner 1902

66 IR. **Valló** Johann
5 „ **Ozsváth** Ludwig
83 „ **Ordódy v. Ordód** und **Alsólleskó** Wilhelm
2 „ **Glaser** Emil
14 „ **Bargehr** Theodor
101 „ **Nagy** Stephan Dr. phil.
85 „ **Burger** Julius
85 „ **Papp** Franz
6 „ **Stoviosek** Franz
26 „ **Juhaszovits** Anton
50 „ **Joós** Andreas
28 „ **Váňa** Wenzel
34 „ **Liszkai** Béla
53 „ **Smaló** Milivoj
47 „ **Leitner** Egmont
88 „ **Rya** Joseph
47 „ **Goldstein** Alfred
65 „ **Székely** Desiderius
80 „ **Pfeiffer-Weber** Marian
23 „ **Szabó** Lajos
48 „ **Stagl** Gustav
47 „ **Krcsse** Alois
48 „ **Kiss de Nemeskér** Emil
6 „ **Korik** Ludwig
26 „ **Enderle** Joseph
63 „ **Leonhard** Oskar
34 „ **Sztankó** Ernst
102 „ **Polák** Eugen
76 „ **Koncsko** Zoltán
86 „ **Wolf** Arnold
102 „ **Paposšek** Wenzel
4 bh. IR. **Charvát** Johann
80 IR. **Gulin** Julian
101 „ **Malotáski** Georg
10 „ **Tuček** Alois
88 „ **Preis** Carl
40 „ **Voda** Silvester
102 „ **Polák** Rudolf
7 „ **Fischer** Ludwig Ⓜ
42 „ **Rabik** Rudolf
47 „ **Domes** Emil
98 „ **Maresch** Julius
37 „ **Kende** Paul
41 „ **Kottola** Stephan
17 „ **Vidic** Franz
71 „ **Schramek** Richard Ⓜ
PB. 5 **Duré** Max
30 IR. **Harasymowicz** Joseph Ⓜ
77 „ **Bonczák** Edl. v. **Bontzida** Wilhelm Ⓜ
2 „ **Sabadeanu** Romulus Ⓜ
73 „ **Stütz** Maximilian
4 „ **Wondrak** August

1. Jänner 1902

73 IR. **Höring** Joseph
59 „ **Sahler** Johann
19 „ **Veöreös** Nikolaus
53 „ **Založnik** Ignaz
28 „ **Novotny** Adolf
43 „ **Günzburg** Adolf
2 TJR. **Schmidts** Friedrich
28 IR. **Chudaczek** Wilhelm
84 „ **Stradinger** Johann
85 „ **Gerevics** Ernst Dr. jur.
ETR. **Radanov** Theodor
„ **Preyss** Eugen
„ **Winkler** Hugo
PB. 9 **Karkoschka** Robert
„ 7 **Klein** Adolf
ETR. **Weber** Franz
PB. 1 **Zsoldos** Paul
„ 14 **Krause** Theodor
„ 15 **Krug** Moritz
„ 1 **Gaysler** Peter
ETR. **Halla** Zdenko
PB. 8 **Král** Rudolf
„ 12 **Bogdan** Floris
„ 11 **Decker** Elemér
„ 14 **Dvořák** Alfred
„ 8 **Plecháček** Jaroslaus
ETR. **Luschin v. Ebengreuth** Ernst Ritt.
PB. 11 **Pothorn** Emil
68 IR. **Baranski** Emil
PB. 14 **Matits** Svetozar
„ 8 **Schindler** Leopold
„ 11 **Brzezowski** Roman
17 IR. **Keylwerth** Friedrich
80 „ **Penzias** Emil
68 „ **Szabó** Kornell
6 „ **Sugár** Edmund
20 „ **Zoder** Rudolf
PB. 6 **Merkl** Friedrich Ritt. v.
„ 10 **Dvořák** Heinrich
99 IR. **Fink** Johann Ⓜ
20 „ **Haas** August
27 „ **Kukovec** Alois Dr. jur.
45 „ **Gradl** Franz
73 „ **Komma** Georg
15 „ **Kucharski** Stanislaus
15 „ **Zach** Ignaz
39 „ **Tural** Nikolaus
100 „ **Eckhart** Joseph
34 „ **Rudall** Israel Dr. jur.
96 „ **Liebermann** Carl
98 „ **Neustadtl** Walter
100 „ **Passnocht** Joseph
PB. 9 **Schwarzl** Joseph
„ 1 **Stuhlhofer** Joseph

1. Jänner 1902

PB. 2 **Petschacher** Johann
1 IR. **Seidel** Alfred
61 „ **Stark** Carl
97 „ **Appenzeller-Herscher** Menasse
48 „ **Schneider** Carl
37 „ **Robitsek** Alexander
33 „ **Rauch** Samuel
35 „ **Weisl** Joseph
8 „ **Hainbach** Julius
8 „ **Michel** Heinrich
29 „ **Reichelt** Felix
6 „ **Perl** Theodor
6 „ **Franz** Joseph Dr. jur.
46 „ **Hahn** Otto
22 „ **Donajo** Johann
PB. 5 **Roesler** Hans
„ 10 **Müller** Viktor
„ 13 **Jelenik** Moritz
49 IR. **Dittrich** Ernst Dr. jur.
49 „ **Luniaczek** Ludwig
83 „ **Török** Stephan Dr. jur.
56 „ **Langer** Max
29 „ **Horváth** Desider
7 „ **Winter** Richard
17 „ **Schell** Heinrich
87 „ **Lasenig** Walter
80 „ **Czajkowski** Carl
83 „ **Gogala** Eduard
5 „ **Baruch** Eugen
98 „ **Kainz** Carl
3 TJR. **Kobányi** Franz
98 IR. **Urban** Max
8 „ **Burger** Alois
27 „ **Valentinič** Carl
52 „ **Krausz** Siegmund
FJB. 23 **Pfaff** Alfred
26 IR. **Pasztori** Julius
63 „ **Sebestyén** Árpád
63 „ **Bodrosi** Lajos
22 „ **Valenčič** Joseph
59 „ **Anelt** Wilhelm
1 „ **Schenk** Franz
1 „ **Glaser** Albert
7 „ **Terglav** Paul
27 „ **Komlósy** August
7 „ **Hesse** August
17 „ **Stugger** Emil
14 „ **Araniczky** Stanko
87 „ **Tomasi** Giovanni
28 „ **Mautner** Ernst
11 „ **Novák** Franz
11 „ **Vrťátko** Anton
11 „ **Starch** Heinrich
30 „ **Bojdecki** Alois

1. Jänner 1902

48 IR. **Gángel** Johann
72 „ **Devecseri** Emil
5 „ **Dick** Joseph
60 „ **Wind** Géza
5 „ **Wolff** Eugen
62 „ **Michaelis** Frobert
75 „ **Fridrich** Franz
8 „ **Friedrich** Jaroslav
77 „ **Hofer** Leopold
53 „ **Österreicher** Ernst
50 „ **Helmer** Hans
70 „ **Fischer** Alois Dr. phil.
34 „ **Dolozselek** Gustav
34 „ **Piskóti** Franz Dr. jur.
27 „ **Grubits** Theophil
92 „ **Červenka** Rudolf
74 „ **Rüffler** Rudolf
45 „ **Lewicki** Agenor
52 „ **Schwartz** Aladár
6 „ **Herzfeld** Aladár
6 „ **László** Alexander
98 „ **Jónás** Koloman
6 „ **Pajor** Ernst Dr. jur.
53 „ **Kovács** Leopold Dr. jur.
69 „ **Kenedi** Kornelius
26 „ **Mészner** Carl
29 „ **Süssmann** Max
50 „ **Rimbás** Viktor
82 „ **Stotter** Alexander
96 „ **Blasich** Guido
25 „ **Weiss** Joseph
25 „ **Wolf** Carl
20 „ **Kocyan** Stanislaus
25 „ **Klein** Rudolf (I)
63 „ **Oppenheim** Hermann
22 „ **Šimek** Joseph
10 „ **Večeřa** Andreas
45 „ **Schauer** Joseph
59 „ **Scheibl** Eligius
87 „ **Müller** Joseph
60 „ **Koblitz** Alexander
60 „ **Rupprecht** Eugen
81 „ **Gratum** Rudolf
60 „ **Mayer** Johann
93 „ **Hobler** Alois
1 „ **Seidl** Joseph
66 „ **Cholewa** Gustav
7 „ **Kohm** Anton
7 „ **Blechschmid** Adalbert
7 „ **Liebhardt** Martin
14 „ **Denifl** Julius
82 „ **Jolánkai** Wilhelm
42 „ **Hocker** Julius
28 „ **Adámek** Kamill Dr. jur.

1. Jänner 1902

92 IR. **Danzer** Rudolf
11 „ **Salz** Rudolf
36 „ **Robitschek** Richard
80 „ **Zawadowski** Joseph
56 „ **Seelenfreund** David
57 „ **Makowski** Joseph
48 „ **Bors** Carl
76 „ **Kappel** Ludwig
71 „ **Meszlényi** Emil
26 „ **Greiner** Michael
5 „ **Simai** Emmerich
65 „ **Meisels** Hugo Dr. jur.
53 „ **Bajtay** Michael
33 „ **Kerényi** Eduard
33 „ **Krausz** Arnold v.
28 „ **Šebor** Joseph
77 „ **Mayerhofer** Johann
84 „ **Hietler** Carl
1 bh. IR. **Barta** Rudolf
89 IR. **Baar** Artur
67 „ **Traumann** Armin
97 „ **Seemann** v. **Treuenwart** Albin Ritt.
97 „ **Huszak** Mario
27 „ **Schweiger** August
4 bh. IR. **Hiebel** Franz
83 IR. **Grosz** Alexander
44 „ **Sebök** Klaus
69 „ **Dengler** Jakob
68 „ **Kottal** Alexander
67 „ **Pfeifer** Ludwig
29 „ **Mathiász** Gustav
29 „ **Klauber** Israel
46 „ **Grosz** Moritz
63 „ **Kräutner** Albert Dr. jur.
23 „ **László** Joseph
14 „ **Jeller** Maximilian
2 bh. IR. **Kondló** Lazar
59 IR. **Bergmann** Carl
73 „ **Gross** Adolf
59 „ **Grassberger** Carl
79 „ **Kafka** Joseph
16 „ **Wessely** Gustav
16 „ **Hübler** Otto
79 „ **Kadlec** Adolf
99 „ **Freiberger** Emil Dr. jur.
89 „ **Kaudelka** Alfred
27 „ **Dusbábek** Franz
7 „ **Riedl** Wilhelm
26 „ **Manner** Géza
97 „ **Hahn** Arnold
91 „ **Günzl** Leopold
11 „ **Tužil** Rudolf
102 „ **Popper** Georg
11 „ **Martinek** Franz

1. Jänner 1902

80 IR. **Kobylański** Maryan
80 „ **Wittlin** Samuel
90 „ **Schiffmann** Jonas
30 „ **Pasławski** Ludwig
77 „ **Ziarkiewicz** Vinzenz
57 „ **Zgórniak** Johann
13 „ **Viturka** Franz
72 „ **Schäffer** Árpád
72 „ **Ascher** Siegfried
72 „ **Greidl** Julius
5 „ **Kovács** István
33 „ **Magyari** Franz
33 „ **Stern** Hugo
35 „ **Liška** Matthias
28 „ **Victora** Wenzel
28 „ **Minař** Emil
8 „ **Herz** Leo
84 „ **Ehrenberger** Rudolf
56 „ **Axmann** Anton
37 „ **Schmidt** Michael
1 bh. IR. **Šťáva** Georg
20 IR. **Kugel** Robert
57 „ **Kollmann** Rudolf
89 „ **Bader** Paul
20 „ **Ochs** Hugo
34 „ **Lazáry** Géza
27 „ **Golinski** Kasimir
27 „ **Bonač** Franz
94 „ **Malik** Heinrich
78 „ **Berndt** Adolf
41 „ **Weiss** Simon
37 „ **Lengyel** Abraham
37 „ **Löw** Anton Dr. jur.
12 „ **Poliák** Hugo
29 „ **Winter** Lajos
51 „ **Bölöni** Zoltán
76 „ **Buchta** Franz
25 „ **Rumann** Johann
45 „ **Pasternak** Friedrich
23 „ **Horvatovics** Franz
79 „ **Beden** Richard Ritt. v.
1 bh. IR. **Molino** Carl
45 IR. **Kiczorowski** Franz
20 „ **Glaser** Ludwig
59 „ **Glück** Carl
59 „ **Kuchelmeister** Rudolf
82 „ **Balogh** Alexander
59 „ **Bäumel** Emil
20 „ **Lanser** Hermann Edl. v.
59 „ **Jaroš** Emil
77 „ **Metzner** Friedrich
75 „ **Zeman** Zdenko
40 „ **Dimaczek** Rudolf
4 bh. IR. **Chvojka** Julius

Digitized by Google

1. Jänner 1902			1. Jänner 1902			1. Jänner 1902		
40	IR.	Seichter Joseph	29	IR.	Österreicher Samuel	82	IR.	Engel Siegmund
17	„	Danielli Ciro	46	„	Fekete Géza	68	„	Lemberger Gabriel
81	„	Sedláček Johann	46	„	Székesi Ludwig	85	„	Frischer Moses
1	„	Blatt Oskar	43	„	Molnár Oskar	82	„	Gerber Maximilian
1	„	Haar Joseph	60	„	Reisinger Joseph	85	„	Löwy Adolf
93	„	Winkler Franz	78	„	Knaus Johann	19	„	Gold Franz
1	„	Kramolisch Rudolf	26	„	Szilárd Adalbert	19	„	Radó (Rosenberg) Richard Dr. jur.
93	„	Hicki Joseph	47	„	Sailler Paul			
18	„	Mandya Franz	98	„	Quolfinger v. Steinsberg Max Ritt.	46	„	Daubner Emmerich
3	bh. IR.	Lutter Otto				29	„	Berger Siegmund
7	IR.	Spiess Joseph	65	„	Jungwirth Ignaz	29	„	Ulz Peter
27	„	Kiss Franz	98	„	Prügl Joseph	101	„	Köhegyi Andor
97	„	Plihal Anton	59	„	Fecki Alfred	50	„	Kappel Julius
97	„	Tinnauer Hermann	59	„	Heller Heinrich	83	„	Nádasi Julius
14	„	Capellmann Felix	59	„	Resch Wilhelm	96	„	Ašperger Stephan
14	„	Einhord Kaspar	65	„	Sonnleitner Ágyd	53	„	Krušac Johann
20	„	Fasching Friedrich	59	„	Haas Friedrich	25	„	Spiegler Eugen
42	„	Pollak Leopold	37	„	Schäfer Adolf Dr. jur.	25	„	Scharff Franz
63	„	Fili Wilhelm	16	„	Čargonja Alexander	25	„	Herzka Alexander
91	„	Sernec Duschan	99	„	Brückner Franz	25	„	Lampl Artur
11	„	Šorma Joseph	81	„	Nettik Eduard	2	bh. IR.	Bauer Viktor
16	„	Frišmann Ernst	14	„	Cadonna Giuseppe	3	„	Mirković Tomo
79	„	Valchař Franz	99	„	Zeisner Hugo	40	IR.	Kunert Max Dr. jur.
bh.	IR.	Sedlak Joseph	93	„	Göpfert Eduard	75	„	Růžička Roman
21	IR.	Kamper Ottokar	1	„	Kadula Paul	31	„	Gielg Carl
98	„	Borschke Joseph	7	„	Rosina August	90	„	Beress Siegmund
21	„	Škarwan Joseph	47	„	Podgornik Carl	81	„	Kubeš Johann
80	„	Ożarski Albin	14	„	Kraft Alois	93	„	Suel Moritz
100	„	Kouřil Johann	14	„	Steffan Rudolf	1	„	Freissler Arnold
20	„	Mannheimer Leo	14	„	Schwarz Viktor	31	„	Happak Hugo
66	„	Szajna Stanislaus	47	„	Heppner Theodor	93	„	Glücklich Rudolf
5	„	Prister Hektor	29	„	Dumitrovics Gregor	93	„	Lindner Artur
2	„	Lukács Wilhelm Dr. jur.	62	„	Czillinger Lorand	1	„	Barwig Alois
			102	„	Mastik Jaroslaus	18	„	Plaček Joseph
2	„	Elischer Tihamér	20	„	Denk Rudolf	54	„	Vogt Walter
33	„	Barbu v. Illyé Romulus	36	„	Glaser Adalbert	47	„	Glaser Viktor
39	„	Markus Emmerich	10	„	Forkapić Emil	7	„	Dušek Carl
33	„	Buzáky Julius	57	„	Adamowski Agenor	17	„	Niederdorfer Franz
37	„	Demetrovics Alexius Dr. jur.	55	„	Selzer Alois	87	„	Ereki Stephan Dr. jur.
			5	„	Grünwald Robert	70	„	Abramović Matija
35	„	Leberl Carl	33	„	Crucian Wasul	1	TJR.	Stettner Paul
20	„	Chytil Johann	35	„	Wohlrab Johann	31	IR.	Nagel Franz
100	„	Spitzer Rudolf	35	„	Löwy Felix	14	„	Möckl Joseph
45	„	Hirnschall Friedrich	62	„	Pell Aladár	14	„	Adorján Desiderius
20	„	Thumb Eduard	43	„	Tedesco Wilhelm	47	„	Pirchstaller Michael
77	„	Vogler Hans	65	„	Riss Friedrich	86	„	Zamurović Velimir Dr. pol.
50	„	Grünwald Julius	65	„	Löbl Artur			
27	„	Benedikt Leo	83	„	Havas Ernst	47	„	Lorenzoni Hugo
94	„	Kuflewski Roman	63	„	Gerger Rudolf	28	„	Meža Michael
1	bh. IR.	Lesk Richard	43	„	Martin Robert	91	„	Schreitter v. Schwarzenfeld Carl Ritt.
95	IR.	Stauffer Henryk	50	„	Mann Julius			
85	„	Bérezi Robert	2	bh. IR.	Mohel Carl	91	„	Schwab Paul
60	„	Reich Béla	67	IR.	Hennel Julius	28	„	Raubitschek Erich
62	„	Neuwelt Carl	2	bh. IR.	Novak Andreas	28	„	Kabeš Hugo
62	„	Ország Wilhelm	98	IR.	Reiff Hugo	16	„	Novotný Joseph

(Gedruckt am 10. Dezember 1903.)

Digitized by Google

1. Jänner 1902

65 IR. **Bernard** Wilhelm
11 „ **Bizek** Alois
4 bh. IR. **Baumann** Julius
73 IR. **Egerer** Anton
21 „ **Kostka** Jaroslaus
24 „ **Feigel** Anton
80 „ **Chudzikiewicz** Wladimir
55 „ **Grossmann** Leon
77 „ **Sokaler** rekte **Weissmann** Chaim
24 „ **Mendelsohn** Joel
77 „ **Kwasik** Michael
13 „ **Nehmer** Isaak
67 „ **Münzger** Julius
71 „ **Grünfeld** Markus
76 „ **Ehrenwald** Emmerich
71 „ **Csajda** Leodegard
63 „ **Nemes** Albert
37 „ **Welszberger** Julius
33 „ **Schiffer** Nikolaus
33 „ **Stern** Maximilian
46 „ **Temmer** Géza
35 „ **Hügl** Joseph
35 „ **Šrámek** Franz
35 „ **Freisinger** Max
75 „ **Šimků** Rudolf
28 „ **Čermák** Gustav
43 „ **Schücker** Rudolf
96 „ **Ehrlich** Joseph
98 „ **Urban** Franz
50 „ **Biegler** Alois
16 „ **Kornblüh** Leo
96 „ **Sinek** Philipp
79 „ **Pfeffer** Carl
100 „ **Fischer v. Algea** Rudolf
96 „ **Müller** Carl
98 „ **Fortin** Artur
67 „ **Ring** Theodor Dr. jur.
79 „ **Hengl** Raimund
97 „ **Höfer** Heinrich
3 bh. IR. **Pollak** Carl
4 „ **Lavš** Alois
89 IR. **Lüftner** Anton
42 „ **Mayer** Friedrich
74 „ **Nitsch** Johann
74 „ **Svárovský** Ladislaus
86 „ **Karbiener** Anton
61 „ **Diamant** Isidor
68 „ **Preszly** Elemér Dr. jur.
68 „ **Brody** Miklós Dr. jur.
83 „ **Robiček** Hugo
29 „ **Schönberger** Eugen

1. Jänner 1902

20 IR. **Billek** Carl
63 „ **Glaser** Erich
2 „ **Ambrus** Joseph
37 „ **Holló** Wilhelm
67 „ **Kneppo** Alexander Dr. jur.
25 „ **Beutum** Jakob
bh. FJB. **Vobiš** Friedrich
43 IR. **Faber** Abraham
43 „ **Hahn** Paul
26 „ **Csizy** Béla
78 „ **Krišković** Lambert
9 „ **Bernfeld** Nathan
1 bh. IR. **Wishofer** Friedrich
96 IR. **Kabrna** Eduard
2 bh. IR. **Neweklowsky** Gustav
59 IR. **Roitner** Albert
59 „ **Mrázek** Carl
59 „ **Schallauer** Franz
9 „ **Ziffer** Emil
75 „ **Pihal** Ladislaus
9 „ **Drexler** Ludwig Dr. jur.
82 „ **Klapetek** Viktor
2 „ **Mescó** Nikolaus
1 bh. IR. **Sysel** Joseph
93 IR. **Haás** Salamon
93 „ **Tannich** Franz
98 „ **Steiner** Moritz
7 „ **Murath** Eugen
3 bh. IR. **Seltmann** Joseph Edl. v.
7 IR. **Hoffmann** Oskar
7 „ **Perles** Artur
97 „ **Garwuliński** Roman
17 „ **Svetlin** Johann
87 „ **Wojciechowski** Guido
78 „ **Kefer** Georg
78 „ **Büchler** Siegmund
36 „ **Jäger** Gustav
47 „ **Kohler** Hippolyt
47 „ **Munding** Johann
47 „ **Braun** Franz
47 „ **Hofer** Franz
42 „ **Hittmann** Oskar
82 „ **Handl** Michael
60 „ **Németh** Koloman
62 „ **Székely** Wilhelm
67 „ **Rácz** Emanuel
62 „ **Horváth** Eugen
82 „ **Kőszeghy** Anton
79 „ **Krčmář** Joseph
2 bh. IR. **Gosak** Anton
16 IR. **Čižek** Franz
73 „ **Stern** Carl

1. Jänner 1902

11 IR. **Petrovský** Franz
73 „ **Rössler** Joseph
73 „ **Kern** Anton
1 bh. IR. **Korselt** Eduard
21 IR. **Škrábek** Ottokar
21 „ **Pilz** Wenzel
98 „ **Zvěřina** Franz
89 „ **Buczacki** Nikolaus
57 „ **Mokrzycki** Georg
13 „ **Sokoliński** Johann
13 „ **Midowicz** Ludwig
57 „ **Zmuda** Johann
48 „ **Herkner** Ferdinand
71 „ **Jeszenszky** Milan
71 „ **Buxbaum** Géza
71 „ **Krieger** Ladislaus
71 „ **Szirmai (Schlesinger)** Géza
83 „ **Sperl** Johann
5 „ **Husovszky** László
65 „ **Meisels** Julius
64 „ **Kakas** Franz
33 „ **Alt** Johann
33 „ **Reiss** Eugen
61 „ **Lichter** Julius
82 „ **Markus** Alfred
101 „ **Mandel** Joseph
61 „ **Wieser** Aladár
101 „ **Sándor** Emmerich
35 „ **Freudenberg** Adolf
35 „ **Pelant** Wenzel
4 bh. IR. **Huppert** Isidor
79 IR. **Hauser** Eugen
79 „ **Rada** Leopold
3 bh. IR. **Spielmann** Max
3 „ **Skula** Eugen
96 IR. **Budischek** Franz
16 „ **Prasch** Rudolf
16 „ **Praun** Joseph
16 „ **Pocker** Carl
3 bh. IR. **Jokl** Friedrich
96 IR. **Wahliss** Gerhard
96 „ **Back** Otto
21 „ **Hofmann** Carl
29 „ **Schidloff** Artur
67 „ **Zellendorf** Alexander
2 bh. IR. **Rupnik** Johann
92 IR. **Stieber** Anton
74 „ **Ječný** Jaroslaus
74 „ **Hoffmann** Ernst
77 „ **Specht** Ferdinand
89 „ **Cena** Oktavian
89 „ **Percec** Aurelian
52 „ **Bak** Emmerich
16 „ **Osztelcs** Stephan

Digitized by Google

1. Jänner 1902

52 IR. **Ajkay** Nikolaus
68 „ **Richtmann** Samuel
6 „ **Erber** Edmund
82 „ **Tandlich** Heinrich
62 „ **Hangos** Adalbert
82 „ **Grün** Emil
50 „ **Siegler** Adolf
86 „ **Fülöp** Alexander
82 „ **Bruszt** Maximilian
29 „ **Weisser** Adolf
46 „ **Schmidt** Julius
46 „ **Csányi** Ladislaus
46 „ **Tóth** Emmerich
29 „ **Schor** Joseph
29 „ **Dietrich** Viktor
2 „ **Biasini de Kibéd** Alexander
2 „ **Vásárhelyi** Béla Dr. jur.
53 „ **Nikolić** Michael
53 „ **Brajković** Joseph
78 „ **Klose** Joseph
25 „ **Horschan** Max
25 „ **Braun** Oskar
25 „ **Rynlewicz** Anton
25 „ **Kohn** Oskar
75 „ **Nardin** Quido
86 „ **Wachuda** Emil
45 „ **Wasyłyszyn** Johann Ⓜ
75 „ **Quolfinger v. Steinsberg** Adolf Ritt.
93 „ **Fillunger** Johann
66 „ **Petrikovich** Johann
59 „ **Mader** Otto
59 „ **Grossolbl** Siegmund
59 „ **Kawrza** Johann
49 „ **Karpinsky** Rudolf
40 „ **Bárek** Anton
76 „ **Nowák** Eugen
2 „ **Nowák** Julius
99 „ **Zeisel** Otto
99 „ **Schwanda** Albin
66 „ **Schaller** Alexander
40 „ **Puda** Franz
93 „ **Kafka** Johann
54 „ **Winkler** Johann
92 „ **Goebel** Carl
92 „ **Widmer** Georg
7 „ **Klebelsberg** Joseph v.
66 „ **Dikman** Eugen
97 „ **Götzl** Albert
97 „ **Kraus** Leo
47 „ **Vorlíček** Wladimir
47 „ **Vuga** Franz
92 „ **Franzelin** Eduard

1. Jänner 1902

92 IR. **Bertel** Otto
92 „ **Mittermayr** Gebhard
92 „ **Greil** Hermann
14 „ **Puky v Bizák** Árpád
92 „ **Corá** Carl
92 „ **Brunner** Alfred
61 „ **Gerber** Carl
67 „ **Loványi** Herbert
92 „ **Mader** Theodor
102 „ **Jilek** Joseph
11 „ **Žemlička** Joseph
2 bh. IR. **Stojan** Johann
102 IR. **Klotz** Ernst
92 „ **Nitsch** Rudolf
11 „ **Zima** Anton
73 „ **Schaffer** Johann
73 „ **Tranch** Anton
79 „ **Preli** Adalbert
73 „ **Weisser** Franz
21 „ **Novotný** Franz
98 „ **Thanabaur** Viktor
77 „ **Zubalewicz** Sigismund Ⓜ
77 „ **Jurowicz** Ladislaus Ⓜ
77 „ **Dziwiński** Adam
100 „ **Kozel** Anton
56 „ **Szczerbowski** Jakob
13 „ **Mrowiec** Kasimir
10 „ **Chlap** Anton
20 „ **Hibl** Ludwig
48 „ **Simon** Ludwig
71 „ **Boczek** Koloman
60 „ **Csik** Joseph Dr. jur.
2 „ **Zalányi** Wolfgang
82 „ **Illyés** Franz
31 „ **Ágh** Béla
2 „ **Kovács** Dionysius
39 „ **Juhász** Alexander Dr. jur.
39 „ **Dorsch** Hugo
35 „ **Dus** Cölestin
54 „ **Ambrozek** Alois
77 „ **Glowiński de Godziemba** Bronislaus
21 „ **Trebitsch** Theodor
36 „ **Richter** Gustav
98 „ **Michall** Emil
54 „ **Brenner** Franz
54 „ **Ernest** Franz
98 „ **Vrabec** Jaroslav
74 „ **Dubský** Richard
57 „ **Labin** Joseph
75 „ **Fehl** Ernst
75 „ **Herzfeld** Marcell
102 „ **Mitterreiter** Franz

1. Jänner 1902

85 IR. **Ludmann** Konrad
85 „ **Turzansky** Viktor
65 „ **Cseke** Julius
85 „ **Spitkó** Franz
97 „ **Slaus** Heinrich
97 „ **Traversa** Eduard
17 „ **Rožek** Johann
78 „ **Ribnikar** Adolf
98 „ **Urbánek** Franz
78 „ **Vodeb** Emil
78 „ **Lampé** Rudolf
92 „ **Tschapp** Rudolf
92 „ **Nitsche** Ernst
92 „ **Bocksch** Friedrich
74 „ **Kahler** Joseph
4 bh. IR. **Bubeníček** Franz
74 IR. **Thiel** Carl
85 „ **Woloschenko** Michael
77 „ **Iwanowicz** Theophil
52 „ **Klingenberg** Adalbert
52 „ **Szücs** Lazar
52 „ **Weber** Ludwig
83 „ **Jezkovits** Gerson
66 „ **Radó** Julius
52 „ **Pap** Carl
101 „ **Pollák** Isidor
52 „ **Schiller** Alexander
52 „ **Weisz** Hugo
6 „ **Bendtner** Jenö
6 „ **Schulz** Moritz
6 „ **Mertl** Ludwig
6 „ **Vlád** Johann
68 „ **Priknil** Johann
37 „ **Gulden** Konrad
66 „ **Marer** Joseph
48 „ **Pach** Leopold
37 „ **Labiner** Julius
37 „ **Sebö** Rudolf
37 „ **Dénes** Edmund
37 „ **Mérei** Hugo
86 „ **Kis** Adalbert
31 „ **László** Ernst
67 „ **Biedermann** Viktor
19 „ **Gold** Marcell
19 „ **Német (Deutsch)** Géza
19 „ **Engel** Jakob
16 „ **Hoffmann** Joseph
46 „ **Horváth** Joseph
29 „ **Fischer** Emil
46 „ **Küpry** Koloman
46 „ **Rákosi** Alexander
46 „ **Sztojakovits** Géza
29 „ **Vas** Oskar Dr. jur.
62 „ **Balersdorf** Ferdinand
101 „ **Horváthy** Zoltán

Digitized by Google

1. Jänner 1902

2 IR. Schl Armin
66 „ Palotai Géza
53 „ Vardian Viktor
25 „ Tintner Alfons
50 „ Schlemmer Johann
62 „ Szász Albert
4 bh. IR. Gluhić Šefkija
2 „ Amidžić Vukašin
59 IR. Teufel Siegfried SVK.
6 „ Vékony Gabriel
4 bh. IR Träger Joseph
1 „ Pirckmayer Friedrich
59 IR. Jiřik Adalbert
56 „ Soffer Max
57 „ Huschka Franz
2 bh. IR. Andreatta Remo
39 IR. Pál Carl
54 „ Koukal Julius
1 „ Lorenz Carl
4 bh. IR. Stejskal Joseph
39 IR. Madarasi Julius
97 „ Kristyn Samson
97 „ Lekner Ernst
16 „ Herrnstein Jakob
26 „ Jakó Johann
4 bh. IR. Hanreich Anton
82 IR. Vargha Emerich Dr. pol.
102 IR. Vávra Robert
65 „ Nagy Alexander
102 „ Bičan Carl
83 „ Nendl Alois
57 „ Křoumal Valentin
79 „ Abeles Rudolf
16 „ Varvařowský Anton
75 „ Weps Heinrich
16 „ Cvachovec Carl
4 bh. IR. Heller Arnold
36 IR. Kopetzký Joseph
21 „ Horák Franz
77 „ Borowiczka Thaddäus
51 „ Föedrich Robert
57 „ Zieba Johann
57 „ Kantor Stanislaus
57 „ Gondek Andreas
85 „ Sztrelka Rudolf
83 „ Máhr Carl
71 „ Fizáry Kornell
31 „ Chisiu Johann
31 „ Lányi Adalbert
2 „ Jakabos Michael
39 „ Hajnal Ludwig
101 „ Pakszián Joseph
87 „ Kálló Nikolaus
37 „ Davidovics Alexander Dr. jur.

1. Jänner 1902

101 IR. Regényi Adalbert
39 „ Orosz Ladislaus
101 „ Pohl Carl
29 „ Vlajkovics Milan
102 „ Sackmauer Rudolf
102 „ Guttenstein Albert
96 „ Hanselmayer Franz
78 „ Jahn Walter
78 „ Gerber René
3 T.-R. Stern Adolf
37 IR. Pollák Desiderius
67 „ Klein Armin
67 „ Balcsik Johann
85 „ Tomsich Karminus
97 „ Möldner Oskar
97 „ Schiffiin Ernst
2 bh. IR Zadnik August
92 IR. Schick Maximilian
98 „ Thelmer Eduard
92 „ Jahnel Emil
4 bh. IR. Berndorf Carl
92 IR. Klepsch Ernst
78 „ Pollak Wilhelm
95 „ Balicki Ferdinand
44 „ Zoltan Viktor
44 „ Simon Johann
81 „ Vida Nikolaus
86 „ Schlauch Lorenz
44 „ Singer Emil
52 „ Pártos Otto
52 „ Róth Leopold
89 „ Kurcz Eugen
68 „ Spirsitzky Julius
68 „ Tamási Franz
68 „ Guiden Rudolf
6 „ Schmidt Adalbert
6 „ Wensky Ferdinand
6 „ Mestner Árpád
86 „ Havas Simon
29 „ Fenyves Israel
66 „ Radó Farkas
29 „ Melczer Carl
29 „ Mórocz Joseph
6 „ Holstein Rudolf
6 „ Lénart Ludwig
19 „ Gold Eugen
19 „ Németh Edmund
6 „ Mezei Joseph
19 „ Tóth Nikolaus
46 „ Wengriczky Alexander
29 „ Trifunatz de Bátfa Sándor
29 „ Ridwai Árpád
101 „ Czermak Alexander
51 „ Czirják Michael

1. Jänner 1902

63 IR. Ferencz - Mihály Sigismund Dr. jur.
50 „ Andersen Joseph
63 „ Rosenberg Joseph
53 „ Pazić Ludwig v.
53 „ Bačoka Joseph
53 „ Jakoby Viktor Dr. jur.
53 „ Zugaj Carl
43 „ Joneszku Eugen
25 „ Klein Rudolf (II.)
93 „ Dworzak Joseph
20 „ Deutsch Ernst
23 „ Antal Artur
96 „ Korsano Anton
71 „ Pletor Wladimir
47 „ Ploss Carl
59 „ Ulmer Rudolf
59 „ Pointner Viktor
102 „ Gerlich Ludwig
9 „ Janowský Otto
61 „ Michels Akos
89 „ Jasiewicz Vinzenz
18 „ Bezdék Joseph
54 „ Angel Leo
bh. FJB. Huber Viktor
7 IR. Fasching Joseph
83 „ Kiss Johann
86 „ Pinkovich Stephan
17 „ Pestotnik Paul
14 „ Disertori Marcello
88 „ Boukal Prokop
88 „ Hnídek Anton
11 „ Němec Stanislaus
40 „ Fiala Otto
96 „ Bloch Rudolf
79 „ Mařík Gottlieb
75 „ Šafránek Ferdinand
36 „ Žák Joseph
36 „ Abeles Rudolf
91 „ Závodský Gottlieb
73 „ Schöttner Heinrich
57 „ Hoffmann Julius
57 „ Ciemborowski Johann
48 „ Bükl Dionysius
85 „ Zamaróczy Julius
85 „ Sajó Siegfried
66 „ Lyachovics Nikolaus
31 „ Rebega Johann
2 „ Sántha Joseph
2 „ Rothschild Leopold
39 „ Sziberth Stephan
37 „ Kovács Adolf
37 „ Györfi Ernst
39 „ Ulrich Joseph
35 „ Šašek Wenzel

Digitized by Google

1. Jänner 1902

78 IR. Wittmayer Otto
98 „ Hofmann Otto
86 „ Sauer Günther
86 „ Fischer Franz
96 „ Fried Paul
2 „ Kraus Alfred
98 „ Kahler Eugen
16 „ Janowitz Alarich
16 „ Scheffer Edmund
16 „ Schifferes Artur
16 „ Schultz Theodor
67 „ Csányi Koloman
66 „ Wertheimer Árpád Dr jur.
1 bh. IR. Stojec Joseph
98 IR. Reicheit Franz
78 „ Ulrich Richard
92 „ Schön Adolf
75 „ Konschitzky Rudolf
31 „ Nosiewicz Glickerion
86 „ Freund Alexander
6 „ Zsitvay Joseph
68 „ Gallasner Carl
68 „ Hirschberg Alexander
68 „ Liebhard Emmerich
86 „ Halász Alexander
86 „ Rózsa Artur
86 „ Márton Eugen
86 „ Kellner Jakob
29 „ Pechtold Peter
101 „ Kató Joseph
29 „ Löwinger Moritz
101 „ Orban Ludwig
46 „ Gerlei Edmund
46 „ Török Andreas
82 „ Müller Adalbert
53 „ Vukelić Viktor
43 „ Eckstein Adalbert
25 „ Paczák Eugen Dr. jur
59 „ Feis Theodor
92 „ Mayer Wilhelm
59 „ Gruber Konstantin
57 „ Hoschek Oskar
102 „ Ondrák Lambert
102 „ Schüffer Wilhelm
10 „ Orel Johann
10 „ Frank Ferdinand
66 „ Hebrony Istvan Dr. jur.
68 „ Török (Klein) Joseph
92 „ Lunga Joseph
47 „ Marani Emil
97 „ Panuška Eduard
37 „ Polányi Géza
88 „ Bok Joseph

1. Jänner 1902

28 IR. Kouba Franz
91 „ Nejedlý Bohumil
3 bh. IR. Niepel Johann
2 „ Seyhs Alfred
1 „ Klaude Rudolf
28 IR. Krása Max
2 bh. IR. Rademacher Paul
4 „ Pilotti Friedrich
36 IR. Puchmajer Alois
24 „ Winnicki Zenon
89 „ Ohrländer Abraham
20 „ Konopka Adam Ritt. v.
56 „ Krupinski Joseph
66 „ Gallé Zoltán
65 „ Ottmajer Franz
5 „ Tóth Koloman
60 „ Schwarcz Eugen
61 „ Irsai Samuel
35 „ Jelinek Wenzel
70 „ Longho Alois
89 „ Matiej Maximilian
60 „ Heiter Hugo
60 „ Vater Otto
66 „ Stiegler Julius
67 „ Angyal Joseph
97 „ Lenarduzzi Franz
97 „ Polacco Silvio
97 „ Lussich Georg
95 „ Jacyklewicz Leon
85 „ Brett Adalbert
52 „ Schmidt Ludwig
70 „ Kommer Ludwig
70 „ Bauer Rudolf
70 „ Dobos Aladár
82 „ Angyal Edmund
2 „ Richtzeit Wilhelm
96 „ Meider Ignaz
25 „ Topuszczák Nikolaus
70 „ Diener Otto
56 „ Stern Alfred
99 „ Neuwirth Adolf (M)
19 „ Lukács Johann Dr. jur.
73 „ Grünbaum Carl
91 „ Tischer Franz
73 „ Pickenhan Carl
96 „ Lebenhart Kamill
28 „ Grätzer Emil
73 „ Kallina Eduard
89 „ Kapelusz Alfred
48 „ Soós Franz
39 „ Cziffer Emil
36 „ Klein Anton
97 „ Honsell Adolf
97 „ Janni Viktor
75 „ Albert Franz

1. Jänner 1902

68 IR. Modrovits Adalbert
68 „ Csincsek Eduard
68 „ Klement Oskar
68 „ Grill Julius
51 „ Szeremlei Adalbert Dr. phil.
25 „ Glück Rudolf Dr. jur.
93 „ Mannaberg Richard
88 „ Vostárek Franz
88 „ Ječmen Anton
88 „ Bičovský Carl
65 „ Szabó Árpád
63 „ Hügel Leopold
37 „ Beniczky Alexander
67 „ Varga Julius
68 „ Dömötör Alexander
68 „ Turmayer Julius
66 „ Tokody Géza
68 „ Földes Artur
83 „ Pap Ferdinand

16. Mai 1902

FJB. 11 Grovestius Nikolaus Freih. v.

1. Juni 1902

52 IR. Fischer Johann

1. Juli 1902

8 IR. Kupsa Carl (M)

16. Juli 1902

20 IR. Nawratil Friedrich
61 „ Irsay Johann (M)

1. August 1902

35 IR. Kosar Emanuel
55 „ Słowikowski Boleslaus

16. September 1902

54 IR. Gruss Franz

16. November 1902

FJB. 28 Tamás Georg
81 IR. Špaček Franz

1. Dezember 1902

43 IR. Scholia Dragoljub

16. Dezember 1902

24 IR. Stolarczyk Paul

1. Jänner 1903

20 IR. Ernsthaft Julius
41 „ Klein Wilhelm
95 „ Patzelt Hugo

Digitized by Google

1. Jänner 1903

13 IR. **Pollak** Leopold
76 „ **Hartmann** Paul
1 „ **Göbel** Joseph
99 „ **Knecht** Wenzel
94 „ **Müller** Rudolf
1 bh. IR. **Zak** August
25 IR. **Führer** Eugen
11 „ **Brdlička** Johann
23 „ **Deutsch** Max
102 „ **Walter** Robert
53 „ **Sturmann** Rudolf
94 „ **Schitter** Joseph
31 „ **Tamas** Nikolaus
4 „ **Tetzner** Johann
5 „ **Komoróczi** Peter
64 „ **Nasch** Hermann
64 „ **Jank** Alexander (M)
79 „ **Kotouč** Franz
1 „ **Guhr** Carl
94 „ **Schwab** Carl
23 „ **Steuer** Eugen
94 „ **Hoffmann** Eduard
87 „ **Fantin** Mario
35 „ **Körner** Richard
81 „ **Svoboda** Carl
FJB. 22 **Kronholz** Erich
3 bh. IR. **Nachtigall** Robert
3 IR. **Knappek** Ottokar
88 „ **Koretz** Siegfried
51 „ **Kertész** Koloman
30 „ **Tekal** Anton
25 „ **Friedmann** Jakob
64 „ **Presmerean** Basilius
3 „ **Adamec** Oskar
43 „ **Szabó** Béla
56 „ **Vich** Wenzel
38 „ **Gaylhoffer** Ladislaus
86 „ **Lality** Miladin
9 „ **Mielnik** Nikolaus
ETR. **Ritter** Emil
„ **Steinz** Rudolf
50 IR. **Varga** Alexander
77 „ **Lang** Franz
43 „ **Cosma** Georg
18 „ **Schiller** Joseph
102 „ **Lerch** Bohdan
69 „ **Szöts** Albert
46 „ **Heim** Anton
51 „ **Csiky** Johann
41 „ **Lesovsky** Ferdinand
79 „ **Gaberjevčič** Joseph
51 „ **Puhala** Tiberius
7 „ **Anderl** Adolf
94 „ **Hajek** Johann
99 „ **Brabenec** Joseph

1. Jänner 1903

98 IR. **Peterka** Johann
75 „ **Rusche** Joseph (M)
15 „ **Lustig** Emil
34 „ **Bohus** Georg
98 „ **Knauer** Franz
17 „ **Pogatschnig** Heinrich
94 „ **Ullrich** Alfred
69 „ **Ősz** Adalbert Dr. jur.
41 „ **Speciali** Kornell
65 „ **Wiener** Samuel Dr. jur.
74 „ **Kinel** Joseph
84 „ **Van Aken** Georg
3 bh. IR. **Černý** Adolf
49 IR. **Scharf** Augustin
51 „ **Deutsch** Franz
35 „ **Sčáva** Rudolf
81 „ **Uchytil** Johann
34 „ **Rákóczy** Adalbert
82 „ **Matyó** Alexander
100 „ **Zeckl** Carl
100 „ **Joelson** Oskar
91 „ **Dvořák** Emanuel
83 „ **Kalla** Robert
4 „ **Grasl** Franz
94 „ **Lampel** Emanuel
40 „ **Dvořak** Rudolf
72 „ **Radović** Peter
54 „ **Rusky** Johann
4 „ **Zegermacher** Carl
81 „ **Pollak** Richard sen.
20 „ **Carda** Joseph
3 „ **Vašák** Carl
33 „ **Pittner** Joseph
57 „ **Spitt** Johann
45 „ **Chvojka** Franz
98 „ **Hrubeš** Joseph
41 „ **Felzmann** Leopold
30 „ **Tuloj** Boleslaus
4 „ **Lehr** Ludwig
94 „ **Bušek** Joseph
1 bh. IR. **Werner** Rudolf
1 „ **Teci** Joseph
76 IR. **Erkel** Eugen
72 „ **Ásványi** Eugen
52 „ **Jeny** Joseph
28 „ **Hamal** Carl
38 „ **Gazsi** Ludwig
38 „ **Sviderszky** Aladár
93 „ **Strauss** Adolf
66 „ **Hancsok** Desiderius
98 „ **Pospíšil** Wenzel
93 „ **Läufer** Moritz
72 „ **Szimeth** Alexander
86 „ **Korponai** Johann
3 „ **Strejček** Adolf

1. Jänner 1903

32 IR. **Wiesenberger** Anton
38 „ **Lupkovics** Andreas
34 „ **Tellesák** Joseph
85 „ **Madarassy** Stephan
3 bh. IR. **Koudelka** Friedrich
76 IR. **Artner** Johann
51 „ **Bak B.** Alexander
1 „ **Wawrosch** Wilhelm
34 „ **Könes v. Ujhely** Franz
3 bh. IR. **Anýž** Franz
38 IR. **Unyi** Géza
62 „ **Scheiner** Johann
38 „ **Moravcsik** Alexander
2 bh. IR. **Bufival** Carl
31 IR. **Comsia** Nikolaus
85 „ **Arendáczky** Julius
70 „ **Maletló** Georg
62 „ **Crisianu** Johann
102 „ **Graulich** Rudolf
72 „ **Biroczi** Johann
90 „ **Fischer** Leopold
93 „ **Kral** Moritz
64 „ **Radojčević** Georg
ETR. **Riesz** Emil
PB. 11 **Strzetelski** Maryan
15 IR. **Zehle** Heinrich
77 „ **Just** Gottfried
13 „ **Wróbel** Joseph
52 „ **Dunst v. Adelsheim** Carl Dr. pol.
58 „ **Ertl** Rudolf
62 „ **Schulcz** Adam
PB. 12 **Erdelyi** Richard
70 IR. **Zavisits** Milorad
21 „ **Krejčik** Joseph
PB. 9 **Grabowski** Julian
28 IR. **Mages** Emil
23 „ **Curry** Richard
23 „ **Degel** Franz
54 „ **Dostál** Johann
65 „ **Szabó** Ernst Dr. pol.
72 „ **Jablonlczky** Michael
32 „ **Palkovics** Aurel
99 „ **Beer** Hugo
7 „ **Worsche** Franz
57 „ **Polt** Rudolf
97 „ **Michálek** Joseph
23 „ **Rohan** Carl
33 „ **Erdélyi** Anton
15 „ **Finkelstein** Alexis Dr. phil.
90 „ **Berner** Samuel
1 „ **Haas** Georg
80 „ **Brunn** Alfred
56 „ **Schmidmayer** Franz

Digitized by Google

1. Jänner 1903		
67	IR.	Ruppeldt Milos
9	„	Dumin Johann
97	„	Rosenzweig Viktor
42	„	Breuer Joseph
52	„	Utri Oskar
32	„	Beheim Emmerich
48	„	Schindler Martin
17	„	Prommer Viktor
81	„	Petzold Rudolf
75	„	Dietze Alfred
42	„	Czakert Friedrich
72	„	Schleiffer Rudolf
24	„	Lassner Otto
93	„	Beer Julius
96	„	Hanselitsch Carl
54	„	Svozil Johann
78	„	Franjetić Rudolf
94	„	Albrecht Johann
31	„	Frinku Demeter
84	„	Petri Viktor
34	„	Keller Eugen
64	„	Holter Friedrich
42	„	Ulčnik Franz
48	„	Steiner Georg
39	„	Tar Stephan
45	„	Meyer Bernhard Ritt. v.
94	„	Czernikovsky Eduard
62	„	Wolf Wilhelm
6	„	Singer Valentin
92	„	Schmid Franz
93	„	Bittner Johann
41	„	Winkler Gustav
4	„	Knöbl Oskar
3 bh.	IR.	Matušina Rudolf
56	IR.	Liebl Matthias
91	„	Fritsche Richard
64	„	Révész Vilmos
28	„	Lipold Franz
97	„	Černigoj Wenzel
44	„	Laufer Andor
23	„	Fauszt Johann
44	„	Baubach Joseph
15	„	Mazoch Hermann
17	„	Fachbach Edl. v. Lohnbach Artur
55	„	Hakel Eduard
83	„	Nagy v. Mesterház Julius
44	„	Nyitrai Ludwig
51	„	Szöllösy Aladár
81	„	Chroust Joseph
40	„	Adolf Joseph
4	„	Schaubmayr Franz
67	„	Relez Isidor
67	„	Spanyol Árpád

1. Jänner 1903		
2 bh.	IR.	Kohn Heinrich
1	IR.	Straube Alexander
3	„	Peterka Franz
2 bh.	IR.	Janáček Johann
35	IR.	Schaffer Anton
65	„	Tima Tibor
28	„	Pfauser Joseph
30	„	Mudrak Julian
69	„	Fehér Koloman
92	„	Weber Joseph
44	„	Biber Matthias
76	„	Stodolni Julius Dr. phil.
53	„	Habijanac Viktor
76	„	Bierling Ernst
53	„	Pavša Stephan
1	„	Witzenik Leopold
36	„	Lab Joseph
27	„	Longin Artur
93	„	Herrmann Robert
2 bh.	IR.	Frank Isidor
81	IR.	Zeman Leopold
9	„	Dubiel Joseph
49	„	Seehofer Ludwig
26	„	Bránszki Ladislaus
81	„	Nosek Johann
9	„	Podhradský Anton
101	„	Stumpfhauser Carl
33	„	Biró Daniel
69	„	Toegel Norbert
34	„	Elekes Matthias
90	„	Čáslavský Friedrich
1	„	Dombrowsky Viktor
21	„	Hyhlik Vinzenz
83	„	Rutich Julius
37	„	Moskovitz Jakob
84	„	Baumgartner Stephan
30	„	Herman de Valois Eugenius
72	„	Bartha Johann
4	„	Stark Franz
76	„	Smitz Ludwig
82	„	Betegh Ernst
2 bh.	IR.	Sajdl Carl
39	IR.	Filperger Andreas
76	„	Baumann Oswald
67	„	Somogyi (Schusztek) Rudolf
25	„	Berger rekte Klaften Siegmund
64	„	Hirschler Eugen
101	„	Kesjár Béla
2 bh.	IR.	Potočnik Rudolf
1	„	Morawetz Joseph
94	IR.	Waldisch Carl
16	„	Cassani Carl

1. Jänner 1903		
41	IR.	Kohn Hugo
97	„	Stranetzky Kajetan
58	„	Häckl Emanuel
79	„	Einwalter Marko
44	„	Fejes-Veszprémi Andor
47	„	Veiter Hermann
72	„	Czingel Edmund
85	„	Csajda Eugen
27	„	Szillich Carl
57	„	Balut Anton
43	„	Both Peter
87	„	Kohn Adolf
64	„	Babi Vasul
33	„	Tokody Alexander
85	„	Kiss Viktor
11	„	Brože Franz
32	„	Herfort Franz
44	„	Schaff Rudolf
11	„	Mazánek Franz
11	„	Štěpán Alexander
58	„	Malina Stanislaus
25	„	Mazur Franz
43	„	Auner Béla
64	„	Crast Bartholomäus
58	„	Herz Jakob
3 bh.	IR.	Stollczka Maximilian
82	IR.	Benczédi Andreas
79	„	Latincsics Johann
2 bh.	IR.	Bretšnaidr Wenzel
72	IR.	Lenhartovics Carl
94	„	Pezzei Joseph
38	„	Weiszberger Samuel
29	„	Weber Joseph
8	„	Zachoval Johann
88	„	Freja Carl
25	„	Husserl Wilhelm
90	„	Žitný Joseph
3	„	Czermak Otto
88	„	Kozák Ladislaus
58	„	Iser Rudolf
85	„	Frölich Florian
15	„	Blass Chaim
76	„	Kovács Adalbert
44	„	Nánásy Ludwig
15	„	Kaczmarczyk Kasimir
3	„	Zbořil Stanislaus
11	„	Šmejkal Emanuel
25	„	Angerer Anton
25	„	Benkó Elemér
90	„	Pollak Joseph
30	„	Dedic Ladislaus
38	„	Kralik Joseph
38	„	Baghy Carl
50	„	Kniže Rudolf
88	„	Kounovský Joseph

Digitized by Google

1. Jänner 1903

FJB. 28 Constantinescu Viktor
84 IR. Dobrzański Stephan
7 „ Schaar Johann
ETR. Hanel Joseph
„ Schlager Richard
„ Mosettig Ernst
24 IR. Panzner Hermann
ETR. Zemann Johann
PB. 6 Körber Carl
ETR. Saurer Friedrich
89 IR. Weber Johann
27 „ Witt Reinhold
63 „ Kramer Joseph
PB. 14 Fejér Michael
79 IR. Malenica Milan
PB. 1 Joó Aladár
100 IR. Honemann Joseph
87 „ Steinberger Joseph
47 „ Gregorig Anton
62 „ Altdorffer Stephan
57 „ Ressler Abraham Dr. jur.
72 „ Schwartz Siegmund
75 „ Ritschel Joseph
58 „ Jakiemczuk Ignaz
81 „ Gogl Wilhelm
23 „ Vaculik Innozenz vulgo Zobán
PB. 7 Doczy Paul
90 IR. Krzyszkowski Georg
54 „ Loutocký Ladislaus
17 „ Sardinschek Carl
50 „ Hausleitner Friedrich
41 „ Freund Rudolf
64 „ Geiger Samuel
94 „ Gumpelmayr Anton
2 bh. IR. Pech Ladislaus
71 IR. Schwarzer Alexander
99 „ Rabenseifner Hugo
49 „ Puchinger Carl
14 „ Frisch Emil
41 „ Ritter Jakob
82 „ Német Gabriel
42 „ Eichler Fritz
55 „ Karaman Michael
63 „ Karres Joseph
24 „ Dobrowski Michael
67 „ Hosztiak Johann
27 „ Bradaška Peter
6 „ Stofaits Julius
46 „ Székely Zoltán Dr. jur.
63 „ Keintzel Hugo
81 „ Raith Ferdinand
26 „ Szelenczey Gustav Dr. jur.

1. Jänner 1903

22 IR. Horák Ladislaus
59 „ Geraus Oskar
96 „ Sartori Hugo
77 „ Mudrich Carl
93 „ Schmidt Otto
20 „ Kudela Tobias
87 „ Hummer Joseph
81 „ Prenn Friedrich
10 „ Wišo Anton
9 „ Fixl Ferdinand
11 „ Wünsch Carl
10 „ Kuhn Georg
56 „ Ebel Benjamin
56 „ Hermann Leo
71 „ Kohn Joseph
35 „ Sporer Ludwig
28 „ Šváb Johann
27 „ Sušnik Anton
95 „ Frischmann Johann
26 „ Bakoss Alexius
49 „ Baisi Alessandro
58 „ Struk Basilius
45 „ Bezak Adalbert
99 „ Wahle Friedrich
62 „ Mersich Andreas
67 „ Schenk Jakob
14 „ Pilgerstorfer Alois
65 „ Knoblauch Géza
11 „ Pobuda Franz
11 „ Rašek Heinrich
15 „ Glatty Johann
30 „ Lang Eduard
50 „ Wachsmann Adolf
31 „ Fabini Joseph
95 „ Goppold Carl
89 „ Krbec Bohumil
52 „ Schwarcz Stephan
69 „ Lukács Wilhelm
69 „ Danizi Franz
32 „ Somogyi Erwin
47 „ Bardorfer Artur
63 „ Szabó Emmerich
49 „ Köhler Franz
26 „ Sckricki Emil
1 bh. IR. Heřmánek Engelbert
42 IR. Strobl Kajetan
16 „ Wölfl Rudolf
100 „ Zauner Carl
3 „ Jülge Paul
3 „ Basel Ottokar
81 „ Zelený Joseph
101 „ Stein Jakob
42 „ Happak Otto
41 „ Czepek Rudolf
75 „ Mayrl Joseph

1. Jänner 1903

65 IR. Székely Joseph
3 bh. IR. Siegl Albin
15 IR. Bril Peter
31 „ Lázár Gregor
39 „ Benedek Zoltán
75 „ Füllsack Rudolf
63 „ Epstein Siegfried
27 „ Andres Joseph
3 bh. IR. Grader Leo
3 „ Schwab Viktor
86 IR. Ernst Armin
32 „ Vincze Emil
85 „ Müller Carl
12 „ Tóth Joseph
25 „ Szücs (Sonnenschein) David
23 „ Fehér Max
100 „ Reiter Adolf
42 „ Mayrhofer Joseph
62 „ Szelényi Béla
3 „ Vik Gustav
83 „ Horvátth Daniel v.
99 „ Wranitzky Paul
1 „ Drössler German
93 „ Thiel Rudolf
47 „ Paulin Gaudenz
2 bh. IR. Souček Franz
102 IR. Obrist Walter
62 „ Friedländer Emanuel Dr. jur.
2 bh. IR. Schuster Alois
96 IR. Jerala Franz
88 „ Stoll Joseph
98 „ Jirschik Rudolf
73 „ Langhans Carl
13 „ Cymbrykiewicz Joseph
72 „ Schöpflin Géza
72 „ Szedlák Carl
66 „ Weinsberg Philipp
35 „ Volin Franz
35 „ Stein Ernst
28 „ Swoboda Carl
74 „ Hayek Ewald
32 „ Ujj Joseph
82 „ Badinyi Adalbert Dr. jur.
53 „ Schick Leopold
53 „ Sertić Markus
43 „ Gerber Julius
9 „ Dorschner Joseph
9 „ Frenkel Osias
23 „ Szondy Stephan
23 „ Szemere Gustav
10 „ Witouschek Franz
81 „ Steiner Max

Digitized by Google

1. Jänner 1903

87 IR. Eder Carl
43 „ Szabados Béla
71 „ Mayerhofer Rudolf
34 „ Gawański Leon
102 „ Perini Luigi
63 „ Taxis de Bordogna
83 „ Huszár Georg
88 „ Svoboda Ludwig
15 „ Antler Isaak
30 „ Mikuli Friedrich
50 „ Henning Franz
83 „ Molnár Joseph
35 „ Burger Artur
8 „ Hlawiczka Emmerich
90 „ Reitmayer Franz
22 „ Rovelli Walter
22 „ Ogrizek Franz
27 „ Zavadil Jaroslav
27 „ Hönigschmid Adolf
94 „ Vondran Friedrich
2 bh. IR. Gebler Ludwig
52 IR. Suschnik Joseph
61 „ Vondra Adalbert
63 „ Majorescu Joseph
96 „ Bach Georg
25 „ Brichta Isidor
65 „ Wessely Géza
26 „ Szallopek Matthias
98 „ Kornfeld Emil
20 „ Schmeger Carl
65 „ Niedermann Franz
91 „ Pfeiler Alois
20 „ Raab Augustin
75 „ Rogenhofer Alois
9 „ Uhlik Rudolf
81 „ Hofmann Bernhard
18 „ Etzler Carl
18 „ Žabokrtský Wilhelm
93 „ Straka Franz
17 „ Berghe v. Trips Richard Gf.
49 „ Jud Joseph
14 „ Streiter Oswald
49 „ Schöpf Adolf
76 „ Klapetek Franz
57 „ Krejči Gottlieb
53 „ Gwozdzik Basyli
58 „ Petz Leopold
30 „ Bereziuk Basilius
30 „ Szwed Felix
13 „ Lippel Jakob
2 „ Schmidts Andreas
37 „ Molnár Géza
33 „ Lázár Kornell
33 „ Bienenstock Joseph

1. Jänner 1903

15 IR. Dormus Franz
8 „ Jahnel Johann
55 „ Krzyszton Ladislaus
56 „ Skála Joseph
34 „ Leber Georg
22 „ Mazzucato Angelo
91 „ Pattermann Richard
71 „ Körpner Arnold
19 „ Seitler Anton
46 „ Korányi Joseph
46 „ Zsulyevics Anton Dr. jur.
85 „ Balázs Johann
74 „ Zimmermann Ludwig
25 „ Homik Wladimir
43 „ Biermann Emil
50 „ Kuschnitzky Paul
26 „ Babyn Nikolaus
23 „ Bokor Armin
23 „ Pinianski Basil
22 „ Prossinagg Maximilian
3 bh. IR. Stanišić Ilija
45 IR. Sluńsky Joseph
20 „ Stoklaska Johann
1 „ Schmidt Wilhelm
18 „ Mašek Joseph
54 „ Schrott Eduard
89 „ Přibyl Franz
90 „ Horák Anton
73 „ Weyrauch Carl
30 „ Stojalowski de Sternberg Wladimir
71 „ Flóry Otto
72 „ Klug Emil
71 „ Nitnausz Julius Dr. jur.
50 „ Selăgian Ladislaus
2 „ Tandler Emil
64 „ Damian Adam
35 „ Mates Joseph
3 „ Wanek Gustav
88 „ Gaschler Johann
88 „ Herold Alfred
3 TJR. Lusum Andreas
45 IR. Pabst Carl
45 „ Marolly Walter
97 „ Prato Oskar
97 „ Kümmerlin v. Eichenau Guido
94 „ Simm Hermann
44 „ Fusek Franz
69 „ Margotay Ladislaus
26 „ Pompl Carl
16 „ Poppl Eduard
5 „ Ádám Alexander

1. Jänner 1903

3 IR. Kučera Joseph
99 „ Huml Emil
22 „ Pellegrini Wilibald
18 „ Černý Jaroslav
47 „ Colledani Viktor
55 „ Baderle Alfred
55 „ Holzel Joseph
77 „ Woboditsch Emil
74 „ Neumeyer Johann
55 „ Komers Joseph
58 „ Minařik Franz
15 „ Kozar Ludwig
15 „ Michalczewski Gustav
13 „ Želeński Eduard Rit. v.
56 „ Mrožek Joseph
5 „ Nagy Alexander
2 „ Magda Basilius
39 „ Lőrincz Ignaz
51 „ Oncu Nerva
39 „ Molnár Eugen
8 „ Archer Johann
10 „ Weißenberg Michael
34 „ Dobó (Scheiber) Ludwig
85 „ Ferko Carl
34 „ Takács Rudolf
87 „ Brunner August
1 bh. IR. Lach Jakob
22 IR. Zaril Oskar
79 „ Cesar Johann
74 „ Betlach Franz
72 „ Raffay Géza
71 „ Fuchs Ferdinand
83 „ Fehér Koloman
85 „ Schiesl Richard
5 „ Stemplen Adalbert
5 „ Krause Desider
71 „ Hahn Joseph
83 „ Kiss Ladislaus
83 „ Porzsolt (Pollák) Joseph
19 „ Simon Stephan v.
46 „ Vertán Albert
26 „ Röschenthaler Franz
23 „ Lederer Julius
93 „ Wasservogel Adolf
3 bh. IR. Pelikan Leo
11 IR. Görner Oswald
3 bh. IR. Novak Viktor
12 IR. Lende Adalbert
10 „ Fiala Joseph
9 „ Sykora Joseph
87 „ Hesse Johann
2 „ Weisz Alexander

Digitized by Google

1. Jänner 1903

46 IR. **Wolf** Maximilian
1 bh. IR. **Simek** Matthias
23 IR. **Christ** Béla
13 „ **Rzepiela** Franz
48 „ **Renczes** Joseph
64 „ **Herkóly** Joseph
16 „ **Opašić** Anton
79 „ **Prošek** Franz
89 „ **Fohl** Adolf
72 „ **Kolecsány de Kis-Kolacsiu** Ladislaus
48 „ **Reischl** Julius
82 „ **Derzsi** Edmund
46 „ **Pap** Julius
70 „ **Baumgartner** Robert Dr. jur.
15 „ **Diaków** Basilius
2 „ **László** Gyula
70 „ **Solerti** Carl
70 „ **Deutsch** Ludwig
8 „ **Klozner** Ladislaus
74 „ **Schüller** Carl
43 „ **Bruckmoser** Joseph
73 „ **Steiner** Rudolf
100 „ **Gąsiorek** Carl
8 „ **Feuchtinger** Joseph Dr. jur.
97 „ **Schejbal** Carl
68 „ **Domnanovits** Georg
43 „ **Janik** Paul
91 „ **Kočí** Joseph
83 „ **Klein** Joseph
78 „ **Dončević** Johann
73 „ **Zörkler** Joseph
ETR. **Raschendorfer** Rudolf
„ **Javitz** Georg
„ **Czak** Rudolf
„ **Kafka** Robert
PB. 15 **Lorber** Maximilian
„ 8 **Püschner** Hugo
ETR. **Kohout** Richard
„ **Czerny** Franz
„ **Labowski** Alois
„ **Beyer** Joseph
„ **Wengritzky** Adolf
PB. 8 **Schlechel** Rudolf
ETR. **Baumgart** Theodor
PB. 1 **Weber** Emil
„ 6 **Klimpfinger** Hermann
ETR. **Lux** Johann
„ **Husnik** Hubert
41 IR. **Fürst** Bernhard
PB. 4 **Synek** Pantaleon
„ 6 **Mayerhofer** Carl
52 IR. **Fuchs** Robert

1. Jänner 1903

65 IR. **Wertheimer** Oskar
64 „ **Meisel** Hugo
4 „ **Geismayer** Joseph Dr. phil.
24 „ **Blauhorn** Joseph
ETR. **Röder** Erwin
64 IR. **Watzke** Adolf
FJB. 7 **Eminger** Emanuel Ritt. v.
55 IR. **Stein** Viktor
3 TJR. **Schlesser** Othmar
ETR. **Smolik** Julius
40 IR. **Gawroński** Stephan
3 „ **Czerny** Ernst
49 „ **Černý** Otto
1 „ **Keilich** Joseph
76 „ **Császár** Carl Dr. jur.
95 „ **Eschner** August
58 „ **Singer** Max
50 „ **Kovácsy** Dionysius Dr. jur.
ETR. **Wosatka** Eduard
„ **Gesaner** Viktor
„ **Pongrátz de Szt. Miklós et Óvár**
4 TJR. **Alexander** Gabriel
1 IR. **Glogar** Maximilian
13 „ **Neumann** Johann
102 „ **Kohout** Joseph
21 „ **Jaroš** Johann
15 „ **Keller** Joseph
13 „ **Salz** Leo
57 „ **Dubiel** Gabriel
48 „ **Deutsch** Wilhelm
48 „ **Hauer** Anton
37 „ **Rajczy** Julius
40 „ **Knapp** Felix
15 „ **Meystrzik** rekte **Mejstrik** Carl
15 „ **Komlósi** Julius
3 TJR. **Hedrich** Christian
FJB. 23 **Behr** Joseph
76 IR. **Salgó** Rudolf
26 „ **Sárkány** Sigismund
19 „ **Gold** Edmund
19 „ **Schwarz** Julius
46 „ **Magarasevits** Leontius
79 „ **Manasteriotti** Eliodoro
23 „ **Felka** Ernst Dr. jur.
79 „ **Daubek** Alfred
79 „ **Thumser** Joseph
ETR. **Hübner** Theodor
„ **Degen** Alois
88 IR. **Prieth** Kamillo

1. Jänner 1903

88 IR. **Schönherr** Matthias
91 „ **Fierlinger** Ernst
91 „ **Infeld** Wenzel
49 „ **Haussner** Alfred
49 „ **Janoušek** Joseph
91 „ **Hernd** Carl
91 „ **Steinhauer** Otto
7 „ **Wutte** Viktor
79 „ **Mainić** Franz
7 „ **Robathin** Robert
97 „ **Rittchen** Carl
93 „ **Florio** Luigi Freih. Dr. jur.
88 „ **Schwob** Carl
73 „ **Strauss** Felix
42 „ **Némec** Franz
55 „ **Goll** Alois
20 „ **Dunkelblau** Samuel Dr. jur.
5 „ **Jakab** Ignaz Dr. jur.
75 „ **Wowes** Friedrich
100 „ **Kuhn** Adalbert
45 „ **Ullrich** Ludwig
68 „ **Jaczina** Ladislaus
78 „ **Ehrlich** Jakob Dr. jur.
ETR. **Czeczowiczka** Edwin
„ **Mahatschek** Carl
„ **Küsswetter** Robert Edl. v.
65 IR. **Schirmer** Friedrich
100 „ **Krause** Oskar
2 bh. IR. **Zatloukal** Franz
1 IR. **Malwald** Viktor
93 „ **Kosterschütz** Johann
1 „ **Emrich** Robert
70 „ **Eichberger** Rudolf
47 „ **Vuk** Johann
87 „ **Hofer** Joseph
17 „ **Apold** Johann
87 „ **Eckrieder** Johann
83 „ **Pongrácz** v. **Szentmiklós et Óvár** Georg
91 „ **Rauer** Hermann
94 „ **Silbermann** Johann
73 „ **Hütter** Johann
100 „ **Jadrníček** Ottokar
48 „ **Székely** Franz
31 „ **Fleischer** Johann
37 „ **Lakatos** Gabriel Dr. jur.
39 „ **Zwolenszky** Joseph
39 „ **Andor** Carl
38 „ **Vidor** Emmerich
45 „ **Ascher** Hugo
3 TJR. **Kathrein** Paul

Digitized by Google

1. Jänner 1903

9 IR. **Degrassi** Johann
9 „ **Küttner** Heinrich
83 „ **Weder** Julius
10 „ **Mittermann** Viktor Dr. phil.
10 „ **Schwarz** Wilhelm Dr. jur.
3 TJR. **Seiter** Johann
34 IR. **Cseley** Stephan
67 „ **Orosz** Georg
87 „ **Krause** Richard
92 „ **Uhlig** Carl Dr. jur.
74 „ **Richter** Julius
74 „ **Kraus** Ernst
89 „ **Horti** Elemér
5 „ **Antalfi** Michael Dr. jur.
83 „ **Ludwig** Julius
46 „ **Kunos** Adalbert
29 „ **Fux** Ernst
29 „ **Forgó** Johann
63 „ **Mayer** Johann
69 „ **Felsenburg** Alexander
21 „ **Kiezar** Edgar
21 „ **Kaes** Johann
43 „ **Kohn** Emmerich
49 „ **Nusko** Kajetan
55 „ **Moritsch** Edl. v. **Morenau** Herbert
56 „ **Almoslechner** August
21 „ **Krottenmüller** Johann
93 „ **Rutzinger** Joseph
59 „ **Lorenz** Anton
54 „ **Vogl** Joseph
81 „ **Bauer** Adolf
1 „ **Peschel** Richard
93 „ **Sehorsch** Ferdinand
54 „ **Schaffer** Leo
1 „ **Gröger** Rudolf
79 „ **Orel** Joseph Dr. jur.
57 „ **Jirásek** Franz
79 „ **Horváth** Anton
41 „ **Nickerl** Julius
14 „ **Wintersberger** Hugo
96 „ **Drakulic** Živan
75 „ **Böhme** Emil
49 „ **Schobel** Richard
49 „ **Daser** Max
24 „ **Terlikowski** Sigismund
88 „ **Zentner** Rudolf
11 „ **Wellner** Paul Dr. jur.
57 „ **Ladman** Rudolf
21 „ **Herrmann** Richard
30 „ **Szybalski** Johann
66 „ **Fisch** Eugen Dr. jur.
33 „ **Barbura** Sever

1. Jänner 1903

33 IR. **Friedrich** Andreas
35 „ **Bauer** Wilhelm
35 „ **Levit** Siegfried
100 „ **Kraushofer** Alois
3 TJR. **Szuttay** Wilhelm
62 IR. **Weilisch** Hermann
13 „ **Domanya** Rudolf
25 „ **Havas** Eugen
66 „ **Gryllusz** Wilhelm
66 „ **Gyurkovics** Michael Dr. jur.
51 „ **Straka** Rudolf
62 „ **Dunai** Adalbert
82 „ **Scholtz** Kornell
19 „ **Karsay** Nikolaus
76 „ **Kausch** Michael Dr. phil.
85 „ **Tonner Tarján** Martin
37 „ **Mannheim** Ludwig
37 „ **Schaub** Johann
16 „ **Reicher** Gustav
16 „ **Ghersinich** Joseph
85 „ **Löwenfeld** Walter
20 „ **Pollak** Alfred
40 „ **Sworzeń** Theophil
45 „ **Gniady** Michael
20 „ **Kreuzinger** Carl
20 „ **Obermayr** Franz
21 „ **Börner** Georg
102 „ **Bertagnolli** Wilhelm
45 „ **Dukat** Viktor
47 „ **Baumayer** Paul
7 „ **Ziegler** Edmund
96 „ **Kortschak** Johann
17 „ **Pflanzl** Carl
102 „ **Wachter** Anton
96 „ **Ehrlich** Hermann
50 „ **Dieners** Oskar
58 „ **Kluckhenn** Emil
73 „ **Schröder** Franz
77 „ **Fiala** Joseph
77 „ **Keil** Otto
58 „ **Wołoszyn** Michael
100 „ **Ondraschek** Heinrich
66 „ **Löffler** Mendel
31 „ **Grünfeld** Jakob
46 „ **Dettre** Albert
37 „ **Tóth** Adalbert
35 „ **Rösch** Ludwig
89 „ **Žalud** Carl
42 „ **Habla** Joseph
15 „ **Picha** Otto
75 „ **Dvořák** Wenzel
90 „ **Bukovský** Dominik
58 „ **Součok** Franz

1. Jänner 1903

81 IR. **Schön** Emil
84 „ **Karásek** Benno
91 „ **Jaitner** Guido
50 „ **Fromm** Julius
92 „ **Lederer** Ludwig Dr. jur.
92 „ **Lorch** Richard
5 „ **Himmler** Géza
96 „ **Gustin** Theodor
94 „ **Sochor** Carl
74 „ **Spieler** Gustav
69 „ **Wertheim** Emanuel
69 „ **Dénes** Jakob
52 „ **Meyer** Franz
76 „ **Kilburszky** Julius
19 „ **Kiss** Elemér v.
19 „ **Guttmann** Julius
29 „ **Grosz** Julius
29 „ **Neuhausz** Joseph
29 „ **Basch** Hugo
51 „ **Bárány** Gregor Dr. jur.
51 „ **Deutsch** Hermann
3 TJR. **Springer** Alois
1 bh. IR. **Schönfeld** Otto
13 IR. **Barta** Rudolf
4 „ **Schmiedt** Rudolf
43 „ **Haim** Rafael
10 „ **Koch** Max
59 „ **Schnabel** Richard
8 „ **Piesche** Carl
3 „ **Chury** Kasimir
49 „ **Dittrich** Friedrich
45 „ **Flora** Johann
1 „ **Pawlik** Alois
54 „ **Utészény** Rudolf
1 „ **Heger** Edwin
66 „ **Lakatos** Wilhelm
7 „ **Gödel** Konrad
56 „ **Zołotoński** Joseph
43 „ **Egri** Wolf
95 „ **Janusch** Otto
61 „ **Morway** Wilhelm
5 „ **Benkö** Ludwig Dr. jur.
49 „ **Knittel** Johann
14 „ **Egger** Hermann
49 „ **Pedrotti** Luigi
52 „ **Barth** Michael
88 „ **Michl** Rudolf
21 „ **Stern** Viktor
45 „ **Čížek** Heinrich
41 „ **Pavlíček** Joseph
58 „ **Bresticzker** rekte **Letztergroschen Juda**
58 „ **Matfus** Israel
50 „ **Gross** Nathan
37 „ **Barna** Tibor

Digitized by Google

1. Jänner 1903

42 IR. Eisenhut Alexander
42 „ Nickel Hermann
75 „ Blank Johann
75 „ Schiroky Julius
94 „ Welzl Rudolf
20 „ Bagar Ladislaus
75 „ Geringer Johann
57 „ Krawczyk Stanislaus
15 „ Jokel Julius
27 „ Sabothy Benno
87 „ Kepec Johann
92 „ Thiele Julius
95 „ Lubczak Johann
76 „ Kronstein Paul
76 „ Engel Hugo
62 „ Katona Rudolf
5 „ Koppány Mór
32 „ Tichy Wilhelm
19 „ Raab Michael
26 „ Szabó (Rosenthal) Viktor
65 „ Hoffer Milan
19 „ Schleiffelder Otto
70 „ Ofner Desiderius
51 „ Brassovan Julian
50 „ Bischof Martin
76 „ Szalaczky Rudolf
76 „ Szalatzky Béla
61 „ Kiesling Alfred
88 „ Wittmann Georg
8 „ Maierhofer Franz
10 „ Gelber Abraham
96 „ Weisz Wilhelm
10 „ Kaliszer Ignaz
43 „ Weissenstein Rudolf
1 bh. IR. Nikolić Sreten
66 IR. Schütte Otto
62 „ Gramling Elemér
99 „ Eppinger Ignaz
16 „ Walter Richard
78 „ Oberländer Alfred
81 „ Lederer Ernst
15 „ Beyer Alois
93 „ Maicher Joseph
100 „ Eisner Erwin
87 „ Probst August
87 „ Hartmann Wilhelm
20 „ Jelinek Bohuslav
70 „ Wamberger Felix
63 „ Picker Paul
45 „ Prchlik Franz
58 „ Hoinkes Carl
49 „ Perels Emil
62 „ Dallos Moritz Dr. jur.
96 „ Mihelič Guido

1. Jänner 1903

1 bh. IR. Polák Joseph
88 IR. Hysek Wenzel
45 „ Jech Leopold
15 „ Balicki Leon
13 „ Pifko Ludwig
71 „ Konrád Adalbert
43 „ Mészáros Johann
37 „ Szombathy Ladislaus v.
101 „ Despotovics Wladimir
37 „ Kardos Bernhard
45 „ Hála Ferdinand
75 „ Tejčka Joseph
54 „ Bunzel Emil
54 „ Herbst Rudolf
54 „ Pachmann Johann
54 „ Neumann Carl
21 „ Schwingenschuss Leo
74 „ Staar Joseph
63 „ Sporea Konstantin
12 „ Jamniczky Ottokar Dr. jur.
85 „ Busch Waldemar
85 „ Engl Emil
FJB. 21 Czedik Freih. v. Bründlsberg Robert Dr. jur.
12 IR. Gerber Isidor Dr. jur.
34 „ Fabinyi Alexander
87 „ Baecho Ferruccio de
27 „ Goršič Franz Dr. jur.
94 „ Friedl Ernst
74 „ Kretschmer Walter
74 „ Hartig Adolf
74 „ Jaekel Emil
FJB. 12 Klinger Wilhelm
74 IR. Kornhöfer Klemens
41 „ Barbier Theoklis Ritt. v.
5 „ Sándorfi Viktor
44 „ Hutya Alexander
6 „ Glaser Rudolf
62 „ Hammerschlag Oskar
62 „ Várkonyi Adalbert Dr. jur.
62 „ Oszwald Carl
62 „ Prohaszka Viktor
46 „ Donáth Moritz
16 „ Steinmetz Johann
14 „ Weber Julius
23 „ Pavlu Joseph
76 „ Sechofer Viktor
4 bh. IR. Purivatra Omer
59 IR. Huemer Franz
58 „ Petković Johann
75 „ Pilz Alois

1. Jänner 1903

75 IR. Wolf Eduard Dr. jur.
77 „ Schlesinger Walter
15 „ Spitz Leo
15 „ Pénička Raimund
58 „ Goltenthal Ludwig
100 „ Durst Oskar
99 „ Kohn Alfred
51 „ Réti Ernst
10 „ Rosenstein Artur
100 „ Wittek Carl
100 „ Schindler Emil
100 „ Schreier Joseph
93 „ Barfuss Viktor
47 „ Chomrák Anton
bh. FJB. Bouček Emil
47 IR. Schmarda Eduard
7 „ Stalzer Joseph
7 „ Zschock Robert
2 bh. IR. Valsecher Rudolf
58 IR. Moszyński Edmund
42 „ Baumgartner Otto
61 „ Bonk Árpád
78 „ Sternberg Alfred
64 „ Leys v. und zu Paschpach Emil
16 „ Erber Rudolf
93 „ Dekas Jakob
93 „ Menger Heinrich
17 „ Niederbacher Ernst
76 „ Bruck Alexander Dr. jur.
102 „ Charvát Rudolf
76 „ Halász Zoltán
89 „ Husa Ferdinand
89 „ Zatloukal Franz
89 „ Vdolek Gottlieb
90 „ Plesch Erich
95 „ Vytopil Robert
56 „ Kurowski Severin
13 „ Feldmann Max
72 „ Szandtner Julius
71 „ Kolben Adolf
71 „ Csacsala Koloman
31 „ Binder Albert
50 „ Zeidner Hermann
64 „ Halász Gabriel
30 „ Polgár Daniel Dr. jur.
82 „ Riedl Raimund
35 „ Jelinek Leo
75 „ Zimmermann Andreas
84 „ Hutter Anton
3 bh. IR. Safin Carl
84 IR. Bayer Joseph
85 „ Eigner Leopold
85 „ Bönner Alois

Digitized by Google

1. Jänner 1903		
81	IR.	Hollitscher Paul
81	„	Strauss Viktor
81	„	Linhardt Moritz Dr. jur.
81	„	Palme Ernst
81	„	Mayer Theodor
41	„	Jaeger Ernst
64	„	Elsner Aurel
67	„	Stolarik Franz
79	„	Jerovšek Leopold Dr. jur.
53	„	Pecha Anton
20	„	Holpuch Franz
94	„	Mattauch Maximilian
74	„	Bajer Franz
74	„	Ertelt Hugo
74	„	Posselt Ernst
74	„	Willner Rudolf
76	„	Szüts Gedeon
26	„	Klein Moritz
52	„	Schlichtherle Johann
26	„	Kohárl Joseph
5	„	Faragó Wilhelm
82	„	Lukács Andor
26	„	Keist Ferdinand
83	„	Lövy Matthias
46	„	Winkler Alexander Dr. jur.
46	„	Takács Julius
61	„	Müller Imre
46	„	Espersit Johann
70	„	Remmel Jakob
43	„	Weisz Eugen
46	„	Löbl Mauritius
46	„	Szécsén Emmerich
50	„	Sándor Akusius
77	„	Brunner Carl
2bh.	IR.	Pospischil Adolf
3	„	Robitschek Hugo
65	IR.	Graf Johann
43	„	Nagrodzki Johann
38	„	Rollinger Rudolf
3	„	Krakowizer Ferdinand
3	„	Wagner August
3	„	Grüll Franz
3	„	Beyer Franz
3	„	Kundmann Carl
3	„	Grossmann v. Stahlborn Bernhard
3	„	Schaller Lukas
18	„	Eglauer Franz
18	„	Danzer Alkuin
18	„	Pangerl Alois
49	„	Kreisel Heinrich
18	„	Firbas Oskar
24	„	Löw Ferdinand

1. Jänner 1903		
1	IR.	Heinz Franz
3bh.	IR.	Hejny Franz
93	IR.	Marosch Otto
7	„	Wellik Albert
7	„	Gartlgruber Leopold
87	„	Schwab Egon
78	„	Mušćević Vojin
78	„	Mikulić Matthias
78	„	Kraus Hermann
65	„	Feitscher Oskar
14	„	Neururer Siegmund
42	„	Chalusch Robert
102	„	Strnad Johann
57	„	Polka Ferdinand
11	„	Pěnička Joseph
79	„	Schwarz Felix
11	„	Kulštrunk Ladislaus
77	„	Mervart Wenzel
15	„	Krauss Jaroslaus
58	„	Dültz Stanislaus
30	„	Dembowski Sigismund
57	„	Waga Joseph
71	„	Bónis Paul
66	„	Csiky Ferdinand
82	„	Tóth Johann
37	„	Gaál Joseph
35	„	Baum Jakob
35	„	Bilý Joseph
58	„	Czastka Carl
75	„	Šimků Carl
8	„	Fe.gl Egon
56	„	Wisloschill Siegmund
8	„	Richter Rudolf
55	„	Reiss Siegmund
8	„	Neustädtl Albert
94	„	Forst Viktor
18	„	Wohlmuth Erich
94	„	Holzgruber Otto
81	„	Olschar Leopold
81	„	Stanovich Emil
81	„	Březina Gustav
91	„	Brecher Alfred
91	„	Klemperer Hans
24	„	Jellinek Bruno
81	„	Horžetzky Georg
67	„	Mikscho Otto
66	„	Kindernay Koloman v.
66	„	Pucsok Ladislaus
79	„	Zbořil Jaroslaus
27	„	Bernardi Roman
27	„	Šerko Milan
94	„	Seifert Carl
74	„	Hartig Paul
74	„	Einhorn Felix
74	„	Freund Oskar

1. Jänner 1903		
41	IR.	Breier Nathan
76	„	Bagi Géza
82	„	Riblczey Adalbert v.
37	„	Büchler Ignaz
37	„	Roth Béla
6	„	Steinhaus Géza
37	„	Mezöffy August
37	„	Bodon Carl v.
83	„	Fenn Gustav
26	„	Schwitzer Friedrich
76	„	Serényl Ákos
76	„	Walenta Hugo
12	„	Lovaghy Oskar
19	„	Major Aladár
19	„	Berényl Anton
101	„	Engel Eugen
101	„	Sebestyén Paul
46	„	Lippai Peter
29	„	Gyakonovits Eta
29	„	Glückmann Ludwig
46	„	Tabajdi Ludwig
46	„	Balogh Franz
29	„	Reitzer Ignaz
51	„	Csiki Widor
63	„	Molnár Géza
49	„	Czyrowski Eugen
16	„	Dolenec Thomas
62	„	Greil Maximilian
57	„	Strucki Richard
60	„	Rusznyák Joseph
60	„	Königstädtler Albert
43	„	Gulyás Johann
95	„	Hoyer Alfred v.
3bh.	IR.	Alkalay Jakob
90	IR.	Betkowski Julius
45	„	Albrecht Heinrich
59	„	Kern Joseph
59	„	Endlweber Johann
59	„	Latschker Franz
59	„	Braunschmied Max
62	„	Lénárd Stephan
88	„	Pichl Friedrich v.
42	„	Kosch Guido
17	„	Sandonà August
42	„	Geelhaar Artur
49	„	Tichо Alfred
81	„	Hejhal Franz
18	„	Schwan Eduard
40	„	Kopolt Joseph
1	„	Pospischil Rudolf
1	„	Redlich Arnold
93	„	Hübner Joseph
47	„	Zei Renatus
70	„	Pratscher Johann
70	„	Reiter Johann

Digitized by Google

1. Jänner 1903

79 IR. **Winkler** Ernst
79 „ **Weinschenkh** Johann
47 „ **Urbani** Joseph
15 „ **Langer** Jaroslav
24 „ **Kostecki** Nikolaj
20 „ **Čepolka** Carl
17 „ **Lausegger** Johann
17 „ **Possnigg** Joseph
7 „ **Reibenschuh** Otto
87 „ **Trobej** Bruno
40 „ **Cless** Max
70 „ **Haller** Géza
53 „ **Holé** Johann
14 „ **Schwärzler** Anton
81 „ **Weiss** Robert
2 TJR. **Hohenbühel** genannt **Heufler zu Rasen** Joseph Freih. v.
61 IR. **Matejits** Borislav
91 „ **Kaufmann** Gottfried
91 „ **Prasch** Carl
91 „ **Hanke** Wladimir
88 „ **Mrázek** Joseph
41 „ **Blaschka** Franz
41 „ **Langhammer** Otto
41 „ **Steiner** Wilhelm
73 „ **Kult** Wenzel
73 „ **Löwy** Salomon
57 „ **Katz** Joseph
11 „ **Winter** Theodor
89 „ **Nevyhoštený** Joseph
20 „ **Bittner** Georg
71 „ **Nitnausz** Desiderius
48 „ **Dávid** Eugen
71 „ **Bogyánszky** Julius
72 „ **Malatinszky** Julius
72 „ **Nagy** Árpád
5 „ **Berger** Adolf
65 „ **Mártha** Ladislaus
65 „ **Rácz** Samuel
50 „ **Vitéz** Árpád
35 „ **Dlouhy** Emanuel
24 „ **Marek** Johann
24 „ **Machou** Joseph
24 „ **Kupka** Friedrich
15 „ **Šmrha** Joseph
18 „ **Rötzer** Rudolf
18 „ **Bradacz** Johann
42 „ **Lust** Franz
99 „ **Wikiloki** Anton
99 „ **Kessler** Alfred
99 „ **Frischauer** Paul
99 „ **Helmer** Wilhelm
99 „ **Fischer** Jaques
34 „ **Senger** Franz

1. Jänner 1903

76 IR. **Waldvogel** Julius
67 „ **Bavolyar** Stephan
63 „ **Rassevich** Stephan
63 „ **Van Soomeren** Arnold
95 „ **Šolc** Joseph
27 „ **Polak** Rudolf
27 „ **Walland** Eugen
27 „ **Zaharija** Raimund
96 „ **Kajfež** Anton
27 „ **Pauer** Ludwig
27 „ **Lovše** Anton
94 „ **Sieber** Joseph
74 „ **Winternitz** Friedrich
41 „ **Sommer** Hermann
41 „ **Simionowicz** Eugen
41 „ **Boryslawski** Ladislaus
82 „ **Pick** Paul
52 „ **Miskolczi** Julius Dr. jur.
32 „ **Ehrentheil** Arnold
5 „ **Somogyi** Carl
62 „ **Hönigschmidt** Felix
62 „ **Jancovius** Emmerich
6 „ **Folkmann** Géza
12 „ **Wiener** Leo
19 „ **Angyalfi** Samuel
61 „ **Barta** Anton
71 „ **Weinberger** Felix
96 „ **Löbl** Eugen
61 „ **Teubner** Joseph
12 „ **Kuttner** Eugen Dr. jur.
19 „ **Erdös** Moritz
19 „ **Németh** Franz
19 „ **Fekete** Edmund
29 „ **Krötzer** Rudolf
29 „ **Annau** Joseph
29 „ **Massong** Theodor
38 „ **Kunetz** Endre
29 „ **Chmell** Wilhelm
46 „ **Varga** Carl
46 „ **Drucker** Edmund
29 „ **Deixner** Wilhelm
29 „ **Wolf** Armin
46 „ **Bokor** Eugen
46 „ **Tóth** Adalbert Dr. jur.
82 „ **Reinitz** Adalbert Dr. jur.
16 „ **Bradáč** Emmerich
16 „ **Pavić** Svetosar
76 „ **Szieberth** Friedrich
96 „ **Stránsky** Anton
56 „ **Popper** Bruno
6 „ **Kádár** Gustav
60 „ **Bing** Richard
5 **Kron** Emmerich

1. Jänner 1903

93 IR. **Weyrich** Rinald
62 „ **Piringer** Carl
58 „ **Bobowski** Carl
60 „ **Diósy** Artur
43 „ **Klein** Eugen
72 „ **Treziin** Ludwig
64 „ **Günsberger** Siegmund
77 „ **Laszkiewicz** Wladimir
75 „ **Roesch** Heinrich
94 „ **Rams** Franz
15 „ **Joachimsthaler** Carl
94 „ **Bayer** Carl
94 „ **Ast** Carl
94 „ **Haslinger** Ludwig
75 „ **Leidenmüllner** Norbert
49 „ **Haas** Hans
62 „ **Pachl** Koloman
47 „ **Kurzthaler** Johann
49 „ **Kofrányi** Ludwig
16 „ **Katscher** Adolf
56 „ **Langer** Viktor
56 „ **Perl** Siegfried
49 „ **Gross** Hieronymus
81 „ **Chroust** Wenzel
40 „ **Lityński** Stephan
93 „ **Massařik** Carl
54 „ **Rameš** Artur
41 „ **Dienstl** Marian
45 „ **Lomoch** Roman
7 „ **Steller** Ignaz
87 „ **Haus** Emil
42 „ **Šob** Richard
bh.FJB. **Mravljak** Johann
7 IR. **Schuen** Johann
87 „ **Krassnig** Maximilian
87 „ **Kracik** Franz
64 „ **Figdor** Albert
76 „ **Lustig** Edmund
70 „ **Fleischer** Benó
5 „ **Szita** Aladár
93 „ **Urthaler** Leopold
19 „ **Marschall** Matthias
96 „ **Baumgartner** Rudolf
96 „ **Klebelsberg zu Thurmburg** Friedrich
96 „ **Kleissl** Johann
65 „ **Czimet** Desiderius
102 „ **Silbernagel** Benedikt
102 „ **Cis** Augusto
12 „ **Szever** Paul
72 „ **Vida** Stephan
3 bh. IR. **Svoboda** Anton
89 IR. **Zinner** Otto
94 „ **Blaha** Emil
11 „ **Jech** Ottomar

Digitized by Google

1. Jänner 1903		
45	IR.	**Rittershain** Oswald Ritt. v.
42	„	**Fiala** Adam
98	„	**Novák** Joseph
21	„	**Pokorny** Joseph
42	„	**Hubitsch** Ottokar
58	„	**Pelech** Silvester
58	„	**Kasztelewicz** Carl
24	„	**Holota** Jakob
30	„	**Fiel rekte Bernstein** Majer
58	„	**Landau** Isaak
30	„	**Bielski** Wladislaus
57	„	**Krypiewski** Julian
56	„	**Tetschel** Franz
13	„	**Bóbr** Adam
57	„	**Gerlach** Stanislaus
13	„	**Blumenfeld** Alexander
48	„	**Hacker** Leo
76	„	**Janda** Richard
5	„	**Szokolay** Viktor
65	„	**Bóna** Ludwig
50	„	**Enkelhardt** Alexander
2	„	**Volonec** Stephan
60	„	**Tibal** Stephan
67	„	**Varjassy** Stephan
39	„	**Kovács** Gaspar
64	„	**Medgyesy** Ignaz Dr. jur.
64	„	**Marianovich** Andreas
46	„	**Váradi** Emmerich
58	„	**Kepler** Wenzel
58	„	**Elsner** Julius
95	„	**Endrle** Joseph
75	„	**Vedlóka** Carl
95	„	**Hofmann** Richard
41	„	**Hrádek** Eduard
75	„	**Bouda** Viktor
55	„	**Soukup** Joseph
70	„	**Merčun** Anton
94	„	**Schwarz** Ludwig
75	„	**Leeb** Oskar
8	„	**Hengelmüller** Alfred
8	„	**Köhler** Artur
96	„	**Kraus** Walter
67	„	**Kotyklewicz** Theophil
66	„	**Klein** Hans
64	„	**Strasser** Franz
63	„	**Krausz** Wilhelm
87	„	**Schweng** Franz
63	„	**Reizes** Max
76	„	**Rezutsek** Árpád
20	„	**Reiner** Hugo
64	„	**Popper** Max
67	„	**Novák** Alexander

1. Jänner 1903		
34	IR.	**Palásthy** Paul
82	„	**Fekete** Eugen
67	„	**Klein** Géza
22	„	**Jasbitz** Aurel
79	„	**Minach** Spiridion
27	„	**Köchler** Alois
27	„	**Den** Friedrich
94	„	**Thiele** Hermann
74	„	**Schnabel** Carl
40	„	**Appelt** Ernst
24	„	**Sierakowsky** Zdislaus
41	„	**Zdzienski** Stanislaus
41	„	**Negruez** Marian
86	„	**Haberfeld** Artur
64	„	**Müller** Zoltán Dr. jur.
44	„	**Steindl** Emil
44	„	**Stocker** August
52	„	**Visegrády** Joseph
52	„	**Visnya** Ernst
82	„	**Herzfeld** Alexander
6	„	**Wolff** Dezsö
5	„	**Fodor** Sigismund
62	„	**Vajda** Moritz Dr. jur.
82	„	**Bárdos** Leopold
82	„	**Boros** Maximilian
62	„	**Földes** Isidor
82	„	**Tápay** Stephan
83	„	**Schöntag** Julius
19	„	**Kutas** Johann
61	„	**Temmer** Joseph
61	„	**Kalin** Johann
61	„	**Miskov** Stephan
61	„	**Röser** Michael
16	„	**Gottesmann** Major Dr. jur.
16	„	**Moster** Alexander
6	„	**Schön** Alexander
44	„	**Löw** Eugen
43	„	**Hoffmann** Adolf
43	„	**Glava** Georg
75	„	**Kaserer** Eduard
43	„	**Spärger** Artur
43	„	**Borényi** Daniel
90	„	**Nowak** Eduard
89	„	**Orski** Erasmus
19	„	**Menser** Adalbert
9	„	**Ziffer** Otto
99	„	**Buchberger** Hugo
93	„	**Oesterreicher** Paul
15	„	**Spitzer** Emil
78	„	**Obradovića** Branzlav
7	„	**Wonisch** Franz
7	„	**Hainscheg** Adolf
17	„	**Libánský** Franz
13	„	**Procháska** Joseph

1. Jänner 1903		
87	IR.	**Ive** Marius
87	„	**Rocco** Joseph
70	„	**Löwy** Simon
70	„	**Barako** Georg
75	„	**Pitzner** Ludwig
101	„	**Vajda** Michael
65	„	**Szénási** Stephan
91	„	**Bartel** Albert
88	„	**Landkamer** Joseph
91	„	**Seekmeyer** Richard
3 bh.	IR.	**Stibor** Johann
11	IR.	**Rubin** Gottlieb
11	„	**Lachmann** Joseph
3 bh.	IR.	**Wotický** Joseph
73	IR.	**Lamezan - Marimbois** Franz Freih. v.
2 bh.	IR.	**Rublok** Ludwig
73	IR.	**Koretz** Emil
11	„	**Fischer** Joseph
11	„	**Děták** Gustav
30	„	**Orłowski** Adam
56	„	**Lippel** Leon
13	„	**Spett** Alfred
56	„	**Skarbek v. Malczewski** Gustav
76	„	**Derfler** Alois
48	„	**Ujvári** Emmerich
72	„	**Farkas** Lorenz
64	„	**Kakasi** Julius
50	„	**Voina** Georg
31	„	**Gunne** Wilhelm
50	„	**Gerson** Matthias
37	„	**Taróczky** Adalbert
46	„	**Kovács** Anton
46	„	**Edl** Lorenz
46	„	**Fejér** Eugen
35	„	**Šebesta** Carl
35	„	**Glaser** Rudolf
20	„	**Červený** Johann
20	„	**Ryneš** Joseph
20	„	**Sokol** Wilhelm
10	„	**Berger** Emilian
75	„	**Hailzl** Eduard
75	„	**Haunzwicki** Franz
54	„	**Gross** Viktor
3	„	**Kahlhaupt** Ernst
8	„	**Umbauer** Joseph
100	„	**Flaschner** Julius
24	„	**Mück** Artur
24	„	**Weiss** Leopold
40	„	**Ružička** Ernst
40	„	**Glotz** Rudolf
67	„	**Taub** Joseph
10	„	**Chadima** Alois
87	„	**Klasing** Ernst

Digitized by Google

1. Jänner 1903		
87	IR.	Zenari Gottfried
87	„	Klasing Paul
27	„	Veselý Wenzel
96	„	Riboli Joseph
92	„	David Carl
94	„	Richter Eduard
2 bh.	IR.	Bauer Alois
24	IR.	Haase Carl
44	„	Groszmann Gustav
71	„	Scholtz Paul
101	„	Popovics Johann
52	„	Habermann Johann
44	„	Löbl Ludwig
52	„	Láng Rudolf
52	„	Seregi Elemér
71	„	Linćner Emmerich
51	„	Csajághi Sebastian
71	„	Némothy Ferdinand
6	„	Auer Paul
6	„	Jaszai Eugen
6	„	Varga Georg
83	„	Bányász Julius
83	„	Halász Emmerich
83	„	Losonczi Ludwig
83	„	Reiner Emmerich
86	„	Schneider Anton
19	„	Szommer Ernst Dr. jur.
19	„	Vilde Franz
12	„	Nagy Franz
83	„	Szegö Leopold
51	„	Lestyán Stephan
51	„	Kisfalusi Stephan
51	„	Benko Desiderius
51	„	Henter Géza
50	„	Novák Julius
16	„	Crnić Ladislaus
96	„	Novijan Franz
96	„	Heide Franz
79	„	Majstorović Paul
60	„	Dávid Albin
60	„	Kamáromi Franz
72	„	Kraus Franz
43	„	Stefanovics Peter
23	„	Weissberger Heinrich
65	„	Kovács August
67	„	Hummel Otto
89	„	Jokl Johann
49	„	Zapomel Carl
3	„	Husák Joseph
1	„	Korsetz Rudolf
18	„	Kubíček Emil
81	„	Schiechel Franz
96	„	Schnurrer Alois
81	„	Freisinger Carl
17	„	Rippel Alfred

1. Jänner 1903		
61	IR.	Orbán Jakob
17	„	Rauter Ernst
17	„	Malle Johann
22	„	Heitler Isidor
70	„	Markovits Alexander
5	„	Wertheim Michael
102	„	Prem Rudolf
102	„	Cidlinský Carl
41	„	Mohr Adam
91	„	Hartmann Edl. v. Hartenthal Leopold
88	„	Schade Heinrich
79	„	Klein Rudolf
13	„	Pec Ladislaus
95	„	Kostial Carl
9	„	Šebesta Carl
10	„	Wedeles Rudolf
73	„	Fleissner Joseph
80	„	Maślak Stephan
30	„	Głuszkiewicz Marian
57	„	Klimaszewski Augustin
56	„	Siwiec Johann
57	„	Elbenschütz Artur
56	„	Wojakowski Franz
71	„	Zoltán Siegmund
71	„	Kalmár Bertold
72	„	Lukácsy v. Bobrovnik und Felsö-Driethoma Adalbert
2	„	Domjanovich Nikolaus
37	„	Muzsay Alexander
37	„	Markowits Samuel
90	„	Kříž Wenzel
100	„	Fiers Wilhelm
100	„	Mohr Carl
20	„	Tapezierer Gustav
85	„	Bothár Gustav
87	„	Possega Marius
2 bh.	IR.	Fröhlich Anton
95	IR.	Adlersberg Moses
19	„	Márkus Viktor
71	„	Glück Abraham
19	„	Kauser Árpád
26	„	Réthy Ludwig
52	„	Somogyi Bela
23	„	Juga Justinus
71	„	Kudelka Heinrich
6	„	Kux Gustav
64	„	Burian Friedrich
67	„	Spitzer Isidor
64	„	Vadas Franz
64	„	Deutsch Jakob
64	„	Weisz Emanuel
12	„	Szabó Ludwig
16	„	Langer Ernst

1. Jänner 1903		
83	IR.	Goldstein Alexander
71	„	Brolly Zoltán
12	„	Antal Iwan Dr. jur.
50	„	Biró Ludwig
70	„	Keresztury v. Sinerszegh Leo
63	„	Schultes Richard
89	„	Reinhart Wilhelm
58	„	Swiszczowski Johann
60	„	Frankl Moritz
5	„	Cagaš Method
4	„	Haas Ferdinand
21	„	Kugel Joseph
9	„	Schwarz Rudolf
3	„	Voigt Carl
18	„	Morávek Břetislav
54	„	Kadlčík Ladislaus
18	„	Zaňka Joseph
61	„	Mikes Eugen
61	„	Fenyves-Frühzeitig Eugen
FJB.	20	Starý Heinrich
89	IR.	Hornberger Joseph
77	„	Howorka Edmund
15	„	Ryc Zdenko
20	„	Paprstein Wladimir
91	„	Večeřik Johann
15	„	Baumann Rudolf
55	„	Fischer Adam
55	„	Wild Carl
58	„	Stella Joseph
56	„	Gorczyński de Górka Adam
13	„	Kosiński Joseph
56	„	Gara Stanislaus
56	„	Nowak Stanislaus
13	„	Kudelka Wladimir
5	„	Bartha Endre
51	„	Kocsis Theodor
52	„	Todor Johann
101	„	Ziegler Moritz
37	„	Petrutiu Justin
97	„	Volpich Emil
96	„	Palese Guido
94	„	Winkler Ernst
3 bh.	IR.	Kaulich Franz
69	IR.	Szabó Isidor
44	„	Szabados Carl
44	„	Singer Arnold
52	„	Gere Ludwig
6	„	Démann Jenö
23	„	Hoffmann Sebastian
54	„	Kiss-Balazsfalvi Adalbert
41	„	Nagy Edmund

Digitized by Google

1. Jänner 1903

66 IR. Pfeffer Oskar
60 „ Hudolin Ludwig
60 „ Orosz Michael
72 „ Maróthy Julius
72 „ Calder August
40 „ Stachowicz Michael
54 „ Špaček Joseph
18 „ Koutný Joseph
02 „ Geyer Desiderius
11 „ Moos Heinrich
11 „ Zavadil Jaroslaus
11 „ Širek Julius
45 „ Kubiček Joseph
11 „ Pollak Emil
10 „ Schwarzkopf Otto
42 „ Höni Emil
37 „ Tarján Hugo
82 „ Baranyi Georg
78 „ Eisenschimmel Franz
5 „ Dávid Siegmund
61 „ Schleicher Emmerich
44 „ Spórer Ludwig
52 „ Löwy Isidor
61 „ Pálfi Stephan
61 „ Horváth Georg
79 „ Plisič Emmerich
61 „ Gelb Siegmund
26 „ Thieben Richard
12 „ Décsi Koloman
58 „ Grossfeld Ignaz
62 „ Jauner Ernst
85 „ Hermann Kamill
17 „ Dreo Carl

1. Jänner 1903

95 IR. Ledvinka Peter
95 „ Havel Franz
58 „ Tauber Maximilian
48 „ Mészáros Emmerich
2 „ Bodor Géza
76 „ Scholler Rudolf
44 „ Salamon Adolf
26 „ Hoffmann Adolf

16. März 1903

16 IR. Milković Johann

1. April 1903

86 IR. Baltigh Elemér Ⓜ

16. April 1903

20 IR. Duklet Siegmund
FJB. 22 Brodsky Rudolf

1. Mai 1903

PB. 13 Prachner Konstantin
92 IR. Pilz Wenzel
23 „ Dragosiu Julius

16. Mai 1903

70 IR. Vuló Paul

16. Juni 1903

96 IR. Dorazil Leopold Dr. jur.
97 „ Pořízek Egidius Dr. jur.

16. Juli 1903

FJB. 5 Sobota Johann

16. August 1903

FJB. 20 Fostyjczuk Alfred
17 IR. Graf Friedrich

1. September 1903

1 bh. IR. Steinbrecher Eduard

16. September 1903

30 IR. Goliński Franz
7 „ Hütter Carl
100 „ Sauer Heinrich

16. Oktober 1903

26 IR. Kiss Andreas
46 „ Vasa Ernst
47 „ Salomon Leopold
41 „ Krawczuk Viktor
18 „ Riss Heinrich

1. November 1903

55 IR. Isterewicz Alexander
90 „ Krásný Valerian

16. November 1903

80 IR. Kindelski Paul

1. Dezember 1903

FJB. 11 Prčhle Gustav
92 IR. Knopf Franz
FJB. 19 Kosztka August
65 IR. Harsányi Barnabas

(Gedruckt am 10. Dezember 1903)

Digitized by Google

Infanterieregimenter

1.
Schlesisches Infanterieregiment

Regimentsstab: Troppau

1. Batstab: Troppau 2. Troppau 3. Troppau 4. Troppau

Ergänzungsbezirkskommando: Troppau

1715 als kurtrier'sches Regiment errichtet, Lothringen und Bar, Carl Ignaz Herzog zu, Kurfürst von Trier, Bischof von Osnabrück; 1716 in kaiserliche Dienste übernommen: „Alt-Lothringen"; 1716 Lothringen, Leopold Klemens, Erbprinz; 1726 Lothringen, Franz Stephan, Erbprinz (1729 Herzog zu), GL.; 1745 Franz I., Röm. Kaiser; 1765 Kaiser Joseph II.; 1790 Kaiser Leopold II.; 1792 Kaiser Franz II., 1806 (nach Niederlegung der römischen Kaiserwürde) Kaiser Franz; 1835 Kaiser Ferdinand

(Zweite Inhaber waren: von 1767—1803 Botta d'Adorno, Jakob Marq., FM.; von 1803—1827 Brady, Thomas Freih. v., FZM.; von 1827—1842 Hauger, Franz, FML.; von 1843—1850 D'Aspre, Konstantin Freih., FZM.; von 1850—1855 Ramberg, Georg Freih. v., FML.; von 1855—1864 Teimer, Ignaz, FML.; von 1864—1869 Jablonski del Monte Berico, Joseph Freih., FML.)

(Das Regiment besitzt eine demselben mit dem Allerhöchsten Befehlschreiben vom 30. November 1898 [Pvbl. Nr. 44] verliehene, an der Fahne zu tragende goldene Inhaberjubiläumsmedaille. Diese zeigt auf der Vorderseite das Reliefporträt Seiner Majestät in der Inhaberuniform, die Inschrift „Franz Joseph I." und das Schild des Allerhöchsten Wappens mit der Krone. Die Rückseite enthält die Widmung: „Der Inhaber seinem Infanterieregimente Nr. 1, 1848—1898")

1848 Kaiser Franz Joseph

Oberste
- **Fischer** Emmerich Edl. v. EKO-R. 3. MVK. Ⓚ Ⓜ D3. Regkomdt.
- **Kromer** Hugo MVK. Ⓜ
- **Thiel** Franz MVK. Ⓚ Ⓜ D3. Komdt. 4. Bat.

Oberstleutnants

Mitterwallner Michael Ⓚ Ⓜ D3. EBKomdt.

Fiedler Heinrich Freih. v. MVK. Ⓚ Ⓜ D3. Komdt. 1. Bat.

Majore

Resch Franz Ⓚ Ⓜ D3. Komdt. 3. Bat.

Aljančić Bartholomäus Ⓜ D3. Komdt. 2. Bat.

Hauptleute 1. Klasse

Reiser Theodor Ⓜ D3. (ük.) 9. Korps Josephstadt

Wagenbauer v. Kampfruf Aristides Ritt. Ⓚ Ⓜ D3. (ük.) 1. Korps Krakau

Stillfried und **Rathenitz** Adolf Freih. v. MVK. Ⓚ Ⓜ D3.

Langer Alfred Ⓚ Ⓜ D3.

Klose Konrad Ⓜ D3.

Panzenböck Carl Ⓜ

Kofron Franz Ⓜ

Gebauer Johann Ⓚ Ⓜ

Banaś Eduard Ⓜ

Mildner Fridolin Ⓜ

Schimunek Philipp Ⓜ

Giller Joseph Ⓜ

Kiesler Lazar Ⓜ

Migula Edgar Ⓜ

Platz Carl Ⓜ

Hauptleute 2. Klasse

Stuchly Carl Ⓜ

Moretta Gustav Ⓜ

Zeiss Oskar Ⓜ

Sagál Viktor Ⓜ

Themer Richard Ⓜ

Zwierzina Hugo Ⓜ

Oberleutnants

Metzner Friedrich Ⓜ

Vocilka Carl Ⓜ

Thoss Erich v. Ⓜ

Askenasy Siegmund Ⓜ

Roshirt Georg Ⓜ

Franke Ernst Ⓜ

Eppich Adolf Ⓜ

Lassmann Rudolf Ⓜ

Maresch Wenzel Ⓜ

Gessner Heinrich Ⓜ

Megiska Joseph Ⓜ

Hurkiewicz Carl Ⓜ (ük.) bh. Gendkorps

Homala Rudolf Ⓜ

Metzner Wenzel Ⓜ

Kytka Aladár Ⓜ

Koneczni Emmerich Ⓜ

Jiresch Otto Ⓜ

Železny Johann Ⓜ

Baligovics Ludwig Ⓜ (ük.) zug. Generalstab

Leitl Joseph Ⓜ Provoff.

Szamuel Julius Ⓜ

Petelik Johann Ⓜ Pionoff.

Müller Otto Ⓜ

Macha Ernst Ⓜ Batadj.

Bartel Viktor Ⓜ EBOff.

Irmler Seraphin Ⓜ Regadj.

Černý Carl Ⓜ

Szávits Nikolaus Ⓜ

Mařikovsky Carl Ⓜ

Spálený Eugen Ⓜ Batadj.

Menschik Anton Ⓜ

Leutnants

Wallner Carl Ⓜ EBOff.

Adasiewicz Friedrich Ⓜ

Kristinus Franz Ⓜ Batadj.

Wesselsky Ferdinand Ⓜ

Kotschy Carl Ⓜ

Fox Robert Ⓜ

Rieger Franz

Benirschke Alfred

Digitized by Google

Frimmel Oskar
Pilz Engelbert
Loy v. Sternschwert Wilhelm Batadj.
Hiecke Otto
Sebestyén Géza
Pawlik Max
Rossnagl Alois
Nack Franz
Korb Artur
Molnár Leo
Bodor Nikolaus
Kastowsky Richard
Schreiber Gustav
Langer Wilhelm
Bannach Alfred

Hejný Rudolf
Heil Stephan
Rossmanith Florian
Zink Hermann
Gerlich Rudolf
Pilz Leo

Kadetten

Mader Ludwig
Schmidt Otto
Partisch Franz
} Offstellv.
Knappe Carl

Magazinsoffizier

Stiotta Ferdinand Ⓜ Hptm. 1. Kl. Ruhestand

Auditor

(Vakant)

Militärärzte

Zacpal Rudolf Dr. Ⓜ Regarzt 1. Kl.
Hoorn Friedrich Dr. GVK. m. Kr. Ⓜ Regarzt 1. Kl.
Potešil Jaroslav Dr. Ⓜ Regarzt 2. Kl.
Jüttner Marian Dr. Oberarzt

Truppenrechnungsführer

Lauer Carl Ⓜ Hptmrfr. 1. Kl.
Mohr Carl Ⓜ D2. Hptmrfr. 2. Kl.

In der Reserve

Oberleutnants

Straub Alois Ⓜ Ⓒ B. O.
Slawik Alfred Ⓜ B. O.

Leutnants

Pavlik Ottokar Ⓜ B. O.
Krch Viktor Ⓜ Ⓒ B. O.
Fürer v. Haimendorf Rudolf Ritt. Dr. jur. Ⓜ
Müller Wolfgang Dr. jur. Ⓜ Ⓒ
Schindler Rudolf Ⓜ
Roland Alois Ⓜ Ⓒ
Faigl Ludwig Ⓜ
Kmentt Hans Ⓜ
Riedel August Ⓜ
Bartel Erich Ⓜ
Liebig Viktor Ⓜ
Riegel Rudolf Dr. jur. Ⓜ Ⓒ
Polke Johann Ⓜ Ⓒ
Fischer Viktor Ⓜ
Vogler Joseph Ⓜ
Gross Alois Ⓜ Ⓒ
Bölik Gottlieb Ⓜ
Jansky Ferdinand Ⓜ
Frank Heinrich Ⓜ Ⓒ
Pfanni Adolf Ⓜ
Mühleisen Ernst Ⓜ
Kaupe Hubert Ⓜ
Bitterlich Ernst Ⓜ
Scheer Alfred Ⓜ
Morawetz Maximilian Ⓜ
Kunz Otto Ⓜ
Rychnovsky Artur Ⓜ
Sporn Ludwig Ⓜ
Steuer Heinrich Ⓜ

Grünwald Artur Ⓜ
Böhm Leo Ⓜ
Weisshuhn Felix Ⓜ
Wluka Johann Ⓜ Ⓒ
Blau Albert Ⓜ
Zwillinger Alfred Ⓜ
Kuntschky Joseph
Elbuschitz Otto Dr. jur.
Meisel Oskar

Kadetten

Schmeidel Anton Ⓜ Ⓒ
Ehler Anton Ⓜ
Feikel Richard Ⓜ
Prokesch Heinrich Ⓜ
Donath Joseph Ⓜ
Helf Bruno
Petzel Emil
Lehner Johann
Lehmann Anton
Riedel Viktor
Kubetz Franz
Bergson Sonnenberg Oskar
Spitzer Emil
Schuller Viktor
Meisel Alois
Fiedor Oskar
} Offstellv.
Saulich Friedrich
Nitsche Engelbert
Zimmer Alfred
Habel Franz
Jäntschke Richard
Fischer Rudolf
Loy v. Sternschwert Adolf
Knapp Heinrich

Gebauer Wilhelm
Widmann Rudolf
Dedek Franz
Seidel Alfred
Schenk Franz
Glaser Albert
Seidl Joseph
Blatt Oskar
Haar Joseph
Kramolisch Rudolf
Kadula Paul
Freissler Arnold
Barwig Alois
Lorenz Carl
Göbel Joseph
Guhr Carl
Wawrosch Wilhelm
Haas Georg
Straube Alexander
Witzenik Leopold
Dombrowsky Viktor
Drössler German
Schmidt Wilhelm
Keilich Joseph
Glogar Maximilian Offstellv.
Malwald Viktor
Emrich Robert
Peschel Richard
Gröger Rudolf
Pawlik Alois Offstellv.
Heger Edwin
Heinz Franz
Pospischil Rudolf
Redlich Arnold
Korselt Rudolf Offstellv.

Egalisierung dunkelrot (wie Nr. 18, 52 und 53), Knöpfe gelb

Adjustierung der Offiziere sämtlicher Infanterieregimenter

Tschako, dunkelblauer Waffenrock mit glatten Knöpfen, lichtblaue Pantalons, Mantel blaugrau
Die Farbe der Egalisierung und der Knöpfe ist bei jedem Regimente angegeben

Digitized by Google

2.
Ungarisches Infanterieregiment

Regimentsstab: Nagyszeben (Hermannstadt)

1. 2. 4. Batstab: Nagyszeben 3. Brassó (Kronstadt)

Ergänzungsbezirkskommando: Brassó

1741 errichtet (nach dem Regimentskommandanten Obersten Ujváry benannt): 1745 Ujváry, Ladislaus Freih., GFWM.; 1749 Erzherzog Carl, Oberst; 1761 Erzherzog Ferdinand, FM.; 1806 Hiller, Johann Freih. v., FZM.

(Zweite Inhaber waren: von 1767—1773 Koch, Johann Freih. v., FML.; von 1773—1794 Browne, Georg Gf., FZM.; von 1801—1806 Hiller, Johann Freih. v., FML.; von 1814—1825 Koller, Franz Freih. v., FML.)

1814 Alexander I. Kaiser von Rußland

(† zu Taganrog in der Krim den 1. Dezember 1825)

(Das Regiment hat diesen Namen auf immerwährende Zeiten zu führen)

Seitdem waren Inhaber: 1825 Koller, Franz Freih. v., FML.; 1827 Rétsey de Rétse, Adam Ritt., FZM.; 1852 Schirnding Ferdinand Freih. v., FML.; 1866 Ruckstuhl, Anton Freih. v., FML; 1873—1881 Alexander II. Kaiser von Rußland

(Zufolge Allerhöchster Genehmigung [Armee-Normalverordnungsblatt 11. Stück v. Jahre 1869] darf das Regiment, anstatt der weißen Fahne (Leibfahne) die gelbe Fahne des 3. Bataillons zur Erinnerung an ruhmreiche Waffentaten, welche sich an dieselbe knüpfen — mit der Einteilung bei dem 2. Bataillon — führen)

Inhaber

1894 Nikolaus II. Kaiser von Rußland

Oberst u. Regkomdt. **Schandru** Michael ♁ Ⓜ D3.

Oberstleutnants

Stiotta Alfred Ⓚ Ⓜ D3.

Popovici Georg Ⓜ D3. EBKomdt.

Majore

Zimmermann Joseph ♁ Ⓜ D3. Komdt. 3. Bat.

Kiszling Emil ♁ Ⓜ D3. Komdt. 2. Bat.

Hübsch Carl ♁ Ⓚ Ⓜ D3. Komdt. 1. Bat.

Salmon Heinrich MVK. Ⓚ Ⓜ D3. Komdt. 4. Bat.

Hauptleute 1. Klasse

Ivanović Franz MVK. Ⓜ D3. (Ük.) Komdt. Infkadettensch. Nagyszeben (Hermannstadt)

Engerlein Joseph ♁ Ⓜ D3.

Boyer August Ⓜ D3.

Cvitaš Anton Ⓜ (Ük.) RKM.

Spiess v. Braccioforte Silvio Ⓜ

Pflug Leo ♁ Ⓜ

Bischitzky Siegfried Ⓜ D3.

Guha Joseph Ⓜ

Freund Moritz Ⓜ

Šimaček Carl Ⓜ

Eisenkolb Ludwig Ⓜ (Ük.) RKM.

Voicu Johann ♁ Ⓜ (Ük.) Infkadettensch. Kamenitz

Herrmann Robert Ⓜ

Bohdanowicz Emil Ⓜ (WG)

Berti Rudolf Ⓜ

Hauptleute 2. Klasse

Lerch Carl ♁ Ⓜ

Gross Alexander ♁ Ⓜ

Kaczander Eugen Ⓜ

Kellner Emil Ⓜ

Kirschinger Johann Ⓜ

Kontz Julius Ⓜ

Simonis Ludwig Ⓜ

Purtscher Alfred Ⓜ

Königes Emil Ⓜ

Oberleutnants

Abraham Friedrich Ⓜ

Stratimirović de Kulpin Milan Ⓜ (Ük.) zug. Milintdtr.

Gyárfás de Léczfalva Samuel Ⓜ

Küffer Guido Ⓜ

Schmidt Viktor Ⓜ (Ük.) zug. Milintdtr.

Dekáni Gustav Ⓜ

Faltin Wilhelm Ⓜ

Knezevich Eugen v. Ⓜ EBOff.

Reiner Adolf Ⓜ

Labutka Wenzel Ⓜ

Olah Franz Ⓜ

Kovačević Viktor Ⓜ

Bersan Pompej Ⓜ

Nebowidsky Theodor Ⓜ

Benel Heinrich Ⓜ

Mrakava Joseph Ⓜ

Sýkora Eugen Ⓜ

Gaali Eduard Ⓜ Regadj.

Gaugler Maximilian Ⓜ

Hiller Rudolf Ⓜ (Ük.) Personaladj. des FML. Schönaich

Galgótzy Koloman Ⓜ Batadj.

Dombora Joseph Ⓜ Batadj.

Benel Artur Ⓜ

Theil Julius Ⓜ

Timko Georg Ⓜ Batadj.

Wiesinger Franz Ⓜ (Ük.) zug. Generalstab

Weber Julius Ⓜ

Geržabek Viktor Ⓜ

Jedovazky Heinrich Ⓜ Provoff.

Csercsevics Johann Ⓜ

Vályi Alexander Ⓜ

Hensel Michael ♁ Ⓜ Pionoff.

Winterowski Johann Ⓜ (Ük.) Milgeogr. Inst.

Koch Walter Ⓜ

Ott Carl Ⓜ

Melichár Johann Ⓜ

Zentner Rudolf Ⓜ

Digitized by Google

Leutnants

Lampe Árpád Ⓜ
Dietrich Edl. v. Sachsenfels Maximilian Batadj.
Incze Zoltán
Hofrichter Adolf Ⓜ
Müller Alois Ⓜ
Kovács Joseph Ⓜ EBOff.
Meixner Johann (WG)
Brauner Gustav
Gottschling Gustav
Aichinger Hermann
Pántyik Aladár
Bayer Ludwig
Stuchetz Robert
Szentandrássy de Szentandrása Eugen
Bömches v. Boor Emil Ritt.
Lupean Alexander
Craiovean Edwin
Simon Alexander
Maurer Rudolf
Poppov Milivoj
Dám Ludwig
Spörer Norbert
Hadžić Omer
Abraham Rudolf
Hager Carl
Schlosser Johann
Treybal Alexander
Fest Theodor
Hölzel Johann

Kadetten

Schultze Guido
Hiti Maximilian
Theil Johann
Zápeca Alois
Zajec Johann
Popisti Michael
Lang Othmar
Gebauer Julius
Seller Michael
Wassiliky Heinrich
} Offstellv.

Magazinsoffizier

(Vakant)

Auditor

Nicki Robert Ⓜ Hptmaud. 1. Kl.

Militärärzte

Wolfgang Carl Dr. Ⓜ Regarzt 1. Kl.
Walzl Richard Dr. Ⓜ Regarzt 2. Kl.
Heinz Otto Dr. Oberarzt

Truppenrechnungsführer

Schöndorf Anton Ⓜ Hptmrfr. 1. Kl.
Cadariu Aurelian Ⓜ D2. Obritrfr.
Riedel Wilhelm Leutrfr.

In der Reserve

Oberleutnants

Hackmüller Alexander Ⓜ Ⓒ B. O.
Schneider Carl Ⓜ B. O.
Klein Géza Ⓜ B. O.

Leutnants

Lemányi Eugen Dr. jur. Ⓜ B. O.
Oncioiu Joseph Ⓜ
Pivko Iwan Ⓜ
Bacou Michael Ⓜ Ⓒ B. O.
Vermes Ferdinand Ⓜ
Takács de Kis-Jóka Hermann Ⓜ
Gallus Adalbert Ⓜ
Kanitz Heinrich Ⓜ
Kiss Sándor Ⓜ Ⓒ
Nelky Alexius Dr. jur. Ⓜ
Manheim Alexander Ⓜ
Gettmann Rudolf Ⓜ
Hetyésy Edmund Ⓜ
Dienes Julius Ⓜ
Báta Eugen Ⓜ
Singer Hermann Ⓜ
Schmidt Samuel Ⓜ
Schramm Rudolf Ⓜ Ⓒ
Beck Otto Ⓜ
Szentirmai Rudolf Ⓜ Ⓒ
László Adalbert Ⓜ
Binder Gustav Ⓜ
Spiegel Joseph Ⓜ
Maicher Rudolf Ⓜ
Draskóczy Gabriel Ⓜ Ⓒ
Szilágyi Ladislaus Dr. jur. Ⓜ
Rákos Dionysius Ⓜ
Suciu Fülöp Ⓜ
Orsetti Klement Ⓜ
Zigre Aurel Ⓜ
Richter Paul
Peto Adalbert Dr. jur.
Héjja Koloman
Márton Adalbert Ⓜ
Szörenyi alias Rosenberg Artur Dr. jur. Ⓜ
Vaja Koloman Ⓜ
Miesz Ludwig
Tartler Wilhelm

Kadetten

Hauk Carl Ⓜ Ⓒ
Pünkösti Paul Ⓜ Ⓒ
Urzicеanu Janos Ⓜ Ⓒ
Marzell Johann Ⓜ
Jansa Ferdinand Ⓜ
Wáhl Rudolf Ⓜ
Krisán Johann Ⓜ
Sziberth Bertalan Ⓜ
} Offstellv.
Gredinar Basilius Ⓜ
Csegezy Alexander Ⓜ
Preda Georg Ⓜ
Bauer Géza Ⓜ
Füzessi Elemér Ⓜ
Nagy Franz Ⓜ
Furmann Ludwig Dr. jur. Ⓜ
Gottsmann Friedrich
Vitéz Andreas
Petrik Anton
Dús Ludwig
} Offstellv.
Andrae Eugen
Zeitler Rudolf
} Offstellv.
Sebesi Isidor
Deák Sándor Dr. jur.
Joannes Viktor
Nemes Peter Ⓜ
Deutsch Desiderius Ⓜ
Trnyák Joseph
Joó Gabriel
Glaser Emil
Sabadeanu Romulus Ⓜ
Lukács Wilhelm Dr. jur.
Elischer Tihamér
Ambrus Joseph
Mescó Nikolaus
Biasini de Kibéd Alexander
Vásá-helyi Béla Dr. jur.
Nowák Julius
Za'ányi Wolfgang
Kovács Dionysius
Schul Armin
Jakabos Michael
Sántha Joseph
Rothschild Leopold
Kraus Alfred
Richtzeit Wilhelm
Schmidts Andreas
Tandler Emil
Magda Basilius
Weisz Alexander
László Gyula
Volonca Stephan
Demjanovich Nikolaus
Bodor Géza

Egalisierung kaisergelb (wie Nr. 22, 27 und 31), Knöpfe gelb

3.

Mährisches Infanterieregiment

Regimentsstab: Brünn

1. Batstab: Brünn 2. Brünn 3. Kremsier 4. Brünn

Ergänzungsbezirkskommando: Kremsier

1715 als kurtrier'sches Regiment errichtet, Lothringen und Bar, Carl Ignaz Herzog zu, Kurfürst von Trier, Bischof von Osnabrück; 1716 in kaiserliche Dienste übernommen: „Jung-Lothringen"; 1716 Lothringen, Franz Stephan, Prinz; 1726 Ligneville, Leopold Comte de, GFWM.; 1734 Wuttgenau, Gottfried Ernst Freih. v., FZM.; 1736 Pallavicini, Giovanni Lukas Conte di, GFWM.; 1736 Lothringen, Carl Herzog von, FM.

(Zweite Inhaber waren: von 1780—1791 Drechsel, Damian Freih. v., FML.; von 1791—1808 Staader, Joseph Freih. v., FZM.; von 1809—1825 Weissenwolf, Nikolaus Gf., FML.; von 1827—1840 Salis-Zizers, Rudolf Gf., FML.; von 1840—1847 Puchner, Anton Freih. v., GdK.)

1780 Carl Erzherzog Generalissimus u. FM.

(† in Wien den 30. April 1847)

(Das Regiment hat diesen Namen auf immerwährende Zeiten zu führen)

Seitdem waren Inhaber: 1847 Puchner, Anton Freih. v., GdK.; 1853—1876 Fiedler, Joseph Freih. v., FML.

Oberste { **Rudziński** v. **Rudno** Carl EKO-R. 3. MVK. Ⓚ Ⓜ D3. Regkomdt.
Neudecker Joseph MVK. Ⓚ Ⓜ D3.

Oberstleutnants

Lukas Karl Ⓜ (Generalstabskorps) Komdt. 4. Bat.

Hopp v. **Horstenwart** Gustav Ⓚ Ⓜ D3. Komdt. 2. Bat.

Majore

Werner Arnold Ⓜ D3. EBkomdt.

Engler Rudolf Ⓚ Ⓜ D3. Komdt. 3. Bat.

Berchtold Freih. von und zu **Ungerschütz, Frätting** und **Püllütz** Anton Gf. Ⓜ D3. Komdt. 1. Bat.

Hauptleute 1. Klasse

Zergollern Paul v. Ⓜ D3. (Ok.) RKM.

Glück David Ⓜ D3. (WG)

Otahal Franz MVK. Ⓚ Ⓜ D3.

Zenki Joseph Ⓚ Ⓜ

Waschke Alois Ⓜ D3.

Markus Mauritius Ⓜ

Exner Emil Ⓚ Ⓜ D3.

Rädlhammer August Ⓜ D3. (WG)

Schiller Franz Ⓜ

Peroutka Anton Ⓜ (Ok.) Leiter der 3. Mappierungsabt.

Weber Ludwig Ⓜ

Žunkovič Martin Ⓜ D3.

Eckling Carl Ⓜ

Rosenmayr Vinzenz Ⓜ

Zezulak Eugen Ⓜ

Hauptleute 2. Klasse

Frühauf Ernst Ⓜ

Šešlć Andreas Ⓜ

Marx Maximilian Ⓜ

Höhnel Oskar Ⓜ

Czulik Alois Ⓜ

Blondlau Stephan Ⓜ (Ok.) zug. Milintdtr.

Boruszczak Alexander Ⓜ

Kuchynka Leo Ⓜ

Ballabene Friedrich Ⓜ

Oberleutnants

Centner-Manner Heinrich Ⓜ

Werner Georg Ⓜ

Schustler Rudolf Ⓜ

Möhwald Oskar Ⓜ

Čermák Joseph Ⓜ

Kleer Johann Ⓜ

Szymonowicz Siegmund Ⓜ

Babouczek Anton Edl. v. Ⓜ

Brósch Edl. v. **Fohraheim** Carl Ⓜ

Straka Ignaz Ⓜ

Koch Alexander Ⓜ

Assmann August Ⓜ

Wandas Carl Ⓜ

Silber Carl v. Ⓜ

Gebauer Adolf Ⓜ (WG)

Hackenberg Viktor Ⓜ

Lekeš Johann Ⓜ EBOff.

Stich Wenzel Ⓜ

Rixner Robert Ⓜ Regadj.

Link Arnold Ⓜ

Steiner Gustav Ⓜ Provoff.

Jeršinović Adolf Ⓜ

Margreiter Emil Ⓜ

Theil Heinrich Ⓜ Pionoff.

Kolnberger Ferdinand Ⓜ EBOff.

Taurer Benedikt Ⓜ (WG)

Wetzer Heinrich v. Ⓜ

Lerch Marcell Ⓜ

Turba Richard Ⓜ

Fischer Alois Ⓜ

Powrożnicki Alexander Ⓜ

Leutnants

Schuh Emil Ⓜ Batadj.

Purschka Artur Ritt. v. Ⓜ

Pilat Carl v.

Lazar Edmund Ⓜ

Firbas Waldemar

Lützendorf Michael Freih. v. Ⓜ

Vycichl Carl Ⓜ Batadj.

Budik Emil Ⓜ Batadj.

Malik Joseph Ⓜ

Kokoll Carl Ⓜ

Rawel v. **Haidsee** Heinrich

Leuschner Bruno

Wimthal Adolf

Schusswohl Vinzenz

Digitized by Google

Purschka Alfred Ritt. v.
Polak Franz Edl. v. Batadj.
Schannen Joseph
Nordon Julius Ⓜ
Zwierzina Hugo
Zakovszky Rudolf
Szabó Adalbert
Wolański Wladimir
Ottenreiter Carl
Bernhard Leo
Herrmann Artur
Gömöry Árpád
Kopřiva Friedrich
Ziegler Franz
Polak Rudolf Edl. v.
Niklas Eduard

Pallas Eugen
Zach Bruno
Weeber Alfred

Kadetten

Powrożnicki Stanislaus
Wiener Otto
Ryvola Franz
Sedlmayer Ernst
Tartaglia Quintiliano Nobile de
} Offstellv.

Magazinsoffizier

Mayer Hugo Ⓚ Ⓜ Hptm. 1. Kl. Armeestand

Auditor

(Vakant)

Militärärzte

Seidl Franz Dr. Ⓜ Regarzt 1. Kl.
Dědina Johann Dr. Ⓜ Regarzt 1. Kl.
Kluka Ignaz Dr. Regarzt 2. Kl.

Truppenrechnungsführer

Pitzal Joseph Ⓜ D2. Obrltrfr.
Spöhr Julius Ⓜ D2. Obrltrfr.
Ptáčnik Gottlieb Ⓜ D2. Leutrfr.

In der Reserve

Oberleutnant

Spanring Johann Ⓜ B. O.

Leutnants

John Emil Ⓜ
Marschall Rudolf Ⓜ
Brenner Adolf Ⓜ
Hann Rudolf Ⓜ
Domhart Joseph Ⓜ
Hossner Carl Ⓜ
Fürth Edgar Ⓜ
Müller Franz Ⓜ
Fellner Joseph Ⓜ
Fuchs Siegfried Ⓜ
Dedek Ladislaus Ⓜ
Wix Carl Dr. jur. Ⓜ
Detz Richard Ⓜ
Tomanetz Johann Ⓜ Ⓒ
Krauss Alexander Ⓜ
Kohn Carl Ⓜ
Schönwiese Adolf Ⓜ Ⓒ
Graf Felix Ⓜ
Buhl Maximilian Ⓜ
Klein Johann Ⓜ
Matzner Franz Ⓜ
Mackovik Heinrich Ⓜ
Niemetz Hubert Ⓜ
Šabart Joseph Ⓜ
Indruch Franz Ⓜ
Falkovský Carl Ⓜ
Sasowsky Joseph Ⓜ
Thörösz Eugen Ⓜ
Širek Wenzel Ⓜ
Lusar Carl Ⓜ
Benedikt Moritz Ⓜ

Dub Alfred Ⓜ
Heinitz Ottokar Ⓜ
Erban Wilhelm Ⓜ
Schwarzer Adolf Ⓜ
Petrides Richard Ⓜ
Wüstendorfer Franz Ⓜ
Jirku Heinrich Ⓜ
Donat Ludwig
Vrtěl Ludwig
Frei Siegmund Dr. jur.
Hawranek Alfred
Kriehuber Othmar
Neuhauser Anton
Chwojka Johann Ⓜ
Scharf Rudolf Ⓜ
Kloss Rudolf Ⓜ
Fischer Heinrich Ⓜ Ⓒ
Losik Otto
Wagner Richard Dr. jur.
Pater Anton
Lang Heinrich

Kadetten

Sámek Franz Ⓜ Offstellv.
Weiss Gustav Ⓜ
Schwarz Carl Ⓜ
Goldmann Theodor Ⓜ } Offstellv.
Kratochwil Franz }
Lochmann Bernhard
Hrdy Hugo
Speck Oskar
Langer Carl
Hlavča Hubert
Pavelka Artur
Oehn Julius
} Offstellv.

Theimer Joseph
Czeppl Ludwig
Dohnalik Joseph
Glaser Emil
Kreussel Irenäus
Nawratil Alfred
Rath Johann
} Offstellv.
Malik Rudolf
Glos Bohuslav
Grieswald Alois
Knappek Ottokar
Adamec Oskar
Vašák Carl
Strejček Adolf
Peterka Franz
Czermak Otto
Zbořil Stanislaus
Jülge Paul
Basel Ottokar
Vik Gustav
Wanek Gustav
Kučera Joseph
Czerny Ernst
Churý Kasimir Offstellv.
Krakowizer Ferdinand
Wagner August
Grüll Franz
Beyer Franz
Kundmann Carl
Grossmann v. Stahlborn Bernhard
Schaller Lukas
Kahlhaupt Ernst
Husák Joseph
Voigt Joseph Offstellv.

Egalisierung himmelblau (wie Nr. 4, 19 und 32), Knöpfe weiß

Digitized by Google

4.
Niederösterreichisches Infanterieregiment

Regimentsstab: Mostar

1. Batstab: Mostar 2. Mostar 3. Mostar 4. Wien

Ergänzungsbezirkskommando: Wien

Hoch- und Deutschmeister

1696 errichtet; ist seit der Errichtung in der Benennung unverändert geblieben

Inhaber waren: 1696 Franz Ludwig, Pfalzgraf bei Rhein, Herzog von Neuburg, Oberst; 1732 Klemens August, Kurfürst von Köln, Oberst; 1761 Carl, Herzog von Lothringen, FM.; 1780 Maximilian, Erzherzog, Kurfürst von Köln; 1801 Carl, Erzherzog, FM.; 1804 Anton Viktor, Erzherzog, FZM.; 1835 Maximilian Joseph d'Este, Erzherzog, FZM.; 1863—1894 Wilhelm, Erzherzog, FZM.

(Zweiter Inhaber war: von 1780—1790 Schröder, Wilhelm Freih. v., FML.)

(Zufolge Allerhöchster Genehmigung [Armee-Normalverordnungsblatt 35. Stück v. Jahre 1868] darf das Regiment anstatt der weißen Fahne [Leibfahne] die gelbe Fahne des 3. Bataillons zur Erinnerung an ruhmreiche Waffentaten, welche sich an dieselbe knüpfen — mit der Einteilung bei dem 2. Bataillon — führen)

1894 Eugen Erzherzog GdK.

Oberste { **Knopp** v. **Kirchwald** Norbert MVK. Ⓚ Ⓜ D3. Regkomdt.
Pelz v. **Felinau** Emanuel Ritt. Ⓜ Komdt. 1. Bat.

Oberstleutnants

Körber Julius v. Ⓜ D3. EB-Komdt.

Mamula Bogdan ♁ Ⓚ Ⓜ D3.

Majore

Seracin Michael Ⓜ D3. Komdt. 2. Bat.

Winkler Maximilian MVK. Ⓚ Ⓜ D3. Komdt. 4. Bat.

Moriggl Anton ♁ Ⓜ D3. Komdt. 3. Bat.

Hauptleute 1. Klasse

Stein Carl v. MVK. Ⓜ D3.
Pirker Jakob ♁ Ⓜ D3.
Kubiczek Joseph Ⓜ D3.
Kann Leopold Ⓜ D3.
Wieshofer Alois Ⓜ
Kirwitzer Albert Ⓜ D3.
Zechbauer Joseph Ⓜ D3.
Fischer v. See Hugo Ⓜ
Hä-tlein Ludwig Ⓜ
Köller Anton Ⓜ
Fock Carl Ⓜ
Boog Rudolf v. Ⓜ
Podzemny Friedrich Ⓜ (ük.) RKM.
Punzengruber Wilhelm Ⓜ

Hauptleute 2. Klasse

Zoigner Franz Ⓜ (WG)
Mitis Ferdinand Ritt. v. ♁ Ⓜ
Albrecht Theodor Ⓜ
Herforth Ferdinand Ⓜ
Zanetti Wolfgang Edl. v. Ⓜ
Müller Ignaz Ⓜ (ük.) 2. Korps Wien
Häusler Franz Ⓜ
Fitz Carl Ⓜ

Oberleutnants

Rück Rudolf Ⓜ Regadj.
Finis Carl Ⓜ
Brünnich Johann Ⓜ
Helmich Carl Ⓜ
Sussmann Anton Ⓜ
Henrich Eduard Ⓜ
Prinke Wenzel Ⓜ Batadj.
Kohl Franz Ⓜ
Reinelt Julius Ⓜ zug. RKM.
Ehmayr Ernst Ⓜ
Faber August Ⓜ Provoff.
Prokopp Albert Ⓜ
Ebert Ludwig Ⓜ
Werner Hermann Ⓜ
Dutka Oskar Ⓜ
Horak Franz Ⓜ (WG)
Martin Rudolf Ⓜ
Kern Carl Ⓜ EBOff.
Havas de Gömör Peter Ⓜ
Knapp Rudolf Ⓜ
Gotti Maximilian Ⓜ Batadj.
Piller Adolf Ⓜ
Kaiser Kamillo Ⓜ
Kubelka Albert Ⓜ
Bátori Koloman Ⓜ
Berde v. Laborfalva Gabriel Ⓜ
Vogt Waldemar Ⓜ (ük.) zug. Generalstab
Kopal Wilhelm Ⓜ

Leutnants

Tunkl v. Aschbrunn und Hohenstadt Ferdinand Freih. Ⓜ
Seidl Joseph Ⓜ
Asbóth Eduard v. Ⓜ
Paxy v. Pákos Ferdinand Ⓜ
Berger Georg Ⓜ Pionoff.
Montani Julius Ⓜ
Löbl Carl Ⓜ
Goltz August Ⓜ
Marzi Ignaz Ⓜ
Roch Edl. v. **Feleky** Julius
Buertmes Gustav
Brendl Oskar
Eperjesi Viktor
Popu Amos
Stoica Michael
Wigh Desiderius
Nusko Franz Ⓜ
Schmitt Ludwig Ⓜ Batadj.
Frohner Adolf Ⓜ EBOff.
Pavlak Johann Ⓜ
Winkelmann Carl Ⓜ
Kocourek Rudolf Ⓜ
Klein Friedrich Ⓜ Batadj.
Reichel Hugo
Günther Carl
Pfeiffer Ferdinand
Reiner Franz Edl. v.
Diettrich Edl. v. **Riedesheim** Anton
Fray Árpád

Digitized by Google

Stárka Emanuel
Zwehl Alexander v.
Zuvač Viktor
Gregor Johann
Pokorny Friedrich
Hintermayer Franz

Kadetten

Stepanek Maximilian
Metlicska Viktor
Metlicska Carl
} Offstellv.

Magazinsoffizier

Wadlasch Othmar Ⓜ Hptm. 1. Kl. Ruhestand

Auditor

Wolf Ferdinand Ⓜ Hptmaud. 2. Kl.

Militärärzte

Kittner Theodor Dr. GVK. m. Kr. Ⓜ Regarzt 1. Kl.
Pollach Joseph Dr. Ⓜ Regarzt 1. Kl.

Turšić Johann Dr. Ⓜ Regarzt 2. Kl.
Jelača Mate Dr. Regarzt 2. Kl.

Truppenrechnungsführer

Stauber Leopold Ⓚ Ⓜ Hptmrfr. 1. Kl.
Koukal Joseph Ⓜ D2. Hptmrfr. 1. Kl.
Bauer Rudolf Ⓜ D2. Leutrfr.

In der Reserve

Oberleutnants

Kubel v. Olenge Christian Freih. ⊙ Ⓜ B. O.
Medaček Rudolf Ⓜ B. O.
Forche August Ⓜ B. O.
Kubelka Emil Ⓜ B. O.
Ficker Rudolf Ⓜ B. O.
Lang Friedrich Ⓜ Ⓒ B. O.
Stransky Edl. v. Stranograd Klemens Ⓜ B. O.

Leutnants

Guttenberg Rudolf Ritt. v. Dr. jur. Ⓜ
Paris Rudolf Dr. Ⓜ
Epstein Paul Ⓜ
Syrowatka Leopold Ⓜ
Koller Ludwig Ⓜ
Kapaun Eduard Ⓜ
Riemböck Robert Ⓜ
Reichel Friedrich Ⓜ
Lorenzoni Giovanni Dr. jur. Ⓜ
Bihl Adolf Dr. jur. Ⓜ Ⓒ
Hönig Rudolf Dr. jur. Ⓜ
Kneifel Carl Ⓜ
Dübell Heinrich Ⓜ
Scherzinger Franz Ⓜ
Niklas Artur Ⓜ
Reber Richard Ⓜ Ⓒ
Stephan Emil Ⓜ
Frost Eduard Ⓜ
Kössler Franz Ⓜ Ⓒ
Kaltenbäck Leo Ⓜ
Klug Ferdinand Ⓜ
Strauch Ludwig Ⓜ
Gottwald Franz Ⓜ
Panek Artur Ⓜ
Brosik Dominik Ⓜ
Bettelheim Richard Ⓜ
Bartunek Franz Ⓜ
Infeld Theodor Ritt. v. Ⓜ
Blau Simon Ⓜ
Tichy Julius Ⓜ
Leisler August Ⓜ B. O.
Tepser Maximilian Edl. v. Ⓜ
Vavrovsky Viktor Ⓜ
Hietsch Julius Ⓜ Ⓒ
Löwe Otto Ⓜ
Hinterberger Alois Ⓜ Ⓒ
Wells h Maximilian Ⓜ
Prade August Ⓜ
Bürger Viktor Ⓜ
Zbornik Carl Ⓜ
Rauch Maximilian Ⓜ
Waltz Joseph Ⓜ
Urban Anton Ⓜ
Kaltenbach Rudolf Ⓜ
Sperk Alois Ⓜ
Weitlinger Otto Ⓜ
Klieber Mauritius Ⓜ
Neunteufel Ignaz Ⓜ
Zimmermann Friedrich
Nezweda Otto
Danzinger Engelbert
Kutschera Heinrich
Nistler Maximilian Ⓜ
Gerati Carl Ⓜ
Welzl v. Wellenheim August Ⓜ
Linhardt Friedrich Ⓜ
Wastl Heinrich

Kadetten

Blau Richard Ⓜ
Dočkal Franz Ⓜ
Lánczi Eugen Ⓜ
Mahr Leo Ⓜ
} Offstellv.
Ambrož Rudolf Ⓜ
Troszt Rudolf Ⓜ
Richter Anton Ⓜ
Welttenhiller Gustav Edl. v. Ⓜ
Strasser Oskar Ⓜ
Heller Valentin Ⓜ
Kratky Oskar Ⓜ
Höiblinger Anton Ⓜ
Held Rudolf Ⓜ
Tichy Joseph Ⓜ
Reiss Friedrich
} Offstellv.
Micheluzzi Viktor
Weissengruber Franz
Delpenbrock Alexius
Kurz Kamillo
Urban Emil
Kröcksamer Maximilian
Haring Friedrich Ⓜ
Honig Paul
Wondrak August Offstellv.
Tetzner Johann
Grasl Franz
Zegermacher Carl
Lehr Ludwig
Knöbl Oskar
Schaubmayr Franz
Stark Franz
Gelsmayer Joseph Dr. phil.
Schmiedt Rudolf

Egalisierung himmelblau (wie Nr. 3, 19 und 32), Knöpfe gelb

Digitized by Google

5.

Ungarisches Infanterieregiment

Regimentsstab: Eger (Erlau)

1. 2. Batstab: Eger (Erlau) 3. Szatmár-Németi 4. Prjepolje

Ergänzungsbezirkskommando: Szatmár-Németi

1762 als erstes Székler Grenzinfanterieregiment errichtet; 1764 neu organisiert; 1851 in ein Linieninfanterieregiment umgewandelt

1851 Liechtenstein, Eduard Fürst, FML.; 1864—1886 Ludwig II. König von Bayern; 1888—1889 Ludwig, König von Portugal und Algarvien

(Zweiter Inhaber war: von 1864—1870 Wetzlar v. Plankenstern, Gustav Freih., FML.)

(Das früher unter dieser Nummer bestandene 1. Garnisonsregiment wurde 1766 errichtet, 1808 aufgelöst und daraus das 1. und 2. Garnisonsbataillon formiert)

1889 Braumüller v. Tannbruck Theodor FZM.

Oberst u. Regkomdt. **Schwerdtner** v. **Schwertburg** Simon Ritt. Ⓚ Ⓜ D3.

Oberstleutnants

Gratzl Joseph MVK. (KD) Ⓚ Ⓜ D3. Komdt. 4. Bat.

Georgievič Ladislaus ♁ Ⓜ D3.

Spindler Carl Ⓜ D3. EB-Komdt.

Majore

Wüst Julius Ⓚ Ⓜ D3. Komdt. 1. Bat.

Obauer Edl. v. **Bannerfeld** Rudolf Ⓜ Komdt. 3. Bat.

Bonka Joseph ♁ Ⓜ D3. Komdt. 2. Bat.

Hauptleute 1. Klasse

Paul Joseph Ⓜ D3. zug. Eisenbahnbureau Generalstabes

Radda Heinrich Ⓜ D3. zug. Eisenbahnbureau Generalstabes

Eichler Emil Ⓜ

Mestrović Wilhelm Ⓜ

Fauland Leopold Ⓜ

Varjú Alexander Ⓜ D3.

Rössler Franz ♁ Ⓜ

Fleischmann Richard Ⓜ

Rottenari Joseph Ⓜ

Milanov Dušan Ⓜ

Gündisch Michael Ⓜ

Doškář Franz Ⓜ

Zahlbruckner Paul Ⓜ

Hauptleute 2. Klasse

Korom Julius Ⓜ (WG)

Molter Jakob Ⓜ

Hödl Wilibald Ⓜ

Guckler Otto Edl. v. Ⓜ

Rusz Viktor Ⓜ

Martin Carl Ⓜ

Justl Carl Ⓜ (ük.) Infkadettensch. Nagyszeben (Hermannstadt)

Haun Ludwig Ⓜ (ük.) Milgeogr. Inst.

Raith Anton Ⓜ

Brad Johann Ⓜ

Zakariás Aladár Ⓜ

Mayer Nikolaus Ⓜ

Oberleutnants

Seinfeld Moritz Ⓜ

Marlin Carl Ⓜ

Farkas Alexander Ⓜ

Meissl Carl Ritt. v. Ⓜ (ük.) Infkadettensch Liebenau

Dugantsi Viktor Ⓜ

Sommer Heinrich Ⓜ

Lujanović Božidar Ⓜ (WG)

Comensoli Eduard Ⓜ

Karly Stephan Ⓜ

Schulla Eduard Ⓜ

Steiner Carl Ⓜ

Phillipp Kurt Ⓜ

Marlin Ernst Ⓜ (ük.) Infkadettensch. Wien

Elstner Adolf Ⓜ

Vidrighin Servius Ⓜ

Sághy Wilhelm Ⓜ Provoff.

Pleplar Wenzel Ⓜ Regadj.

László v. **Kászony** und **Jakabfalva** Emmerich Ⓜ Batadj.

Münnich Alexander Ⓜ (ük.) zug. Generalstab

Mészöly Géza v. Ⓜ Pionoff.

Wermescher Friedrich Ⓜ

Drotleff Heinrich Ⓜ

Kohlmann Thomas Ⓜ

Gmach Carl Ⓜ

Pacală Aurel Ⓜ Batadj.

Steinwalter Carl Ⓜ

Brunner Felix Ⓜ

Strempl Wilhelm Ⓜ

Weifert Wilhelm Ⓜ

Cosgaria Aurel Ⓜ

Chorlé v. **Héthalom** Nikolaus Ⓜ

Jüptner Johann Ⓜ

Leutnants

Czigányi Koloman Ⓜ

Siess Alois

Cservenka Johann Ⓜ

Földényi Michael Ⓜ EBOff.

Kónya Eugen Ⓜ

Baiblerer Wilhelm Ⓜ

Pleplár Franz Ⓜ Batadj.

Barti v. **Boldogfalva** Robert Ⓜ

Zágonyi Samuel Ⓜ

Czada Viktor

Wisoky Gustav

Schmeiser Julius Batadj.

Pfeifer Anton

Erdössi Daniel

Warhanik Wilhelm

Dsida Aladár EBOff.

Heyn Hubert

Janoia Sava

Zeidner Oskar

Hoffmann Georg

Keller Koloman

Prandtstaetter v. **Prandtstaetten** Franz

Rossi Rudolf

Savu Kornelius

Fuchsberger Robert

Digitized by Google

Würth Ludwig
Boltizár de Boldogasszony Géza
Karal Božidar
Seydl Anton v.
Schreyer Eduard
Carmine Gustav
Negrey Eugen

Kadetten

Weidl Julius
Karl Joseph
Lilin Franz
} Offstellv.

Magazinsoffizier

Rziha Albert Ⓜ D3. Hptm. 1. Kl. Ruhestand

Auditor

(Vakant)

Militärärzte

Illés Emmerich Dr. Ⓜ Regarzt 1. Kl.
Szijártó Anton Dr. Ⓜ Regarzt 1. Kl.
Hruby Johann Dr. Ⓜ Regarzt. 1. Kl.
Atyński Leo Dr. Ⓜ Regarzt 2. Kl.
Gava Athanas Dr. Ⓜ Regarzt. 2. Kl.
Barcsay Koloman Dr. Regarzt 2. Kl.

Truppenrechnungsführer

Schedel Alois Ⓜ Hptmrfr. 1. Kl.
Herceg Emmerich Ⓜ D2. Obrltrfr.

In der Reserve

Oberleutnants

Uher Edmund Ⓜ B. O.
Berkovits Heinrich Ⓜ B. O.

Leutnants

Salamon Johann Ⓜ Ⓒ B. O.
Lichtenstein Ladislaus Ⓜ
Staroselsky Leopold Ⓜ
Strausz Ignaz Ⓜ
Hajdu Zoltán Ⓜ
Klimkó Alexander Ⓜ
Groszmann Eduard Ⓜ Ⓒ
Schmitt Joseph Ⓜ
Szarvas Adalbert Ⓜ
Kertész Wilhelm Ⓜ Ⓒ
Robicsek Ludwig Ⓜ
Jeney Alexander Ⓜ Ⓒ
Klein Heinrich Ⓜ
Hoffmann Jakob Ⓜ
Kun v. Barabás Joseph Dr. jur. Ⓜ
Illy Carl Ⓜ
Rihmer Bodog Ⓜ Ⓒ
Fülöp Ludwig Ⓜ
Gescheit Zoltán Ⓜ
Antoni Johann Ⓜ Ⓒ
Knoblauch Richard Ⓜ
Kovács Achatius Ⓜ Ⓒ
Gelb Moritz Ⓜ
Bakula Géza Dr. jur. Ⓜ
Dan Emil Dr. jur. Ⓜ
Sutka Paul Ⓜ Ⓒ
Rosenthal Julius Ⓜ
Vass Julius Dr. jur. Ⓜ
Fodor Emmerich Dr. jur. Ⓜ
Zólyomi Johann
Jancsó Carl
Jeszenszky v. Nagyjeszen Alexius Dr. jur.
Borsos Joseph Ⓜ
Kertész Siegmund Ⓜ
Komárómy v. Rév - Komárom Zoltán
Varga László
Wermescher Norbert

Kadetten

Lochmüller Rudolf Ⓜ
Bánhegyesi Ludwig Ⓜ
Nitsch Ludwig Ⓜ
Vajna Isidor Ⓜ
Simon Maximilian Ⓜ Dr. jur.
Glatz Joseph Ⓜ
Guttmann Andor Ⓜ
Kende Isidor Ⓜ
Honig Joseph Ⓜ
Müller Emil Ⓜ
Wippler Emil Dr. jur. Ⓜ
Mikes Joseph Ⓜ
Száraz Georg Ⓜ
Roth Eugen Ⓜ
Dick Leopold Ⓜ
Dobos Alexander Ⓜ
Schwarcz Simon Ⓜ
Posta Paul
Klein Aron Dr. jur.
Kofranek Wendelin
Gescheit Alexander
Rosenberg Emil
Bihari Franz
Boros Samuel
Pfenning Ludwig Ⓜ
} Offstellv.
Hajts Géza Ⓜ
Nagy v. Sas Emmerich Ⓜ
Halmay Adalbert
Pogány Alfred
Breuer Maximilan
Ozsváth Ludwig
Baruch Eugen
Dick Joseph
Wolff Eugen
Simai Emmerich
Kovács István
Prister Hektor
Grünwald Robert Offstellv.
Husovszky László
Tóth Koloman
Komoróczi Peter
Ádám Alexander
Nagy Alexander
Stempien Adalbert
Krause Desider
Jakab Ignaz Dr. jur.
Antalfi Michael Dr. jur.
Himmler Géza
Benkö Ludwig Dr. jur.
Koppány Mór
Sándorfi Viktor
Faragó Wilhelm
Berger Adolf
Somogyi Carl
Kron Emmerich
Szita Aladár
Szokolay Viktor
Fodor Sigismund
Wertheim Michael
Cagaš Method
Bartha Endre
Dávid Siegmund

Egalisierung rosenrot (wie Nr. 6, 13 und 97), Knöpfe gelb

Digitized by Google

6.
Ungarisches Infanterieregiment

Regimentsstab: Wien

1. Batstab: Wöllersdorf 2. Ujvidék (Neusatz) 3. Wien 4. Wien

Ergänzungsbezirkskommando: Ujvidék

1762 als zweites Székler Grenzinfanterieregiment errichtet, 1764 neu organisiert; 1851 in ein Linieninfanterieregiment umgewandelt; 1851 Coronini-Cronberg, Johann Gf., FZM.; 1880 Carl, Fürst von Rumänien

(Das früher unter dieser Nummer bestandene 2. Garnisonsregiment wurde 1767 aus Abteilungen des 1. Garnisonsregiments formiert, 1808 aufgelöst und daraus das 3. und 4. Garnisonsbataillon formiert)

1881 Carl I. König von Rumänien

Oberste
- **Kronprinz Ferdinand von Rumänien** königl. Hoheit St.O-GK. Ⓜ etc.
- **List** Emil ♁ ♁ Ⓚ Ⓜ D3. Regkomdt.
- **Wanner** Hermann Ⓚ Ⓜ D3. Komdt. 2. Bat.

Oberstleutnants

Kestřanek Paul MVK. Ⓚ Ⓜ D3.

Shakić Emil ♁ Ⓜ D3. EB-Komdt.

Gałuszka Gottlieb ♁ Ⓜ D3. Komdt. 1. Bat.

Majore

Dobanovacsky Stephan MVK. (KD) ♁ Ⓚ Ⓜ D3.

Spoljarić Franz Ⓜ D3. Komdt. 3. Bat.

Habor Franz ♁ Ⓜ D3. Komdt. 4. Bat.

Hauptleute 1. Klasse

Oppliger Carl Ⓜ D3.
Zanandrea Wilhelm Ⓜ
Winternitz Moritz Ⓜ D3.
Rothbauer Theodor Ⓜ
Pušak Joseph ♁ Ⓜ
Perknovsky Carl Ⓜ (WG)
Terbojević Wladimir Ⓜ
Klein Julius Ⓜ
Nossek Edmund ♁ Ⓜ
Horváth Géza Ⓜ
Podjuki Ernst Ⓜ
Deutsch Isidor Ⓜ

Hauptleute 2. Klasse

Wykopal Carl Ⓜ
Ventour v. Thurmau Friedrich Ⓜ
Baumgartner Carl Ⓜ
Koller Aurelian Ⓜ
Tóth do Felső-Szopor Alexander Ⓜ
Weber Alexander ♁ Ⓜ
Thallner Rudolf Ⓜ
Ullik Jaroslaus Ⓜ

Oberleutnants

Brüch Oskar Ⓜ
Sorger Joseph Ⓜ
Filipović Johann Ⓜ
Herzig Artur Ⓜ (WG)
Morawski Ludwig Ⓜ
Zegarac Svetislav Ⓜ
Zeh Humbert Ⓜ
Matok Krešimir Ⓜ
Velát Eduard Ⓜ
Böhm Gustav ♁ Ⓜ
Wallek Viktor Ⓜ
Siegmeth Julius Ⓜ
Martinović Eduard Ⓜ
Henrich Johann Ⓜ
Linczbauer Hugo Ⓜ
Demjanovich v. Baranka Desiderius Ⓜ EBOff.
Rodler Alfons Batadj.
Honsig Viktor Ⓜ Regadj.
Mocker Wilhelm Ⓜ
Kesztler Ernst Ⓜ (Gk.) zug. Generalstab
Temple Demetrius Ⓜ
Roedel Ottokar Ⓜ
Ratvay Emmerich Ⓜ
Čebular Alfred Ⓜ
Fuchs Julius Ⓜ
Zajíček Joseph Ⓜ Provoff.
Schwarzleitner Artur Ⓜ
Turčić Wladimir Ⓜ
Jarolimek Ägidius Ⓜ Batadj.
Vajda Julius Ⓜ
Maikus Emil Ⓜ
Ressel Béla Ⓜ EBOff.
Tabaczyński Johann Ⓜ
Platzer Friedrich Ⓜ Batadj.

Leutnants

Ferrant Ernst Pionoff.
Partl Franz Batadj.
Stréda Eugen Ⓜ
Szendij Koloman Ⓜ
Röhling Nikolaus Ⓜ
Beer Rudolf Ⓜ
Korbusz Eduard Edl. v. Ⓜ
Glückselig Leopold
Rodler Georg
Žurek Carl
Wenečky Georg
Tasch Wilhelm
Dietzgen Alexander Ⓜ
Rost Alfred
Rüling Richard v.
Dosoudil Joseph
Koller Emanuel
Kocourek Friedrich
Weiss Heinrich
Sindlár Bartholomäus
Sorescu Mircean
Hontschik Theodor
Seidl Emil
Mravinac Georg
Schaffrann Emmerich
Marek Zdenko

Digitized by Google

Kadetten

Piotrowski Vitold
Preisinger-Sedlaczek Artur
Gavrilović Duschan
Kirchner Richard
Šiftár Joseph
Wanner Ernst
Soresco Ovidius
Fürst Eugen

} Offstellv.

Magazinsoffizier

Čormarković Samuel Ⓜ Hptm. 1. Kl. Ruhestand

Auditor

Vorliček Wenzel Dr. jur. Ⓜ Hptmaud. 1. Kl.

Militärärzte

Grigorievics Dušan Dr. GVK. m. Kr. Ⓜ Regarzt 1. Kl.
Fischl Julius Dr. Ⓜ Regarzt 1. Kl.
Trojatczek Hugo Dr. Ⓜ Regarzt 2. Kl.
Odstrčil Jaroslav Dr. Oberarzt

Truppenrechnungsführer

Mann Joseph Ⓚ Ⓜ Hptmrfr. 1. Kl.
Božičko Johann Ⓜ D2. Leutrfr.
Stetkiewicz Armin Ritt. v. Ⓜ D2. Leutrfr.

In der Reserve

Oberleutnant

Radoychich Oskar Ⓜ B. O.

Leutnants

Pfundner Hermann Dr. jur. Ⓜ
Falkner Anselm Dr. Ⓜ
Selbacher Hermann Ⓜ
Sibalszky Koloman Ⓜ
Brichta Emil Ⓜ
Springer Gustav Ⓜ
Stöhr Carl Ⓜ
Folber Johann Ⓜ
Winglmeyr Emmerich Ⓜ
Schweighofer Johann Ⓜ
Sandberger Friedrich Ⓜ
Armut Samuel Ⓜ
Bruche Carl Ⓜ Ⓒ
Szvetenay Franz Ⓜ
Kratochwil Franz Ⓜ
Klepetař Bertold Ⓜ
Hietler Johann Ⓜ
Panuska Ottokar Ⓜ
Ernst Emil Ⓜ
Miklós Moritz Ⓜ
Szécsi Iwan Ⓜ
Blume Heinrich Ⓜ
Szalay v. Tinodi Koloman Ⓜ
Micsatek Ludwig Dr. jur. Ⓜ
Illics Peter Ⓜ
Weiner Ludwig Ⓜ
Radivojević Duschan Ⓜ
Oprean Georg Ⓜ
Freund Siegfried Ⓜ
Rupprecht Johann Ⓜ
Ott Carl Ⓜ
Hočevar Kuno Ⓜ
Zajec Rudolf Ⓜ
Judt Carl Ⓜ
Grossmann Carl Ⓜ
Schwarcz Adalbert Ⓜ
Simon Rudolf Ⓜ
Lazić Zivojin
Konrad Heinrich Ⓜ
Bäbler Balthasar
Martinovits Andreas Dr. jur.
Pazár Desiderius Dr. jur. Ⓜ
Balzer Rudolf
Stejskal Otto Dr. jur.

Kadetten

Sigmond Johann Ⓜ
Pultar Viktor Ⓜ
Mattweber Silvester Ⓜ Ⓒ
Petrov Jovan Ⓜ
Popov Milan Ⓜ

} Offstellv.

Krausz Abraham Ⓜ
Bicha Michael Ⓜ Offstellv.
Birać Duschan
Füke Alexander
Manyik Joseph
Tepliczky Árpád
Tyurity recte Tyuriczky David
Simándy Stephan
Csolikovits Emmerich
Vajda Zoltán
Tasch Joseph

} Offstellv.

Benkó Johann
Just Michael
Ehrenreich Andreas
Rákosi Hermann
Glück Eugen
Langer Georg
Holló Alexander
Dobos Samuel
Schönberger Heinrich
Stovicsek Franz
Korik Ludwig
Sugár Edmund
Perl Theodor
Franz Joseph Dr. jur.
Herzfeld Aladár
László Alexander
Pajor Ernst Dr. jur.
Erber Edmund
Bendtner Jenö
Schulz Moritz
Morti Ludwig
Vlád Johann
Vékony Gabriel
Schmidt Adalbert
Wensky Ferdinand
Meitner Árpád
Holstein Rudolf
Lénart Ludwig
Mezei Joseph
Zaitvay Joseph
Singer Valentin
Stefaits Julius
Glaser Rudolf
Steinhaus Géza
Folkmann Géza
Kadár Gustav
Wolff Dezsö
Schön Alexander
Auer Paul
Jaszai Eugen
Varga Georg
Kux Gustav
Démann Jenö

Egalisierung rosenrot (wie Nr. 5, 13 und 97), Knöpfe weiß

Digitized by Google

7.

Kärntnerisches Infanterieregiment

Regimentsstab: Graz

1. Batstab: Graz 2. Klagenfurt 3. Graz 4. Graz

Ergänzungsbezirkskommando: Klagenfurt

1691 errichtet, Öttingen-Baldern, Notger Wilhelm Gf., GFWM.; 1691 Pfeffershofen, Johann Ferdinand Freih. v., FZM.; 1706 Neipperg, Eberhard Friedrich Gf., FM.; 1717, Neipperg, Reinhard Wilhelm Gf., FM.; 1774 Harrach, Franz Xaver Gf., FML.; 1783 Schröder, Carl Friedrich Freih. v., FML.; 1809 Ferdinand, Großherzog von Würzburg; 1814 Großherzog von Toscana, FM.; 1824 Lattermann, Christoph Freih. v., FM.; 1835 Prohaska von Guelphenburg, Franz Adolf Freih., GdK.; 1862 Maroičić di Madonna del Monte, Joseph Freih., FZM.; 1883—1887 Dahlen von Orlaburg, Hermann Freih., FZM.

(Zweiter Inhaber war: von 1809—1824 Lattermann, Christoph Freih. v., FZM.)

1888 Khevenhüller v. Aichelburg auf Frankenburg Ludwig Andreas Gf. FM.

(† zu Wien am 26. Jänner 1744)

(Das Regiment hat diesen Namen auf immerwährende Zeiten zu führen)

Oberst u. Regkomdt. **Reitz** Edl. v. **Reitzenegg** Viktor FJO-R. MVK. (KD) Ⓚ Ⓜ D3.

Oberstleutnants

Mrazek Stephan Ⓚ Ⓜ D3. EBKomdt.

Maciąga Joseph Ⓜ D3. Komdt. 1. Bat.

Majore

Hauser Maximilian Ⓚ Ⓜ D3.

Suchanek Adam Ⓜ D3. Komdt. 3. Bat.

Zimmermann Gustav Ⓚ Ⓜ D3. Komdt. 2. Bat.

Woschilda Ferdinand MVK. Ⓜ Komdt. 4. Bat.

Hauptleute 1. Klasse

Heinrich Julius Ⓚ Ⓜ D3.
Köckh Adolf Ⓜ
Stricker Joseph Ⓜ D3.
Schüler Alfred Ⓜ
Maschke Wilhelm Edl. v. Ⓜ
Ertl Maximilian Ⓜ
Sfederamit Carl Ⓜ
Koozorowski Adam Ⓜ
Kapitola Ferdinand Ⓜ
Duchodny Eduard Ⓜ
Gräbner Joseph Ⓜ
Schrömmer Carl Ⓜ
Wiener Wilhelm Ⓜ

Hauptleute 2. Klasse

Benesch Paul Ritt. v. Ⓜ
Schuschnigg Viktor Edl. v. Ⓜ
Rosa Maximilian Ⓜ
Mihalló Boguslav Ritt. v. Ⓜ
Schreyer Otto Ⓜ
Ružičić Edl. v. **Sanadol** Nikolaus Ⓜ

Oberleutnants

Gradl Emanuel Ⓜ
Sommeregger Hugo Ⓜ
Grossauer Johann Ⓜ
Porias Carl Ⓜ
Heim Othmar Ⓜ Regadj.
Wittek v. **Salzberg** Johann Ⓜ
Sommeregger Rudolf Ⓜ
Neuhaus et St. Mauro Friedrich Gf. Ⓜ
Marin Eugen Ⓜ
Löhner Moritz Ⓜ
Mark v. **Traisenthal** Franz Ⓜ Batadj.
Ochsenheimer Ferdinand Edl. v. Ⓜ Batadj.
Kautzky Felix Ⓜ
Schludermann Emil Ritt. v. Ⓜ
Thavonat Adolf Ritt. v. Ⓜ
Kozlovac Johann Ⓜ
Vik Joseph Ⓜ
Rozdól Emil Ⓜ
Sbarcea Theodor Ⓜ EBOff.
Nježić Carl Ⓜ
Fritsch Wilhelm Edl. v. Ⓜ (ük.) zug. Generalstab
Haberl Johann Ⓜ Pionoff.
Poestion Joseph Ⓜ
Christalnig zu Gillizstein Alexander Gf. v. Ⓜ (ük.) zug. Generalstab
Steiner Robert Ritt. v. Ⓜ
Busson Walter Ⓜ Batadj.
Pribičević Milan Ⓜ
Wüstefeld Eugen Ⓜ
Moser Gustav Ⓜ EBOff.
Verić Wladimir Ⓜ Batadj.
Spáleny Friedrich Ⓜ

Leutnants

Nischelwitzer Oswald
Engelsheimb Hermann v. Ⓜ
Konschegg Friedrich
Holub Emil Ⓜ
Laufberger Ferdinand Ⓜ
Vlasaty Anton Ⓜ Provoff.
Jerikoglu Georg Ⓜ
Voglmayr Otto
Kührner Julius
Stuchly Richard
Huber Heinrich
Schrott Rudolf Ritt. v.
Babić Johann
Christalnig zu Gillizstein Alfred Gf. v.
Kovačević Duschan
Péterffy Edmund
Schmidt-Brankovich Adolf

Digitized by Google

Onheiser Friedrich
Visky Franz
Huber Franz
Erti Maximilian
Kratzer Johann
Hirti Franz
Micheller Andreas
Schatek Albert
Rheinfelder Heribert
Bradács Friedrich
Fröhlich Joseph
Vik Alois
Schotsch Heinrich

Kadetten

Steinböck Eberhard
Sonnewend Rudolf
Rauch Felix
Scholz Carl
Scholz Heinrich
Zarli Rudolf

} Offstellv.

Magazinsoffizier

Gottschling Adolf Ⓜ Obrlt. Armeestand

Auditor

Ritter Carl Ⓜ Obritaud.

Militärärzte

Treiber Joseph Dr. Ⓜ Regarzt 1. Kl.
Honrich Franz Dr. Ⓜ Regarzt 2. Kl.
Kohlfürst Oskar Dr. Oberarzt

Truppenrechnungsführer

Ferian Stephan Ⓜ Hptmrfr. 1. Kl.
Mucha Ignaz Ⓜ Dz. Leutrfr.

In der Reserve

Leutnants

Wölwich Viktor Ⓜ
Walcher Andreas Ⓜ
Moses Bernhard Ⓜ
Neumayer Joseph Ⓜ
Michori Albert Ⓜ
Persche Ludwig Ⓜ
Elsbacher Heinrich Ⓜ
Teltschik Johann Ⓜ
Ziegler Joseph Ⓜ
Kirpal Joseph Ⓜ
Legat Anton Ⓜ
Holik Franz Ⓜ
Werluschnig Johann Ⓜ
Stelzig Ernst Ⓜ
Tunner August Ⓜ
Koffler Albert Ⓜ
Schrey Franz Ⓜ Ⓒ
Jaworowski Ladislaus Ⓜ Ⓒ
Drabesch Georg Ⓜ
Hirschmann Joseph Ⓜ Ⓒ
Klempler Friedrich Ⓜ
Lorenz Alois
Hoffmann Franz Ⓜ
Medwed Joseph Ⓜ
Farkas Vinzenz (jun.) Ⓜ
Tauber Franz Ⓜ
Pichler Adolf Dr. jur.
Vogl Adalbert B. O.
Freiheim Max
Gramer Joseph Dr. jur. Ⓜ
Marko Markus Ⓜ
Geissler Viktor Ⓜ
Stecher Othmar Ⓜ
Braun Carl Ⓜ

Skubec Viktor Ⓜ
Klaus Johann
Šimaček Zdenko
Hadwiger Alois
Helmberger Joseph Dr. jur. Ⓜ
Schwarz Johann
Berger Ernst
Lohr Erwin
Kammerlander Franz
Rausch Franz

Kadetten

Schwarz Carl Ⓜ
Ganser Hermann Ⓜ
Trenk Joseph Ⓜ Ⓒ
Canstein Robert Freih. v. Dr. jur. Ⓜ Ⓒ
Mauer Engelbert Ⓜ
Gschiel Friedrich
Lorenzoni Joseph
Förster Arnold
Varró Béla
Lupatini Girolamo Dr. jur.
Grasenick Paul
Pollak Max
Griendl Joseph
Rath Maximilian
Hibler Rudolf v.
Schneider Anton
Watzek Rudolf
Uray Hugo
Odörfer Wilhelm
Kamerer Ernst
Reiner Joseph
Sommer Rudolf

} Offstellv.

Brandl Johann
Fischer Herbert
Fischer Ludwig Ⓜ
Winter Richard
Terglav Paul
Hesse August
Kohm Anton
Blechschmid Adalbert
Liebhardt Martin
Riedl Wilhelm
Spiess Joseph
Rosina August
Dušek Carl
Murath Eugen
Hoffmann Oskar
Perles Artur
Klebelsberg Joseph v.
Fasching Joseph
Anderl Adolf
Worsche Franz
Schaar Johann Offstellv.
Wutte Viktor
Robathin Robert
Ziegler Edmund
Gödel Konrad
Stalzer Joseph
Zschock Robert
Weilik Albert
Gartigruber Leopold
Reibenschuh Otto
Steller Ignaz
Schuen Johann
Wonisch Franz
Hainschegg Adolf
Hütter Carl

Egalisierung dunkelbraun (wie Nr. 12, 83 und 99), Knöpfe weiß

Digitized by Google

8.
Mährisches Infanterieregiment

Regimentsstab: Wien

1. Batstab: Wien 2. Brünn 3. Wien 4. Wien

Ergänzungsbezirkskommando: Brünn

1642 errichtet, Schifer, Alexander Freih. v., Oberst; 1646 Knöring, Johann Bernhard v., Oberst; 1647 Starhemberg, Johann Reichard Gf. v., FML.; 1661 Pio di Savoya, Herbert Marchese, FZM.; 1676 Arco, Prosper Gf. v., FZM.; 1679 Starhemberg, Maximilian Laurenz Gf. v., FM.; 1689 Chizzola, Johann Baptist, Oberst; 1691 Lapaczek, Leonhard Alexander Freih. v., GFWM.; 1700 Pálffy ab Erdöd, Nikolaus Gf., FM.; 1732 Sachsen-Hildburghausen, Joseph Friedrich Prinz zu, FM.; 1787 Pallavicini, Carl Gf., GM.; 1790 Huff, Carl Freih. v., FML.; 1801 Ludwig Joseph, Erzherzog, FZM.; 1865 Gerstner, Joseph Freih. v., FML.; 1870 Jacobs v. Kantstein, Friedrich Freih., FZM.; 1877—1889 Abele, Vinzenz Freih. v., FZM.

(Zweite Inhaber waren: von 1801—1815 Minkwitz, Ferdinand Freih. v., FML.; von 1815—1831 Stutterheim, Joseph Freih. v., FML.; von 1831—1834 Schwarzer v. Hohenbruck, Joseph Freih., FML.; von 1834—1846 Schneider v. Arno, Carl Freih., FML.; von 1846—1856 Gerhardi, Ignaz v., FZM.; von 1856—1865 Gerstner, Joseph Freih. v., FML.)

1890 Carl Stephan Erzherzog Vizeadmiral

Oberste
- **Bastl** Maximilian EKO-R. 3. Ⓜ D3. Regkomdt.
- **Kogutowicz** Carl MVK. Ⓜ D3.
- **Smieth** Anton Ⓚ Ⓜ D3. Komdt. 3. Bat.

Oberstleutnant

Wodniansky v. Wildenfeld Friedrich Freih. Ⓜ D3. Komdt. 2. Bat.

Majore

Dürrigl Carl MVK. Ⓚ Ⓜ D3. EBKomdt.

Schwabe Franz Ⓚ Ⓜ D3. Komdt. 4. Bat.

Steiner Rudolf Ⓚ Ⓜ D3. Komdt. 1. Bat.

Hauptleute 1. Klasse

Moučka Johann Ⓜ

Wolny Julius Ⓜ

Wokoun Carl Ⓜ

Žitek Johann Ⓚ Ⓜ D3.

Forstner Ernst Ⓜ D3.

Krön Richard Ⓜ

Hominski Rudolf Ⓜ

Watterich Albert Ⓜ

Sponner Johann Ⓜ

Strohmer Carl Ⓜ

Jung Carl Ⓜ (ük.) MilO-Reatsch.

Baranowski Ladislaus Ⓜ (WG)

Fleischer Hermann Ⓜ

Bubnik Joseph Ⓜ

Machalicky Zdenko Ⓜ

Lempruch Johann Freih. v. Ⓜ

Hauptleute 2. Klasse

Lauschek Carl Ⓜ

Rischanek Rudolf Ⓜ

Steinpach Richard Ⓜ

Pospišil Joseph Ⓜ (ük.) Inf-kadettensch. Kamenitz

Gutter Raimund Ⓜ

Senft Joseph Ⓜ

Oberleutnants

Schlesinger Carl Ⓜ

Schönaich Anton Ⓜ

Kincel Heinrich Ⓜ (ük.) Milgeogr. Inst.

Maczak v. Ottenburg Alexander Ⓜ (WG)

Ptaczek Edl. v. **Pirkstein** Otto Ⓜ

Maly Bohumil Ⓜ

Koczian Rudolf Ⓜ

Kunitz Friedrich Ⓜ

Porias Friedrich Ⓜ Regadj.

Raynoschek Emil Ⓜ Batadj.

Šajatović Emil Ⓜ

Hausser Carl Ⓜ

Hausser Alexander Ⓜ

Weiler Ferdinand Ⓜ

Kerpl Artur Ⓜ

Kowarz Heinrich Ⓜ Batadj.

Paravicini Carl Ⓜ Provoff.

Kunczar Carl Ⓜ (WG)

Ramer Johann Ⓜ

Knotz Joseph Ⓜ

Wraschtil Wilhelm Ⓜ

Berger Leo Ritt. v. Ⓜ (ük.) zug. Generalstab

Čermak Jarolim Ⓜ EBOff.

Kostendt Adolf Ⓜ

Morokutti Joseph Ⓜ (ük.) Milgeogr. Inst.

Lichtblau Rudolf Ⓜ Batadj.

Bischoff Friedrich Ⓜ

Christ Viktor Ⓜ

Dietrich Walter Ⓜ

Schneider Edl. v. **Manns-Au** Oskar Ⓜ

Machotka Klemens Ritt. v. Ⓜ

Liszai Stephan Ⓜ

Robiek Carl Ⓜ

Rziha Rudolf Ⓜ

Kanduscher Eduard Ⓜ

Leutnants

Schröder Bruno Ⓜ

Messler Friedrich Ⓜ

Bleyle Wilhelm Ritt. v. Ⓜ

Röhrs Adolf Ⓜ

Tazoll Emil GVK. Ⓜ

Ludwig Maximilian Ⓜ

Langer Otto Ⓜ

Wendling Hermann Ⓜ

Berger Felix Ritt. v. Batadj.

Kober Franz

Brandl Bruno Pionoff.

Pollach Gustav Ⓜ

Kšir Ferdinand Ⓜ EBOff.

Maischeider Matthias Ⓜ (ük.) zug. k. k. Gendarmerie

Digitized by Google

Schilhanek Alfred
Schuch Joseph
Enzmann Ferdinand
Prochó Oskar
Schlarbaum Carl
Witek Franz
Raynoschek Viktor
Steiner Heinrich
Obhlidal Leopold
Linió Vinzenz
Fischböck Egon
Held Roland
Masslozek Paul
Arenstorff Aristides Ritt. v.
Schröder Armin
Silberstein Gustav (beurl.)

Kadetten

Baróthy v. Baróth Eugen
Strañak Anton
Wimětal Joseph
Schwenzner Adolf
Schnagl Carl
Schwöder Otto
Banfield Ferdinand
Loos Oswald
Arenstorff Kurt Ritt. v.
Čermak Johann

} Offstellv.

Magazinsoffizier

Oppenheimer Franz Ⓜ Hptm. 1. Kl. Ruhestand

Auditor

Jilek Emil Ⓜ Hptmaud. 1. Kl.

Militärärzte

Schneider Johann Dr. Ⓜ Regarzt 1. Kl.
Czesany Franz Edl. v. Dr. Ⓜ Regarzt 1 Kl.
Pollak Richard Dr. Ⓜ Regarzt 2. Kl.

Truppenrechnungsführer

Münz Jakob Ⓚ Ⓜ D2. Obrltrfr.
Scheffel Paul Ⓜ D2. Leutrfr.
Kolbesen Anton Ⓜ D2. Leutrfr.

In der Reserve

Oberleutnants

Stadler Bertold Ⓜ B. O.
Schandl Rudolf Ⓜ B. O.

Leutnants

Lawitschka Rudolf Ⓜ B. O.
Předeschlý Matthias Ⓜ Ⓒ
Sallmann Carl Ⓜ Ⓒ
Steinbrecher Friedrich Ⓜ
Legner Anton Ⓜ Ⓒ
Blanka Robert Ⓜ
Kostka Oskar Ⓜ Ⓒ
Strakele Viktor Ⓜ
Czada Gustav Ⓜ
Santo-Passo Otto Ⓜ
Žundalek Heinrich Ⓜ Ⓒ
Dobrowolny Carl Ⓜ
Karmasin Franz Ⓜ Ⓒ
Kubitschek Rudolf Ⓜ
Göbel Wilibald Ⓜ
Ruber Ignaz Edl. v. Ⓜ
Goldberg Hugo Dr. jur. Ⓜ Ⓒ
Schierl Alfred Ⓜ
Spaček Johann Ⓜ
Pawelka Carl Ⓜ Ⓒ
Tichaček Joseph Ⓜ
Wahlberg Wilhelm Ⓜ
Koloc Jaroslav Ⓜ Ⓒ
Friess Adolf Ⓜ
Prosinger Hubert Ⓜ
Heger Raimund Ⓜ
Kaller Franz Ⓜ
Anger Joseph Ⓜ
Hradetzky Viktor Ⓜ
Fuchs Franz Ⓜ
Prošek Wenzel Ⓜ
Jeřabek Joseph Ⓜ
Suchý Vinzenz Ⓜ
Schlöger Heinrich Ⓜ
Prokop Carl Ⓜ
Pazderka Bohumir Ⓜ Ⓒ
Woelz Anton Ⓜ
Auer Carl Ⓜ
Herbatschek Maximilian Ⓜ
Tomeš Carl Ⓜ
Zehl Friedrich
Hauser Maximilian Dr. phil.
Pitka Franz
Kühnelt Hugo
Strobl Anton
Kuderna Felix
Fritz Alfred
Wunderer Carl
Schönhof Egon

Kadetten

Čermak Carl Ⓜ
Lorenz Ferdinand Ⓜ

} Offstellv.

Oertel Franz Ⓜ
Schleszl Joseph Ⓜ
Trapl Leopold Ⓜ
Stříž Johann Ⓜ Ⓒ
Brass Otto Ⓜ
Kohm Julius Ⓜ
Bettelheim Alexander Ⓜ
Moczár Andor Ⓜ
Pleil Oskar Ⓜ

} Offstellv.

Himmel Carl Ⓜ
Wahle Viktor Ⓜ
Kos Franz Ⓜ Ⓒ
Müller Joseph

} Offstellv.

Tronner Carl Ⓜ
Plowarczy Joseph Ⓜ
Přemyslovsky Franz Ⓜ

} Offstellv.

Porias Hans Ⓜ
Zwierzina Viktor Ⓜ
Weiss Franz
Hanuš Ottokar
Kaar Gottfried
Čížek Carl
Hejtmánek Johann
Hüttmann Rudolf

} Offstellv.

Valenta Friedrich
Richter Franz
Jakubuv Wenzel
Popper Ludwig
Závodni Heinrich
Novák Rudolf
Hainbach Julius
Michel Heinrich
Burger Alois
Friedrich Jaroslav
Herz Leo
Kupsa Carl Ⓒ Offstellv.
Zachoval Johann
Hlawiczka Emmerich
Jahnel Johann
Archer Johann
Klozner Ladislaus
Feuchtinger Joseph Dr. jur.
Piesche Carl
Maierhofer Franz

} Offstellv.

Feigl Egon
Richter Rudolf
Neustädtl Albert
Hengelmüller Alfred
Köhler Artur
Umbauer Joseph

Egalisierung grasgrün (wie Nr. 28, 61 und 62), Knöpfe gelb

(Gedruckt am 10. Dezember 1903)

Digitized by Google

9.
Galizisches Infanterieregiment

Regimentsstab: Przemyśl

1. Batstab: Przemyśl 2. Stryj 3. Przemyśl 4. Przemyśl

Ergänzungsbezirkskommando: Stryj

1725 aus in kaiserliche Dienste übernommenen niederländischen Nationalregimentern formiert. Los-Rios, Franz Marq., FM.; 1775 Clerfayt de Croix, Franz Sebastian Carl Gf., FM.; 1802 Czartoryski-Sangusco, Adam Fürst, FM.; 1825 Bentheim-Steinfurt, Wilhelm Friedrich Fürst, FML.; 1839 Hartmann-Klarstein, Prokop Gf., FZM.; 1869 Mertens, Carl Freih. v., FZM.; 1874—1888 Packenj v. Kilstädten, Friedrich Freih., FZM.

1888 Clerfayt de Croix Carl Joseph Gf. FM.

(† zu Wien den 21. Juli 1798)

(Das Regiment hat diesen Namen auf immerwährende Zeiten zu führen)

Oberste { **Daublebsky v. Sterneck zu Ehrenstein** Carl Freih. EKO-R. 3. Ⓚ Ⓜ D3. Regkomdt.
Schreyer Richard MVK. Ⓜ

Oberstleutnants

Plass Heinrich MVK. Ⓚ Ⓜ D3. Komdt. 2. Bat.
Haslinger Friedrich Ⓚ Ⓜ D3. EBKomdt.
Schreitter v. Schwarzenfeld Franz Ritt. Ⓜ D3. Komdt. 3. Bat.

Majore

Andrian Felix MVK. Ⓚ Ⓜ D3. (ük.) Komdt. Infkadettensch. Königsfeld
Hroch Vinzenz Ⓜ D3. Komdt. 4. Bat.
Zezula Joseph MVK. Ⓜ D3. Komdt. 1. Bat.

Hauptleute 1. Klasse

Přikryl Joseph Ⓜ (WG)
Stoll Carl Ⓚ Ⓜ D3.
Krček Joseph Ⓜ D3.
Funduk Peter Ⓚ Ⓜ D3.
Wallner Franz Ⓜ D3.
Moser-Seeland Franz Ⓚ Ⓜ D3.
Honsik Emil Ⓜ D3.
Kosch Ignaz Ⓜ D3.
Ambros Heinrich Ⓜ
Polak v. Zdiradov Edgar Ⓜ
Bartunek Joseph Ⓜ
Traunsteiner Maximilian Ⓜ
Ostrowski Ludwig Ⓜ
Gorecki Miecislaus Ⓜ
Jüttner Alois Ⓜ

Hauptleute 2. Klasse

Hussa Richard Ⓜ
Salaschek Joseph Ⓜ
Herold v. Stoda Wenzel Ⓜ
Kroupa Carl Ⓜ (ük.) MilÜRealschule Kassa (Kaschau)
Gyurits v. Vitesz-Sokolgrada Theodor Freih. Ⓜ
Klusaček Carl Ⓜ
Veselý Carl Ⓜ (ük.) bh. Gendkorps

Oberleutnants

Spannbauer Kamillo Ⓜ Regadj.
Schmeiser Rudolf Ⓜ
Hübner Adolf Ⓜ EBOff.
Jeraček Emanuel Ⓜ (ük.) zug. Generalstab
Veitmann August Ⓜ (ük.) MilÜRealsch. Kismarton (Eisenstadt)
Burger Joseph Ⓜ
Hauke Richard Ⓜ (ük.) Kriegsarchiv
Frum Carl Ⓜ Batadj.
Večernik Friedrich Ⓜ
Černil Bruno Ⓜ
Rödl Joseph Ⓜ
Hacker Erwin Ⓜ
Hoffmann Franz Ⓜ
Weber Franz Ⓜ
Brosch Ernst Ⓜ
Zels Johann Ⓜ (ük.) zug. Generalstab
Wyhnanek Erwin Ⓜ
Brázda Oskar Ⓜ
Schmidberger Ernst Ⓜ
Grum Heinrich Ⓜ
Pilz Eligius Ⓜ
Wüst Joseph Ⓜ Batadj.
Hondl Emil Ⓜ
Eisenbock Joseph Ⓜ EBOff.
Simon Rudolf Ⓜ
Loy v. Sternschwert Hermann Ⓜ Batadj.

Leutnants

Gold Raimund Ⓜ Provoff.
Seidel Joseph Ⓜ
Rzieb Heinrich
Duschek Philipp
Petritsch Otto Ⓜ Batadj.
Kühnel Artur Ⓜ
Zelenka Rudolf Ⓜ Pionoff.
Tomowicz Johann Ⓜ
Kratschmann Julius Ⓜ
Ungermann Adalbert Ⓜ
Nischer v. Falkenhof Ernst Ritt.
Peónik Carl
Schreyer Eugen
Topitsch Emil
König Johann
Smolka Oskar
Krems Otto
Ritz Viktor
Geier Friedrich
Naske Jaroslav
Weiser Raimund
Raynoschek Richard
Kumpert Carl
Gebauer Wilhelm
Schleihabl Franz
Lorenz Emil

Digitized by Google

Knab Anton
Ziegler Joseph
Hildebrandt Robert
Golling Friedrich
Hrbensky Eugen
Lenart Franz

Kadetten

Szirovatka Franz
Brix Johann
Benedikt Wenzel
Baumgärtner Heinrich
Urban Hugo
} Offstellv.

Hinke Artur
Posmuşian Johann
Bujor Basilius
Gruszkiewicz Marian
Kozlowski Johann
Mühlbauer Ernst
} Offstellv.

Magazinsoffizier

Chimani Ernst Ⓜ Obrlt. Armeestand

Auditor

Holly Joseph Ⓜ Hptmaud. 2. Kl.

Militärärzte

Rump Heinrich Dr. GVK. m. Kr. Ⓜ Regarzt 1. Kl.
Nejtek Joseph Dr. Ⓜ Regarzt 1. Kl.
Schlinzig Wilhelm Dr. Oberarzt

Truppenrechnungsführer

Pazdirek Joseph Ⓜ Hptmrfr. 1. Kl.
Horvát Franz Ⓚ Ⓜ Obrltrfr.

In der Reserve

Oberleutnants

Kilbert Franz Ⓜ B. O.
Fischer Heinrich Ⓜ B. O.
Schuster Georg Ⓜ B. O.
Wieser zu Ehrenhoffen auf Sonnenberg Leopold Ritt. v. Ⓜ B. O.

Leutenants

Kuncewicz Isidor Ⓜ B. O.
Weigl Eduard Ⓜ
Daniel Emanuel Ⓜ
Čap Carl Ⓜ
Maier Arnold Ⓜ
Göttinger Ludwig Ⓜ
Switawsky Franz Ⓜ
Ebert-Schubert Rudolf Ⓜ
Soutor Carl Ⓜ
Altmann Anton Ⓜ
Přehnal Joseph Ⓜ
Fina Johann Ⓜ
Nawratil Wladimir Ⓜ
Edleditsch Franz Ⓜ
Esselbach Heinrich Ⓜ
Lindner Ludwig Ⓜ
Fritsch Artur Ⓜ
Mayer Carl Ⓜ
Mark Johann Ⓜ
Rybníček Franz Ⓜ
Jellinek Friedrich Ⓜ
Köhler Franz Ⓜ
Schubert Rafael Ⓜ
Stránský Alfred Ⓜ
Frank Julius Ⓜ
Drucker Richard Ⓜ
Merker Adolf Ⓜ

Hanaček Emil Ⓜ
Matoušek Gottlieb Ⓜ
Bikar Milan Ⓜ Ⓒ
Bruckmühler Johann Ⓜ
Hübner Heinrich Ⓜ
Peitsárszky Rudolf Ⓜ
Červinka Alois Ⓜ
Obešlo Jaroslaus Ⓜ
Wagner Franz
Dobringer Johann
Glessig Artur
Otto Franz
Troszkiewicz Anton Ⓜ
Waldmann Isaak Ⓜ
Frieser Adolf Ⓜ
Neumann Joseph Ⓜ
Lubinsky Johann Ⓜ
Niewiadomski v. Prus Marian Ritt.
Noworyta Johann

Kadetten

Hauska Ottokar Ⓜ
Mikulaschek Carl Ⓜ
Smalawski v. Pilava Stanislaus Ritt. Ⓜ
Major Friedrich Ⓜ
Skulski Eugen Ⓜ
Orobkiewicz Ladislaus Ⓜ
Csiszár Andreas Ⓜ
} Offstellv.
Halász Hermann Ⓜ
Lenk Rudolf Ⓜ Offstellv.
Kortmányi Emil Ⓜ
Martin Gustav Ⓜ
Długosz Česlaus Ⓜ
} Offstellv.
Frey Felix
Scharnbeck Joseph

Stark Michael
Szalay Carl
Gärtner Ernst
Voříšek Ferdinand Ⓜ
Ženíšek Egon
Ullmann Ludwig
Hofmann Alfred
Junk Heinrich
Neugebauer Joseph
Adler Robert
Jičinsky Anton
Horák Rudolf
Fantyš Rudolf
Andrée Adalbert
Ambach Abraham
Giżowski Roman
Prymak Theodor
Frydlewicz Franz
Bernfeld Nathan
Ziffer Emil
Drexler Ludwig Dr. jur.
Janowsky Otto
Mleinik Nikolaus
Dumin Johann
Dubiel Joseph
Podhradský Anton
Fixl Ferdinand
Dorschner Joseph
Frenkel Osias
Ulehla Rudolf
Sykora Joseph
Degrassi Johann
Küttner Heinrich
Ziffer Otto
Šebesta Carl
Schwarz Rudolf

Egalisierung apfelgrün (wie Nr. 54, 79 und 85), Knöpfe gelb

Digitized by Google

10.
Galizisches Infanterieregiment

Regimentsstab: Jaroslau

1. Batstab: Radymno 2. Przemyśl 3. Jaroslau 4. Jaroslau

Ergänzungsbezirkskommando: Przemyśl

1715 errichtet, Württemberg, Heinrich Friedrich Prinz, FML.; 1717 Württemberg, Ludwig Prinz, FZM.; 1734 Lindemann Freih. v. Lindesheimb, Georg Anton, FML.; 1740 Braunschweig-Wolfenbüttel, Ernst Ludwig Prinz zu, FM.; 1790 Kheul, Carl Freih. v., FML.; 1802 Anspach und Bayreuth, Christian Friedrich Markgraf, GM.; 1806 Mittrowsky, Anton Freih. v., FML.; 1809 Reisky v. Dubnitz, Franz Freih., FML.; 1817 Mazzucholli, Alois Gf., FZM.; 1869—1887 Handel, Heinrich Freih. v., FZM.

1888 Oskar II. Friedrich König von Schweden und von Norwegen

Oberste { **Matuschka** Ludwig Ⓜ D3. Regkomdt.
Roček Joseph ♁ Ⓜ D3. Komdt. 3. Bat.

Oberstleutnants

Krepper Carl MVK. Ⓜ D3. EBKomdt.
Rukavina Johann Ⓚ Ⓜ D3. Komdt. 1. Bat.
Vacek Alois Ⓚ Ⓜ D3.

Majore

Pospischil Johann Ⓚ Ⓜ D3. Komdt. 2. Bat.
Müller Joseph ♁ Ⓜ D3. Komdt. 4. Bat.

Hauptleute 1. Klasse

Trsek Eduard ♁ Ⓜ D3.
Lederer Joseph ♁ Ⓜ D3.
Lipošćak Johann Ⓜ D3.
Stoczek Hugo ♁ Ⓜ D3.
Löhl Rudolf Ⓜ D3.
Straoh Viktor Ⓜ
Benedik Franz Ⓜ D3.
Glücksmann Alois Ⓜ D3.
Schneider Franz Ⓜ D3.
Zhuber v. Okrog Wilhelm Ⓜ
Klimt Carl Ⓜ D3.
Stanklewicz Carl Ⓜ (ük.) 10. Korps Przemyśl
Krisianowsky Viktor Ⓜ
Danzer Ferdinand Ⓜ
Strik Joseph Ⓜ

Hauptleute 2. Klasse

Eckert Julius Ⓜ
Offermann Gustav Ⓜ
Wenzel Franz Ⓜ
Liemert Zdenko Ⓜ
Banauch Julius Ⓜ

Oberleutnants

Böhm Georg Ⓜ
Plechura Adalbert Ⓜ
Zbytovský Johann Ⓜ
Frömel Ludwig ♁ Ⓜ
Formanek Marian ♁ Ⓜ (ük.) bh. Gendkorps
Stoček Franz Ⓜ
Kuhn Carl Ⓜ
Gröger Wilibald Ⓜ
Rautenkranz Alois Ⓜ
Hofrichter Carl Ⓜ EBOff.
Haas Richard Ⓜ
Weber Rudolf Ⓜ
Formanek Kasimir Ⓜ
Birnstein Joseph Ⓜ
Kowaroz Theodor Ⓜ
Pšenička Carl Ⓜ
Matějka Johann Ⓜ
Horak Adolf Ⓜ Regadj.
Sartorius Edl. v. **Thalborn** Carl Ⓜ
Riedl Carl Ⓜ Batadj.
Panzner Vinzenz Ⓜ Provoff.
Kučera Joseph Ⓜ
Werdan Heinrich Ⓜ
Riemer Gustav Ⓜ (ük.) zug. Generalstab
Malina Theodor Ⓜ
Baumgärtner Johann Ⓜ
Putterlik Rudolf Ⓜ
Živić Johann Ⓜ
Hübner Alexander Ⓜ
Klettlinger Joseph Ⓜ (ük.) Theres. Milakad.
Wagenhütter Alois Ⓜ
Kaiser Carl Ⓜ
Balling Leo Ⓜ
Frieb Eduard Ⓜ
Paukert Richard Ⓜ Batadj.
Niemetz v. Moronski Wilhelm Ⓜ
Jiránek Otto Ⓜ
Gobiet Oskar Ⓜ EBOff.
Kotzourek Viktor Ⓜ

Leutnants

Schlömicher Franz Ⓜ
Heidler Edl. v. **Heilborn** Zdenko
Butzke Adolf Ⓜ Batadj.
Brenner Artur Ⓜ
Hartmann Maximilian Ⓜ
Volkar Stanislaus Ⓜ Batadj.
Mikulaschek Julius Ⓜ
Wartha Friedrich
Matzek Gustav
Rauch Carl
Ružička Wenzel Pionoff.
Radke Cäsar
Kittler Hugo
Sabeditsch Franz
Strasser Konstantin
Kraus Carl
Hempfling Alfred
Radke Georg
Chytil Hugo
Diak Johann
Brandeis Rudolf
Verderber Richard
Pischek Alexander

Kadetten

Jennel Viktor
Kloss Alfons
Eiselt Augustin
} Offstellv.

Digitized by Google

Morari Franz
Gladnik Gustav
Wagner Rudolf
Schimon Hugo
Strekelj Oskar
} Offstellv.

Magazinsoffizier

Dudek Johann Ⓜ Hptm. 1. Kl. Ruhestand

Auditor

(Vakant)

Militärärzte

Kolbe Ludwig Dr. Ⓜ Regarzt 1. Kl.
Gorżyński Matthias Dr. Ⓜ Regarzt 1. Kl.
Dłużiński Witold Dr. Ⓜ Regarzt 2. Kl.
Eisenschimi Wilhelm Dr. Oberarzt

Truppenrechnungsführer

Popov Lazar Ⓚ Ⓜ D2. Hptmrfr. 2. Kl.
Patkowski Vinzenz Ⓜ Obrltrfr.

In der Reserve

Oberleutnants

Schmidt Kasimir Ⓜ Ⓒ B. O.
Matthieu Ludwig Ritt. v. Ⓜ B. O.
Uhl Carl Ⓜ B. O.

Leutnants

Schweiger Ludwig Ⓜ B. O.
Görner Carl Ⓜ Ⓒ
Gottlieb Maximilian Ⓜ
Handiak Orestes Ⓜ
Moravec Joseph Ⓜ
Stein Artur Ⓜ
Starek Emanuel Ⓜ
Porsche Joseph Ⓜ
Glässner Julius Ⓜ
Fuchs Rudolf Ⓜ
Puszyński Michael Ⓜ
Woll Gustav Ⓜ
Czernitzky Carl Ⓜ
Posselt Otto Ⓜ
Dyk Wilhelm Ⓜ
Wodrazka Joseph Ⓜ
Goldschmidt Rudolf Ⓜ
Hirsch Otto Ⓜ
Zakrzewski Thaddäus Ritt. v. Dr. jur. Ⓜ
Zawisza Kasimir Ⓜ
Schmidl Rudolf Ⓜ
Schors Ludwig Ⓜ
Suchanek Rudolf Ⓜ
Kantor Emil Ⓜ
Kvapil Joseph Ⓜ
Krinor Eduard Ⓜ
Beckert Ernst Ⓜ
Grabowieński Jan Ⓜ
Neumann Carl Ⓜ Ⓒ
Horský Joseph Ⓜ
Drezinski Carl Ⓜ
Weeber Paul Ⓜ
Tkačik Theodor Ⓜ
Slavotinek Stephan Ⓜ
Platzer Carl Ⓜ Ⓒ
Farský Franz Ⓜ
Kostka Rudolf Ⓜ
Ruschka Wilhelm Ⓜ
Hollnsteiner Paulinus Ⓜ
Held Walter Ⓜ
Denzel Ignaz Ⓜ
Bilger Ferdinand Dr. jur.
Zupančič Eugen
Kintzl Peter Ⓜ
Wozaczyński Joseph Ⓜ
Hey Maximilian Ⓜ
Fürth Ernst Ⓜ
Vock Maximilian Ⓜ
Blum Isidor

Kadetten

Kohn Carl Ⓜ
Förster Carl Ⓜ
Stankiewicz Bronislaus Ⓜ
} Offstellv.
Groág Robert Ⓜ
Fleischmann Anton Ⓜ
Feldmann Heinrich Ⓜ
Tauber Alois Ⓜ
Zombory Eugen Ⓜ
} Offstellv.
Hochstaedt Sigismund Ⓜ
Winter Robert Ⓜ Offstellv.
Matscher Anton Ⓜ
Swadio Wilhelm Ⓜ
Wehofaits Joseph Ⓜ
Herda Johann Ⓜ
} Off stellv.
Heim Georg Dr. jur. Ⓜ
Panzer Alfred Ⓜ Ⓒ
Greger Otto Ⓜ
Jokl Alfred Ⓜ
Friedwagner Alois Ⓜ
} Offstellv.
Ringler Hugo Ⓜ
Prinz Franz Ⓜ
Zborowski Bronislaus Ⓜ
Kozłowski Johann
} Offstellv.
Harabacz Alexander
Szulik Basil
Jakubowski Stanislaus
Mendelsohn Moses
Rosenbach Emil
Tuček Alois
Večeřa Andreas Offstellv.
Forkapić Emil
Chlap Anton
Orel Johann
Frank Ferdinand
Wlšo Anton
Kuhn Georg
Witouschek Franz
Weissenberg Michael
Fiala Joseph
Mittermann Viktor Dr. phil.
Schwarz Wilhelm Dr. jur.
Golber Abraham
Koch Max
Kaliszer Ignaz
Rosenstein Artur
Berger Emilian
Chadima Alois
Wedelea Rudolf
Schwarzkopf Otto

Egalisierung papageigrün (wie Nr 46, 50 und 91), Knöpfe weiß

Digitized by Google

11.
Böhmisches Infanterieregiment

Regimentsstab: ***Prag***

1. Batstab: Pisek 2. Prag 3. Prag 4. Prag

Ergänzungsbezirkskommando: ***Pisek***

1629 formiert aus 5 von dem im Jahre 1621 errichteten Regimente zu Fuß Albrecht v. Waldstein (Wallenstein), Herzog v. Mecklenburg, Friedland und Sagan abgetretenen Kompagnien, Hardegg, Julius Gf., Oberst; 1630 auf 10 Kompagnien bestallt; 1636 de Mers, Franz Freih., Oberst; 1667 Montevergues, Ludwig v.; GFWM.; 1669 Tasso, Albert v., Oberst; 1669 Knigge, Jobst Hilmar Freih. v., FML.; 1683 Metternich-Winneburg und Beilstein, Philipp Emmerich Gf. v., FZM.; 1698 Hasslingen, Heinrich Tobias Freih. v., FM.; 1717 Wilczek, Heinrich Wilhelm Gf. v., FM.; 1739 Hasslingen, Ignaz Freih. v., FML.; 1739 Wallis, Franz Wenzel Gf. v., FM.; 1774 Wallis, Michael Johann Gf. v., FM.; 1801 Rainer Joseph, Erzherzog, FZM.; 1853 Albert, Kronprinz v. Sachsen; 1873 Georg, Prinz von Sachsen

(Zweite Inhaber waren: von 1801—1824 Kolowrat-Liebsteinsky, Vinzenz Gf., FZM.; von 1825—1832 Mumb v. Mühlheim, Franz, FML.; von 1832—1848 Rougier, Kamillo Gilbert Freih. v., FML.; von 1849—1864 Lichnowsky, Wilhelm Karl Gf., FZM.; von 1864—1887 Mertens, Wilhelm Ritt. v., FML.)

1902 Johann Georg Prinz von Sachsen

Oberste { **Knopp** v. **Kirchwald** Carl MVK. Ⓜ **D3.** Regkomdt.
Neumayer Franz MVK. Ⓜ **D3.**

Oberstleutnant

(Vakant)

Majore

Dobrauz Johann Ⓚ Ⓜ **D3.** Komdt. 3. Bat.

Knechtl Edl. v. **Ostenburg** Anton MVK. Ⓚ Ⓜ **D3.** Komdt. 1. Bat.

Schambeck Roman Ⓜ **D3.** Komdt. 2. Bat.

Friedl v. **Liebentreu** Wenzel Ritt. Ⓚ Ⓜ EBKomdt.

Gärtner Wilhelm Ⓜ **D3.** Komdt. 4. Bat.

Hauptleute 1. Klasse

Steiger Carl Ⓜ **D3.**
Janisch Wilhelm Ⓚ Ⓜ
Dittrich Ludwig 2. Ⓚ Ⓜ **D3.**
Holick Anton Ⓚ Ⓜ
Neworal Ferdinand Ⓚ Ⓜ **D3.**
Junk Joseph Ⓚ Ⓜ
Pototschnig Georg Ⓚ Ⓜ
Karhan Wenzel Ⓚ Ⓜ (WG
Kellner Franz Ⓜ
Ort Wenzel Ⓜ
Haluska Alfred Ⓜ
Martinek Alois Ⓜ
Mainx Wilhelm Ⓜ
Moser Oskar Ⓜ

Hauptleute 2. Klasse

Schiffner Anton Ⓜ
Hayek Julius Ⓜ
Boller Maximilian Ⓜ
Hrozný Edl. v. **Bojemil** Emanuel Ⓜ
Balzár Hugo Ⓜ
Noé Edl. v. **Nordberg** Kurt Ⓜ

Oberleutnants

Montzka Anton Ⓜ
Tischer Franz Ⓜ
Hildebrand Moritz Ⓜ
Mainx Franz Ⓜ
Venerandi Anton Ⓜ
Hayderer Maximilian Ⓜ
Tauber Friedrich Ⓜ
Lafar Joseph Ⓜ
Tlamsa Franz Ⓜ
Kendik Ottokar Ⓜ
Droffa Wilhelm Edl. v. Ⓜ
Lürzer Edl. v. **Zehendthal** Friedrich Ⓜ
Gruss Heinrich Ⓜ
Störmer Heinrich Ritt. v. Ⓜ
Schramek Viktor Ⓜ
Judex Johann Ⓜ
Allé Ludwig Ⓜ Pionoff.
Kaplan Zdenko Ⓜ
Friedrich Franz Ⓜ
Ferach Artur Ⓜ
Weiss Vinzenz Ⓜ
Buchner Franz Ⓜ
Vrbanić Thomas Ⓜ
Schüler Wilhelm Ⓜ Batadj.
Petrasch Franz Ⓜ Regadj.
Löw Alfred Edl. v. Ⓜ Batadj.
Wenzel Emil Ⓜ
Zabransky Joseph Ⓜ Provoff.
Sedlaf Otto Ⓜ
Michl Carl Ⓜ Batadj.
Nawratil Adolf Ⓜ
Mikulasch Franz Ⓜ
Thurner Wilhelm Ⓜ Batadj.
Schöch Carl Ⓜ
Schubert Franz Ⓜ
Streb Leopold Ⓜ

Leutnants

Czar Ernst Ⓜ
Kaltenberger Emil
Oberdanner Maximilian
Mimra Ägidius Ⓜ
Cramer Carl Ⓜ
Johanek Wilhelm Ⓜ EBOff.
Erben-Mach Edl. v. **Palmstein** Robert Ⓜ
Poskočil Joseph Ⓜ EBOff.
Nagele Hugo
Nagy Johann
Uncozowski Viktor Edl. v.
Mészöly Géza v.
Mozer Alexander
Funtan Erwin
Buchner Ernest
Wanka Joseph
Czar Johann
Brauner Friedrich
Thurner Joseph
Hevler Maximilian
Kańczucki Eduard
Kretschmann Gustav
Gruss Richard
Hübner Rudolf Ritt. v.
Wieroński Stanislaus

Digitized by Google

Hages Joseph
Hrudka Richard
Frutschnigg Maximilian
Neubauer Franz

Kadetten

Fridrich Carl
Marouschek v. Maroó Gustav
Steffel Hubert
Brada Eduard
Fleischmann Anton

} Offstellv.

Magazinsoffizier

Oehler Friedrich Ⓚ Ⓜ Hptm. 1. Kl. Ruhestand

Auditor

Vondráček Joachim Ⓜ Hptmaud. 1. Kl.

Militärärzte

Starý Anton Dr. GVK. m. Kr. Ⓜ Regarzt 1. Kl.
Tyl Heinrich Dr. Ⓜ Regarzt 1. Kl.
Böhm Carl Dr. Ⓜ Regarzt 1. Kl.
Poseděl Franz Dr. Ⓜ Regarzt 2. Kl.
Hornischer Wenzel Dr. Oberarzt

Truppenrechnungsführer

Schönherr Johann Ⓚ Ⓜ Hptmrfr. 1. Kl.
Malinowski Gabriel Ⓜ Hptmrfr. 1. Kl.
Rotter Franz Ⓜ D2. Leutrfr.

In der Reserve

Hauptmann 2. Klasse

Peller Joseph Ⓜ B. O.

Oberleutnant

Stillebacher Franz Ⓜ B. O.

Leutnants

Bondy Hugo Ⓜ
Reichl Bertold Ⓜ
Říha Johann Dr. jur. Ⓜ
Gräbner Arnold Ⓜ
Schäffner Eduard Ⓜ
Tibitanzl Wenzel Ⓜ Ⓒ
Mayer Carl Ⓜ Ⓒ
Matoušek Emanuel Ⓜ Ⓒ
Wollner Adolf Ⓜ Ⓒ
Picha Jaroslaus Ⓜ
Šober Joseph Ⓜ
Fischer Viktor Ⓜ
Ferus Johann Ⓜ Ⓒ
Brabbée Carl Ⓜ
Pražak Joseph Ⓜ
Zeithammer Franz Ⓜ
Maňhal Wenzel Ⓜ
Liebl Johann Ⓜ
Lanzinger Artur Ⓜ
Hadwiger Franz Ⓜ
Mareš Adalbert Ⓜ
Marouschek Edl. v. Maroó Carl Ⓜ
Levisson Siegfried Ⓜ
Inführ Johann Ⓜ
Fritsch Ferdinand Ⓜ
Patek Rudolf Ⓜ Ⓒ
Traub Richard Ⓜ
Erben Joseph Ⓜ
Holý Carl Ⓜ
Fanti Richard Ⓜ
Wild Leopold Ⓜ Ⓒ
Alapi Adalbert Ⓜ
Sachs Isidor Ⓜ
Dzurik Joseph Ⓜ
Karmazin Joseph Ⓜ
Pešout Adalbert
Straka Franz Ⓜ
Kalla Joseph Ⓜ Ⓒ
Horký Franz Ⓜ Ⓒ
Novotný Franz Ⓜ
Mikuláš Wenzel Ⓜ
Novotný Carl Ⓜ
Riedl Carl Ⓜ

Kadetten

Podlešák Johann Ⓜ Ⓒ
Hořanek Joseph Ⓜ
Krekule Franz
Losos Ludwig
Freund Eduard
Kropáč Joseph
Schuhmeier Joseph
Rathousky Eduard
Morgner Johann
Zinnecker Joseph
Tvrz Johann
Pollak Julius
Pick Carl
Rosenzweig Otto
Lešanovský Carl
Svoboda Alois
Maňhal Ladislaus
Halpern Carl

} Offstellv.

Zermann Heinrich
Wolf Robert
Novák Franz Offstellv.
Vrťátko Anton
Starch Heinrich
Salz Rudolf
Tužil Rudolf
Martinek Franz
Šorma Joseph
Bizek Alois
Petrovský Franz
Žemlička Joseph
Zima Anton
Brdlička Johann
Brože Franz
Mazánek Franz
Štěpán Alexander
Šmejkal Emanuel
Wünsch Carl
Pobuda Franz
Rašek Heinrich
Görner Oswald
Wollner Paul
Pěnička Joseph
Kulštrunk Ladislaus
Winter Theodor
Zech Ottomar
Rubin Gottlieb
Lachmann Joseph
Fischer Joseph
Déták Gustav
Moos Heinrich
Zavadil Jaroslaus
Sirek Julius
Pollak Emil

Egalisierung aschgrau (wie Nr. 24, 33 und 51), Knöpfe gelb

Digitized by Google

12.
Ungarisches Infanterieregiment

Regimentsstab: Trebinje

1. Batstab: Trebinje 2. Trebinje 3. Trebinje 4. Komárom (Komorn)

Ergänzungsbezirkskommando: Komárom

1702 als wolfenbüttel'sches Regiment in kaiserliche Dienste übernommen, Holstein-Plön, Adolf August Herzog zu, Oberst; 1704 du Saix d'Arnan, Hubert Dominik Freih., FM.; 1728 Kettler, Christoph Bernhard Freih. v., FML.; 1734 Rumpf, Franz Ignaz Gf. v., GFWM.; 1736 Wuttgenau, Gottfried Ernst Freih. v., FZM.; 1737 Reitzenstein, Friedrich Ernst Freih. v., FML.; 1739 Botta d'Adorno, Anton Otto Marquis, FM.; 1775 Khevenhüller-Metsch, Joseph Gf., FML.; 1792 Manfredini, Friedrich Marquis, FML.; 1809 Liechtenstein, Alois Fürst zu, FZM.; 1834 Rothkirch und Panthen, Leonhard Gf., FML.; 1842—1894 Wilhelm, Erzherzog, FZM.; 1894—1901 Kovács v. Mad, Georg, FZM.; 1901—1903 Schmidt, Moritz, FZM.

(Zweite Inhaber waren: von 1842—1844 Lobenstein, Wilhelm v., FML.; von 1844—1851 Mertz, Friedrich Wilhelm v., FML.; von 1851—1864 Rath, Heinrich Freih. v., FML.; von 1865—1870 Rossbacher, Rudolf Freih. v., FML.)

Inhaber

(Vakant)

Oberste

Török de **Telekes** Stephan MVK. Ⓜ D3.
Grünzweig v. **Eichensieg** Albert Ⓚ Ⓜ D3.
Miščević Gregor Ⓜ D3.

Oberstleutnants

Lützendorf Kasimir Freih. v. MVK. Ⓜ (Generalstabskorps) Komdt. 2. Bat.

Baczyński v. **Leszkowicz** Raimund Ritt. Ⓜ D3. Komdt. 3. Bat.

Majore

Albrecht Anton Ⓚ Ⓜ D3. Komdt. 4. Bat.

Langer Richard Ⓚ Ⓜ D3. zug. Platzkomdo Wien.

Cziffra Ladislaus Ⓜ D3. EBKomdt.

Nedelcu Elias Ⓜ D3. Komdt. 1. Bat.

Hauptleute 1. Klasse

Hubrich Carl Ⓜ
Komlenić Georg Ⓚ Ⓜ D3.
Degenhardt Adalbert Ⓜ D3.
Leben Edmund Ⓜ D3.
Söhnel Artur Ⓜ D3. (WG)
Kövess v. **Aszód** und **Harkály** Albin Ⓜ
Krenn Rudolf Ⓜ
Schindler v. **Rottenhaag** August Ritt. Ⓚ Ⓜ D3.
Komauer Joseph Ⓚ Ⓜ
Bauer Julius Ⓜ
Seyller Carl Ⓜ
Vrkljan Stephan Ⓜ
Drasenovich v. **Posertve** Rudolf Ⓜ
Lapčević Alexander Ⓜ

Hauptleute 2. Klasse

Moravec Jaroslav Ⓜ
Hüpfl Ludwig Ⓜ
Haas Gustav Ⓜ
Freisler Rudolf Ⓜ
Graf Kornelius Ⓜ
Wróblewski Johann Ritt. v. Ⓜ

Oberleutnants

Pokorny Friedrich Ⓜ
Pernicky Franz Ⓜ
Bersuder Alexander v. Ⓜ
Stolz Alexander Ⓜ
Kürner Gustav Ⓜ
Neumayer Edl. v. **Hünenburg** Emil Ⓜ
Povše Wilhelm Ⓜ
Hawliček Johann Ⓜ
Hassmann Theodor Ⓜ
Pitsch Robert Ⓜ
Tichti Hugo Ⓜ Pionoff.
Eirich Albert Ⓜ
Essen Eduard v. Ⓜ Provoff.
Bede v. **Baróth** Zoltán Ⓜ
Sommer Franz Ⓜ EBOff.
Fasching Friedrich Ⓜ Batadj.
Strobel Carl Ⓜ
Maxim Edl. v. **Höchstenberg** Ernst Ⓜ
Kolomon Julius Ⓜ EBOff.
Pointner Georg Ⓜ
Benedek Alois Ⓜ
Tillich Joseph Ⓜ
Černoch Mojimir Ⓜ (ük.) Milgeogr. Inst.
Titze Maximilian Ⓜ
Fiedler Otto Ⓜ Regadj.
Hulik Joseph Ⓜ
Gaal Heinrich Ⓜ
Veigl Rudolf Ⓜ
Pracher Udo Ⓜ
Kranosevics Johann Ⓜ Batadj.

Leutnants

Hladký Rudolf Ⓜ
Germershausen Augustin Ⓜ (ük.) Milgeogr. Inst.
Bauer Otto Ⓜ
Titze Georg
Feil Georg Ⓜ
Hoffmann Wilhelm Ⓜ
Schiefner Friedrich Edl. v. Batadj.
Hille Franz
Seidl August Batadj.
Cerha Johann
Sándor v. **Farczád** Dominik
Siegel Adolf
Kleinhempel Eduard Ⓜ
Skubec Richard

Digitized by Google

Hofmann Paul
Hoffmann Gustav
Zmijka Mauritius
Linhardt Carl
Schwartz Heinrich
Heyne Theodor
Kosmió Scherif
Lotter Joseph
Kockert Rudolf
Sándor Nikolaus
Zwerger Matthias
Auer Michael
Biedermann Leo
Labler Carl
Morawek Rudolf
Kröpfl Franz
Dudvarsky Duschan
Franzen Leo

Kadetten

Barna v. Mellétho Franz
Bidia Leo
Thaller Gustav
Pyber v. Gyorkény Béla
} Offstellv.

Magazinsoffizier

Spunar Heinrich Ⓚ Ⓜ Hptm. 1. Kl. Ruhestand

Auditor

Weiss Theodor Dr. jur. Ⓜ Hptmaud. 2. Kl.

Militärärzte

Rosin Alexander Dr. Ⓜ Regarzt 1. Kl.
Pap Michael Dr. Ⓜ Regarzt 1. Kl.
Trenkler Rudolf Dr. Ⓜ Regarzt 2. Kl.
Benedik Johann Dr. GVK. m. Kr. Ⓜ Regarzt 2. Kl.

Truppenrechnungsführer

Bach Alexander ○ 2. Ⓚ Ⓜ D2. Hptmrfr. 2. Kl.
Jaklin Joseph Ⓜ D2. Leutrfr.
Derfler Alois Ⓜ D2. Leutrfr.

In der Reserve

Hauptmann 2. Klasse

Zulawski Andreas v. Ⓜ Ⓒ B. O.

Oberleutnant

Papanek Ernst v. Ⓜ B. O.

Leutnants

Jeszenák de Királyfia Stephan Freih. Ⓜ Ⓒ B. O.
Diósy Julius Ⓜ
Trojkó Adalbert Ⓜ Ⓒ
Szántó Moritz Ⓜ
Ferras Julius Ⓜ
Fazekas Oskar Dr. jur. Ⓜ Ⓒ
Pöttschacher Viktor Ⓜ Ⓒ
Csolsch Maximilian Ⓜ
Pick Richard Ⓜ
Mauerhofer Franz Ⓜ
Neumann Emanuel Ⓜ
Dingha Árpád Ⓜ
Thege v. Konkoly Alexander Ⓜ
Zechmeister Alexander Ⓜ
Steininger Alexander Ⓜ
Hortobágyi August Ⓜ
Lendvay August Ⓜ
Major Ludwig Ⓜ Ⓒ
Kollmann Johann Ⓜ Ⓒ
Milch Kornell Ⓜ
Krumm Rudolf Ⓜ Ⓒ
Porzsolt Alexander Ⓜ
Fodór Julius Ⓜ Ⓒ
Szalkai Paul Ⓜ
Molnár Julius Ⓜ
Matzner Hugo Ⓜ
Schener Otto Ⓜ
Schulz Wilhelm
Pavlas Koloman Ⓜ
Taglicht Franz Ⓜ
Spitznagel Ludwig Ⓜ
Ferber Andor Ⓜ
Einbeck Johann Ⓜ
Szarvas Franz Ⓜ
Dedinszky Viktor Ⓜ Ⓒ
Korein Eugen Ⓜ
Moritz Dionysius Ⓜ
Hecht Viktor Ⓜ
Vadász (Weisz) Ernst Ⓜ
Brichta Ludwig Ⓜ
Jasohko Géza
Frank Koloman
Molnár Ladislaus
Wanie Rudolf
Grüneberg Carl
Demeter Géza
Fertsek Julius Dr. jur.
Isoó Viktor v. Dr. jur.
Keszler Eduard
Reidner Augustin
Ottopal Heinrich Ⓜ
Hoffmann Johann Ⓜ
Poniesan Paul

Kadetten

Glück Joseph Ⓜ
Biró Ladislaus Ⓜ
} Offstellv.
Álmos Zoltán Ⓜ
Linhart Eduard Ⓜ
Zachar Stephan Ⓜ
} Offstellv.

Konkoly Tihamér Ⓜ
Kozáry Julius v. Ⓜ
Tury Zoltán v. Ⓜ Ⓒ
Lemberger Armin Ⓜ
Baroza Ernst Dr. pol. Ⓜ
Méral Carl Ⓜ
Balás Alexander Ⓜ
} Offstellv.
Fried Joseph (I.)
Kottler Ladislaus
Alexay Georg
Fuchs Ernst
Sauer Joseph
Fried Joseph (II.)
Berger Armin
} Offstellv.
Umlauf Joseph
Zimmer Emmerich
Fojtik Wenzel
Gruber Lorenz
Csik Stephan
} Offstellv.
Feuerlöscher Emil
Nigrinyi Johann
Máté Johann
Krisner Jakob
Poliák Hugo
Tóth Joseph
Jamniczki Ottokar Dr. jur.
Gerber Isidor Dr. jur.
Lovaghy Oskar
Wiener Leo
Kuttner Eugen Dr. jur.
Szever Paul
Nagy Franz
Szabó Ludwig
Antal Iwan Dr. jur.
Décsi Koloman

Egalisierung dunkelbraun (wie Nr. 7, 83 und 93), Knöpfe gelb

Digitized by Google

13.

Galizisches Infanterieregiment

Regimentsstab: Krakau

1. Batstab: Krakau 2. Krakau 3. Krakau 4. Bielitz

Ergänzungsbezirkskommando: Krakau

1814 aus in kaiserliche Dienste übernommenen italienischen Regimentern formiert; 1815 Wimpffen, Maximilian Freih. v., FM.; 1855 Hohenlohe-Langenburg, Gustav Heinrich Prinz, FML.; 1861 Bamberg, Joseph Freih. v., FML.; 1871 Baltin, Carl Freih. v., FZM.; 1873—1889 Huyn, Johann Gf., FZM.

(Das vormals unter dieser Nummer bestandene Infanterieregiment wurde 1642 errichtet. Traun, Adam Ernst v., GFWM.; 1651 Baden-Baden, Leopold Wilhelm Markgraf, FM.; 1671 La Borde, Louis Freih. de, Oberst; 1681 Scherffenberg, Friedrich Gf., FML.; 1688 Starhemberg, Guido Gf., FM.; 1737 Moltke, Philipp Ludwig Freih. v., FM.; 1780 Zedtwitz, Johann Franz Anton Freih. v., FZM.; 1786 Reisky v. Dubnitz, Franz Wenzel Freih., FML.; 1809 aufgelöst)

1888 Starhemberg Guidobald Gf. v. FM.

(† zu Wien den 7. März 1737)

(Das Regiment hat diesen Namen auf immerwährende Zeiten zu führen)

Oberste
- **Meixner** Otto EKO-R. 3 MVK. Ⓜ D3. Regkomdt.
- **Pollak** Franz EKO-R. 3. MVK. Ⓚ Ⓜ D2. (ük.) Komdt. MilORealsch.
- **Raffay** Alfred Ritt. v. Ⓜ D3.

Oberstleutnant

Tertain Wenzel Ⓜ (Geniestab) Komdt. 1. Bat.

Majore

Mederer v. Mederer und Wuthwehr Konrad Ⓜ D3. Komdt. 4. Bat.

Protivensky Carl Ⓜ Komdt. 2. Bat.

Braun Joseph Ⓜ D3. EBKomdt.

Kyros Konstantin Ⓜ Komdt. 3. Bat.

Hauptleute 1. Klasse

Bauer Alois MVK. Ⓚ Ⓜ

Madziara Anton Ⓜ

Richter Johann Ⓜ

Siemens Friedrich Ⓜ D3.

Adamović Ägydius Ⓜ D3.

Štika Joseph Ⓜ

Kneifel Ludwig Ⓜ

Weigner Johann Ⓜ

Latinik Franz Ⓜ

Damaška Franz Ⓜ

Bozděch Franz Ⓜ (ük.) 1. Korps Krakau

Weigner Gustav Ⓜ (WG)

Beondorf Wenzel Ⓜ

Steinbrecher Rudolf Ⓜ

Zaleski Johann Ⓜ

Zyka Jaroslav Ⓜ

Hauptleute 2. Classe

Wehle Julius Ⓜ

Saxl Franz Ⓜ

Bláha Eduard Ⓜ

Tomaschek Carl Ⓜ

Herzmann Edl. v. **Sannwerd** Franz Ⓜ

Oberleutnants

Schwach Richard Ⓜ (WG)

Socher Ferdinand Ⓜ

Sachse Edl. v. **Rothenberg** Friedrich Ⓜ

Kolb Carl Ⓜ (WG)

Vrbanjac Stephan Ⓜ

Klutschak Lothar Ⓜ

Wit Joseph Ⓜ

Friedel Kornelius Ⓜ

Möhwald Oliver Ⓜ Regadj.

Richter Alois Ⓜ (WG)

Rassl Ernst Ⓜ Provoff.

Folkert Emanuel Ⓜ

Dinter Hermann Ⓜ EBOff.

Mittenhuber Egon Ⓜ (ük.) zug. Generalstab

Lifka Anton Ⓜ Batadj.

Opluastil Heinrich Ⓜ

Hattinger Emil Ⓜ Batadj.

Zimmer Oskar Ⓜ

Zawadzki Julius Ⓜ Pionoff.

Krolop Ernst Ⓜ

Möhwald Odon Ⓜ

Blaschke Bruno Ⓜ

Leutnants

Jilich Carl Ⓜ

Walter Rudolf Ⓜ

Kolbenheyer Theodor

Fröhlich Leo Ⓜ

Ziemański Sigismund Ⓜ

Zieliński Alois Ⓜ

Bartonec Franz Ⓜ Batadj.

Vogelhuber Johann Ⓜ Batadj.

Oeser Joseph Ⓜ EBOff.

Rusin Nikolaus Ⓜ

Schneider Joseph Ⓜ

Luszczki Johann Ⓜ

Jansechitz Richard

Roll Adolf

Koniakowsky Alois

Novaček Emil Ⓜ

Kugler Carl

Kašpárek Jaroslav

Oriličck Theodor

Weippert Friedrich

Moll Johann

Digitized by Google

Reymann Konrad
Modes Carl
Popp Lambert
Fitbogen Ernst
Mayeritsch Joseph
Kobert Boleslav
Eisenstein Anton
Eigl Benedikt
Wilé Carl
Modes Rudolf
Špulák Emil
Grassi Franz
Augustyn Stanislaus
Baumgartten Hermann v.
Schramek Rudolf
Kaiser Wenzel

Kadetten

Ponižil Leonhard
Liebert Emil
Heinz Rudolf
Hulka Rudolf
Justian Waldemar
Wallek Marian
} Offstellv.

Magazinsoffizier

Josch Alois Ⓜ Obrlt. Armeestand

Auditor

Licht Anton Dr. jur. Ⓜ Hptmaud. 2. Kl.

Militärärzte

Kulczycki-Smietanka-Ruczka v. Kulczyce Alexander Ritt. Dr. Ⓜ Regarzt 1. Kl.
Jakesch Bronislaus Dr. Ⓜ Regarzt 1. Kl.
Rozwadowski Kasimir Dr. Ⓜ Regarzt 2. Kl.
Ružička Friedrich Dr. Regarzt 2. Kl.

Truppenrechnungsführer

Ressel Wenzel Ⓜ Hptmrfr. 1. Kl.
Lobert Ulrich Ⓜ D2. Hptmrfr. 2. Kl.

In der Reserve

Oberleutnants

Stuchly Ernst Ⓜ B. O.
Linhart Carl Ⓜ B. O.
Weyde Nikolaus Ⓜ Ⓒ B. O.
Puntschert Johann Ⓜ B. O.
Fikar Ernst Ⓜ B. O.

Leutnants

Lindner Hugo Ⓜ
Burčik Emil Ⓜ
Romanowski Stanislaus Ⓜ
Gross Alois Ⓜ
Brechner Elias Ⓜ
Jelonek Bruno Ⓜ
Freege Emil Ⓜ
Kozłowski Miecislaus Ⓜ Ⓒ
Terczyński Ladislaus Ⓜ
Korotkiewicz Marian Ⓜ Ⓒ
Podsadecki Johann Ⓜ
Schlesinger Maximilian Ⓜ
Mohri Joseph Ⓜ
Piotrowski Felix Ⓜ
Kamiński Ludwig Ⓜ
Nowiński Bronislaus Ⓜ Ⓒ
Masanski Konstantin Ⓜ
Nowak Kaspar Ⓜ
Sonnenstrahl Salomon Ⓜ
Bartik Alexander Ⓜ
Glemann Carl Ⓜ
Grodzicki Ladislaus Ⓜ
Šebesta Franz Ⓜ
Svidenský Franz Ⓜ Ⓒ
Swigost Michael Ⓜ
Meisner Franz Ⓜ
Menschek Eduard Ⓜ
Kühnel Wenzel Ⓜ
Ptaszek Andrej Ⓜ

Jelinek Adolf Ⓜ
Havranek Georg Ⓜ
Flosemann Anton Ⓜ
Engel Julius Ⓜ
Kaiser Friedrich Ⓜ
Tibitanzl Johann Ⓜ Ⓒ
Switák Carl Ⓜ
Mosingiewicz Michael Ⓜ
Bujak Luzian Ⓜ
Mally Kamillo Ⓜ
Paczosa Franz Ⓜ
Tinter Joseph Ⓜ
Thurner Emil
Weil Joseph
Turowski Stanislaus
Kovař Anton Ⓜ
Jachymczak Franz Ⓜ
Kluba Julian Ⓜ
Makarewicz Joseph
Čech Peter

Kadetten

Žebrák Joseph Ⓜ
Turakiewicz Ludwig Ⓜ
Borowicz Joseph Ⓜ
} Offstellv.
Huppenthal Ladislaus Ⓜ Ⓒ
Guzdek Vinzenz Ⓜ
Kucik Paul Ⓜ
} Offstellv.
Stržalka Michael Ⓜ
Sicinski Roman Ⓜ
Seifert Thaddäus Ⓜ
Welz Bronislaus Ⓜ
Ermich Carl Ⓜ
Fialek Adam Ⓜ
Kulma Franz Ⓜ
Neiken Nathan Ⓜ
Jaskowiec Johann Ⓜ
} Offstellv.

Horowski Joseph Ⓜ
Hanner Anton Ⓜ
Jaworski Witold Ⓜ
Majerski Alexander Ⓜ
Langrod Adolf
Motyczyński Carl
} Offstellv.
Ferentz Maximilian
Cyankiewicz Stanislaus
Erhard Anton Ⓜ
Wysocki Jacek
Jagodziński Anton
Chwalibogowski Roman
Paliński Roman
Kostórkiewicz Wenzel
Viturka Franz
Nehmer Isaak
Sokoliński Johann Offstellv.
Midowicz Ludwig
Mrowiec Kasimir
Pollak Leopold
Wróbel Joseph
Cymbrykiewicz Joseph
Lippel Jakob
Żeleński Eduard Rit. v.
Rzepiela Franz
Neumann Johann
Salz Leo Offstellv.
Domanya Rudolf
Barta Rudolf
Pifko Ludwig
Feldmann Max
Bóbr Adam
Blumenfeld Alexander
Procházka Joseph
Spott Alfred
Pec Ladislaus
Kudelka Wladimir

Egalisierung rosenrot (wie Nr. 5, 6 und 97), Knöpfe gelb

Digitized by Google

14.

Oberösterreichisches Infanterieregiment

Regimentsstab: Bregenz

1. Batstab: Linz 2. Innsbruck 3. Bregenz 4. Bregenz

Ergänzungsbezirkskommando: Linz

1733 errichtet, Salm-Salm, Niklas Leopold Rheingraf v., FM.; 1770 Ferraris, Joseph Johann Gf., FML.; 1775 Tillier, Joseph Freih. v., FML.; 1788 Klebek, Wilhelm Freih. v., FZM.; 1811 Rudolf, Erzherzog, Oberst (seit 1819 Kardinal-Fürsterzbischof von Olmütz); 1832 Richter v. Binnenthal, Franz Xav., FZM.; 1840 Hrabovsky v. Hrabova, Johann Freih., FML.; 1849 Wohlgemuth, Ludwig Freih. v., FML.; 1851 Ludwig III., Großherzog von Hessen; 1877—1892 Ludwig IV., Großherzog von Hessen

(Zweite Inhaber waren: von 1811—1815 Radivojevich, Paul v., FML.; von 1815—1832 Richter v. Binnenthal, Franz Xav., FZM.; von 1851—1867 Vogl, Anton, FML.; von 1867—1871 Baltin, Carl Freih. v., FML.)

1893 Ernst Ludwig Großherzog von Hessen und bei Rhein

Oberst u. Regkomdt. **Polaczek** Heinrich MVK. Ⓚ Ⓜ D3.

Oberstleutnants

Huber Edl. v. **Hubertheneck** Carl MVK. Ⓚ Ⓜ D3. EB-Komdt.

Marterer Ferdinand EKO-R.3. MVK. Ⓜ (Generalstabskorps) Komdt. 2. Bat.

Majore

Mast Wilhelm Ⓜ D3. Komdt. 4. Bat.

Strohal Richard Ⓜ D3.

Hofmann Johann Ⓜ D3. Komdt. 3. Bat.

Hirschal Ludwig Ⓚ Ⓜ D3. Komdt. 1. Bat.

Hauptleute 1. Klasse

Pospišil Franz Ⓚ Ⓜ D3.

Rašin Franz Ⓚ Ⓜ D3.

Rabatsch Dionys Ⓜ D3.

Vacek Vinzenz Ⓜ D3.

Sedlaczek Ferdinand Ⓚ Ⓜ

Morelli Richard Ⓜ D3.

Alscher Carl Ⓜ

Kostikow Hippolyt Ⓜ D3.

Lewandowski Anton Ⓜ

Barthel Wilhelm Ⓜ D3. (WG)

Willingstorfer Friedrich Ⓜ

Miorini Edl. v. **Sebentenberg** Ferdinand Ⓜ (ük.) Infkadettensch. Marburg

Pöschmann Artur Ⓜ

Čačić-Šarić Johann Ⓜ

Staszkiewicz Carl Ⓜ

Schmidt Franz Ⓜ (ük.) Infkadettensch. Strass

Kustroň Thomas Ⓜ

Walter Anton Ⓜ

Hauptleute 2. Klasse

Hüttner Alois Ⓜ (ük.) Mil-URealsch. Fischau

Münster Adolf Ⓜ

Galschog Michael Ⓜ (ük.) Milgeogr. Inst.

Kuchta Gustav Ⓜ

Kahler Cölestin Ⓜ

Oberleutnants

Wittas Joseph Edl. v. Ⓜ

Müller v. Königsbrück Robert Ⓜ

Bazika Jaroslav Ⓜ

Paulin Viktor Ⓜ (ük.) Milgeogr. Inst.

Opatich Basilius Ⓜ (ük.) Milgeogr. Inst.

Merk Emil Ⓜ

Wittek v. Salzberg Joseph Ⓜ

Kremling Rudolf Ⓜ (ük.) zug. Milintdtr.

Renkin Eugen Ⓜ

Bachrach Johann Ⓜ

Schublach Hubert Ⓜ Batadj.

Vetter Anton Edl. v. Ⓜ Regadj.

Postružnik Johann Ⓜ

Zeller Carl Ⓜ

Strasser Friedrich Ⓜ

Mayer v. Löwenschwerdt Erwin Freih. Ⓜ

Rabatsch Maximilian Ⓜ

Olszewski Witold Ⓜ (ük.) zug. Milpolizeiwachkorps Krakau

Aeztalos Ferdinand Ⓜ

Hantken v. Prudnik Friedrich Ritt. Ⓜ

Mozer Eugen Ⓜ

Ehnl Maximilian Ⓜ

Lukačevich Maximilian Ⓜ

Hessinger Carl Ⓜ (WG)

Jechl Rudolf Ⓜ Batadj.

Schedlwy August Ⓜ

Maresch Anton Edl. v. Ⓜ

Kampf Joseph Ⓜ EBOff.

Zadražil Alois Ⓜ

Szabó Michael v. Ⓜ

Bánó v. Kükemező Koloman Ⓜ Batadj.

Finegariu Johann Ⓜ (ük.) Milgeogr. Inst.

Eckert v. Dieteneck Rudolf Ⓜ

Leutnants

Holeček Stanislaus Ⓜ

Kette Franz Ⓜ (WG)

Fait Carl Ⓜ Provoff.

Kandó v. Egerfarmos Tibor Ⓜ

Kobbe Hans v.

Vogel Friedrich

Herbay Emil v. Ⓜ

Pongl Johann Ⓜ

Scheibner Adalbert Ⓜ

Caltiun Alexander Ⓜ

Zimmermann Franz

Güttner Waldemar

Kolb Richard EBOff.

Jaschke Maximilian Batadj.

Hässler Hermann

Wonnebauer Rudolf

Pleban Julius

Digitized by Google

Reifner Adolf
Mitterberger Friedrich Pionoff.
Kette Ludwig
Halla Desiderius
Placek Paul
Grundner Viktor
Auböck Carl
Miskoltzy-Szigyártó Árpád Edl. v.
Riess Franz
Hallmann Wilhelm
Güttner Wolfgang
Quinz Hugo

Kadetten

Reifner Friedrich, Suschnig Carl } Offstellv.

Pospischil Rudolf, Wagner Nikolaus, Pfibil Carl, Böhm Anton, Coltelli v. Roccamare Walter, Patay Stephan v., Schartner Heinrich } Offstellv.

Magazinsoffizier

Mühlbauer Ferdinand Ⓜ Obrlt. Armeestand

Auditor

(Vakant)

Militärärzte

Corbul Viktor Dr. Ⓜ Regarzt 1. Kl.
Tatzl Adolf Dr. Ⓜ Regarzt 1. Kl.
Kindl Wilhelm Dr. Ⓜ Regarzt 1. Kl.
Wind Johann Dr. Ⓜ Regarzt 2. Kl.
Styblik Gustav Dr. Oberarzt

Truppenrechnungsführer

Springer Johann Ⓜ Hptmrfr. 1. Kl.
Wonnebauer Ferdinand Ⓜ Hptmrfr. 1. Kl.

In der Reserve

Oberleutnants

Negrelli v. Moldelbe Nikolaus Ritt. Ⓜ B. O.
Medin Ernst Ⓜ B. O.
Simet Johann Ⓜ B. O.

Leutnants

Pircher Viktor Ⓜ
Stoetter Carl Ⓜ
Konzett Carl Ⓜ
Wopfner Hermann Dr. phil. Ⓜ
Thurnher Johann Ⓜ
Oberrauch Anton Ⓜ
Heibok Engelbert Ⓜ Ⓒ
Feurstein Raimund Ⓜ
Mühleisen Julius Ⓜ
Hillbrand Ernst Ⓜ
Viehböck Paul Ⓜ Ⓒ
Sacher Artur Ⓜ Ⓒ
Rehlik Bohumil Ⓜ
Salzmann Carl Dr. jur. Ⓜ
Freudelsperger Eduard Ⓜ Ⓒ
Prager Viktor Ⓜ Ⓒ
Pfister Rudolf Ⓜ
Negri di San Pietro Oswald Ritt. Dr. jur. Ⓜ Ⓒ
Sartori Emilio Dr. phil. Ⓜ
Haslinger Carl Ⓜ Ⓒ
Oberhueber Adalbert Ⓜ
Roth Carl Ⓜ
Prinzl Paul Ⓜ
Köhler Ernst Ⓜ
Wurm Matthias Ⓜ
Bartowski Carl Ⓜ Ⓒ
Zachistal Adolf Dr. jur. Ⓜ
Girjcek Friedrich Ⓜ
Gruber Joseph Ⓜ Ⓒ
Binder Julius Ⓜ Ⓒ
Lang Anton Ⓜ
Lederbauer Anton Ⓜ Ⓒ
Zunterer Hermann Ⓜ
Mayr Friedrich Ⓜ
Jellačić Oskar
Ducati Artur Ⓜ Ⓒ
Stern Hugo Ⓜ
Renezeder Heinrich Ⓜ
Marzadro Oreste Dr. jur. Ⓜ Ⓒ
Reisinger Carl Ⓜ
Gottwald August Dr. jur. Ⓜ
Holter Carl Ⓜ
Walter Theodor
Palme Heinrich

Kadetten

Baroni Tullio Dr. jur. Ⓜ, Schwalt Peter Ⓜ } Offstellv.
Teich Joseph Ⓜ
Überbacher Robert Ⓜ
Fahringer Carl Ⓜ, Kral Ladislaus Ⓜ, Trsek Joseph Ⓜ, Eisenegger Anton Ⓜ, Kirchlechner Adolf Ⓜ } Offstellv.
Giacomelli Ernesto Ⓜ
Somadossi Giuseppe, Leopoldsberger Franz } Offstellv.
Conci Luigi Dr. jur., Loacker August } Offstellv.
Amon Marius
Brugger Franz
Moser Alois
Riedl Joseph
Lunelli Enrico
Ramsauer Joseph
Calderari Giovanni
Zanolli Alfred Ⓜ
Garollo Hektor Ⓜ
Reinisch Ludwig Ⓜ
Maraschner Wilhelm
Hosszu Johann
Cacovean Ilarius
Kászai Wilhelm
Bobbe Otto
Bargehr Theodor
Araniczky Stanko
Donifi Julius
Jeller Maximilian
Capellmann Felix
Einhord Kaspar
Cadonna Giuseppe
Kraft Alois
Steffan Rudolf
Schwarz Viktor
Möckl Joseph
Adorján Desiderius Offstellv.
Puky v. Bizak Árpád
Disertori Marcello
Frisch Emil
Pilgerstorfer Alois
Streiter Oswald
Wintersberger Hugo Offstellv.
Egger Hermann
Weber Julius
Neururer Siegmund
Schwärzler Anton

Egalisierung schwarz (wie Nr. 26, 38 und 58), Knöpfe gelb

Digitized by Google

15.
Galizisches Infanterieregiment

Regimentsstab: Lemberg

1. Batstab: Lemberg 2. Lemberg 3. Lemberg 4. Lemberg

Ergänzungsbezirkskommando: Tarnopol

1701 als osnabrück'sches Leibregiment in kaiserliche Dienste übernommen, Lothringen und Bar, Carl Ignaz Herzog zu, Bischof von Osnabrück (1711 Churfürst von Trier); 1716 Lothringen, Carl Prinz (1726 Oberst); 1736 Pallavicini, Giovanni Lukas Conte di, FM.; 1773 Fabris, Dominik Conte de, FZM.; 1790 D'Alton, Eduard Gf., FML.; 1797 Oranien, Wilhelm Georg Prinz von, FZM.; 1802 Riese, Carl Freih. v., FML.; 1806 Zach, Anton Freih. v., FZM.; 1827 Dom Pedro, Kaiser von Brasilien (1832 Herzog von Braganza); 1835 Bertoletti, Anton Freih. v., FZM.; 1846—1890 Adolf, Herzog zu Nassau

(Zweite Inhaber waren: von 1827—1835 Bertoletti, Anton Freih. v., FML.; von 1846—1849 Ludolf, Franz Gf., FML.; von 1849—1864 Csorich von Monte-Creto, Anton Freih., FZM.; von 1864—1870 Jacobs v. Kantstein, Friedrich Freih., FML.)

1846 Adolf Großherzog von Luxemburg, Herzog zu Nassau

Oberste
- **Antonino** Joseph MVK. Ⓚ Ⓜ D3. Regkomdt.
- **Benigni** in **Müldenberg** Siegmund Ritt. v. MVK. Ⓜ D3. Komdt. 3. Bat.
- **Scholz** Franz Ⓚ Ⓜ D3. Komdt. 4. Bat.

Oberstleutnant

Donner Edl. v. **Blitzbergen** Hugo MVK. (KD) Ⓚ Ⓜ D3.

Majore

Tichy Ladislaus Ⓜ D3. EBKomdt.

Matura Johann Ⓜ D3. Komdt. 2. Bat.

Langer Wenzel Ⓚ Ⓜ D3. Komdt. 1. Bat.

Hauptleute 1. Klasse

Fleminger Friedrich Ⓚ Ⓜ (WG)
Dytrt Wenzel Ⓜ
Lerch Carl Ⓜ
Barwik Arnold Ⓜ
Vogt Ferdinand Ⓜ D3.
Küttner Ferdinand Ⓜ
Reymann Maximilian Ⓜ
Pollak Carl Ⓚ Ⓜ
Schwartz Anton Ⓜ
Haas Carl Ⓜ (Generalstabskorps)
Kindl Ernst Ⓜ (Generalstabskorps)
Marmaros Christoph Ⓜ D3.
Slavik Eduard Ⓜ
Hrbek Vinzenz Ⓜ

Hauptleute 2. Klasse

Klutschak Heinrich Ⓜ
Schiffmann Paul Ⓜ (Uk.) Milgeogr. Inst.
Springwald Stanislaus Ⓜ
Garels Franz Ⓜ (Uk.) Milgeogr. Inst.
Veltzé Maximilian Ⓜ
Eckhel Rupert v. Ⓜ
Polainer Kamillo Ⓜ
Schaumann Alois Ⓜ

Oberleutnants

Sobotka Emil Ⓜ
Reiter Kasimir Ⓜ
Buchholz Ladislaus Ⓜ
Mildner Rudolf Ⓜ
Reichel Friedrich Ⓜ
Mroczkowski Stanislaus Ritt. v. Ⓜ
Sobotka Kamillo Ⓜ
Czech Joseph Ⓜ Regadj.
Hessler Ladislaus Ⓜ
Sokulski Felix Ⓜ (Uk.) Inf.-kadettensch. Marburg
Uzorinac Wladko v. Ⓜ (Uk.) Techn. Milkomitee
Odelga Johann Freih. v. Ⓜ
Nebeský Ferdinand Ⓜ (Uk.) zug. Milintdtr.
Hora Theodor Ⓜ
Monné Carl Ⓜ
Šrůtek Heinrich Ⓜ EBOff.
Fitsche Leo Ⓜ Batadj.
Schmidt Richard Ⓜ
Lamina August Ⓜ (beurl.)
Ladek Franz Ⓜ
Twrdy Anton Ⓜ Pionoff.
Steinmetz Leopold Ⓜ
Schwenk Franz Ⓜ
Fischer Rudolf Ⓜ Batadj.
Dollansky Franz Ⓜ
Wlczek Gustav Ⓜ
Török Siegmund Ⓜ Batadj.
Herfurth Heinrich Ⓜ
Rupčić Matthias Ⓜ (Uk.) zug. bh. Gendkorps
Dick Friedrich Ⓜ
Petross Johann Ⓜ Provoff.
Piffl Albin Ⓜ Batadj.

Leutnants

Feistmantel Ottokar Ⓜ
Wenzliczke August
Birwas Franz Ⓜ
Pawlik Hugo Ⓜ
Kotowicz Carl Ⓜ
Brichta Matthias
Schreyer Franz
Zanki Ferdinand
Hloužek Carl
Kunský Emanuel
Pettora Norbert
Günther Carl
Kubeck Alfred
Demel Rudolf
Wondrak Eduard (WG)
Mergl Leopold
Wittek Rudolf
Czechowski Ladislaus Ⓜ
Kallus Anton
Fabian Alfons
Gemeiner Erwin

Digitized by Google

Malik Adolf
Streit Egon
Rabas Alois
Boclanowski Michael Ⓜ
Wedam Franz
Javor Joseph
Grübler Joseph

Kadetten

Opálka Albert
Schuster Adolf
Höfer Carl
Scheffenegger Rudolf
} Offstellv.

Dolegný Otto
Glatz Carl
Bereiter Felix
Kriechbaum Franz
Herdegen Ludwig
} Offstellv.

Magazinsoffizier

Różecki Jakob Ⓜ Hptm. 2. Kl. Ruhestand

Auditor

Ziemiański Stanislaus Ⓜ Hptmaud. 2. Kl.

Militärärzte

Karchesy Eugen Edl. v. Dr. Ⓜ Regarzt 1. Kl.
Friedmann Moritz Dr. Ⓜ Regarzt 1. Kl.
Gansl Carl Dr. Oberarzt

Truppenrechnungsführer

Owessny Julius Ⓜ D2. Obrltrfr.
Steissel Markus Ⓜ D2. Obrltrfr.
Wołoszczuk Isidor Ⓜ D2. Leutrfr.

In der Reserve

Hauptmann 2. Klasse

Kiebinder Johann Ⓜ B. O.

Oberleutnants

Bastgen Leo Ⓜ Ⓒ B. O.
Smitka Emil Ⓜ Ⓒ B. O.
Pierożyński Oktavian Ⓜ B. O.
Kodera Silvester Ⓜ B. O.
Wodak Julius Ⓜ B. O.
Fries Rudolf Ⓜ B. O.
Streitz Gustav Ⓜ B. O.

Leutnants

Parfanowicz Siegmund Ritt. v. Ⓜ Ⓒ B. O.
Schediwy Wilhelm Ⓜ
Bäck Carl Ⓜ
Eis Franz Ⓜ
Rosenberg Edmund Ⓜ
Bogucki Franz Ⓜ
Urban Rudolf Ⓜ
Nadler Artur ⊙ Ⓜ
Zellinger Maximilian Ⓜ
Düringer Carl Ⓜ
Müller Friedrich Ⓜ
Weiss Hubert Ⓜ
Schiebl Anton Ⓜ
Stadler Carl Ⓜ
Ostachowicz Carl Ⓜ Ⓒ
Rosenfeld Emil Ⓜ
Chulawski Miecislaus Ⓜ
Bett Gustav Ⓜ
Bošták Alois Ⓜ Ⓒ
Petryszak Michael Ⓜ
Herti Joseph Ⓜ
Starak Carl Ⓜ
Merunowicz Wladimir Ⓜ
Legler Joseph Ⓜ
Wittmann Samuel Ⓜ
Feifel Hugo Ⓜ
Ženíšek Friedrich Ⓜ
Kohlrausch Ernst Ⓜ
Klimowicz Adam Ⓜ
Wronka Marian Ⓜ
Hammer Rudolf Ⓜ
Bárány Paul Ⓜ
Krack Paul Ⓜ
Lukas Adolf Ⓜ
Schmelowsky Joseph Ⓜ
Kmoníček Wenzel Ⓜ
Schmid Carl
Schager Albin
Terlecki Siegmund
Kalan Franz
Chojnacki Alexander Ⓜ
Rössler Oskar Ⓜ
Wácha Ottokar

Kadetten

Zakilka Zenon Ⓜ
Miesowicz Stanislaus Ⓜ
Kot Joseph Ⓜ
Kudelka Joseph Ⓜ
Winterstein Joseph Ⓜ
Schauerhofer Friedrich Ⓜ
Kovács Bernát Ⓜ
Freindorf Ladislaus Ⓜ
Jankiewicz Joseph Ⓜ
Zarzecki Miecislaus Ⓜ
} Offstellv.

Barti Kasimir Ⓜ
Ciuprak Johann Ⓜ
Majerski Johann
} Offstellv.

Zausner Ernst
Rybicki August
Horowitz Samuel
Błażecki Johann
Kohut Peter Ⓜ
Hombesch Franz
Kucharski Stanislaus Offstellv.
Zach Ignaz
Lustig Emil
Zehle Heinrich
Finkelstein Alexis Dr. phil.
Mazoch Hermann
Blass Chaim
Kaczmarczyk Kasimir
Glatty Johann
Brll Peter
Antler Isaak
Dormus Franz
Kozar Ludwig
Michalczewski Gustav
Diaków Basilius
Keller Joseph
Meystrzik rekte Mejstrik Carl
Komlósi Julius
Picha Otto
Jockel Julius
Beyer Alois
Balicki Leon
Spitz Leo
Pěnička Raimund
Krauss Jaroslaus
Langer Jaroslav
Šmrha Joseph
Joachimsthaler Carl
Spitzer Emil
Ryc Zdenko
Baumann Rudolf

Egalisierung krapprot (wie Nr. 34, 44 und 74), Knöpfe gelb

16.
Ungarisches (kroatisches) Infanterieregiment

Regimentsstab: Agram

1. 2. 3. Batstab: Agram 4. Belovar

Ergänzungsbezirkskommando: Belovar

1703 errichtet, Virmond, Damian Hugo Gf. v., FZM.; 1722 Livingstein, Alano Gf. v., FZM.; 1741 Königsegg-Rothenfels, Christian Mauritius Eugen Gf. v., FM.; 1778 Terzy, Joseph Freih. v., FZM.; 1802 Rudolf Erzherzog, Oberst; 1806 Lusignan, Franz Marq., FZM.; 1833 Kinski, Christian Gf., FML.; 1835 Ertmann, Stephan v., FML.; 1835 Friedrich, Erzherzog, Vizeadmiral (FML.); 1848 Zanini, Peter, FML.; 1855 Wernhardt, Stephan Freih. v., FML.; 1870—1881 Wetzlar v. Plankenstern, Gustav Freih., FML.

(Zweite Inhaber waren: von 1802—1806 Lusignan, Franz Marq., FML.; von 1835—1837 de Lort, Joseph, FML.; von 1837—1845 Pausch v. Werthland, Carl Ritt., FZM.; von 1845—1846 Hauer, Ferdinand Anton Freih. v., FML.; von 1846—1847 Zanini, Peter, FML.)

(Mit 1. Jänner 1872 wurde der bisherige Regimentsergänzungsbezirk [Steinamanger] aufgelassen und das Regiment mit dem 1871 auf dem Gebiete der aufgelösten Warasdiner Grenzinfanterieregimenter Nr. 5 und 6 neuformierten Warasdiner Linieninfanterieregimente verschmolzen)

Warasdiner Infanterieregiment

1887 Giesl v. Gieslingen Heinrich Freih. FZM.

Oberste
- **Fanta** Julius MVK. Ⓜ D3. Regkomdt.
- **Kukić** Elias Ⓚ Ⓜ D3.

Oberstleutnant

Buhl Eduard Ⓜ D3. Komdt. 2. Bat.

Majore

Cvitković Georg 8 Ⓜ D3. EBKomdt.

Kryč Matthias 8 Ⓜ D3. Komdt. 3. Bat.

Zikan Johann 8 Ⓚ Ⓜ D3. Komdt. 1. Bat.

Jemrić Andreas MVK. Ⓜ D3. Komdt. 4. Bat.

Hauptleute 1. Klasse

Görgl Adolf Ⓜ zug. Platzkomdo. Peterwardein

Kleinschrodt August MVK. Ⓚ Ⓜ

Sirowy Carl Ⓜ

Rüpschl Joseph Ⓜ D3.

Watzke Joseph Ⓜ

Peschka Heinrich Ⓜ

Lutschounig Joseph Ⓜ

Komatz Robert Ⓜ

Hrašovec Isidor Ⓜ

Walland Richard Ⓜ (ük.) Infkadettensch. Marburg

Maschke Maximilian Ⓜ

Majetić Leopold 8 Ⓜ

Březa Gustav Ⓜ

Zloch Viktorin Ⓜ

Jovanović Isidor Ⓜ

Hauptleute 2. Klasse

Janoušek Bohuslav Ⓜ

Šafranek Viktor Ⓜ

Bauer Ferdinand Ⓜ

Rehmann Otto Ⓜ

Krakowitzer Ernst Ⓜ

Oberleutnants

Turčić Adolf Ⓜ

Steez Eugen Ⓜ

Fink Viktor Ⓜ

Posavec Emmerich Ⓜ

Kugel Leo Ⓜ

Jucha Otto Ⓜ

Kreulitsch Friedrich Ⓜ

Nekula Anton Ⓜ

Jonke Rudolf Ⓜ

Vyčichl Ottokar Ⓜ

Karnel Johann Ⓜ

Podlwinsky Johann Ⓜ

Giesl v. Gieslingen Heinrich Ⓜ

Zimmermann Stephan Ⓜ

Homolka Johann Ⓜ

Šomek Franz Ⓜ

Sarnitz Franz Ⓜ Regadj.

Manouschek Oswald Ⓜ Batadj.

Kuczuran Emil v. Ⓜ

Šembera Edl. v. **Vlastiboj** Ermin Ⓜ

Weinstein Carl Ⓜ EBOff.

Hofbauer Peter v. Ⓜ

Kriegelstein v. Sternfeld Joseph Ritt. Ⓜ (ük.) zug. MBA. 12. Korps

Pokorny Albert Ⓜ (ük.) Mil-URealsch. Kismarton (Eisenstadt)

Helly Alexander Ritt v. Ⓜ

Bláha Heinrich Ⓜ (ük.) zug. Generalstab

Appollonio Franz Ⓜ (ük.) zug. Generalstab

Barwig Ernst Ⓜ

Martsán Franz Ⓜ

Višata Ludwig Ⓜ Batadj.

Višata Franz Ⓜ

Stampfl Adolf Ⓜ Provoff.

Sabolov v. Sigetac Carl Ⓜ

Brust Georg Ⓜ

Redl Eugen Ⓜ

Leutnants

Pavlekovič Vatroslav Ⓜ

Siess Walter

Herzig Joseph Ⓜ

Heinz Ernst Ⓜ (WG)

Jonke Ferdinand Ⓜ

Zimmermann Joseph Batadj.

Rupnik Leo Pionoff.

Egger Simon Batadj.

Seidl rekte **Brodmann** Julius EBOff.

Blaskovics v. Beczko Johann

Krátký Carl

Digitized by Google

Deisenberg Kasimir
Petričić Alexander
Cvetko Rudolf
Plaček Ladislaus
Gschliesser Rudolf
Majstorović Alois
Šestak Carl Ⓜ
Pokorny Carl Ⓜ
Šafranek Ludwig
Knorr Hugo
Kovačić Maximilian
Pavlíček Joseph
Bandl Ernst
Langof Franz
Dujmović Albin v.
Alabanda Heinrich

Fiala Rudolf
Welkert Joseph
Ravter Joseph
Volkmer Franz

Kadetten

Fux Rudolf
Lukšić Leo
Alibegović Vejsil Beg
Blechinger Stephan
} Offstellv.

Magazinsoffizier

Ban Simon Ⓚ Ⓜ Obrlt. Ruhestand

Auditor

Mašek Johann Ⓜ Hptmaud. 2. Kl.

Militärärzte

Tritsch Isaak Dr. GVK. m. Kr. Ⓜ Regarzt 1. Kl.
Schneider Theodor Dr. Ⓜ Regarzt 1. Kl.
Meskó Zoltán Dr. Ⓜ Regarzt 2. Kl.

Truppenrechnungsführer

Schmid Gustav Ⓜ Hptmrfr. 2. Kl.
Meuner Viktor Ⓜ D2. Obrltrfr.
Horny Albert Ⓜ D2. Leutrfr.

In der Reserve

Oberleutnants

Herrak Emil Ⓜ B. O.
Budiner Ernst Ⓜ B. O.

Leutnants

Jenčić Alois Dr. Ⓜ
Hess Felix Ⓜ
Riesner Rudolf Dr. jur. Ⓜ
Nindl Friedrich Ⓜ
Vranyczany v. Dobrinović Friedrich Freih. Ⓜ
Siegl Hugo Ⓜ Ⓒ
Lahmich Viktor Ⓜ
Axmann Carl Ⓜ
Justin Felix Ⓜ
Ružić Zvonimir Ⓜ
Schwarz Alfred Ⓜ
Baudisch Alfred Ⓜ
Domenig Otto Ⓜ
Picha Rudolf Ⓜ
Žila Arnold Ⓜ
Machaček Emanuel Ⓜ
Koutny Eugen Ⓜ
Süsser Carl Ⓜ Ⓒ
Zapoměl Franz Ⓜ
Puchner Carl Ⓜ
Brandt Carl Ⓜ Ⓒ
Magon Siegmund Ⓜ
Seifert Franjo Dr. jur. Ⓜ
Hodobay Emil Ⓜ Ⓒ
Bingas Joseph Ⓜ Ⓒ
Mazzura Leo Dr. jur. Ⓜ
Budisavljević Milan Ⓜ
Dombó Carl Ⓜ

Marjanović Emil Ⓜ
Fingerhut Rudolf

Kadetten

Kuhn Eugen Ⓜ Offstellv.
Hajdu Julius Ⓜ
Horvat Gjuro Ⓜ
Schönbichler Joseph Ⓜ
Bublć Stephan Ⓜ
Sremčević Dušan Ⓜ
Heckner Vilim
Blažur Michael
Ripka Imre
Moldoványi Julius
Kremsier Eugen
Urbányi Heinrich
Pfeiffer Bertold
Mostar Mavro
} Offstellv.
Müller Joseph
Bosanac Ljubomir
Eisler Viktor
Krajcsovits Ignaz
Holicser Markus
Lehocsky Adalbert Dr. jur.
Kadner Wenzel
Knobloch Heinrich
Sýkora Eduard
Pour Eugen
Kromar Markus
Hude Joseph
Šimić Stephan
Jelinek Gottlieb
Závodnik Alois
Fiša Ladislaus
Wessely Gustav

Hübler Otto
Frišmann Ernst
Čargonja Alexander
Novotný Joseph
Kornblüh Leo
Čižek Franz
Prasch Rudolf
Praun Joseph
Pecker Carl
Osztolcs Stephan
Hoffmann Joseph
Herrnstein Jakob
Varvažowsky Anton
Cvachovec Carl
Janowitz Alarich
Scheffer Edmund
Schifferes Artur
Schultz Theodor
Cassani Carl
Wölfl Rudolf
Poppl Eduard
Opašić Anton
Reicher Gustav
Ghersinich Joseph
Walter Richard
Steinmetz Johann
Erber Rudolf
Dolenec Thomas
Bradač Emmerich
Pavić Svetozar
Katscher Adolf
Gottesmann Majer
Mostar Alexander
Crnić Ladislaus
Langer Ernst
Milković Johann Offstellv.

Egalisierung schwefelgelb (wie Nr. 41, 99 und 101), Knöpfe gelb

(Gedruckt am 10. Dezember 1903)

Digitized by Google

17.
Krainerisches Infanterieregiment

Regimentsstab: Klagenfurt

1. Batstab: Laibach 2. Klagenfurt 3. Klagenfurt 4. Klagenfurt

Ergänzungsbezirkskommando: Laibach

1674 errichtet, Reuß-Plauen, Heinrich Gf. v., Oberst; 1675 Stadl, Ferdinand Freih. v., Oberst; 1679 reformiert; 1681 Stadl, Ferdinand Freih. v., FM.; 1694 Fürstenberg, Carl Egon Graf zu Fürstenberg-Möskirch, Fürst, FML.; 1703 Longueval, Carl Emanuel Fürst, GFWM.; 1703 Württemberg, Alexander Prinz (1733 Herzog), FM.; 1737 Kolowrat-Krakovsky, Kajetan Gf., FM.; 1773 Koch, Johann Freih. v., FML.; 1780 Hohenlohe-Kirchberg, Friedrich Wilhelm Fürst, FZM.; 1801 Reuß-Plauen, Heinrich XV. Prinz, FM.; 1826 Hohenlohe-Langenburg, Gustav Wilhelm Prinz, FZM.; 1866—1896 Kuhn v. Kuhnenfeld, Franz Freih., FZM.

1897 Milde Hugo Ritt. v. FZM.

Oberste { **Hanel** v. **Hannafeld** Hugo EKO-R. 3. FJO-R. MVK. Ⓚ Ⓜ D3. Regkomdt.
Botić Joachim MVK. Ⓚ Ⓜ D3.

Oberstleutnant

Herget Emanuel Ritt. v. Ⓜ EBKomdt.

Majore

Brixy Anton MVK. Ⓜ D3. Komdt. 1. Bat.

Fladung Raimund v. Ⓜ D3. Komdt. 2. Bat.

Waschak Johann Ⓚ Ⓜ D3. Komdt. 3. Bat.

Wück Adolf Ⓚ Ⓜ D3. Komdt. 4. Bat.

Hauptleute 1. Klasse

Tischina Franz Ⓜ D3.
Bergkessel Alois MVK. Ⓜ (ük.) Komdt. Infkadettensch. Innsbruck
Konschegg Johann Ⓜ D3.
Colerus v. Geldern Wendelin Ⓜ
Razlag Jakob Ⓜ D3.
Ellinger Franz Ⓜ (WG)
Morton Friedrich Ⓜ
Stainl Joseph Ⓜ
Breindl Carl Ⓜ
Huna Artur Ⓜ
Balzar Johann Ⓜ
Canterutti Johann Ⓜ
Bryda Emanuel Ⓜ
Kerseovany August Ⓜ
Mark v. Traisenthal Gustav Ⓜ
Schneeweiss Albin Ⓜ
Babić Markus Ⓜ (ük.) 13. Korps Agram

Hauptleute 2. Klasse

Nichè Roman Ⓜ (ük.) Infkadettensch. Königsfeld
Hemala Maximilian Ⓜ
Reisinger Leopold Ⓜ
Loneck Joseph Ⓜ
Lehner Johann Ⓜ (ük.) Milgeogr. Inst.
Azzolini Franz Ⓜ Regadj.
Pichler Georg Ⓜ

Oberleutnants

Tisch Hugo Ⓜ
Fidrmuc Johann Ⓜ
Wejmann Adolf Ⓜ (WG)
Braun Viktor Ⓜ
Mayr Martin Ⓜ
Maicher Ferdinand Ⓜ Batadj.
Kuralt Ludwig Ⓜ
Schaufler Albert Ⓜ
Liel v. Bernstett Franz Ⓜ
Holzner Hermann Ⓜ
Wagner Paul Ⓜ
Wilfan Paul Ⓜ (ük.) Infkadettensch. Straß
Rant Joseph Ⓜ
Galle Oskar Ⓜ EBOff.
Ebert Alois Ⓜ
Pfeiffer v. Inberg Rudolf Ⓜ
Gärtner Franz Ⓜ
Schindler Alfred Ⓜ
Krepl Viktor Edl. v. Ⓜ Pionoff.
Habicher Julius Ⓜ
Ogris Johann Ⓜ
Hanf Carl Ⓜ (ük.) zug. Generalstab
Spatzier Georg Ⓜ (ük.) zug. Generalstab
Bösz Franz Ⓜ
Morak Viktor Ⓜ Provoff.
Perhauz Carl Ⓜ
Hosp Wilhelm Edl. v. Ⓜ
Rettl Joseph Ⓜ
Klimann Thomas Ⓜ
Kovačević Franz Ⓜ Batadj.
Pavich Edl. v. **Pfauenthal** Gustav Ⓜ Batadj.
Frauenfeld Edl. v. **Frauenegg** Artur Ⓜ Batadj.
Maurer Heinrich Ⓜ
Medritzer Olaf Edl. v. Ⓜ
Silvatici Franz Freih. v. Ⓜ
Pasch Edl. v. **Corunione** Rudolf Ⓜ
Weissmayer Heinrich Ⓜ
Wohlmann Franz Ⓜ

Leutnants

Lukano Edl. v. **Savenburg** Rudolf
Lassbacher Hugo Ⓜ
Strzelba Alexander Ⓜ
Zwirn Ludwig Ⓜ
Ligotzky Vinzenz Ⓜ
Sellyey Emil Ⓜ
Pertik Carl Ⓜ
Temmel Carl
Houška Zdenko

Digitized by Google

Špork Joseph
Gheilori Maximilian
Vošnjak Samo EBOff.
Kanovich Alexander
Wocher Franz v.
Lukano Edl. v. **Savenburg** Anton
Vallon Eugen
Giurovich Nikolaus
Grafoner Otto
Klein Rudolf
Gressel Carl
Draskovich Friedrich
Paklič Leo
Stěpánek Jaroslav
Schenker Zoltán
Czumpelik Emil

Tóth Maximilian
Brunar Joseph
Perhauz Franz

Kadetten

Raslič Georg
Rauscher v. **Stainberg** August
Mayr Rudolf
Tancsa Adalbert
Decaneva Linus
Sporer Eduard
Knific Emil

} Offstellv.

Magazinsoffizier

Ceranič Peter Ⓜ **D3.** Hptm. 1. Kl. Ruhestand

Auditor

Seyfried Kamill Ⓜ Hptmaud. 2. Kl.

Militärärzte

Bleyer Johann Dr. Ⓜ Regarzt 1. Kl.
Brecht v. **Brechtdenberg** Friedrich Dr. Ⓜ Regarzt 2. Kl.
Kutta Friedrich Dr. Regarzt 2. Kl.

Truppenrechnungsführer

Chroust Wenzel Ⓜ **D2.** Hptmrfr. 1. Kl.
Glaser Othmar Ⓜ Hptmrfr. 2. Kl.

In der Reserve

Oberleutnants

Peschek Andreas Ⓜ Ⓒ B. O.
Klepach Friedrich Ⓜ B. O.
Zaccaria Eugen Ⓜ B. O.
Stöhr Richard Ⓜ B. O.

Leutnants

Messner Joseph Ⓜ Ⓒ B. O.
Kopper Johann Ⓜ
Ernst Albert Ⓜ
Amtmann Eugen Ⓜ
Zarfl Viktor Ⓜ Ⓒ
Nagl Carl Ⓜ
Mulej Anton Dr. jur. Ⓜ
Zenkl Joseph Ⓜ
Suppersberger Andreas Ⓜ
Bucher August Ⓜ
Reibnegger Georg Ⓜ
Abram Heinrich Ⓜ
Bauer Rudolf Ⓜ
Neuner Julius Ⓜ
Mayer Candido de Ⓜ
Fischer Joseph Ⓜ
Henschel Hugo Ⓜ
Perne Ignaz Ⓜ
Merk Otto Ⓜ Ⓒ
Lessiak Primus Ⓜ
Canetti Hermann Ⓜ
Födinger Oskar
Hess Adolf
Daprá Giuseppe Ⓜ
Candusso Hermann Ⓜ Ⓒ
Steindl Franz Ⓜ

Ziliotto Marcello Ⓜ
Seunig Vinzenz Ⓜ
Triller Leo Ⓜ
Slucca Adolfo Dr. jur. Ⓜ
Ferrari Eduard de Ⓜ
Röck Adolf Ⓜ
Blassuthy Erwin Ⓜ
Santler Franz
Gobanz Hubert Ⓜ
Pukšič Franz Ⓜ
Dörflinger Friedrich Ⓜ
Jereb Franz Ⓜ
Moratti Carl de Ⓜ
Manner Franz Ⓜ
Kobler Otto Ⓜ

Kadetten

Plecher Carl Ⓜ
Semen false **Klander** Carl Ⓜ
Hambrusch Joseph Ⓜ
Vajda Franz Ⓜ
Meingast Friedrich Ⓜ
Buffa Ferdinand Freih. v. Ⓜ
Pitter Hermann
Vodušek Heinrich
Heise Friedrich
Schegula Franz
Frank Joseph
Vogel Albin Dr. jur.
Hofbauer Robert
Cyvin Paul
Arztmann Franz

} Offstellv.

Sorko Emil
Počkar Lorenz Ⓜ
Peter Carl Ⓜ
Schlesinger Julius
Schneider Hugo
Clima Johann
Lasenig Karl
Zeitlinger Rudolf
Müllner Franz
Vidic Franz Ⓜ
Keylwerth Friedrich
Scheil Heinrich
Stugger Emil
Danielli Ciro
Niederdorfer Franz
Svetlin Johann
Režek Johann
Pestotnik Paul
Pogatschnig Heinrich
Prommer Viktor
Fachbach Edl. v. **Lohnbach** Artur
Sardinschek Carl
Berghe v. **Trips** Richard Gf.
Apold Johann
Pflanzl Carl
Niederbacher Ernst
Sandona August
Lausegger Johann
Possnigg Joseph
Libánsky Franz
Rippel Alfred
Rauter Ernst
Malle Johann
Dreo Carl

Egalisierung rotbraun (wie Nr. 55, 68 und 78), Knöpfe weiß

Digitized by Google

18.

Böhmisches Infanterieregiment

Regimentsstab: Olmütz

1. Batstab: Olmütz 2. Königgrätz 3. Olmütz 4. Olmütz

Ergänzungsbezirkskommando: Königgrätz

1682 errichtet, Lothringen, Leopold Herzog v., Oberst; 1698 Lothringen, Joseph Herzog zu, GFWM.; 1705 Wetzel, Johann Adam Freih. v., FML.; 1706 Hoffmann, Johann Ernst Freih. v., Oberst; 1707 Sonnenberg, Johann Franz Xaver Gf., Freih. v. Heindl, GFWM.; 1714 Sickingen, Damian Johann Philipp Freih. v., FML.; 1716 Nesselrode, Johann Hermann Franz Gf., GFWM.; 1719 Seckendorf, Friedrich Heinrich Gf., FZM.; 1742 Marschall auf Burgholzhausen, Ernst Gf., FM.; 1773 Brinken, Jakob Friedrich Freih. v., FML.; 1791 Stuart, Patrik Gf., FML.; 1809 D'Aspre, Konstantin Freih., FML.; 1809 Reuß-Greitz, Heinrich XIII. Fürst, FZM.; 1821 Vetter v. Lilienberg, Wenzel Gf., FZM.; 1840 Reising v. Reisinger, Maximilian Freih., FML.; 1848—1892 Konstantin, Großfürst von Rußland

(Zweite Inhaber waren: von 1849—1853 Falkenhayn, Eugen Gf., GdK.; von 1853—1868 Perglas v. Perglas, Carl Freih., GdK.)

1893 Leopold Salvator Erzherzog FML.

Oberste
- **Sandner** Carl MVK. Ⓚ Ⓜ D3. Regkomdt.
- **Dytrt** Joseph Ⓜ D3.

Oberstleutnants

Lauterbach Ludwig Ⓜ D3. Komdt. 4. Bat.

Smolnikar Franz Ⓚ Ⓜ D3. EBKomdt.

Majore

Bogdan Peter Ⓜ D3. Komdt. 3. Bat.

Serwacki Anton Ⓜ D3. Komdt. 2. Bat.

Gebauer Rudolf Ⓚ Ⓜ D3. Komdt. 1. Bat.

Hauptleute 1. Klasse

Kornberger Hugo Ⓜ D3.

Wagner v. Freynsheim Wilibald MVK. Ⓜ D3.

Stanoilović v. Stanogora Stephan Ⓜ

Maršik Raimund Ⓜ D3.

Hinkimann Hermann Ⓜ

Kindler Johann Ⓜ

Letz Stephan Ⓜ D3.

Słubczakowski Konstantin Ⓜ D3.

Olbrich Alois Ⓜ

Urban Wilhelm Ⓜ

Müller Johann Ⓜ

Scheidbach Franz Ⓜ

Žemlička Johann Ⓜ

Ziegenhofer Heinrich Ⓜ

Hauptleute 2. Klasse

Fiala Leopold Ⓜ

Wojmelka Gottlieb Ⓜ

Dolleschal Adolf Ⓜ

Kuźma Konstantin Ⓜ (ük.) Infkadettensch. Pozsony (Preßburg)

Teltschik Richard Ⓜ

Hummel Edl. v. **Hassenfels** Rudolf Ⓜ

Oberleutnants

Hornjaković-Zarić Stanislaus Ⓜ

Novák Franz Ⓜ Batadj.

Kispert Joseph Ⓜ

Prou zu Corburg und Luseneggs Erich v. Ⓜ Batadj.

Müller Edl. v. **Wandau** August Ⓜ

Lair Matthäus Ⓜ

Frank Ernst Ⓜ Batadj.

Vogel Fridolin Ⓜ (ük.) Infkadettensch. Budapest

Perathoner Theodor Ⓜ

Novotny Stanislaus Ⓜ Batadj.

Jenner Adam Ⓜ (ük.) MilURealsch. Kismarton (Eisenstadt)

Linsbauer Leopold Ⓜ

Peukert Franz Ⓜ

Kňourek Joseph Ⓜ

Stránský Carl Ⓜ

Negrusz Miecislaus Ⓜ

Banet Rudolf Ⓜ

Subotics Engelbert Ⓜ

Sagner Edl. v. **Elsberg** Rudolf Ⓜ

Jawurek Norbert Ⓜ

Böhm Jaroslav Ⓜ EBOff.

Kunisch Eugen Ⓜ

Fiedler Carl Ⓜ Pionoff.

Nerlinger Heinrich Ⓜ

Prausa Edl. v. **Treudienst** Artur Ⓜ

Golser Georg Ⓜ

Wiesinger Leo Ⓜ (ük.) zug. Generalstab

Higersperger Franz Ⓜ Regadj.

Köpe Alexander Ⓜ

Schwengler Johann Ⓜ

Spens-Booden Carl Freih. v. Ⓜ Provoff.

Schiebel Artur Ⓜ (ük.) zug. Generalstab

Schwinger Edmund Ⓜ EBOff.

Leutnants

Olteanu Johann Ⓜ

Blažević Joseph Ⓜ

Holub Hugo

Waschak Carl

Klöckner Alfons Ⓜ

Krainz Eduard Ⓜ

Domić de Brubnograd Miroslav Ⓜ

Novak Julius Ⓜ

Gratzer Carl Ⓜ

Weissmann Wilhelm Ⓜ

Egner Franz

Digitized by Google

Kos Anton
Kagnus Robert
Petrušić Rudolf
Koupil Adolf
Schnerch Carl
Schuhmann Franz
Bajewski Roman Ritt. v.
Hamerš Julius
Srich Rudolf Ⓜ
Garger Eduard
Hinsinger Alfred
Vielmetti Eugen
Gärber Wilhelm
Prasch Erwin
Mayer Carl
Rom Otto
Schiefer Edl. v. Wahlburg Leo
Olbrich Oskar

Kadetten

Černy Carl
Rindt Paul
Vaupotic Eduard
Wanner Hermann
Demuth Joseph } Offstellv.
Wejmelka Viktor
Kratochwill Franz
Jahn Richard
Topolski Leo

Magazinsoffizier

Brotschi Wilhelm Ⓚ Ⓜ D3. Hptm. 1. Kl. Ruhestand

Auditor

Feigel Oskar Ⓜ Hptmaud. 2. Kl.

Militärärzte

Krejčí Joseph Dr. Ⓜ Regarzt 1. Kl.
Taussig Theodor Dr. Ⓜ Regarzt 1. Kl.
Hubálek Joseph Dr. Oberarzt

Truppenrechnungsführer

Masolj Franz Ⓜ Hptmrfr. 1. Kl.
Moderžizky Gustav Ⓜ D2. Obrltrfr.
König Richard Ⓜ Leutrfr.

In der Reserve

Oberleutnant

Preiss Emil Ⓜ Ⓒ B. O.

Leutnants

Lühne Vinzenz Ⓜ
Grohmann Ernst Ⓜ
Jirsch Carl Dr. jur. Ⓜ
Weisser Emil Ⓜ
Arlt Alois Ⓜ
Wolf Joseph Ⓜ
Müller Joseph Ⓜ
Mysyk Eugen Ⓜ
Lachmann Emanuel Dr. phil. Ⓜ
Petrof Johann Ⓜ
Kahler Joseph Ⓜ
Umlauff v. Frankwell Kurt Ritt. Ⓜ Ⓒ
Ehrenstein Norbert Ⓜ
Czichna Philipp Ⓜ
Winter Gustav Ⓜ Ⓒ
Heiwich Rudolf Ⓜ
Zajíček Joseph Ⓜ
Haudek Heinrich Ⓜ
Schuh Johann Ⓜ
Guth Franz Ⓜ
Ullrich Anton Ⓜ
Thiemann Carl Ⓜ
Turan Adalbert Ⓜ
Müller Artur Ⓜ
Schleifer Emil Ⓜ
Niklas Eduard Ⓜ
Wolf Theodor Ⓜ
Hano Rudolf Ⓜ
Vachta Heinrich Ⓜ Ⓒ
Schlesinger Rudolf Dr. jur. Ⓜ
Prokesch Maximilian Ⓜ

Watznauer Richard Ⓜ
Novotny Joseph Ⓜ
Rosenfeld Paul Ⓜ
Körner Eduard Ⓜ
Stolle Franz Ⓜ
Flát Hugo Ⓜ
Hofbauer Rudolf Ⓜ
Czerney Joseph Ⓜ
Procházka Johann Ⓜ
Havranek Ottokar Ⓜ
Kinzel Ferdinand Ⓜ
Weigelt Rudolf Ⓜ
Goll Johann Ⓜ
Schwab Anton Ⓜ
Zlobicky Robert
Käs Ludwig Ⓜ Ⓒ
Steydl Franz Ⓜ
Wächter Heinrich
Ryšavý Johann

Kadetten

Schwab Franz Ⓜ
Heller Joseph Ⓜ
Pitka Alois Ⓜ
Voraček Anton Ⓜ
Barvíř Joseph Ⓜ
Otta Anton Ⓜ
Preisler Heinrich Ⓜ
Novak Theodor Dr. jur. Ⓜ } Offstellv.
Puš Carl Ⓜ
Schaffner Maximilian Ⓜ
Umlauft Eduard Ⓜ
Schön Wilhelm Ⓜ
Skrejschowsky Johann Ⓜ

Neubauer Hermann
Kassner Paul Ⓜ
Appelt Alfred Ⓜ
Hübner Eduard Ⓜ
Elstner Ferdinand Ⓜ } Offstellv.
Černoch Emanuel Ⓜ
Böhm Joseph Ⓜ
Jarolimek Anton
Weiss Anton Offstellv.
Kaiser Rudolf
Kaudera Richard
Pick Rudolf Offstellv.
Kotěšovec Franz
Egerer August
Drobilek Joseph Ⓜ
Christian Gustav Ⓜ
Speck Heinrich Ⓜ
Mandys Franz Ⓜ
Plaček Joseph
Bezděk Joseph
Schiller Joseph
Etzler Carl
Žabokrtský Wilhelm
Mašek Joseph
Černý Jaroslav
Eglauer Franz
Danzer Alkuin
Pangerl Alois
Firbas Oskar
Wohlmuth Erich
Schwan Eduard
Rötzer Rudolf
Bradacz Johann
Kubíček Emil
Morávek Břetislav
Zaňka Joseph
Koutný Joseph
Riss Heinrich Offstellv.

Egalisierung dunkelrot (wie Nr. 1, 52 und 53), Knöpfe weiß

19.
Ungarisches Infanterieregiment

Regimentsstab: Pozsony (Preßburg)

1. 4. Batstab: Győr (Raab) 2. 3. Pozsony

Ergänzungsbezirkskommando: Győr

1734 errichtet, Pálffy, Leopold Gf., FM.; 1773 D'Alton, Richard Gf., FZM.; 1786 Alvintzi de Berberek, Joseph Freih., FM.; 1812 Hessen-Homburg, Philipp Prinz (1839 Landgraf), FM.; 1847 Schwarzenberg, Carl Fürst, FZM.; 1858—1889 Kronprinz Erzherzog Rudolf, FML.

(Zweiter Inhaber war: von 1858—1869 Handel, Heinrich Freih. v., FZM.)

1890 Franz Ferdinand von Österreich-Este Erzherzog GdK.

Oberste { **Kalliwoda** Hugo MVK. Ⓚ Ⓜ Regkomdt.
Zinnern v. **Burgthal** Franz Ⓚ Ⓜ D3. Komdt. 1. Bat.

Oberstleutnants

Knop Franz MVK. Ⓚ Ⓜ D3. EBKomdt.
Guseck Oskar Edl. v. MVK. Ⓜ (Geniestab) Komdt. 3. Bat.
Sathinovich Ignaz Ⓜ D3. (ük.) RKM.

Majore

Kreipner Ferdinand Ⓚ Ⓜ D3.
Humitza Johann Ⓚ Ⓜ D3. Komdt. 4. Bat.
Winkler Johann Ⓚ Ⓜ D3. Komdt. 2. Bat.

Hauptleute 1. Klasse

Alemann Eberhard v. Dr. phil. Ⓚ Ⓜ D3.
Koch Anton Ⓜ D3.
Toronyai Carl Ⓜ D3.
Heisegg Carl Ⓜ
Gmeinder Anton Ⓜ
Dwořak Alois Ⓜ
Wossala Ernst Ⓜ (Generalstabskorps)
Fiedler Rudolf Freih. v. Ⓜ
Albrecht Árpád Ⓜ
Waczulik Anton Ⓜ
Freyberger Johann Ⓜ
Vassák Johann Ⓜ zug. RKM.
Böhmler David Ⓜ
Friedenwanger Martin Ⓜ

Hauptleute 2. Klasse

Schmidt Carl Ⓜ
Schwarz Rudolf Ⓜ
Mihalovics Franz Ⓜ
Losádi Franz Ⓜ
Ebrann August Ⓜ
Schimke Ferdinand Ⓜ

Oberleutnants

Keller Franz Ⓜ
Miklás Michael Ⓜ
Grosz Stephan Ⓜ
Schönfeld Emmerich Freih. v. Ⓜ
Franz Johann Ⓜ
Reitterer Emil Ⓜ Regadj.
Zohmann Otto Ⓜ (ük.) zug. Milintdtr.
Szitár Stephan v. Ⓜ
Wagner Ludwig Ⓜ
Neurihrer Ladislaus Ⓜ
Karpischek Rudolf Ⓜ
Mühlhauser Ignaz Ⓜ
Groó Julius v. Ⓜ
Stief Artur Ⓜ
Pál Carl Ⓜ
Drahan Raimund Ⓜ (ük.) Milgeogr. Inst.
Calvi Carl Ⓜ
Márton Ladislaus v. Ⓜ
Judex Albin Ⓜ
Schubert Edl. v. **Schwertenau** Joseph Ⓜ
Ribiczey Andreas v. Ⓜ
Lessak Emil Ⓜ
Jandl Leopold Ⓜ Batadj.
Hauska Carl Ⓜ Batadj.
Writzl Anton Ⓜ
Schiviz v. **Schivizhoffen** Viktor Ⓜ (ük.) Milgeogr. Inst.
Martini Robert Ⓜ
Behm Carl Ⓜ
Koschatzky Gottfried Ⓜ
Braith August Ⓜ Batadj.
Kobányi Friedrich Ⓜ Pionoff.
Szüos Carl Ⓜ EBOff.

Leutnants

Popovici Aurel Ⓜ
Fridl Wilibald Ⓜ
Schott Ludwig EBOff.
Zierler Friedrich
Vitál Julius Ⓜ
Jelen Gustav Ⓜ Batadj.
Schmidt Egon Ⓜ
Kiss v. **Kóny** Ernst Ⓜ
Honnevogl Edl. v. **Ebenburg** Hermann Ⓜ Provoff.
Weiszmar Rudolf Ⓜ
Schwarz Emil Ⓜ
Worliczek Joseph Edl. v. Ⓜ
Samsony Friedrich
Luterotti Edl. v. **Gazzoilis zu Langenthal** Eugen
Rieseder Viktor
Richter Adolf Ⓜ
Pitreich August Ritt. v.
Pitsch Leopold
Mártonffy v. **Csikszentgyörgy** Béla
Slawik Oskar
Jenikowsky Heinrich
Hausmann Alfred
Motti Rudolf
Hornek Ferdinand
Bilek Carl
Giczy Ludwig
Őshegyi Viktor
Szigethy v. **Szigetvár** Raoul
Winker Otto
Várjon de Mumok Ludwig
Tempusz Heinrich
Janković Georg
Kobanyi Richard

Digitized by Google

Kadetten

Martinek Ludwig
Ende August Freih. v.
Hennevogl Edl. v. Ebenburg Hugo
} Off. stellv.

Magazinsoffizier

Kube Rudolf Ⓜ Obrlt. Ruhestand

Auditor

Kraft Rudolf Ⓜ Obrltaud.

Militärärzte

Deutsch Leopold Dr. Ⓜ Regarzt 1. Kl.
Hoffbauer Ludwig Dr. Ⓜ Regarzt 1. Kl.
Vischner Rudolf Dr. Regarzt 2. Kl.

Truppenrechnungsführer

Prey Hermann Ⓚ Ⓜ D2. Hptmrfr. 2. Kl.
Kroh Adolf Ⓜ D2. Leutrfr.

In der Reserve

Oberleutnants

Grohmann Artur Ⓚ Ⓜ Ⓒ B. O.
Döbler Rudolf Ⓜ Ⓒ B. O.
Potzinger Ludwig Ⓜ B. O.
Licki Carl Ⓜ B. O.
Havekorst Gustav Ⓜ Ⓒ B. O.

Leutnants

Kubinyi Bartholomäus Ⓜ
Sternberg Armin Ⓜ
Schmidt Richard Ⓜ
Csader Ernst Dr. jur. Ⓜ
Munk Ludwig Ⓜ
Czitronyi Árpád Ⓜ
Jenöfi (Jerzsabek) Franz Ⓜ
Halász Hermann Ⓜ
Rimanóczy Alexander Ⓜ
Németh Ernst Ⓜ
Gallov Rudolf Ⓜ
Stadler Ödön Ⓜ
Sirola Franz Ⓜ
Huszár Edmund Ⓜ
Künstler Johann Ⓜ
Polsterer Rudolf Ⓜ
Grosz Gesa Ⓜ
Madarász Koloman Ⓜ
Tuboly Ludwig Ⓜ
Günther Julius Dr. jur Ⓜ
Halász (Hirschfeld) Samuel Ⓜ
Papácsy Elemér Ⓜ Ⓒ
Kuhn Menyhért Ⓜ
Wippler Ignaz Ⓜ
Lilienthal Joseph Ⓜ
Hajagos Andor Ⓜ
Hirschel Samuel Ⓜ
Pressfreund Emil Ⓜ
Heller Eugen
Polsterer Richard
Schüller Carl Ⓜ
Czinzer Adalbert Ⓜ
Erdély Friedrich Ⓜ
Lamberger Oskar Ⓜ
Hercz Géza Ⓜ
Mészáros Wilhelm
Hammer Robert
Martini Adolf

Kadetten

Kollányi Balthasar Ⓜ
Fáczányi Armin Ⓜ
Deutsch Hermann Ⓜ Ⓒ
} Offstellv.
Adám Julius Ⓜ
Petrás Michael Ⓜ Offstellv.
Tibertics rekte Csibertics Emmerich Ⓜ
Elek Emil Ⓜ
Sipos Stephan Ⓜ
Soós Johann Ⓜ
Hadál Stephan Ⓜ
Rényi Armin Ⓜ
Miklós Stephan Ⓜ
Erdélyi Iwan
Szabó Ladislaus
} Offstellv.
Soós Ladislaus
Loidl Ernst
Széphegyi Desiderius Offstellv.
Perl Arnold Offstellv.
Fenyves Eugen
Hoepfner Gerhard
Horváth Ludwig Ⓜ
Pados Adalbert Ⓜ
Hajós Emil
Mally Franz Dr. phil.
Frank Franz
Szöllösy Franz
Szabó Alexander
Veöreös Nikolaus Offstellv.
Gold Franz
Radó (Rosenberg) Richard Dr. jur.
Gold Marzel
Német (Deutsch) Géza
Engel Jakob
Gold Eugen
Németh Edmund
Tóth Nikolaus
Lukács Johann Dr. jur.
Seitler Anton
Simon Stephan v.
Gold Edmund
Schwarz Julius
Karsay Nikolaus
Kiss Elemér v.
} Offstellv.
Guttmann Julius
Raab Michael
Schleiffelder Otto
Major Aladár
Berényi Anton
Angyalfi Samuel
Erdös Moritz
Németh Franz
Fekete Edmund
Marschall Matthias
Kutas Johann
Meuser Adalbert
Szommer Ernst Dr. jur.
Vilde Franz
Márkus Viktor
Kauser Árpád

Egalisierung himmelblau (wie Nr. 3, 4 und 32), Knöpfe weiß

Digitized by Google

20.

Galizisches Infanterieregiment

Regimentsstab: ***Krakau***

1. Batstab: Krakau 2. Krakau 3. Neu-Sandec 4. Krakau

Ergänzungsbezirkskommando: ***Neu-Sandec***

1681 errichtet, Pfalzgraf zu Neuburg, Ludwig Anton, Oberst; 1694 Thüngen, Hans Carl Gf., FM.; 1709 Holstein-Beck, Friedrich Wilhelm Prinz, FML.; 1719 Diesbach, Johann Friedrich Gf., FML.; 1744 Colloredo-Waldsee, Anton Gf., FM.; 1785 Kaunitz-Rietberg, Wenzel Gf., FZM.; 1826 Hochenegg, Friedrich Gf., FML.; 1849 Welden, Ludwig Freih. v., FZM.; 1853 Friedrich Wilhelm Prinz (1861 Kronprinz) von Preußen, von 1871 an Kronprinz des Deutschen Reiches und Kronprinz von Preußen; 1888 Friedrich, Deutscher Kaiser und König von Preußen

(Zweiter Inhaber war: von 1853—1857 Bordolo v. Borso, Johann Ritt., FML.; von 1857—1895 Macchio, Florian Freih. v., FML.)

1889 Heinrich Prinz von Preußen

Oberste
- **Fitzner** Johann ♁ Ⓜ D3. Regkomdt.
- **Elbogen** August MVK. Ⓜ Komdt. 2. Bat.

Oberstleutnants

Rebensteiger v. Blankenfeld Kamillo MVK. Ⓜ D3.

Wawrečka Joseph MVK. Ⓜ D3. EBKomdt.

Scheure Eugen v. ♁ Ⓜ (Geniestab) Komdt. 1. Bat.

Majore

Töpfer Carl ♁ Ⓜ D3. Komdt. 3. Bat.

Schindler Franz Ⓜ D3. Komdt. 4. Bat.

Severus Edl. v. **Laubenfeld** Viktor ♁ Ⓜ (ük.) Komdt. MilURealsch. Kismarton (Eisenstadt)

Hauptleute 1. Klasse

Grzesicki Viktor ♁ Ⓜ D3. (ük.) komdt. Generalstab

Rivo Franz ♁ Ⓜ D3.

Dattner Bernhard Ⓜ D3.

Dworzak Carl Ⓜ D3.

Pokrupa Wenzel Ⓜ (WG)

Siersch Hermann Ⓜ

Christianović Konrad Ⓜ

Prokop Joseph Ⓜ D3.

Divok Wilhelm Ⓜ (Generalstabskorps)

Mick Gustav Ⓜ

Rauscher Vinzenz Ⓜ

Grodyński Bernhard Ⓜ

Rossig August Ⓜ

Spindler Heinrich Ⓜ (ük.) 13. Korps Agram

Schwarz Anton Ⓜ

Ziegler Felix Ritt. v. Ⓜ

Hauptleute 2. Klasse

Živanović Živan Ⓜ

Böhm Viktor Ⓜ

Böhm Albin Ⓜ

Dolić Markus Ⓜ

Stolz Rudolf Ⓜ

Balaban Robert Ⓜ

Oberleutnants

Riedel Robert Ⓜ

Spindler Ludwig Ⓜ

Pitterling Anton Ⓜ

Lahota Joseph Ⓜ (ük.) MilURealsch. Kismarton (Eisenstadt)

Schmid Carl ♁ Ⓜ

Hengel Isidor Ⓜ

Schmidt Johann Ⓜ Regadj.

Zelniczek Zdenko Ⓜ

Kikal Julius Ⓜ

Slupski Johann Ⓜ

Lux Friedrich Ⓜ

Tangel Viktor Ⓜ

Krischker Leo Ⓜ

Pörner Wilhelm Ⓜ

Becker Joseph Ⓜ

Mach Franz Ⓜ

Panek Guido Ⓜ

Peter v. Kreshelm Friedrich Ritt. Ⓜ

Francetić Felix Ⓜ

Klein Rudolf Ⓜ

Novák Artur Ⓜ

Till August Ⓜ

Heppner-Kadlčik Stanislaus Ⓜ

Riesenecker Othmar Ⓜ

Vogl Walter Ⓜ Provoff.

Hovadik Hugo Ⓜ Batadj.

Rohrscheidt Rudolf v. Ⓜ EBOff.

Halewicz Johann Ⓜ

Welzel Franz Ⓜ Batadj.

Leutnants

Ziwsa Alfred Ⓜ Pionoff.

Dobeš Maximilian Ⓜ

Swoboda Johann

Grohmann Carl

Pawlik Franz Ⓜ

Hanke Stanislaus Ⓜ

Digitized by Google

Lazarus Ferdinand Ⓜ
Enhuber Emil Edl. v. Ⓜ
Pücher Rudolf Batadj.
Sänger Rudolf Batadj.
Epler Reinhold Ⓜ (ük.) zug. k. k. Gendarmerie
Kunzelmann Wilhelm Ⓜ
Prausa Edl. v. Treudienst Ignaz
Wessely Viktor
Köhler Maximilian
Černický Richard EBOff.
Klaus Wilhelm
Oscisebio Friedrich
Pietsch Konrad
Roztomilý Emanuel
Seifert Joseph
Schwarz Alfred
Waraus Carl
Hönigmann Richard
Kozák Rudolf
Slavujević Stephan
Altmann Franz

Kadetten

Czerski Alexander
Šafařík Eduard
Karpiński Carl Ritt. v.
} Offstellv.

Magazinsoffizier

Lemoch Ladislaus Ⓜ Obrlt. Armeestand

Auditor

Strouhal Johann Ⓜ Hptmaud. 2. Kl.

Militärärzte

Ziembicki Johann Dr. Ⓜ Regarzt 1. Kl.
Dzerowicz Alexander Dr. Ⓜ Regarzt 1. Kl.
Bett Joseph Dr. Ⓜ Regarzt 1. Kl.

Truppenrechnungsführer

Chrupek Viktor Ⓜ Hptmrfr. 1. Kl.
Strobach Gustav Edl. v. Ⓜ Obrltrfr.
Bauer Johann Ⓜ Obrltrfr.

In der Reserve

Oberleutnants

Enhuber Johann Edl. v. Ⓜ B. O.
Postulka Alois Ⓜ B. O.
Schalk Alexander Ⓜ B. O.
Ott Ludwig Ⓜ B. O.

Leutnants

Bochenek Bronislaus Ⓜ
Bistrizky Wilhelm Ⓜ
Weimer Joseph Ⓜ Ⓒ
Pröscholdt Eduard Ⓜ
Dimaczek Viktor Ⓜ Ⓒ
Kankofer Anton Ⓜ
Bach Friedrich Ⓜ
Galica Andreas Ⓜ
Wolf Ferdinand Ⓜ
Nawrátil Carl Ⓜ
Kroupa Ludwig Ⓜ
Stotter Adolf Ⓜ
Rottmann Ignaz Ⓜ
Bechine Carl Ⓜ
Réday Johann Ⓜ
Stern Moritz Ⓜ
Dubsky Artur Ⓜ
Deutsch Julius Ⓜ
Fröhlich Gustav Ⓜ
Adler Béla Ⓜ Ⓒ
Ausländer rekte **Winter Isaak** Ⓜ
Rajski Ferdinand Ⓜ
Marek Joseph Ⓜ
Skaberné Viktor
Kubóna Ferdinand
Bieler Jakob Ⓜ
Cyhan Alois Ⓜ
Sierosławski Johann Ⓜ
Vortrefflich Moses Ⓜ Dr. jur.
Szafrański Felix Ⓜ
Bielski Ludwig Ⓜ
Kalinowski Ladislaus Ⓜ
Allerhand Salomon Ⓜ
Germann Friedrich
Bisanz Rudolf

Kadetten

Ožana Anton Ⓜ Ⓒ
Ogorzały Joseph Ⓜ
Talar Anton Ⓜ
Ladenberger Johann Ⓜ
Rohrer Joseph Ⓜ
Grzegorzek Johann Ⓜ
Wojtas Adalbert Ⓜ
Dyroz Vinzenz Ⓜ
Paschek Franz Ⓜ
Katz Bernhard Ⓜ
Goldschmidt Julius Ⓜ
Kowalski Felix Ⓜ
Krupička Franz Ⓜ
} Offstellv.

Sobin Demetrius Ⓜ
Schwarz Konstantin Ⓜ
Wodziński Kasimir Ⓜ
Kalamarski Felix Ⓜ
Adler Rudolf Ⓜ
Grimm Franz
Birnbaum Josua
Urbański Johann
Wicki Franz
Bogdani Viktor
} Offstellv.

Golachowski Thaddäus
Marschalko Ernst
Bressler Robert
Barski Kasimir
Dusza Johann
Lipovsky Albert
Schmidl Carl
Frank Franz
Zoder Rudolf
Haas August
Kocyan Stanislaus
Kugel Robert
Ocha Hugo
Glaser Ludwig
Lanser Hermann Edl. v.
Fasching Friedrich
Mannheimer Leo
Chytil Johann
Thumb Eduard
Hibl Ludwig
Konopka Adam Ritt. v.
Nawratil Friedrich Offstellv.
Ernsthaft Julius
Tekal Anton
Carda Joseph
Kudela Tobias
Schmegar Carl
Raab Augustin
Stoklaska Johann
Dunkelblau Samuel Dr. jur.
Pollak Alfred
Kreuzinger Carl
Obermayr Franz
Bagar Ladislaus
Jelinek Bohuslav
Holpuch Franz
Čepelka Carl
Bittner Georg
Reiner Hugo
Červený Johann
Rynoš Joseph
Sokol Wilhelm
Tapezierer Gustav
Papratein Wladimir

Egalisierung krebsrot (wie Nr. 35, 67 und 71), Knöpfe weiß

Digitized by Google

21.

Böhmisches Infanterieregiment

Regimentsstab: Kuttenberg

1. Batstab: Sarajevo 2. Časlau 3. Kuttenberg 4. Kuttenberg

Ergänzungsbezirkskommando: Časlau

1783 errichtet, Colmenero, Franz Gf., GFWM.; 1734 Schulenburg-Oeynhausen, Ludwig Ferdinand Gf., FZM.; 1754 Arenberg, Carl Herzog, FM.; 1778 Gemmingen auf Hornberg, Siegmund Freih. v., FZM.; 1808 Rohan, Viktor Prinz, FML.; 1810 Gyulai v. Maros-Németh und Nádaska, Albert Gf., FML.; 1835 Paumgartten, Johann Baptist Freih. v., FML.; 1849 Schwarzenberg, Felix Fürst, FML.; 1852 Leiningen-Westerburg, Christian Gf., FML.; 1857 Reischach, Siegmund Freih. v., FZM.; 1878—1886 Mondel, Friedrich Freih. v., FZM.

1888 Abensperg und Traun Otto Ferdinand Gf. v. FM.

(† zu Nagyszeben [Hermannstadt] den 18. Februar 1748)

(Das Regiment hat diesen Namen auf immerwährende Zeiten zu führen)

Inhaber

1887 Welsersheimb Zeno Gf. FZM.

Oberste
- **Hrabar** Johann ♁ Ⓜ D3. Regkomdt.
- **Reitz** Ludwig MVK. ♁ Ⓚ Ⓜ D3.
- **Hampel** Rudolf MVK. ◯ 2. Ⓚ Ⓜ D3. Komdt. 1. Bat.

Oberstleutnant

Kuhn Carl Ⓜ D3. EBKomdt.

Majore

Festner Richard MVK. Ⓜ Komdt. 4. Bat.

Žužić Matthias ♁ Ⓜ D3. Komdt. 2. Bat.

Urbanek Hubert Ⓜ D3. Komdt. 3. Bat.

Hauptleute 1. Klasse

Brejcha Heinrich Ⓜ D3. (ük.) 13. Korps Agram

Roscher-Rath Johann Freih. v. Ⓚ Ⓜ

Maag Eduard ♁ Ⓜ

Krulič Adolf Ⓚ Ⓜ D3. (ük.) Milgeogr. Inst.

Stransky Johann ♁ Ⓜ D3.

Engelmann v. Engelsthal Artur Ⓜ D3.

Peitzker Friedrich Ⓚ Ⓜ

Sabeditsch Johann Ⓜ

Žid Gottlieb ♁ Ⓜ D3. (ük.) 9. Korps Josephstadt

Wanka Anton Ⓜ D3.

Prosser Otto Ⓜ

Piefka Anton Ⓜ D3.

Dinebir Robert Ⓜ

Bilansky Franz Ⓜ

Hoffmann Georg Ⓜ

Kühnel Franz Ⓜ

Zaremba Emanuel Ritt. v. Ⓜ

Böhm Wenzel Ⓜ

Hauptleute 2. Klasse

Schlögl Wilhelm Ⓜ

Pollinger Theodor Ⓜ

Holub Wilhelm Ⓜ

Pitsch Franz Ⓜ

Oberleutnants

Jentsch Carl Ⓜ

Wanke Mauriz Ⓜ

Kleczeński Leonhard Ⓜ

Hruschka Leopold Ⓜ

Marschan Joseph Ⓜ Batadj.

Miselwetz Vinzenz Ⓜ

Kraupa Boleslaus Ⓜ

Brod Rudolf Ⓜ

Stumpf Otto Ⓜ

Vlasák Carl Ⓜ Batadj.

Nigg Florian Ⓜ

Karner Franz Ⓜ

Sopoušek Moritz Ⓜ

Futschig Franz Ⓜ

Jaxa-Dembicki Leo de Ⓜ (ük.) Infkadettensch. Liebenau

Adamowsky Eugen Ⓜ

Němeček Johann Ⓜ

Kappeller Franz Ⓜ Regadj.

Vita Georg Ⓜ

Trenkler Carl Ⓜ

Obertimpfler Felix Ⓜ (ük.) zug. Generalstab

Csikos von der Sessla Otto Ritt. Ⓜ

Schwarz Robert Ⓜ Pionoff.

Senfter Robert Ⓜ EBOff.

Sumerauer Georg Ⓜ

Hopf Friedrich Ⓜ

Walczok Rudolf Ⓜ Provoff.

Neumann Ernst Ⓜ Batadj.

Haala Richard Ⓜ

Quapisch Rudolf Ⓜ Batadj.

Vittorelli Franz v. Ⓜ

Pilschke Richard Ⓜ

Ascherl Rudolf Ⓜ

Strastil v. Strassenheim Edmund Ⓜ EBOff.

Franke Wilhelm Ⓜ

Hein Hugo Ⓜ

Leutnants

Techernich Joseph

Staudinger Carl Ⓜ

Marčić Vinzenz Ⓜ

Wimmer Otto Ⓜ

Gastgeber Otto Ⓜ

Mahr Oskar

Porzynski alias Porzinsky Joseph

Caklović Iwan

Herget Alfred

Welch Ignaz

Digitized by Google

Dyczka Johann
Heider Joseph
Zdanowski Apollinar
Hutter Joseph
Michetschläger Heinrich
Homik Carl
Ševčovič Johann Ⓜ
Gabrič Johann
Gobanz Otto
Vrťátko Franz
Velhartický Stanislaus
Mrakota Miloslav
Kolonatý Friedrich

Kadetten

Ascheri Carl
Karpfel Johann
Zötti Ernst
Herget Gustav
} Offstellv.

Magazinsoffizier

Schmied Zdenko Ⓜ Obrlt. Armeestand

Auditor

(Vakant)

Militärärzte

Vosyka Joseph Dr. Ⓜ Regarzt 1. Kl.
Fahrner Hugo Dr. Ⓜ Regarzt 1. Kl.
Krenn Carl Dr. Ⓜ Regarzt 2. Kl.
Hula Joseph Dr. Ⓜ Regarzt 2. Kl.

Truppenrechnungsführer

Matějíček Joseph Ⓜ Hptmrfr. 2. Kl.
Puschnig Joseph Ⓜ Obrltrfr.

In der Reserve

Oberleutnants

Erhart Gustav Ⓜ B. O.
Kapretz Johann Ⓜ B. O.

Leutnants

Cammra Felix Ⓜ B. O.
Schediwy Franz Ⓜ Ⓒ B. O.
Kreuzer Georg Ⓜ
Wodák Franz Ⓜ
Böhm Franz Ⓜ
Müller Gustav Ⓜ
Reinhold Ottomar Ⓜ
Just Friedrich Ⓜ
Roubíček Carl Ⓜ
Wagner Franz Ⓜ
Müller Carl Ⓜ
Tomiška Joseph Ⓜ
Hyhlik Joseph Ⓜ Ⓒ
Goldberger Eduard Ⓜ
Stanek Otto Ⓜ
Nouzák Joseph Ⓜ
Kokoška Kamill Ⓜ
Steiner Michael Ⓜ
Ramajzl Joseph Ⓜ
Drechsel Anton Ⓜ
Fischmeister Gustav Ⓜ
Stutz Joseph Ⓜ
Tesař Anton Ⓜ Ⓒ
Wirth Anton Ⓜ
Pachmann Carl Ⓜ Ⓒ
Gottas Franz Ⓜ
Kulik Gottlieb Ⓜ
Rükl Anton Ⓜ
Fuks Emil
Gottwald Franz
Thein Oskar
Saal Heinrich
Stumpf Carl
Babka Carl B. O.
Smrčka Heinrich Ⓜ
Feiwl Bertold Ⓜ
Svačina Wenzel Ⓜ
Sattler Heinrich Ⓜ
Moduna Joseph Ⓜ
Kotten Alfred
Neubauer Eduard
Brachfeld Carl
Reich Max
Wyskoczil Erwin
Pavlíček Ludwig
Bělohlávek Adolf
Ludwig Rudolf

Kadetten

Houska Franz Ⓜ
Burkoň Franz Ⓜ
Němec Bohuslaus Ⓜ
Dvořak Rudolf Ⓜ
Pacholik Franz Ⓜ
Horn Artur
Pugner Joseph
Šustala Ladislaus
Kocian Joseph
Crkal Joseph
Stranský Joseph
Nettel Artur
Hozák Joseph
Charvát Johann
Krčmář Alois
Hulcer Joseph
Schlosser Eduard
} Offstellv.

Wien Oswald
Bajer Franz
Jirsa Franz
Charvát Carl
Wacker Joseph
Hulka Emanuel
Mohal Johann
Stodola Franz
Heinze Franz
Rajtr Carl
Straka Ferdinand
Hruby Gustav
Janečko Joseph
Kamper Ottokar
Škarwan Joseph
Kostka Jaroslaus
Škrábek Ottokar
Pilz Wenzel
Hofmann Carl
Novotný Franz
Trebitsch Theodor
Horák Franz
Němec Stanislaus
Krejčik Joseph
Hyhlik Vinzenz
Jaroš Johann
Klezar Edgar
Kaes Johann
Krottenmüller Johann
Herrmann Richard
Börner Georg
Stern Viktor
Schwingenschuss Leo
Pokorný Joseph
Haas Ferdinand
Kugel Joseph

Egalisierung meergrün (wie Nr. 25, 70 und 87), Knöpfe gelb

Digitized by Google

22.
Dalmatinisches Infanterieregiment

Regimentsstab: Zara

1. Batstab: Spalato 2. Zara 3. Ragusa 4. Zara

Ergänzungsbezirkskommando: Spalato

1709 errichtet, Plischau, Engelhard v., FML.; 1718 Laimpruch, Freih. zu Epurg, Franz Carl, GFWM.; 1723 Brandenburg-Culmbach, Adalbert Wolfgang Prinz, FML.; 1734 Suckow, August Jakob Heinrich Freih. v., FZM.; 1741 Roth, Wilhelm Moritz Freih. v., FML.; 1748 Hagenbach, Jakob Ignaz Freih. v., FML.; 1757 Sprecher v. Bernegg, Salomon, FML.; 1758 Lacy, Franz Moritz Gf., FM.; 1802 Sachsen-Coburg-Saalfeld, Friedrich Josias Prinz, FM.; 1815 Nassau-Usingen, Friedrich Herzog, FM.; 1816 Prinz Leopold beider Sicilien; 1851—1870 Wimpffen, Franz Gf., FZM.

(Zweite Inhaber waren: von 1816—1831 Tomassich, Franz Freih. v., FML.; von 1831—1840 Collenbach, Gabriel Freih. v., FML.; von 1840—1849 Welden, Ludwig Freih. v., FZM.; von 1849—1851 Wimpffen, Franz Gf., FZM.)

1888 Lacy Franz Moritz Graf v. FM.

(† zu Neuwaldegg den 24. November 1801)

(Das Regiment hat diesen Namen auf immerwährende Zeiten zu führen)

Inhaber

1871 Weber Joseph Freih. v. FZM.

Oberste { **Domansky** v. **Domán** Raimund EKO-R. 3. MVK. (KD) ⚷ Ⓚ Ⓜ D3. Regkomdt.
Khuepach zu **Ried, Zimmerlehen** und **Halsburg** Viktor v. LO-R. EKO-R. 3. Ⓚ ⊙ Ⓜ Komdt. 3. Bat.

Oberstleutnants

Gredelj Stanislaus Ⓜ D3. Komdt. 1. Bat.

Hauschka v. **Treuenfels** Franz Ⓜ (Generalstabskorps) Komdt. 4. Bat.

Majore

Buchwald-Elsner Emmerich ⚷ Ⓜ D3.

Dollenz Anton Ⓜ D3. EB-Komdt.

Tomasini Otto Ritt. v. Ⓜ D3. Komdt. 2. Bat.

Hauptleute 1. Klasse

Španičić Nikolaus ⚷ Ⓚ Ⓜ D3.

Guttenbrunner Georg Ⓜ D3.

Schrotz Carl Ⓚ Ⓜ D3.

Keki Hermann ⚷ Ⓚ Ⓜ

Martinů Joseph MVK. (KD) ⚷ Ⓚ Ⓜ D3.

Schlangenberg Julius Ⓚ Ⓜ (WG)

Wimmer Eduard Ⓜ

Rada Anton Ⓜ

Tautscher Rudolf Ⓚ Ⓜ

Printz Johann Ⓜ (ük.) Inf-kadettensch. Wien

Grans Cäcil Ⓜ

Theiss Oskar Ⓜ

Knezić Rudolf Ⓜ (ük.) Inf-kadettensch. Triest

Leibetseder Eduard ⚷ Ⓜ

Bersa Edl. v. **Leidenthal** Bruno Ⓜ (ük.) MilORealsch.

Napoleon Johann ⚷ Ⓜ

Kysela Franz Ⓜ

Hauptleute 2. Klasse

Polettini Wilhelm Ⓜ

Blaas Guido Ⓜ

Castro Alois Ⓜ

Daublebsky v. **Sternock** Moritz Ⓜ

Gottinger Moritz Ⓜ

Gellinek Otto Ⓜ

Oberleutnants

Rizzetti v. **Monte Trbuk** Cäsar Ritt. Ⓜ

Troyer Joseph Ⓜ

Michály Anton v. Ⓜ

Payer Carl Ⓜ

Fügl Andreas Ⓜ

Schrott Joseph Ⓜ

Gherginich Carl Ⓜ

Hubka v. **Czernezitz** Gustav Ritt. Ⓜ Regadj.

Porochinsky Ferdinand Ⓜ

Spitzer Edmund Ⓜ

Wolf Alois Ⓜ

Hrenn Jakob Ⓜ

Hečimović Joseph Ⓜ

Kroboth Hugo Ⓜ

Latterer v. **Lintenburg** Franz Ritt. Ⓜ Provoff.

Hartwig Wilhelm Ⓜ

Ledinegg Julius Ⓜ

Petzel v. **Staffalo** Otto Ritt. Ⓜ

Jennel Moritz Ⓜ

Allé Ferdinand Ⓜ (ük.) Inf-kadettensch. Triest

Badovinac Georg Ⓜ

Jonáš Rudolf Ⓜ EBOff.

Schauer Carl Ⓜ Batadj.

Stanék Joseph Ⓜ

Lötsch Anton Ⓜ

Fodermayer Carl Edl. v. Ⓜ Batadj.

Leutnants

Janota Stanislaus Ⓜ

Rakesányi Gustav Ⓜ

Kandler Hubert Pionoff.

Srnicich Paul Ⓜ

Schorn Joseph Ⓜ Batadj.

Peuker Joseph Ⓜ Batadj.

Pelić Edl. v. **Pejindvor** Milan Ⓜ

Bonkowski Anton Ⓜ

Nowaček Emil Ⓜ

Reinhardt Anton

Jaritz Friedrich

Rewitzer Joseph EBOff.

Heyer Joseph

Taubenkorb Anton

Ježek-Vojtišek Zdenko

Baller Arnold

Friedl Richard

Treybal Anton

Raunacher Oskar

Ankerst Bartholomäus

Marčić Rudolf

Launhardt Alfred

Jud Hugo

Digitized by Google

Albori Gino Ⓜ
Urbán Eduard
Ghilardi Leopold
Komarotho Emil

Kadetten

Jelinek Wladimir
Seiti Johann
Mięsowicz Leo
Semper Lothar
Sufić Eugen
Rotter Carl
Bjekar Anton
Kohout Radim
Hočevar Daniel
Nendl Albert
} Offstellv.

Hubka v. Czernczitz Heinrich Ritt.
Swircsev Timothäus
} Offstellv.

Magazinsoffizier

Winter Bernhard Ⓚ Ⓜ D3. Hptm. 1. Kl. Ruhestand

Auditor

Malý Ottokar Ⓜ Hptmaud. 1. Kl.

Militärärzte

Grabscheid Michael Dr. Ⓜ Regarzt 1. Kl.
Sič Wenzel Dr. Ⓜ Regarzt 1. Kl.
Vegher Bohdan Dr. Ⓜ Regarzt 1. Kl.
Roth Eugen Dr. Ⓜ Regarzt 1. Kl.
Smołyn Basil Dr. Ⓜ Regarzt 2. Kl.
Pellech Richard Dr. Ⓜ Regarzt 2. Kl.
Pietruszewicz Peter Dr. Oberarzt

Truppenrechnungsführer

Margules Artur Ⓜ Hptmrfr. 1. Kl.
Corak Daniel Ⓚ Ⓜ Hptmrfr. 2. Kl.
Drk Matthias Ⓜ Leutrfr.

In der Reserve

Hauptmann 2. Klasse

Todorović Radoslav Ⓚ Ⓜ Ⓒ B. O.

Oberleutnants

Herceg Stephan Ⓚ Ⓜ Ⓒ B. O.
Sintich Viktor Ⓚ Ⓜ B. O.
Seydl Artur Ⓜ Ⓒ B. O.
Hörner Eugen Ⓜ Ⓒ B. O.
Bresnik Viktor Ⓜ Ⓒ B. O.

Leutnants

Leskovar Joseph Ⓜ Ⓒ
Höberth Edl. v. **Schwarzthal** Joseph Dr. jur. Ⓜ
Baumgartner Johann Ⓜ Ⓒ
Schobert Hermann Ⓜ
Mussapp Peter Ⓜ Ⓒ
Kropsch Albin Ⓜ Ⓒ
Henke Ettore Ⓜ
Braida Viktor Ⓜ Ⓒ
Dolinschek Anton Ⓜ
Secco Johann Ⓜ
Brnčić Franz Ⓜ
Rovaro-Brizzi Ägidius Ⓜ Ⓒ
Werk Hugo Dr. jur. Ⓜ Ⓒ
Koller Otto Dr. jur. Ⓜ
Haupner Joseph Ⓜ Ⓒ
Dömötör Siegmund Ⓜ Ⓒ
Erdös-Rottmann Adalbert Ⓜ
Moser Carl Ⓜ
Wutte Rudolf Ⓜ
Hartinger Carl Ⓜ
Blodnik Martin Ⓜ
Eichhorn Franz Ⓜ
Bonapace Viktor Ⓜ
Netzer Alois Ⓜ
Klinger Carl Ⓜ
Buchgraber Oskar Ⓜ
Schindler Otto Ⓜ
Šubelj Johann Dr. jur. Ⓜ Ⓒ
Gallnbrunner Carl Ⓜ
Wessely Norbert Ⓜ
Ružička Ottokar Ⓜ Ⓒ
Lovrić Anton Ⓜ
Aichinger Johann Ⓜ
Braunstein Moritz Ⓜ Ⓒ
Pitesa Anton Ⓜ Ⓒ
Steinpach Alfred Ⓜ Ⓒ
Lana Lino Ⓜ Ⓒ
Lanz Anton Ⓜ
Stanić Demeter Ⓜ Ⓒ
Živković Leopold Ⓜ Ⓒ
Adorján Leopold Ⓜ
Karstulović Johann Ⓜ
Neumann Artur Ⓜ
Jakopec Josip Ⓜ Ⓒ
Nagler Heinrich Ⓜ
Kuzmanić Peter Ⓜ
Janesch Otto Ⓜ
Enenkel Emil Ⓜ
Desnica Uroš Ⓜ Ⓒ
Jenčič Stanislaus Ⓜ
Petković Anton Ⓜ
Preiz Alois
Skaberné Paul
Puc Dominik
Skofić Johann
Lavrenčič Johann
Dobrović Emil

Kadetten

Beran Alfred Ⓜ
Maraspin Mario Ⓜ
Kunjašić Joachim Ⓜ
Meyer Eduard Ⓜ
Samiz Alois Ⓜ Ⓒ
Janyta Franz Ⓜ
Oremus Alois Ⓜ
Kouff Carl Ⓜ
} Offstellv.
Leva Anton Ⓜ
Monti-Vicin Joseph Ⓜ
Mack Viktor
Ripper Julius
} Offstellv.
Prunar Wenzel
Kilhof Richard
Dottori Ritt. degli **Alberoni** Anton
Armellini Giuseppe
Bratulić Joseph
Bauer Carl
Blum Felix
Klein Paul
Radonić Johann Dr. phil. Ⓜ
Donajo Johann
Valenčić Joseph
Šimek Joseph
Horák Ladislaus
Rovelli Walter
Orgrizek Franz
Mazzucato Angelo
Prossinagg Maximilian
Pellegrini Wilibald
Zarli Oskar
Jasbitz Aurel
Heitler Isidor

Egalisierung kaisergelb (wie Nr 2, 27 und 31), Knöpfe weiß

Digitized by Google

23.

Ungarisches Infanterieregiment

Regimentsstab: ***Budapest***

1. Batstab: Budapest 2. Bjelina 3. Budapest 4. Zombor

Ergänzungsbezirkskommando: ***Zombor***

1814 aus in kaiserliche Dienste übernommenen italienischen Regimentern formiert; 1815 **Mauroy de Merville**, Franz Freih., FML.; 1817 **Greth**, Carl, FML.; 1827 **Söldner v. Söldenhofen**, Joseph, FML.; 1837 **Ceccopieri**, Ferdinand Gf., FML.; 1850 **Ajroldi**, Paul Freih. v., FZM.; 1853—1891 **Döpfner**, Joseph Freih. v., FZM.

(Zweite Inhaber waren: von 1779—1799 Hohenfeld, Otto Philipp Gf., FZM.; von 1801—1809 Lattermann, Christoph Freih. v., FML.)

(Das vormals unter dieser Nummer bestandene Infanterieregiment wurde 1672 errichtet, Wopping, Ferdinand Ludwig Freih. v., Oberst; 1674 Baden-Baden, Hermann Markgraf, FZM.; 1676 Baden-Baden, Ludwig Wilhelm Markgraf, GL.; 1707 Baden-Baden, Ludwig Georg, Markgraf, FZM.; 1761 Baden-Baden, August Georg Markgraf, FM.; 1771 Ried, Joseph Heinrich Freih. v., FZM.; 1779 Ferdinand, Erzherzog (1790 Großherzog) von Toscana, 1803 Kurfürst von Salzburg, von 1805 Kurfürst (1807 Großherzog) von Würzburg, FM.; 1809 aufgelöst)

1888 Ludwig Wilhelm I. Markgraf von Baden-Baden GL. u. FM.

(† zu Rastatt den 4. Jänner 1707)

(Das Regiment hat diesen Namen auf immerwährende Zeiten zu führen)

Oberste { **Buschek** Wilhelm Ⓜ Regkomdt.
Nickl Wilhelm MVK. Ⓜ D3.

Oberstleutnant

Dicht Adolf 8 Ⓚ Ⓣ Ⓜ D3. EBKomdt.

Majore

Pongrácz de **Szent-Miklós** et **Óvár** Heinrich 8 Ⓚ Ⓜ D3. Komdt. 2. Bat.

Sterz Edl. v. **Ponteguerra** Adolf 8 Ⓜ D3. Komdt. 4. Bat.

Pramesberger Franz Ⓚ Ⓜ D3. Komdt. 3. Bat.

Radler Rudolf 8 Ⓜ D3. Komdt. 1. Bat.

Hauptleute 1. Klasse

Krestels Joseph Ⓜ D3.
Phleps Julius MVK. Ⓜ
Wolf Edmund MVK. Ⓜ
Knoss Heinrich Ⓜ D3.
Stanger Adolf Ⓜ
Patrčka Valerian Ⓜ
Somogyi Carl v. Ⓜ
Kyrle Rudolf Ⓜ D3.
Keleti Desiderius Ⓜ
Brillich Julius Ⓜ
Telzer Vinzenz Ⓜ D3.

Hauptleute 2. Klasse

Werner Johann Ⓜ (WG)
Filipesko Thomas Ⓜ
Drasenovich v. **Posertve** Carl Ⓜ
Hennings Friedrich Ⓜ
Zorzi Eduard Ⓜ
Eibl Maximilian Ⓜ
Kovács Johann Ⓜ
Pauer v. **Budahegy** Maximilian Ⓜ
Acker August Ⓜ

Oberleutnants

Kolaković Carl Ⓜ
Ritter Carl Ⓜ Batadj.
Pasch Edl. v. **Corunione** Ferdinand Ⓜ (Ük.) zug. Milintdtr.
Vizkelety Franz Edl. v. Ⓜ
Velesan Konstantin Ⓜ
Hein Michael Ⓜ
Haltenberger Emmerich Ⓜ (Ük.) Infkadettenschule Nagyszeben (Hermannstadt)
Schuster August Ⓜ Batadj.
Szij Franz v. Ⓜ
Friedrich Robert Ⓜ
Hennings Aladár Ⓜ
Wagner Albert Ⓜ
Vaszilievits Fedor Ⓜ (Ük.) Mil.-Realsch. Kismarton (Eisenstadt)
Diendorfer Alexander Ⓜ
Wassitsch Julius Ⓜ
Hettyey Árpád Ⓜ
Radda Ernst Ⓜ
Konetka Franz Ⓜ Provoff.
Tóth Adalbert Ⓜ
Worko Joseph Ⓜ
Móricz v. **Técsö** Koloman Ⓜ EBOff.
Armandola Edl. v. **Wehrfest** Eduard Ⓜ (Ük.) Infkadettenschule Pozsony (Preßburg)
Bartoš Joseph Ⓜ
Puskás v. **Ditró** Ludwig Ⓜ
Fischer Ludwig Ⓜ
Surányi v. **Nagysurányi** Ladislaus Ⓜ
Hutschenreiter Walter Ⓜ
Krämer Alexander Ⓜ Regadj.
Lininger Otto Ⓜ Batadj.
Schurschesku Nikolaus Ⓜ
Büttner Alexander Ⓜ EBOff.
Büttner Hugo Ⓜ
Slavíček Wenzel Ⓜ Pionoff.
Landwehr Carl Ⓜ
Pavelee Franz Ⓜ

Leutnants

Prett Joseph Ⓜ
Detrich v. **Benedekfalva** Alexander Ⓜ
Lenner Nikolaus Batadj.
Bittermann Béla Ⓜ
Linz Carl
Majoen Emil Ⓜ
Skoda Franz Ⓜ
Palca Leo
Naber Gottfried
Schindler Heinrich
Busek Artur
Fritsch Otto
Lorenz Raimund
Ullrich Joseph

Digitized by Google

Krämer Joseph
Stöger Carl
Saboretti Edl. v. **Mannsburg** Konrad
Krämer Ignaz
Wallandt August
Paica Oskar
Hauber Otto
Wessely Julius
Mayerhoffer Carl
Szerecsényi Viktor
Mayerhöffer Alfred
Szücs Ladislaus Ⓜ
Herp Johann
Urbanek Franz
Weidner Friedrich

Stielly Walter
Huber Rudolf
Friedrich Johann

Kadetten

Prett Hubert
Kösztler Hugo
Graf Stephan
} Offstellv.
Drakulits Gabriel

Magazinsoffizier

Kautz Robert Ⓜ Obrlt. Armeestand

Auditor

Marsik Emanuel Obrltaud.

Militärärzte

Tarnovszky Géza Dr. Ⓜ Regarzt 1. Kl.
Andauer Eugen Dr. Ⓜ Regarzt 1. Kl.
Altschul Gustav Dr. Ⓜ Regarzt 1. Kl.
Werner Siegmund Dr. Ⓜ Regarzt 2. Kl.

Truppenrechnungsführer

Hilscher Carl Ⓜ Hptmrfr. 1. Kl.
Mallosch Marian Ⓚ Ⓜ D2. Obrltrfr.

In der Reserve

Hauptmann 2. Klasse

Vranješ Nikolaus Ⓜ Ⓒ B. O.

Oberleutnants

Fränyo Carl Ⓚ Ⓜ
Köszeghy Joseph v. Ⓜ ↑ B. O.
Bartholy Eduard Ⓜ B. O.
Bischoff Orestes Ritt. v. Ⓜ B. O.
Schuster Viktor Ⓜ B. O.
Májai Albert Ⓜ B. O.
Tamás v. **Csokefalva** Anton Ⓜ B. O.
Stielly Carl Ⓜ B. O.

Leutnants

Móricz v. **Técső** Samuel Ⓜ Ⓒ B. O.
Szabadka Carl Ⓜ Ⓒ
Zecher Julius Ⓜ Ⓒ B. O.
Sattler Israel Ⓜ
Bodrogi Alexander Ⓜ Ⓒ
Iványi Emil Ⓜ
Fischer Árpád Ⓜ
Póch Aladár Ⓜ
Ozoral Artur Ⓜ
Loránd Emil Ⓜ
Leitner Moritz Ⓜ
Flamm Oskar Ⓜ
Fisch Albert Ⓜ
Führer Richard Ⓜ
Schindler de **Hajnik** Árpád Ⓜ Ⓒ
Berger Philipp Ⓜ
Grün Desiderius Ⓜ
Merkel Kerestely Ⓜ
Lugosi Miklós Ⓜ
Burg Kornelius Ⓜ
Berger Carl Ⓜ
Faludi Samuel Ⓜ
Weinberger Eugen Ⓜ

Takács Ignaz Ⓜ
Schwarz Ernst Ⓜ
Glauber Joseph Ⓜ
Herzl Artur Ⓜ
Koltai Matthias Ⓜ
Blau Ernst Ⓜ
Preiszmann Ludwig Ⓜ
Pencz August Ⓜ Ⓒ
Sándor Eugen Ⓜ
Felsenfeld Isidor Ⓜ
Mangold Artur Ⓜ
Weixelgärtner Erich Ⓜ
György Adam Ⓜ
Réval Desiderius Ⓜ
Füszfás Franz
Vak Joseph
Szabovljevits Duschan
Pastrovits Johann Dr. jur.

Kadetten

Fischer Michael Ⓜ Ⓒ
Resch Joseph Ⓜ
} Offstellv.
Lederer Eugen Ⓜ

Fekete Joseph Ⓜ
Tauber Paul Ⓜ
Markus Paul Ⓜ
Knezevich Adalbert Ⓜ
Futó Julius Ⓜ
Domby Koloman Ⓜ
Déry Andreas Ⓜ
Koncz Desiderius Ⓜ
Schefczik Heinrich Ⓜ
Dömötör Ludwig Ⓜ
Prager Adolf Ⓜ
Fodor Ödön Ⓜ
Liebel Isidor Ⓜ
Sobota Johann Ⓜ
Török Nikolaus Ⓜ
Jocki Julius Ⓜ
} Offstellv.

Zoltán Hermann Ⓜ
László Menyhárt Ⓜ
Lugosy Endre
} Offstellv.
Lemberger Joseph
Kovács Alois Ⓒ
Vitáros Julius
Hegedüs Oskar Dr. pol.
Grün Konrad Ⓜ
Román Oskar Ⓜ
Korbáczka Joseph Ⓜ
Löbl Arnold Ⓜ
Herczfeld Moritz
Schumacher Desiderius
Brandl Artur
Fenyö Siegmund
Szabó Lajos
László Joseph
Horvatovics Franz
Antal Artur
Deutsch Max
Steuer Eugen
Curry Richard
Degel Franz
Rohan Carl
Fauszt Johann
Vaculik Innozenz vulgo Zobán
Fehér Max
Szondy Stephan
Szemere Gustav
Bokor Armin
Pinlanski Basil
Lederer Julius
Christ Béla
Feika Ernst Dr. jur.
Pavlu Joseph
Weissberger Heinrich
Inga Justinus
Hoffmann Sebastian
Dragoslu Julius Offstellv.

Egalisierung kirschrot (wie Nr. 43, 73 und 77), Knöpfe weiß

Digitized by Google

24.

Galizisch-bukowina'sches Infanterieregiment

Regimentsstab: Stanislau

1. Batstab: Kolomea 2. Stanislau 3. Kolomea 4. Stanislau

Ergänzungsbezirkskommando: Kolomea

1662 aus 7 Compagnien des Infanterieregiments de Mers (gegenwärtig Nr. 11) und 3 neugeworbenen formiert, Spickh Ritt. v. Uibergau und Langenau, Lukas, GFWM.; 1665 Leslie, Jakob Gf., FML.; 1675 Mannsfeld, Fürst zu Fondi, Heinrich Franz Gf., FM.; 1702 Chalons, Christoph Heinrich Freih. v., genannt „Gehlen", Oberst: 1703 Starhemberg, Maximilian Adam Gf., FM.; 1741 Starhemberg, Emanuel Michael Gf., FZM.: 1771 Preiss, Johann Franz Joseph Freih. v., FZM.; 1801 Auersperg, Carl Fürst, FML.; 1808 Strauch, Gottfried Freih. v., FZM.; 1836 Carl Ludwig, Herzog von Lucca; von 1848—1883 Carl Ludwig, Herzog von Parma

(Zweits Inhaber waren: von 1836—1857 Odelga, Joseph Freih. v., FZM.; von 1857—1872 Trattnern v. Petrocsa, Carl Freih., FML.)

1885 Reinländer Wilhelm Freih. v. FZM.

Oberste

Colard Hermann v. EKO-R. 3. MVK. Ⓜ D3. Regkomdt.
Purić Georg MVK. Ⓚ Ⓜ D3. Komdt. 1. Bat.
Grobois Viktor ○ 2. Ⓚ Ⓜ D3. Komdt. 3. Bat.

Oberstleutnants

Feldmann Johann MVK. Ⓜ D3.
Hübel Franz Ⓜ D3. EBKomdt.

Majore

Daier August Ⓚ Ⓜ Komdt. 2. Bat.
Nowicki Joseph Ⓚ Ⓜ D3. (ük.) Flügeladj. des FZM. Freih. v. Reinländer
Hložek Franz Ⓜ D3. Komdt. 4. Bat.

Hauptleute 1. Klasse

Guber Carl MVK. Ⓜ
Knapp Alfred MVK. Ⓜ D3.
Müller Carl Ⓚ Ⓜ D3.
Langer Adolf Edl. v. Ⓜ (ük.) Infkadettensch. Wien
Bozziano Joseph Edl. v. Ⓜ (ük.) Theres. Milakad.
Reutter Wladimir Ⓜ (WG)
Scholz Otto Ⓜ
Nauheimer Erich Ⓜ
Kahlich Edmund Ⓜ

Hauptleute 2. Klasse

Hahne Rudolf Ⓜ
Onti August Ⓜ D3.
Book Maximilian Ⓜ
Misch Joseph Ⓜ
Zawistowski Viktor Ⓜ
Holý Jaromir Ⓜ
Tomášek Franz Ⓜ
Pawlowsky Rudolf Ⓜ
Měttelét Anatol Ⓜ (ük.) Infkadettensch. Innsbruck
Šraub Johann Ⓜ
Pikvan August Ⓜ (WG)
Matula Alexander Ⓜ
Bodenstein Gustav Ⓜ
Perl Gustav Ⓜ
Deinhardt Eduard Ⓜ

Oberleutnants

Degelmann Joseph Ⓜ
Christoph Rudolf Ⓜ
Mestek Johann Ⓜ
Feltz Alois Ⓜ
Hradetzky Hubert Ⓜ (ük.) zug. Milintdtr.
Čížek Anton Ⓜ
Kikal Franz Ⓜ
Krauss Carl Ⓜ
Kirchebner Hermann Ⓜ
Spielvogl Viktor Ⓜ
Firbas Jaroslav Ⓜ
Čmelik Stephan Ⓜ
Buol Carl Freih. v. Ⓜ
Huryoh Carl Ⓜ
Chotovinský Jaroslaus Ⓜ
Benesch Carl Ⓜ
Lenk Ernst Ⓜ
Skacel Theodor Ⓜ
Suchý Guido Ⓜ
Nicula Michael Ⓜ
Schilhan Emil Ⓜ (WG)
Kavecki Alfred Ⓜ EBOff.
Molitor Anton Ⓜ
Neiser Hubert Ⓜ Regadj.
Lujanovits Nikolaus Ⓜ Batadj.
Wanka v. Lenzenheim Otto Ⓜ
Ecker Ottokar Ⓜ
Wegemann Orestes Ⓜ
Kouba Alois Ⓜ
Zörner Alexander
Pirnik Franz Ⓜ
Szidon Carl Ⓜ
Tonšić Zoilo Ⓜ
Psenner Viktor Ⓜ
Adamička Joseph Ⓜ
Kupsa v. Bühlheim Richard Ⓜ (ük.) MilORealsch.
Schütz Wilhelm Ⓜ Batadj.
Pera Feliz Ⓜ
Žitny Viktor Ⓜ Batadj.
Zaffauk Edl. v. **Orion** Viktor Ⓜ
Wiluz Stanislaus Ⓜ EBOff.
Wenzel Othmar Ⓜ Batadj.
Höberth Johann Ⓜ

Leutnants

Herrmann Anton Ⓜ
Nyczaj Wladimir Ⓜ
Metzger Hugo
Schiefner Guido Edl. v. Ⓜ
Kraemer Hugo Ⓜ Provoff.
Urban Ferdinand Ⓜ
Adamička Alois Pionoff.
Schorr Severin
Czernečki Anton
Kratzmann Oskar

Digitized by Google

Tinkl Franz Ⓜ
Watzka Alois
Hoser Anton
Fitz Rudolf
Adamička Leo
Hoschek v. Mühlheim Heinrich Ritt.
Müller Wenzel SVK. m. Kr.
Živný Franz
Sternholl Joseph
Kebl Franz
Zimmermann Carl
Manner Bruno
Longera Johann

Kadetten

Wier Otto
Schmid Rudolf
Reither Julius
Raft Friedrich
Weber Anton
} Offstellv.

Magazinsoffizier

(Vakant)

Auditor

(Vakant)

Militärärzte

Schön Julius Dr. Ⓜ Regarzt 1. Kl.
Prouza Eduard Dr. Ⓜ Regarzt 1. Kl.
Kolmer Julius Dr. Ⓜ Regarzt 2. Kl.

Truppenrechnungsführer

Rimler Eugen Ⓜ Hptmrfr. 1. Kl.
Fasching Julius Ⓜ Obrltrfr.
Becz Basil Ⓜ D2. Leutrfr

In der Reserve

Oberleutnants

Siusarczuk Eugen Ⓜ Ⓒ B. O.
Vyčichl Jaroslav Ⓜ Ⓒ B. O.

Leutnants

Solecki Eugen Ⓜ Ⓒ B. O.
Spitzer Viktor Ⓜ
Polešovsky Emil Ⓜ Ⓒ
Janda Anton Ⓜ
Kočička Johann Ⓜ
Duffek Joseph Ⓜ
Bobownik Wladimir Ⓜ Ⓒ
Münzer Carl Ⓜ
Steiner Hans Ⓜ
Micklewicz Maryan Ⓜ
Koloński Michael Ⓜ
Buchbinder Hans Ⓜ
Mannaberg Simon Ⓜ
Petržilek Emil Ⓜ
Spatzier Friedrich Ⓜ
Schwaab Carl Ⓜ
Orłowicz Joseph Ⓜ
Kobrzyński Wladimir Ⓜ
Hora Joseph Ⓜ
Rosenzweig Carl Ⓜ
Horschitz Oskar Ⓜ
Kubitschke Carl Ⓜ
Issleib Carl Ⓜ
Moderer Robert Ⓜ Ⓒ
Hohler Ämilian Ⓜ
Lehmann Robert Ⓜ
Horsky Carl Ⓜ

Ortmann Alfred
Fieker Leo Dr. jur.
Buchner Johann
Buchner Carl
Burduhos Wasili Ⓜ
Kozub Michael Ⓜ
Gregorowicz Philipp Ⓜ
Niemczowski Marian Dr. jur. Ⓜ
Sestak Emil Ⓜ
Kultys Ladislaus Ⓜ
Blau Maximilian Ⓜ
Andorf Joseph Dr. jur.
Dospil Franz
Buraczyński Joseph
Schechner Ulrich

Kadetten

Iwanusa Michael Ⓜ
Halla Viktor Ⓜ
Zawadzki Marcin Ⓜ
} Offstellv.
Zosel Witold Ⓜ
Kolcz Joseph Ⓜ Offstellv.
Dunin v. Wąsowicz Alexander Ritt. Ⓜ
Töpfer Emil Ⓜ
Kern Franz Ⓜ
Gisslowski Theodor Ⓜ
Warnung Alois Ⓜ
} Offstellv.
Böszörményi Zoltán Ⓜ
Lesser Stanislaus
Słoniowski Heinrich
Bayer Adolf Dr. jur.
} Offstellv.

Rudolf Hermann
Krouši Joseph
Grohmann Hugo
Patuzzi Gustav
Lautkotsky Rudolf
Maader Otto
Endres Heinrich
} Offstellv.
Schwarz Richard
Vlasák Oktavian
Langer Rudolf
Jaśnikowski Johann
Proskurnicki Joseph
Feigel Anton
Mendelsohn Joel
Winnicki Zenon
Stolarczyk Paul
Lassner Otto
Panzner Hermann
Dabrowski Michael
Gawański Leon
Blauhorn Joseph
Terlikowski Sigismund
Löw Ferdinand
Jellinek Bruno
Kostecki Nikolaj
Marek Johann
Machoň Joseph
Kupka Friedrich
Hołota Jakob
Sierakowski Zdislaus
Mück Artur
Weiss Leopold
Haase Carl

Egalisierung aschgrau (wie Nr. 11, 33 und 51), Knöpfe weiß

Gedruckt am 11. Dezember 1903.

Digitized by Google

25.

Ungarisches Infanterieregiment

Regimentsstab: ***Losoncz***

1. Batstab: Losoncz 2. Goražda 3. Losoncz 4. Losoncz

Ergänzungsbezirkskommando: ***Losoncz***

1672 errichtet, Serenyi, Johann Carl Gf., FM.; 1691 Amenzaga, Franz Christoph Freih v., GFWM.; 1693 Bagni, Scipio Gf., FM.; 1721 Langlet, Philipp Freih. v., FML.; 1723 Lucini, Matthäus Marq. de, FML.; 1731 Wachtendonk, Carl Franz Freih. v., FZM.; 1741 Piccolomini, Oktavius Fürst, FZM.; 1757 Thürheim, Franz Ludwig Gf., FM.; 1783 Brechainville, Ludwig Gf., FML.; 1801 Spork, Johann Rüdiger Gf., FML.; 1808 Zedtwitz, Franz Julius Gf., FML.; 1809 De Vaux, Thiery Freih. v., FZM.; 1823 Trapp, Werner Freih. v., FZM.; 1842 Wocher, Gustav, FZM.; 1858 Salis-Zizers, Heinrich Gf., FML.; 1858 Mamula, Lazarus Freih. v., FZM.; 1878—1901 Pürcker v. Pürkhain, Vinzenz Freih., FZM.

1901 Pokorny Hermann Edl. v. GdK.

Oberste { **Leeb** Carl MVK. Ⓚ Ⓜ D3. Regkomdt.
Lippa Paul MVK. Ⓜ D3.

Oberstleutnants

Schönner Edl. v. **Schöndorn** Odilo MVK. Ⓚ Ⓜ D3. Komdt. 1. Bat.

Gaj Johann Ⓚ Ⓜ D3. Komdt. 3. Bat.

Majore

Hüttl Johann MVK. Ⓚ Ⓜ D3. Komdt. 2. Bat.

Teisinger Joseph MVK. Ⓚ Ⓜ D3. (ük.) Komdt. Infkadettensch. Marburg

Zikely Joseph Ⓜ D3. EBKomdt.

Szende Franz MVK. Ⓚ Ⓜ D3. Komdt. 4. Bat.

Hauptleute 1. Klasse

Moser Zdenko Ⓚ Ⓜ D3.
Meixner Alois Ⓜ D3.
Rothstein Franz Ⓜ
Dominić Wilhelm v. Ⓜ D3.
Schmidbacher Joseph Ⓚ Ⓜ
Bitterer Franz Ⓜ
Sparber Rudolf MVK (KD) Ⓚ Ⓜ
Erhart Carl Ⓜ
Mölczer Rudolf Ⓜ
Doskho v. **Sachsenthal** Emil Ritt. Ⓜ (ük.) RKM.
Gottlieb Ludwig Ⓜ

Hauptleute 2. Klasse

Poeffel Artur Ⓜ
Kauders Christoph Ⓜ
Prileszky v. **Prilesz** Stephan Ⓜ (ük.) Infkadettensch. Budapest
Halbach Julius Ⓜ
Szepesházy Franz v. Ⓜ
Foy Gustav Ⓜ
Dobisz Rudolf Ⓜ
Lenner Johann Ⓜ (WG)
Steinsdorfer Hugo Ⓜ
Kubányi Stephan Ⓜ
Schrötter v. **Rauhwegen** Alfred Ritt. Ⓜ

Oberleutnants

Beller Ignaz Ⓜ
Kriegshaber Carl Ritt. v. Ⓜ
Kraus Joseph Ⓜ
Jerne Joseph Ⓜ
Schaden Johann Ⓜ Regadj.
Keszler Julius Ⓜ
Tóth Koloman v. Ⓜ
Motkó Paul v. Ⓜ
Szigethy Koloman v. Ⓜ
Pokorny Felix Ⓜ
Werner Friedrich Ⓜ
Janoušek Alois Ⓜ
Tisch Wilhelm Ⓜ Batadj.
Wettengel Rudolf Ⓜ
Kern Gottfried Ⓜ
Károlyi Carl Ⓜ
Gattaringer Carl Ⓜ EBOff.
Schwarz Heinrich Ⓜ Batadj.
Jankó Franz Ⓜ Provoff.
Czebeczauer Ludwig Ⓜ (ük.) zug. Generalstab
Kubinyi de **Felső-Kubin** Julius Ⓜ
Hoffmann Wilhelm Ⓜ
Alk Stephan Ⓜ
Riedl Albert Ⓜ Batadj.
Florian Friedrich Ⓜ Pionoff.
Stöhr Ludwig Ⓜ (ük.) Milgeogr. Inst.
Theil Johann Ⓜ EBOff.
Balogh v. **Csikszentkirály** Emmerich Ⓜ
Neuwirth Géza Ⓜ
Braun Richard Ritt. v. Ⓜ
Pfersmann v. **Eichthal** Rudolf Ⓜ
Berger Ernst Ⓜ
Möller Carl v. Ⓜ (ük.) zug. Generalstab
Ilosvay v. **Nagy-Ilosva** Eugen Ⓜ

Leutnants

Kwaček August Ⓜ
Dembsher Alfons Ⓜ
Castelliz Waldemar Ⓜ
Keszler Adalbert Ⓜ
Krauss Rudolf Ⓜ
Dechi Carl Ⓜ
Kormann Adolf
Nemák de **Kis-Chilvény** Adalbert Batadj.
Jellinek Hugo
Stein Ernst Ritt. v.

Digitized by Google

Krzepiński Stanislaus
Götter Martin
Rutzky Edl. v. **Brennau** Maximilian
Kolar Ljubomir Ⓜ
Marschan Rudolf
Palló Johann
Fabian Hermann
Baltres Artur
Kuthy Elemér (WG)
Pernó Leo
Wild Joseph
Griendl Adolf
Menhardt Alfred
Miakits Alois
Jakhel Rudolf
Lippott Johann
Honeczy Carl

Rittinger Adalbert
Laterner Eugen
Krause Hubert
Rozlosnik Johann
Reichel Joseph
Escherich Paul

Kadetten

Blau Oskar
Reischl Ernst } Offstellv.
Tolnai Aurel

Magazinsoffizier

Müller Anton Ⓜ D3. Hptm. 1. Kl. Ruhestand

Auditor

(Vakant)

Militärärzte

Menkes Moritz Dr. Ⓜ Regarzt 1. Kl.
Ellinger Stanislaus Dr. Ⓜ Regarzt 2. Kl.
Tintner Friedrich Dr. Ⓜ Regarzt 2. Kl.
Vrana Stanislaus Dr. Regarzt 2. Kl.
Schida Joseph Dr. Oberarzt
Schmeisz Ferdinand Dr. Oberarzt

Truppenrechnungsführer

Ully Ignaz Ⓚ Ⓜ D2. Hptmrfr. 1. Kl.
Luby de **Benedekfalva** Georg Ⓜ D2. Leutrfr.

In der Reserve

Oberleutnants

Klauser Árpád Ⓜ B. O.
Chernich Stephan v. Ⓜ B. O.
Ambrózy Adalbert Ⓜ B. O.

Leutnants

Sándor Zoltán Ⓜ B. O.
Zádor David Ⓜ
Jungmann Alexander Ⓜ Ⓒ
Rössler Ferdinand Ⓜ
Baumann Nikolaus Ⓜ
Illés Béla Ⓜ
Kubiczek Carl Ⓜ
Krause Theodor Ⓜ Ⓒ
Unger Artur Ⓜ
Spiero Alfred Ⓜ
Kirschner Eduard Ⓜ
Rodriguez Adalbert Dr. jur. Ⓜ Ⓒ
Krompecher Desiderius Ⓜ
Gazdy Julius Ⓜ
Policzer Bernát Ⓜ
Bahóry Viktor Ⓜ
Forgon Stephan Ⓜ Ⓒ
Hosztik Eduard Ⓜ
Kemény Daniel Ⓜ
Zacher Stephan Ⓜ Ⓒ
Seidner Michael Ⓜ
Reich Julius Ⓜ
Schwitzer Robert Ⓜ
Weiss Friedrich Ⓜ
Gelb Ignaz Ⓜ
Michalek Artur Ⓜ
Goldschmidt Rudolf Ⓜ

Landau Isaak Ⓜ
Markó Aladár Ⓜ
Rausnitz Alfred Dr. jur.
Goldberger Moritz Ⓜ
Krémer Maximilian Ⓜ
Mayer Alfred Ⓜ
Friedmann Hugo Ⓜ
Oberdorfer Friedrich Ⓜ
Hermann Ludwig
Gergely Edmund Dr. jur.

Kadetten

Fried Ignaz Ⓜ
Rudnay Barnabas Ⓜ
Nagy (Grosz) Michael Ⓜ
Parola Bernhard Ⓜ
Venetianer Samuel Ⓜ
Pschikril Edmund Ⓜ
Szendrö Othmar Dr. jur.
Singer Artur
Manhard Theodor
Sternfeld Jacques
Lederer Gustav
Adler Richard
Rosenthal Friedrich
Mauthner Leo Dr. jur.
} Offstellv.
Obiath Samuel
Winter Siegmund
Löw Fritz
Skopecz Julius
Hirschfeld Gustav
Mandl Philipp
Keller Joseph
Lindenberg Robert
Kartal Ignaz Dr. jur.

Kudik Ferdinand
Trnka Dominik
Marmorek Friedrich
Spitzer Felix
Blau Leopold
Lustig Hersch
Weiss Joseph
Wolf Carl
Klein Rudolf (I.)
Rumann Johann
Spiegler Eugen
Scharff Franz
Herzka Alexander
Lampl Artur
Boutum Jakob
Herschan Max
Braun Oskar
Rynlewicz Anton
Kohn Oskar
Tintner Alphons Offstellv.
Klein Rudolf (II.)
Paczak Eugen Dr. jur.
Topuszczák Nikolaus Offstellv.
Glück Rudolf Dr. jur.
Führer Eugen
Friedmann Jakob
Berger rekte **Klaften** Siegmund
Mazur Franz
Husserl Wilhelm
Angerer Anton
Benkó Elemér
Szücs (Sonnenschein) David
Brichta Isidor
Homik Wladimir
Havas Eugen

Egalisierung meergrün (wie Nr. 21, 70 und 87), Knöpfe weiß

Digitized by Google

26.

Ungarisches Infanterieregiment

Regimentsstab: Győr (Raab)

1. Batstab: Rogatica 2. Győr 3. Esztergom (Gran) 4. Győr

Ergänzungsbezirkskommando: Esztergom

1717 als anspachisches Regiment in kaiserliche Dienste übernommen, Brandenburg-Onolzbach (Anspach), Carl Wilhelm Friedrich, Erbprinz (1723 Markgraf), GFWM.; 1724 Müffling, Heinrich Freih. v., FML.; 1737 Grünne, Nikolaus Gf., FML.; 1751 Puebla, Portugalo Antonio Conde de, Gf., FZM.; 1776 Riesse, Carl Freih. v., FZM.; 1786 Allvintzi, Joseph Freih. v., GM.; 1786 D'Alton, Richard Gf., FZM.; 1790 Schröder, Wilhelm Freih. v., FZM.; 1803 Hohenlohe-Bartenstein, Ludwig Fürst, FZM.; 1814 Wilhelm Prinz von Oranien, FZM.; 1815 Wilhelm I., König der Niederlande, FM.; 1841 König Wilhelm, FM.; 1844 Ferdinand Carl Viktor von Este, Erzherzog, GM.

(Zweite Inhaber waren: von 1814—1815 Hohenlohe-Bartenstein, Ludwig Fürst, FZM.; von 1815—1817 Pfanzelter, Joseph v., FML.; von 1819—1844 Faber, Philipp v., FZM.; von 1844—1852 Schick v. Siegenburg, Anton, FML.; von 1853—1887 Susan, Johann Freih. v., FML.)

1852 Michael Großfürst von Rußland

Oberste { **Schweitzer** Eduard Ritt. v. FJO-OK. EKO-R. 3. (KD) Ⓚ Ⓜ D3. Regkomdt.
Marenzi v. **Tagliuno** und **Talgate** Markgraf v. **Val-Oliola** Freih. v. **Marenzfeldt** und **Scheneck** Franz Gf. EKO-R. 3. MVK. Ⓚ Ⓜ ✝ D3. Komdt. 4. Bat.

Oberstleutnants

Paukert Franz MVK. Ⓜ D3. (Generalstabskorps) Komdt. 2. Bat.

Stanić Georg FJO-R. Ⓚ Ⓜ D3. EBKomdt.

Jovesko Johann MVK. Ⓜ D3. Komdt. 1. Bat.

Majore

Obauer Edl. v. **Bannerfeld** Alfred Ⓚ Ⓜ D3.

Verkljan Martin Ⓚ Ⓜ D3. Komdt. 3. Bat.

Hauptleute 1. Klasse

Nowak Franz MVK. Ⓜ

Gernot Ludwig Ⓜ

Wahl Anton Ⓜ D3. A

Schütz Carl Ⓜ D3.

Folk Franz Ⓚ Ⓜ D3.

Grüner Emil Ⓜ D3.

Brunader Carl Ⓜ D3.

Spitzer Heinrich Ⓜ (WG)

Matzek Ottokar Ⓜ D3.

Strauch Carl Ⓚ Ⓜ

Fritsch Artur Ⓜ

Sallagar Hermann Ⓜ (Generalstabskorps)

Zólyomi Árpád Ⓜ

Breuer Ludwig Ⓜ

Barényi Eugen Ⓜ (ük.) Mil-UReal-sch. Fischau

Mráz Alexander Ⓜ

Hauptleute 2. Klasse

Platzer Adolf Ⓜ

Kostial-Zivanović Johann v. Ⓜ

Waldstätten-Zipporer Joseph Ⓜ

Keller Ernst Ⓜ

Pitreich Hugo Ritt. v. Ⓜ

Oberleutnants

Rakits Alexander Ⓜ

Philippović Edl. v. **Freudenberg** Viktor Ⓜ

Bardosi Demeter Ⓜ

Waldkirch Friedrich v. Ⓜ

Moldrik Anton Ⓜ

Kober Johann Ⓜ

Bezvoda Emanuel Ⓜ

Giorgis Ludwig Ⓜ Provoff.

Verspyck Friedrich Ⓜ

Garels August Ⓜ

Diendorfer Maximilian Ⓜ

Worko Franz Ⓜ

Linkmann Ernst Ⓜ

Kornhaber Samuel Ⓜ

Ring Julius Ⓜ

Gregorčić Wilhelm Ⓜ (ük.) zug. Militärltr.

Sirchich v. **Kis-Sira** Koloman Ⓜ EBOff.

Szelestey Ladislaus Ⓜ

Piestyánszky Carl Ⓜ

Hiltl Ernst Ritt. v. Ⓜ (ük.) zug. Generalstab

Eitzenbaum v. **Wiesenheim** Alexander Ⓜ

Kopita Joseph Ⓜ Regadj.

Skutta Leo Ⓜ

Oberkamp Rudolf Ⓜ

Angyal v. **Sikabony** Dionysius Ⓜ

Pfleger Gabriel Ⓜ

Raatz Rudolf Ⓜ

Storozyński Joseph Ⓜ (ük). Milgeogr. Inst.

Grivičić Leopold Ritt. v. Ⓜ

Cikhart Gustav Ⓜ Batadj.

Palkh Ferdinand Ⓜ

Wawrik Franz Ⓜ

Leutnants

Linkh Alfred Ⓜ

Graf Johann

Kaltschmid Paul Ⓜ (ük.) Milgeogr. Inst.

Novák Wilhelm Ⓜ Pionoff.

Lapos Géza Ⓜ

Huber Klemens Ⓜ

Jiříček Bohuslav Ⓜ

Duka v. **Dukafalu** et **Kucsin** Stephan

Topolinski Kasimir

Olinger Joseph Batadj.

Lissai Julius

Mayer v. **Eichrode** Adolf EBOff.

Herzmansky Carl

Jekell Friedrich Batadj.

Lex Moritz

Foiti Roman Batadj.

Teller Carl

Akontz Ernst

Vrkljan Georg

Digitized by Google

Kopáchy Joseph Ⓜ
Witte Rudolf
Bonaventura Rudolf
Németh Joseph
Wellner Joseph
Enenkl August
Bokor Emmerich
Nagy v. **Alsó-Szopor** Andreas
Schaal Hugo
Plesch Ludwig
Salvetter Franz
Csemegi Emmerich
Matherny Edmund
Pfleger Georg
Kartschocke Johann
Stenzel Carl
Lederer Samuel

Kadetten

Kempski v. **Rakoszyn** Tassilo Ritt.
Laforé Ludwig
Schey Gustav
Heyezl Gottfried v.
Matheis Martin
Schaefer Ladislaus
Matirkó Desiderius
} Offstellv.

Magazinsoffizier

Molnár Gabriel Ⓜ Obrlt. Ruhestand

Auditor

(Vakant)

Militärärzte

Turek Carl Dr. GVK. m. Kr. Ⓜ Regarzt 1. Kl.
Leschedítzky Johann Dr. Ⓜ Regarzt 1 Kl.
Landauer Friedrich Dr. Ⓜ Regarzt 1. Kl.
Fleischer Georg Dr. Oberarzt

Truppenrechnungsführer

Nesz Heinrich GVK. m. Kr. Ⓜ D2. Hptmrfr. 1. Kl.
Schwarz Heinrich Ⓜ D2. Obrltrfr.
Ausim Anton Ⓜ Leutrfr.
Wilhelm Arnold Leutrfr.

In der Reserve

Oberleutnants

Hausner Joseph Ⓜ B. O.
Frydmann Ladislaus Ⓜ B. O.
Sorgo rekte **Hollstein** Maximilian de Ⓜ B. O.

Leutnants

Leidenfrost v. **Bars** Julius Ⓜ
Langfelder Robert Ⓜ
Freystadtl Emil Ⓜ
Binetter Max Ⓜ
Czillinger Koloman Ⓜ
Kautz Emmerich Ⓜ Ⓒ
Koksa Theodor Ⓜ
Svehla Paul Ⓜ Ⓒ
Wawra Stephan Ⓜ Ⓒ
Holluby Artur Ⓜ Ⓒ
Farkas Ladislaus Ⓜ
Schalk Rudolf Ⓜ
Venczell Johann Ⓜ
Tarján Ernő Ⓜ
Beke Carl Ⓜ
Városi Koloman Ⓜ
Fekete Rudolf Ⓜ Ⓒ
Surányi Desiderius Ⓜ
Marosi Andreas Ⓜ
Knopf Albert Ⓜ
Matis Julius v. Ⓜ
Elek Ladislaus Ⓜ Ⓒ
Feigler Ladislaus Ⓜ
Collinászy Gustav Ⓜ Ⓒ
Skorpil Eduard Ⓜ
Poloczek Artur Ⓜ
Weber Johann Ⓜ
Gasparik Franz Ⓜ
Raksanyi Samuel Ⓜ
Tamás Franz Ⓜ Ⓒ

Zwillinger Franz Dr. jur. Ⓜ
Hay Julius Ⓜ Ⓒ
Dworžak Heinrich Ⓜ
Sacher Robert Dr. jur. Ⓜ
Tóth Alexander Ⓜ
Etterich Otto Ⓜ
Stanchich Adalbert Ⓜ
Mócsy Stephan Dr. jur.
Sztruhár Ándor
Kukányi Franz Ⓜ
Bauer Franz Ⓜ
Ruttkay-Miklian v. **Felsö-Ruttka** Edmund Dr. jur. Ⓜ
Behyna Desiderius Ⓜ
Csoknyay Johann Dr. jur.. Ⓜ
Czerwenka Carl Ⓜ

Kadetten

Gábor Eduard Ⓜ
Bruszt Siegmund Ⓜ
Schedel Emil Ⓜ Ⓒ
Szegö Otto Ⓜ
Török Julius Ⓜ
Galló Maximilian Ⓜ
Clementis Eugen Ⓜ
Ruzicska Ladislaus Ⓜ
Makk Joseph
Forbát Leopold
Toller Anton
Pernitza Johann
Lipner Jakob
Lövinger Julius
Székely Maximilian Dr. jur.
} Offstellv.
Clement Aladár
Matyasovszky v. **Alsó-Mátyásfalva** Béla Dr. jur.

Velzer Alois Ⓜ
Lövy Rudolf Ⓜ
Tandlich Alexander Ⓜ
Gräfl Edmund
Böhm Friedrich Ⓜ
Diebold Hermann Ⓜ
Havas Lázár Ⓜ
Mohacsy Ludwig Ⓜ
Kenczler Joseph
Trinkl Rudolf
Juhászovits Anton
Enderla Joseph
Pásztori Julius
Mészner Carl
Greiner Michael
Manner Géza
Szilárd Adalbert
Csizy Béla
Jakó Johann
Deutsch Ernst
Bránszki Ladislaus
Szelencsey Gustav Dr. jur.
Bakoss Alexius
Schrickl Emil
Szallopeck Matthias
Babyn Nikolaus
Pompl Carl
Röschenthaler Franz
Sárkány Sigismund
Szabó (Rosenthal) Viktor
Klein Moritz
Kohári Joseph
Keist Ferdinand
Schwitzer Friedrich
Réthy Ludwig
Thieben Richard
Hoffmann Adolf
Kiss Andreas Offstellv.

Egalisierung schwarz (wie Nr. 14, 38 und 58), Knöpfe gelb

Digitized by Google

27.

Steierisches Infanterieregiment

Regimentsstab: Laibach

1. Batstab: Laibach 2. Laibach 3. Graz 4. Laibach

Ergänzungsbezirkskommando: Graz

1682 errichtet, Nigrelli, Ottavio Gf., FZM.; 1703 Von und zum Jungen, Johann Hieronymus Freih., FM.; 1732 Hessen-Cassel, Maximilian Prinz zu, FM.; 1753 Baden-Durlach, Christoph Prinz zu, FM.; 1791 Strasoldo, Leopold Gf., FML.; 1809 Chasteler, Johann Gabriel Marq., FZM.; 1826 Luxem, Jakob Ritt. v., FML.; 1841 Piret de Bihain, Ludwig Freih., FML.; 1853 Leopold I., König der Belgier

(Zweite Inhaber waren: von 1858—1862 Piret de Bihain, Ludwig Freih., FML.; von 1862—1874 Schiller von Herdern, Adolf Freih., FML.)

1865 Leopold II. König der Belgier

Oberste { **Vučetić** Stephan Ⓚ Ⓜ D3. Regkomdt.
{ **Mayr** Rudolf MVK. Ⓚ Ⓜ D3.

Oberstleutnants

Erzherzog Joseph Ferdinand kaiserl. u. königl. Hoheit GVO-R. Ⓜ Komdt. 2. Bat.

Brauner Joseph Ⓜ D3. Komdt. 4. Bat.

Caesar Joseph v. Ⓜ EBKomdt.

Majore

Colombini Carl EKO-R. 3. (KD) Ⓚ Ⓜ D3. Komdt. 3. Bat.

Schmid Fridolin MVK. Ⓜ D3. Komdt. 1. Bat.

Hauptleute 1. Klasse

Rottmann Maximilian v. Ⓚ Ⓜ D3.

Vidulović Alexander MVK. Ⓚ Ⓜ D3.

Novak Franz Ritt. v. Ⓜ D3.

Testa Heinrich Freih. v. Ⓜ

Bartusch Otto MVK. Ⓜ D3.

Müller Richard Ⓜ D3.

Benoš Thomas Ⓚ Ⓜ

Schmidt Gustav Ⓜ D3.

Jordis v. Lohausen Otto Freih. Ⓚ Ⓜ D3.

Pistotnik Carl Ⓜ

Baldasseroni Johann Conte Ⓜ

Schneider Georg Ⓜ

Schweighofer Maximilian Ⓜ

Erti Carl Ⓜ

Hauptleute 2. Klasse

Lanna Carl Ⓜ

Ellison v. Nidlef Harald Ritt. Ⓜ

Schwarz Alfred Ⓜ

Kodolitsch Konstantin Edl. v. Ⓜ

Gasteiger v. Raabenstein und **Kobach** Paul Dr. jur. Ⓜ

Kielhauser August Ⓜ (ük.) RKM.

Auffarth Georg Ⓜ

Oberleutnants

Hölzl Alfred Ⓜ

Heller Gottlieb Ⓜ

Woinovich Edl. v. **Trebizatdol** Georg Ⓜ

Imelić Artur Edl. v. Ⓜ

Rupert Viktor Ⓜ

Weidt Eduard Ⓜ

Herrmann Emil Ⓜ

Blümel Franz Ⓜ

Schwarz Anton Ⓜ

Kleinoscheg Richard Ⓜ

Filesz Emmerich Ⓜ

Righetti Kamillo Ⓜ

Szabó v. Monte Belvedere Gustav Ritt. Ⓜ

Fischer Carl Ⓜ (ük.) zug. Milintdtr.

Ružičić Edl. v. **Sanodol** Philipp Ⓜ

Berka Otto Edl. v. Ⓜ

Berka Artur Edl. v. Ⓜ

Nowy Edl. v. **Wallersberg** Eduard Ⓜ

Maleo Zdenko Ⓜ Pionoff.

Caučig Edl. v. **Krasnidol** Rudolf Ⓜ

Palička Franz Ⓜ

Bückhel Gabriel Ⓜ

Lazarini Heinrich Freih. v. Ⓜ Provoff.

Nowy Edl. v. **Wallersberg** Gustav Ⓜ

Schwarz Marius Ⓜ

Gallent Albert Ⓜ Regadj.

Acham Maximilian Ⓜ

Slatinsky Zdenko Ⓜ

Kórody Johann Ⓜ

Černý Gustav Ⓜ

Leutnants

Rimmer Nikolaus Ⓜ

Horváth Julius

Meese Erich Ⓜ Batadj.

Kaiserfeld Robert v. Ⓜ Batadj.

Scholz Hugo Ⓜ

Kulosár Stephan Ⓜ

Nagy v. Regécz Bela

Bartoš Franz Batadj.

Gans Joseph (ük.) Milgeogr. Inst.

Mottl Zdenko Batadj.

Kohout Carl

Pschorn Ferdinand

Strahammer Johann Ⓜ

Tauzher Carl Ⓜ (beurl.)

Jakšić Joseph Ⓜ EBOff.

Lunzer Edl. v. **Lindhausen** Wilhelm

Bartowich Carl EBOff.

Prennissl Wilhelm

Sichrowsky Carl

Digitized by Google

Kračman Franz
Bizjak Joseph
Sučević Alexander
Sieber Anton
Szivór Paul
Basel Jaroslav
Hähling v. Lanzenauer Friedrich
Mayer Richard
Müller Friedrich
Ivanolch Alexander
Dotteln Leo
Steinmetz Julius
Eppich Paul
Gally Johann
Hagijan Zvonimir
Trinki Franz

Kadetten

Ebenhöh Richard
Wittwer Adolf
Ivančich Hamilkar
Krnić Milosch
Neubert Ottokar
Chizzola Norbert v.
Rieder Eduard

} Offstellv.

Magazinsoffizier

Schnepfleitner Hugo Ⓜ D3. Hptm. 1. Kl. Ruhestand

Auditor

Allinger Wilibald Dr. jur. Ⓜ Hptmaud. 1. Kl.

Militärärzte

David Georg Dr. Ⓜ Regarzt 1. Kl.
Záhorský Ladislaus Dr. Ⓜ Regarzt 1. Kl.
Vörös Julius Dr. Ⓜ Regarzt 1. Kl.
Drahorád Rudolf Dr. Oberarzt

Truppenrechnungsführer

Beneš Wenzel Ⓜ Hptmrfr. 1. Kl.
Zallmann Ferdinand Ⓚ Ⓜ D2. Hptmrfr. 2. Kl.
Wegscheider Johann Ⓜ D2. Leutrfr.

In der Reserve

Oberleutnant

Weiss Rudolf Ⓜ B. O.

Leutnants

Elflinger Alexander Ⓜ B. O.
Schmodes Friedrich v. Ⓜ B. O.
Bolchetta Artur v. Ⓜ
Celia Johann Ⓜ
Forster Julius Ⓜ
Mayr Anton Ⓜ
Luckmann Lambert Ⓜ
Baisi Valente Ⓜ
Petri Attilio Ⓜ
Schwegel Vinzenz Dr. jur. Ⓜ
Stietka Rudolf Ⓜ Ⓒ
Wisiol Friedrich Ⓜ Ⓒ
Vodušek Konrad Dr. jur. Ⓜ
Gross Alfred Ⓜ
Holzer Robert Ⓜ
Leskovar Joseph Dr. jur. Ⓜ
Krzisch v. Kulmthal Viktor Ⓜ
Cyvin Joseph Dr. jur. Ⓜ
Leskovic Carl Ⓜ
Varga Franz Ⓜ
Klinzer Maximilian Ⓜ
Adler Otto Ⓜ
Bräu Robert Ⓜ
Weixler Matthias Ⓜ
Fiala Hugo Ⓜ
Seifried Alfred Ⓜ
Frech Augustin Ⓜ
Grimm Artur Ⓜ
Böltz Johann Ⓜ
Kraus Adolf Ⓜ

Kovač Eduard Ⓜ Ⓒ
Ausserladscheider Joseph Ⓜ
Schnurrer Theodor Ⓜ
Richter Hans Ⓜ
Leicht Richard Ⓜ
Schönherr Artur Ⓜ Ⓒ
Fuchs Samuel Dr. jur. Ⓜ
Behr Hermann Ⓜ Ⓒ
Klošnik Heinrich Ⓜ
Arko Adolf
Brilier Franz

Kadetten

Kleitrunk Joseph Ⓜ
Deu Hermann Ⓜ
Riedl Georg Ⓜ
Kokalj Viktor Ⓜ
Födisch Anton
Nepel Johann
Boretnar Franz
Stopar Joseph
Klarmann Viktor
Ditz Johann
Perko Joseph
Samec Maximilian
Rossi Giuseppe
Rudež Stanislaus

} Offstellv.

Hinterberger Johann
Agostini Luigi
Urbas Johann
Bartol Anton
Šter Franz
Kobal Aurelius
Presl Johann

Juren Jaroslav
Kandare Franz
Borštnik Viktor
Mosković Felix
Kukovec Alois Dr. jur.
Valentinić Carl
Komlósy August
Grubits Theophil
Schweiger August
Dusbábek Franz
Golinski Kasimir
Bonač Franz
Kiss Franz
Benedikt Leo
Longin Artur
Szillich Carl
Witt Reinhold
Bradaška Peter
Sušnik Anton
Andres Joseph
Zavadil Jaroslav
Hönigschmid Adolf
Sabothý Benno
Goršič Franz Dr. jur.
Bernardi Roman
Šerko Milan
Polak Rudolf
Walland Eugen Offstellv.
Zaharija Raimund
Pauer Ludwig
Lovše Anton
Köchler Alois
Deu Friedrich
Veselý Wenzel
Salomon Leopold Offstellv.

Egalisierung kaisergelb (wie Nr. 2, 22 und 31), Knöpfe gelb

Digitized by Google

28.

Böhmisches Infanterieregiment

Regimentsstab: ***Budweis***

1. Batstab: Prag 2. Budweis 3. Freistadt 4. Budweis

Ergänzungsbezirkskommando: ***Prag***

1698 aus 6 Kompagnien des Infanterieregiments Metternich (gegenwärtig Nr. 11) und 6 neugeworbenen formiert, Thürheim, Franz Sebastian Gf., FZM.; 1713 Von der Lanckhen, Philipp Ernst, FML.; 1716 Arhemberg, Leopold Philipp Herzog, FM.; 1754 Scherzer, Leopold Freih. v., GFWM.; 1754 Wied-Runkel, Heinrich Carl Gf., FM.; 1779 Wartensleben, Wilhelm Gf., FZM.; 1799 Frelich, Michael v., FML.; 1815 Kutschera, Johann Freih. v., FZM.; 1832 Baillet de Latour, Theodor Gf., FZM.; 1849 Benedek, Ludwig Ritt. v., FZM.; 1881—1900 Humbert I. König von Italien

1900 Viktor Emanuel III. König von Italien

Oberste

Meixner Hugo EKO-R. 3. MVK. Ⓜ D3. (ük.) Vorstand der 2. Abt. RKM.

Fath Heinrich Ⓜ Regkomdt.

Berner Eduard ♂ Ⓚ Ⓜ D3. Komdt. 1. Bat.

Oberstleutnants

Schmidt Viktor ♂ Ⓜ D3.

Podlouček Johann ♂ Ⓚ Ⓜ D3. EBKomdt.

Majore

Suberle Ladislaus ♂ Ⓜ D3. Komdt. 3. Bat.

Pożniak Alfred Ritt. v. Ⓜ D3. Komdt. 4. Bat.

Peinović Johann ♂ Ⓚ Ⓜ D3. Komdt. 2. Bat.

Hauptleute 1. Klasse

Ruppert Joseph ♂ Ⓜ D3.

Franz Leopold Ⓚ Ⓜ D3. (WG)

Černý Johann ♂ Ⓜ D3.

Fiala Benjamin Ⓜ D3.

Bouša Franz Ⓜ D3. (ük.) 8. Korps Prag

Hekendorfer Franz Ⓜ

Soukopp Franz Ⓜ

Zawiliński Thaddäus Ⓜ D3. (WG)

Wessely Rudolf ○ 2. Ⓚ Ⓜ D3.

Seitle v. **Seitel** Ernst Ⓜ

Mayer Hugo Ⓜ

Heissig Konrad Ⓜ

Wiplinger Alfred Ritt. v. Ⓜ

Grenaó Julius Ⓜ

Reindl Stanislaus Ⓜ

Schaumeier Florian Ⓜ

Hauptleute 2. Klasse

Richter Ferdinand Ⓜ

Nossek Viktor Ⓜ

Zetti Rudolf Ⓜ

Zahradníček Wilhelm Ⓜ

Cyga Thaddäus Ⓜ

Schiel Alois Ⓜ

Oberleutnants

Quitta Wilhelm Ⓜ

Štěpan Matthäus Ⓜ

Maurotter Leo ♂ Ⓜ

Kleibl Robert Ⓜ

Schuhswohl Johann Ⓜ Provoff.

Metzka Anton Ⓜ

Schimek Carl Ⓜ

Haas Vinzenz Ⓜ

Nowotny Viktor Ⓜ

Benesch Carl Ⓜ

Knobloch Florian Ⓜ

Spačil Maximilian Ⓜ

Walter Carl Ⓜ

Hejda Joseph Ⓜ (ük.) Inf-kadettensch. Königsfeld

Glazór Ladislaus Ⓜ

Meergans Julius Ⓜ

Quoika Anton Ⓜ

Gottwald Anton Ⓜ

Herforth Arnold Ⓜ

Kluge Viktor Ⓜ

Gall Johann Ⓜ

Müller Friedrich Ⓜ

Pospischill Friedrich Ⓜ

Seitner Hermann Ⓜ Batadj.

Wiszniewski v. **Zwarzyło** Richard Ritt. Ⓜ (ük.) zug. Milintdtr.

Watzlawik Carl Ⓜ EBOff.

Špulak Ottokar Ⓜ

Neuhäuser Joseph Ⓜ Regadj.

Lorenz Joseph Ⓜ (ük.) Inf-kadettensch. Prag

Orel Eduard Ritt. v. Ⓜ (ük.) Milgeogr. Inst.

Mandić Svetozar Ⓜ

Seidl Othmar Ⓜ

Rudziński Stanislaus Ⓜ Batadj.

Rebetz Eduard Ⓜ

Jaschke Leopold Ⓜ

Rubitsch Rudolf Ⓜ EBOff.

Lavante Adalbert Ⓜ

Leutnants

Scheidl Johann

Zerlauth Rudolf Ⓜ

Hauger Adolf Ⓜ

Petrović Isidor

Pauer Franz Pionoff.

Březina Franz

Möhner Anton

Fürrutter Joseph (WG)

Kox Richard

Pejšek Ladislaus Ⓜ

Felix Wenzel

Fitsche Carl Batadj.

Salamon Adalbert

Richter Joseph

Penk Richard Batadj.

Pavel Alois

Wiener Bruno

Nouwerth Carl

Digitized by Google

Klement Joseph
Wimmer Eggon
Trinks Hugo Edl. v.
Herforth Dionysius
Žegarac Georg
Czerwenka Friedrich
Hückel Robert
Dottermann Franz

Kadetten

Kobelnig Othmar
Freistätter Robert
Fangor Sigismund
Rekotye Stephan
} Offstellv.

Ende Otto Freih. v.
Graf Alfred
Bauer Adolf
Gluth Hermann
Krechowiecki Viktor
Rziha Adolf
} Offstellv.

Magazinsoffizier

Wlaschütz Carl Ⓜ Hptm. 1. Kl. Ruhestand

Auditor

Cikánek Anton Dr. jur. Ⓜ Hptmaud. 1. Kl.

Militärärzte

Stach Franz Dr. Ⓜ Regarzt 1. Kl.
Straka Rudolf Dr. Ⓜ Regarzt 1. Kl.
Schwab Ludwig Dr. Ⓜ Regarzt 2. Kl.
Wimmer Ernst Dr. Regarzt 2. Kl.

Truppenrechnungsführer

Havliček Joseph Ⓜ D2. Hptmrfr. 1. Kl.
Heber Franz Ⓜ Hptmrfr. 1. Kl.
Willheim Julius Ⓜ Leutrfr.

In der Reserve

Oberleutnants

Riedel Guido Ⓜ B. O.
Czernecki Joseph Ⓜ Ⓒ B. O.
Korbelař Carl Ⓜ B. O.
Bornemisza v. **Adámföldo** Alexander Ⓜ B. O.

Leutnants

Laus Joseph Ⓜ
Kiklnis Viktor Ⓜ Ⓒ
Schrutz Franz Ⓜ Ⓒ
Bičišto Rudolf Ⓜ Ⓒ
Grosse Hermann Ⓜ
Linhart Joseph (I.) Ⓜ
Šrámek Anton Ⓜ
Hadrbolec Joseph Ⓜ
Hlinka Franz Ⓜ
Šaroch Wenzel Ⓜ
Kalina Hugo Ⓜ Ⓒ
Capello Anton Ⓜ Ⓒ
Hirschberger Heinrich Ⓜ
Linhart Joseph (II.) Ⓜ
Gruber Ernst Dr. jur. Ⓜ
Pollak Heinrich Ⓜ
Kantor Maximilian Ⓜ
Rychlik Johann Ⓜ
Málek Joseph Ⓜ
Krempke Joseph Ⓜ
Neugebauer Friedrich Ⓜ
Jaška Ladislaus Ⓜ
Patera Ernst Ritt. v. Ⓜ
Hala Eduard Ⓜ
Brod Rudolf Ⓜ
Prasser Franz Ⓜ
Egger Wilhelm Ⓜ
Vejšicky Joseph Ⓜ

Říha Jakob Ⓜ
Spaderna Jakob
Dostal Rudolf
Lichtner Rudolf
Podpéra Joseph
Nowotny Leopold
Pick Otto
Pfeiffer Hermann Dr. jur. Ⓜ
Schick Artur Ⓜ
Saxl Konrad Ⓜ
Michale Johann Ⓜ Ⓒ
Hovora Rudolf Ⓜ
Ullrich Theodor Ⓜ
Zálesky Joseph Ⓜ
Benedikt Franz Ⓜ
Kerdlć Milivoj Ⓜ
Pick Hilbert
Fuchs Oskar
Schinko Anton
Šubert Johann
Emmer Wladimir
Zifreund Albin Dr. jur.
Meisner Joseph
Kout Ehrenfried

Kadetten

Raboch Johann Ⓜ
Fanderlik Felix Ⓜ
Lajcmann Joseph Ⓜ
} Offstellv.
Blaschke Anton Ⓜ Ⓒ
Krüger Otto Ⓜ
Muneles Otto Ⓜ
Krob Carl Ⓜ
Kofránek Joseph Ⓜ
Král Franz Ⓜ
Beránek Franz
Hromada Emil
} Offstellv.

Myslivećek Joseph
Novák Franz
Pigarelli Luigi
Flandera Otto
Radok Hugo
} Offstellv.
Hanuš Carl
Baumann Carl
Kádner Wladimir
Krásný Gottlieb
Pospíšil Joseph
Lukeš Joseph
Špaček Alois
Kohn Joseph
Lampl Wilhelm
Wagner Ottokar
Lev Cyrill
Váňa Wenzel
Novotny Rudolf
Chudaczek Wilhelm
} Offstellv.
Mautner Ernst
Adámek Kamill Dr. jur.
Šebor Joseph
Victora Wenzel
Minař Emil
Meža Michael
Raubitschek Erich
Kabeš Hugo
Čermák Gustav
Kouba Franz
Krása Max
Grätzer Emil
Hamal Carl
Mages Emil
Lipold Franz
Pfauser Joseph
Šváb Johann
Swoboda Carl

Egalisierung grasgrün (wie Nr. 8, 61 und 62), Knöpfe weiß

29.
Ungarisches Infanterieregiment

Regimentsstab: Temesvár

1. Batstab: Nagybecskerek 2. Temesvár 3. Temesvár 4. Temesvár

Ergänzungsbezirkskommando: Nagybecskerek

1709 aus 13 Compagnien des 1704 aufgestellten Regiments De Wendt formiert, Braunschweig-Wolfenbüttel-Bevern, Ferdinand Albert Prinz (1735 Herzog) zu, FM.; 1736 Braunschweig-Wolfenbüttel, Carl Herzog zu, GFWM.; 1760 Loudon, Gideon Freih. v., FM.; 1791 Wallis, Olivier Gf., FZM.; 1803 Lindenau, Carl v., FZM.; 1818 Nassau, Wilhelm Herzog; 1840 Fölseis, Joseph v., FML.; 1841 Hartmann v. Hartenthal, Anton, FML.; 1844 Schmeling, Carl v., FML.; 1847 Schönhals, Carl Ritt. v., FZM.; 1857 Thun-Hohenstein, Carl Gf., FZM.; 1876 Scudier, Anton Freih. v., FZM.

(Zweiter Inhaber war: von 1818—1840 Fölseis, Joseph v., FML.)

1888 Loudon Gideon Ernst Freih. v. FM.

(† zu Neutitschein den 14. Juli 1790)

(Das Regiment hat diesen Namen auf immerwährende Zeiten zu führen)

Oberste { **Scherer** Reinhard v. MVK. Ö Ⓚ Ⓜ D3. Regkomdt.
Novak Friedrich MVK. Ⓚ Ⓜ D3. Komdt. 2. Bat.

Oberstleutnant

Jetel Carl Ö Ⓜ D3.

Majore

Měska Franz Ö Ⓜ D3. EBKomdt.

Hausner Achilles Ⓜ D3. Komdt. 1. Bat.

Zuber Eduard MVK. Ⓚ Ⓜ Komdt. 3. Bat.

Hübner Georg Ö Ⓚ Ⓜ D3. Komdt. 4. Bat.

Hauptleute 1. Klasse

Veinović Michael Ö Ⓜ D3.
Fritz Anton Ö Ⓜ D3.
Funke Leopold Ⓚ Ⓜ komdt. Eisenbahnbureau des Generalstabes
Drennig Franz Ⓜ
Obrenov Georg Ⓜ
Balihar Johann Ⓜ
Balling Friedrich Ⓜ
Veinović Emanuel Ⓜ D3.
Němec Carl Ⓜ
Schalić Božidar Ⓜ (ük.) Inf-kadettensch. Carlstadt
Wessely Rudolf Ⓜ
Winter Wladimir Ⓜ
Csugudian Elias Ⓜ
Marek Eduard Ⓜ
Turčić Nikolaus Ⓜ

Hauptleute 2. Klasse

Slawikowski Stanislaus Ⓜ
Mirth Carl Ⓜ
Dilg Franz Ⓜ
Lustig Viktor Ⓜ
Pedretti Martin Ⓜ
Ziganek Raimund Ⓜ (ük.) Inf-kadettensch. Temesvár
Auffarth Rudolf Ⓜ

Oberleutnants

Bothe Hermann Ⓜ
Novák Franz Ⓜ (ük.) zug. Milintdtr.
Krummenacker Carl Ⓜ (ük.) 7. Korps Temesvár
Bäumel Ferdinand Ⓜ
Živoinović Milorad Ⓜ
Claus Carl Ⓜ
Bartek Franz Ⓜ
Krysa Emil Ⓜ
Aronović Peter Ⓜ
Maly Ladislaus Ⓜ (ük.) Inf-kadettensch. Prag
Linhart Adolf Ö Ⓜ
Kovács Ernst Ⓜ
Kirchlehner Theodor Ⓜ
Kleinitz Paul Ö Ⓜ
Ditti Friedrich Ritt. v. Ⓜ
Bělik Joseph Ⓜ
Podrazky Franz Ⓜ
Spálený Hugo Ⓜ (WG)
Radić Wladimir Ⓜ
Martinovits Augustin Ⓜ
Dolanský Ludwig Ⓜ (WG)
Janauschek Carl Ⓜ
Hadwiger Maximilian Ⓜ
Elmer Alexander Ⓜ
Koposányi Julius Ⓜ Regadj.
Vásáry Géza Ⓜ Batadj.
Ranzinger Joseph Ⓜ Batadj.
Dragojlov Duschan Ⓜ
Hödl Rudolf Edl. v. Ⓜ
Stegmüller Anton Ⓜ Batadj.
Teszling Joseph Ⓜ
Teszling Franz Ⓜ
Solka Albert Ⓜ (ük.) Inf-kadettensch. Lemberg
Pitha Eugen Ⓜ
Guggenberger Ludwig Ⓜ EBOff.

Leutnants

Müller v. Wandau Rudolf Ⓜ (WG)
Vitál Alexander Ⓜ
Freygang Carl Ⓜ
Halla de Szent Demeter Artur Ⓜ
Schima Albert
Gerebényi Vidor Ⓜ
Bertalanffy Iwan v. Ⓜ EBOff.
Enyedy Stephan Ⓜ Pionoff.
Schuster Wilhelm Ⓜ
Böhm René Ⓜ
Stürmer Alexander Batadj.
Urbanek Carl Provoff.
Dittmer Rudolf
Steinner - Gölti Edl. v. **Auring** Adalbert
Stelzel Benno
Geschek Johann
Vondráček Maximilian

Digitized by Google

Nagy Ladislaus
Rubin Adalbert (ük.) zug. k. u. kroat.-slav. Gendarmerie
Gazibara Konstantin
Rukavina Artur
Vinczenti August
Kartalia Georg
Gogoltan Iwan
Cordonio Nikolaus
Čáp Alois
Berger Carl
Ecker August
Janauschek Emil
Vidas Franz
Tasch Franz

Kadetten

Mayer Artur
Fiala Othmar
Steiner-Göltl Edl. v.
Auring Eugen
Barth Béla
} Offstellv.

Magazinsoffizier

Ralić Daniel Ⓚ Ⓜ Hptm. 1. Kl. Armeestand

Auditor

Šuran Johann Ⓜ Hptmaud. 1. Kl.

Militärärzte

Altmann Benedikt Dr. Ⓜ Regarzt 1. Kl.
Mizera Joseph Dr. Ⓜ Regarzt 1. Kl.
Menšik Joseph Dr. Regarzt 2. Kl.

Truppenrechnungsführer

Steiner Johann Ⓜ D2. Hptmrfr. 2. Kl.
Ornstein Heinrich Ⓜ D2. Leutrfr.
Florea Emanuel Ⓜ D2. Leutrfr.

In der Reserve

Oberleutnants

Wachtel Joseph Ⓜ Ⓒ B. O.
Tolveth Otto Ⓜ B. O.
Karvinsky Gustav Ritt. v. Ⓜ B. O.
Jovanov Nikolaus Ⓜ B. O.
Szavits Nikolaus Ⓜ B. O.
Jirsa Jaroslav Ⓜ B. O.
Koltai Julius Ⓜ B. O.
Zecha Friedrich Ⓜ B. O.

Leutnants

Falvi Hugo Ⓜ Ⓒ B. O.
Broberin Georg Ⓜ Ⓒ B. O.
Schenk Ferdinand Ⓜ
Sedlaczek Siegmund Ⓜ
Wolfbauer Johann Ⓜ
Waldhauser Franz Ⓜ
Gangl Hubert Ⓜ
Preyer Viktor Ⓜ Ⓒ
Mureschan Alexander Ⓜ
Fengya Igor Ⓜ
Skopeček Emanuel Ⓜ
Schummer Ladislaus Ⓜ
Pokorny Carl Ⓜ
Paternoster Milan Ⓜ Ⓒ
Schwalb Richard Ⓜ
Milosevits Milos Ⓜ
Šupica Milan Ⓜ
Goldfahn Géza Ⓜ
Soultéty v. **Alsó-Lehota** Julius Ⓜ
Gramberg Adolf Ⓜ
Bernátski Ernst Ⓜ
Boda Joseph Ⓜ
Rajal Georg Ⓜ
Tritsch Leopold Ⓜ
Tatuou Anton Ⓜ
Fuchs Joseph Ⓜ
Sohnabl Paul
Lindner Edmund
Ávód Vincze
Borkán Stephan

Kadetten

Recsei Johann Ⓜ
Pospichal Theodor Ⓜ
Prakatur Vinzenz Ⓜ
Jesensky Carl Ⓜ
Tauber Edmund Ⓜ Ⓒ
} Offstellv.
Fenyösy Zoltán Ⓜ
Ströbinger Franz Ⓜ
Török Moritz Dr. jur. Ⓜ
Györffy Julius Ⓜ
Bachmann Friedrich Ⓜ
} Offstellv.
Weisz Hermann
Tauszig Armin
Gutfreund Armin
Löwenherz Siegmund
Kubitska Hugo
Liszka Ferdinand Dr. jur.
Tiszje Joseph
Reichelt Felix
Horwáth Desider
Süssmann Max
Mathiász Gustav
Klauber Israel
Winter Lajos
Öszterreicher Samuel
Dumitrovics Gregor
Denk Rudolf
Berger Siegmund
Ulitz Peter
Schönberger Eugen
Billek Carl
Schidloff Artur
Weisner Adolf
Schor Joseph
Dietrich Viktor
Fischer Emil
Vas Oskar Dr. jur.
Vlajkovics Milan
Fenyves Israel
Melczer Carl
Mórocz Joseph
Trifunatz de **Bátfa** Sándor Offstellv.
Ridwal Árpád
Pechtold Peter
Löwinger Moritz
Weber Joseph
Fux Ernst
Forgó Johann
Grosz Julius
Neuhausz Joseph
Basch Hugo
Gyakonovits Eta Offstellv.
Glückmann Ludwig
Reitzer Ignaz
Krötzer Rudolf
Annau Joseph
Massong Theodor
Chmell Wilhelm
Deixner Wilhelm
Wolf Armin

Egalisierung lichtblau (wie Nr. 40, 72 und 75), Knöpfe weiß

Digitized by Google

30.

Galizisches Infanterieregiment

Regimentsstab: Lemberg

1. Batstab: Lemberg 2. Lemberg 3. Lemberg 4. Lemberg

Ergänzungsbezirkskommando: Lemberg

1725 aus in kaiserliche Dienste übernommenen niederländischen Nationalregimentern formiert, Prié-Turinetti, Marchese de Pancaliere, Johann Anton, FZM.; 1753 Sachsen-Gotha, Wilhelm Prinz zu, FZM.; 1771 De Ligne, Carl Fürst, FM.; 1815 Nugent v. Westenrath, Laval Gf., römischer Fürst, FM.; 1892 Martini v. Nosedo, Joseph Freih., FML.; 1869 Jabloński del Monte Berico, Joseph Freih., FZM.; 1876—1893 Ringelsheim, Joseph Freih. v., FZM.; 1896—1896 Watteck, Joseph v., FML.; 1897—1898 Schulenburg, Hans Gf. von der, FZM.

1898 Fiedler Ferdinand FZM.

Oberst u. Regkomdt. **Altmann** Robert Ⓜ D3.

Oberstleutnants

Wellenreiter Julius Ⓚ Ⓜ D3. Komdt. 3. Bat.

Niemeczek Johann MVK. Ⓜ D3.

Pirgo Adam Ⓜ D3. Komdt. 4. Bat.

Karge Paul Ⓜ D3. EBKomdt.

Majore

Mervoš Joseph Ⓜ D3. Komdt. 2. Bat.

Zwach Franz Ⓚ Ⓜ D3. Komdt. 1. Bat.

Hauptleute 1. Klasse

Schulz Julius Ⓚ Ⓜ D3.

Sieczyński Leo Ⓚ Ⓜ D3.

Hartwig Joseph Ⓜ

Eckelt Hugo Ⓜ

Sokołowski Stanislaus Ⓜ

Bratanitsch Johann Ⓜ

Pinz Christian Ⓜ D3.

Wrkal Konstantin Ⓜ

Samesch Moritz Ⓜ

Sandner Adolf Ⓜ

Hauptleute 2. Klasse

Mergl Edl. v. **Rognitzthal** Leopold Ⓜ

Schatzer Georg Ⓜ

Theodorović Franz Ⓜ (WG)

Beneš Joseph Ⓜ

Pitsch Alfred Ⓜ

Klement Wilhelm Ⓜ

Gröschel Viktor Ⓜ

Czikel Joseph Ⓜ

Wiatschka Alfred Ⓜ

Oberleutnants

Schrimpf Ferdinand Ⓜ

Ulibrach Jaroslav Ⓜ

Żytny Joseph Ⓜ

Pohl Emanuel Ⓜ

Fest Ludwig Ⓜ

Weiss Edl. v. **Helmenau** Robert Ⓜ

Kögler Heinrich Ⓜ

Reif Carl Ⓜ

Golz Rudolf Ⓜ

Oberbacher Anton Edl. v. Pionoff. Ⓜ

Klement Alfons Ⓜ

Firlinger Friedrich Ⓜ

Müller Johann Ⓜ

Bogdanović Emil Edl. v. Ⓜ

Wurzinger Johann Ⓜ

Schönowsky v. Schönwies Gustav Ⓜ Batadj.

Żurowski Stanislaus Rttr. v. Ⓜ

Kabilka Carl Ⓜ

Kovačić Johann Ⓜ

Szybalski Siegmund Ⓜ Batadj.

Sisinacky Artur Ⓜ Regadj.

Niessner Maximilian Ⓜ

Haudek Adolf Ⓜ

Tisso Ferdinand Ⓜ

Wanke Olivier Ⓜ

Freisauff v. Neudegg Friedrich Ⓜ

Wambera Alois Ⓜ EBOff.

Prochaska Emil Ⓜ Batadj.

Gerber Eugen Ⓜ Batadj.

Spindler Herbert Ⓜ

Pastor Carl Ⓜ EBOff.

Leutnants

Kolischer Emil Ⓜ

Handler Richard Ⓜ

Zoffal Ludwig Ⓜ

Bulla Maximilian

Roll Carl Ⓜ

Hilscher Roman Ⓜ (WG)

Kämmerling Wilhelm Ⓜ

Dreiseitel Ernst Ⓜ

Weber Joseph Ⓜ

Stelzer Paul Edl. v.

Muhvić Franz

Kawecki Lech Ⓜ

Seemann Oskar

Schwerdtner Hubert Provoff.

Bodek Salamon

Wróblewski Boleslaus

Fialka Rudolf

Tisso Alois

Fest Siegmund

Fröhlich Eduard

Brabec Isidor

Proksch Ferdinand

Richter Adolf

Kuciel Johann

Stümpfl Heinrich

Matkowski v. Bárdziejowicz Carl Rttr.

Zuber Stephan

Digitized by Google

Kadetten

Duchek Franz
Lottner Carl
Dotter Emil
Maschka Otto
Sisinacky Gilbert
Müller Joseph

} Offstellv.

Magazinsoffizier

Boro Siegmund Ⓚ Ⓜ D3. Hptm. 1. Kl. Armeestand

Auditor

Pazdersky Wenzel Ⓜ Obrltaud.

Militärärzte

Krasuski Kasimir Dr. Ⓜ Regarzt 1. Kl.
Müller Franz Dr. Ⓜ Regarzt 1. Kl.
Pilschke Alfred Dr. Oberarzt

Truppenrechnungsführer

Lubitz Joseph Ⓜ D2. Hptmrfr. 2. Kl.
Schwarz Joseph Ⓜ D2. Obrltrfr.
Oltarzewski Wladimir Ⓜ D2. Leutrfr.

In der Reserve

Oberleutnants

Schrimpf Edl. v. **Schrimpfhof** Johann Ⓜ B. O.
Leon Robert Ⓜ B. O.
Pavelka Maximilian Ⓜ B. O.

Leutnants

Sulimirski v. Lubicz Veit Ⓜ
Herlinger Leopold Ⓜ
Vogel Rudolf Ⓜ Ⓒ
Chutkowski Stanislaus Ⓜ Ⓒ
Kretschmer Mikołaj Ⓜ
Mutka Dionys Ⓜ Ⓒ
Putz Friedrich Ⓜ
Joszt Felix Ⓜ Ⓒ
Baron Alfons Ⓜ Ⓒ
Wierciński Kasimir Ⓜ
Jurewicz Zenon Ⓜ Ⓒ
Lewicki Ladislaus Ⓜ
Wender Hermann Ⓜ
Drągowski Siegmund Ⓜ
Czajkowski Severin Ⓜ
Motylewski Xaver Ⓜ
Michalewicz Athanasius Ⓜ Ⓒ
Laszkiewicz Stanislaus Ⓜ
Dubik Joseph Ⓜ
Lewicki Anton Ⓜ
Schoffer Johann Ⓜ
Ceypek Thaddäus Ⓜ Ⓒ
Dutka Włodzimierz Ⓜ Ⓒ
Popowicz Zdisław Ⓜ
Spannbauer Ladislaus Ⓜ
Teśla Michael Ⓜ Ⓒ
Bachinger Otto Ⓜ
Jaworski Franz Ⓜ
Willmitzer Friedrich Ⓜ
Gerber Richard Ⓜ
Mansfeld Wenzel Ⓜ
Schwarz Julius Ⓜ
Mänhardt Julius Ⓜ
Cmyral Matthias Ⓜ
Deutsch Richard Ⓜ
Gottlob Harry Ⓜ
Zibermayr Ignaz Dr. phil. Ⓜ
Kolodziejski Siegmund Ⓜ
Osuchowski Ludwig Ⓜ
Kopp Eduard Ⓜ
Rejmański August Ⓜ
Rożański Czesław Ⓜ
Wik Friedrich Ⓜ
Klečka Joseph
Dziakiewicz Kasimir
Karner Franz
Linder Joseph
Wollisch Abraham Ⓜ
Blumenfeld Leon Dr. jur. Ⓜ
Winter Alfred Ⓜ
Dyduszyński Thaddäus Ⓜ
Werber Manele Ⓜ
Waldmann Rubin Ⓜ
Janina v. Bilecki Adam Ⓜ
Ciećkiewicz Kasimir
Votrubec Wilhelm

Kadetten

Czernicki Anton Ⓜ Ⓒ Offstellv.
Biliński Joseph Ⓜ
Haftel Moses Ⓜ Offstellv.
Borzęcki Stanislaus Ⓜ
Rapaport Samuel Ⓜ
Fedusiewicz Julian Ⓜ
Bojarski Michael Ⓜ
Ballaban Adam Ⓜ
Mokrzycki Kornelius Ⓜ
Czapelski Hilary Ⓜ

} Offstellv.

Chertek Edgar Ⓜ
Ruby Carl Ⓜ
Jakubowski Stanislaus Ⓜ
Biłoński Eduard Ⓜ
Karplus Arnold
Stöcki Manfred Dr. jur.
Brosig Joseph
Schlesinger Philipp
Bechtloff Peter
Szczypczyk Wladimir

} Offstellv.

Romański Richard
Czarnecki Joseph
Hilbricht Alfred
Godowski Felix
Pokotyło Paul Ⓜ
Wagner Wladimir
Bielecki Stanislaus Offstellv.
Martinetz Hugo Ⓜ
Harasymowicz Joseph Ⓜ
Bojdecki Alois
Pasławski Ludwig Offstellv.
Tułej Boleslaus
Mudrak Julian
Herman de Valois Eugenius
Dedio Ladislaus
Lang Eduard
Mikuli Friedrich
Bereziuk Basilius
Szwed Felix
Stojałowski de **Sternberg** Wladimir
Szybalski Johann Offstellv.
Dembowski Sigismund
Fiel rekte Bernstein Major
Bielski Wladislaus
Orłowski Adam
Głuszkiewicz Marian
Goliński Franz Offstellv.

Egalisierung hechtgrau (wie Nr. 49, 69 und 76), Knöpfe gelb

Digitized by Google

31.

Ungarisches Infanterieregiment

Regimentsstab: Gyulafehérvár (Carlsburg)

1. Batstab: Szdszváros (Broos) 2. Nagyszeben (Hermannstadt) 3. 4. Gyulafehérvár

Ergänzungsbezirkskommando: Nagyszeben

1741 errichtet (nach dem Regimentskommandanten Obersten Haller benannt); 1747 Haller v. Hallerstein, Samuel Freih., FZM.; 1777 Esterházy de Galantha, Anton Gf., GM.; 1780 Orosz, Joseph Gf., FML.; 1792 Beaulieu, Johann Freih. v., FML.; 1794 Benjovszky v. Benjov, Johann, FML.; 1817 Maximilian Joseph I., König von Bayern; 1825 Splényi v. Miháldy, Franz Freih., FML.; 1829 Leiningen-Westerburg, August Gf., FML.; 1849 Culoz, Carl Freih. v., FZM.

(Zweite Inhaber waren: von 1817—1822 Benjovszky v. Benjov, Johann, FML.; von 1823—1825 Splenyi v. Miháldy, Franz Freih., FML.; von 1863—1881 Lilia v. Westegg, Carl Ritt., FML.)

1863 Friedrich Wilhelm Großherzog von Mecklenburg-Strelitz

Oberste
- **Klein** Rudolf Ⓚ Ⓜ D3. Regkomdt.
- **Franz** Joseph Ⓜ D3.
- **Beck** Leopold ♂ Ⓚ Ⓜ D3. Komdt. 2. Bat.

Oberstleutnant

(Vakant)

Majore

John Carl ♂ Ⓜ D3. Komdt. 4. Bat.

Padewit Fridolin ♂ Ⓚ Ⓜ D3. Komdt. 1. Bat.

Balbierer Joseph ♂ Ⓜ D3. EBKomdt.

Leth Alexander ♂ Ⓚ Ⓜ D3. Komdt. 3. Bat.

Hauptleute 1. Klasse

Mangesius Friedrich Ⓚ Ⓜ D3.

Stohandl Otto Ⓜ

Spiess v. Braccioforte August ♂ Ⓜ

Pössl Julius Ⓜ

Schmidt Viktor Ⓜ (WG)

Lutsch Johann Ⓜ

Endmoser Carl Ⓜ (Uk.) Inf.-kadettensch. Liebenau

Schachermayr Maximilian Ⓜ

Metze Rudolf ♂ Ⓜ

Hinterleitner Gottfried ♂ Ⓜ

Mangesius Hermann Ⓜ

Hauptleute 2. Klasse

Hausmaninger Carl Ⓜ

Merl Joseph Ⓜ

Starý Joseph Ⓜ

Möckesch Johann Ⓜ

Obpacher Joseph Ⓜ

Spiller Carl Ⓜ (Uk.) 12. Korps Nagyszeben (Hermannstadt)

Berquier Pius Ⓜ

Kastner Rudolf Ⓜ

Karpellus Artur Ⓜ (WG)

Pohl Ferdinand Ⓜ (Uk.) bh. Gendkorps

Kövy v. Conisberg Johann Ⓜ

Fenderl Richard Ⓜ

Florian Demeter Ⓜ

Oberleutnants

Grienberger Hugo Ritt. v. Ⓜ

Schroll Gustav Ⓜ

Kesztler Julius Ⓜ

Teutsch Gustav Ⓜ

Artner Joseph Ⓜ

Okrótny Ladislaus Ⓜ (Uk.) Theres. Milakad.

Strasser Friedrich Ⓜ

Binder Joseph Ⓜ

Nerlinger Wilhelm Ⓜ (Uk.) zug. Milintdtr.

Hoffmann Stephan Ⓜ

Reichlin-Meldegg Carl Freih. v. Ⓜ Regadj.

Schlögl August Ⓜ

Thelen Rudolf Ⓜ

Guha Rudolf Ⓜ

Strasser Maximilian Ⓜ (Uk.) zug. Milintdtr.

Mallik v. Dreyenburg Oskar Ritt. Ⓜ (Uk.) zug. Milintdtr.

Wolff Maximilian Ⓜ Batadj.

Reiss Siegfried Ⓜ

Kastner Eugen Ⓜ

Lázár Aurelius Ⓜ

Jobst v. Rupprecht Ludwig Ⓜ

Demar Oskar Ⓜ

Marczell Julius v. Ⓜ EBOff.

Döbler Rudolf Ⓜ Provoff.

Tóth v. Nagyág Koloman Ⓜ

Brendusian Jakob Ⓜ

Eckardt v. Feldenbruck Rudolf Ⓜ

Vrbanló Hugo Ⓜ

Mayer Franz Ⓜ

Goritz Rudolf Ⓜ

Bergmann Wilhelm Ⓜ

Okrótny Carl Ⓜ

Richard August Ⓜ

Weisz Theodor Ⓜ EBOff.

Stieböck Alois Ⓜ

Leutnants

Strobl Richard

Schrom Johann Ⓜ

Tóth Aaron Ⓜ

Krejči Anton Ⓜ

Niemetz Franz Ⓜ

Jauris Carl Ⓜ

Lechfellner Johann Ⓜ Batadj.

Borbély Árpád

Schäfer Hugo

Winkler Franz

Martynowicz Emil

Singer Gustav Ⓜ

Weidner Carl Ⓜ

Schützner Carl

Reichert Gustav Batadj.

Unger Anton Pionoff.

Digitized by Google

Scheuthauer Robert Batadj.
Ronay v. Aranyos-Maroth Rudolf
Robaszewski Emil
Thierry de Menonville Wilhelm
Wolf Emil
Weiszkopf Walter
Treipl Rudolf
Meixl Peter
Strigl Carl
Haupt Adolf
Sigerus Friedrich
Beyer Eugen
Bakmaz Stephan
Koltay Edmund
Glotz Robert

Kadetten

Török Johann
Rehner Valentin
Sigmond Andreas
Franz Bruno
Török Johann
Csiby Árpád
Schramek Franz
Pártos Adalbert

} Offstellv.

Magazinsoffizier

Christ Eduard Ⓜ D3. Hptm. 1. Kl. Armeestand

Auditor

Papp Eugen Ⓜ Hptmaud. 1. Kl.

Militärärzte

Fekete Alexander Dr. GVK. m. Kr. Ⓜ Regarzt 1. Kl.
Zilz Julian Dr. Ⓜ Regarzt 1. Kl.
Kondr Wilhelm Dr. Ⓜ Regarzt 1. Kl.
Balogh Joseph Dr. Ⓜ Regarzt 2. Kl.
Weis Joseph Dr. Regarzt 2. Kl.

Truppenrechnungsführer

Grossmann Albert GVK. m. Kr. Ⓜ Hptmrfr. 1. Kl.
Kafka Wilhelm Ⓜ D2. Obrltrfr.
Exel Rudolf Ⓜ Leutrfr.

In der Reserve

Oberleutnants

Schafferer Carl Ⓜ B. O.
Nemetz Oswald Ⓜ B. O.
Broser Gustav Ⓜ B. O.

Leutnants

Nagy Géza Ⓜ Ⓒ B. O.
Soterius v. Sachsenheim Viktor Ⓜ B. O.
Schemmel Emil Ⓜ Ⓒ B. O.
Marschall Wilhelm Ⓜ
Papp Elemér v. Ⓜ
Ralli Ambros Freih. v. Dr. jur. Ⓜ
Sulutiu-Sterka Johann Ⓜ
Waldschütz Gustav Ⓜ
Racher Carl Ⓜ
Ulmer Ferdinand Ⓜ
Walter Emil Dr. jur. Ⓜ
Gräf Carl Ⓜ
Pisetti Cäsare Ⓜ
Makkai v. Enyed Eugen Ⓜ Ⓒ
Vasu Oktavian Ⓜ
Binder Heinrich Ⓜ Ⓒ
Straitiariu August Ⓜ
Magierusan Michael Ⓜ Ⓒ
Thorday Georg Ⓜ Ⓒ
Onisor Viktor Ⓜ
Lukács Ignaz Ⓜ
Nyisztor Aurel Ⓜ
Reitinger Emil Ⓜ
Lázár Michael Ⓜ
Bottyán Joseph Ⓜ
Daneszku Alexander Ⓜ
Eles (Elláss) Samuel Ⓜ Ⓒ
Granitz Adolf Ⓜ
Weitner Adalbert Ⓜ
Schuch Carl Ⓜ
Serban Daniel Ⓜ
Maiaiu Johann Ⓜ
Nicora Valer Ⓜ
Robert Edmund Ⓜ
Schuster Robert
Grün Oskar
Kenedi Alfred
Popajovu Viktor
Sparrer Carl Dr. jur. Ⓜ
Stibor Anton Ⓜ
Wiener Eugen Ⓜ
Bernhart Hans Ⓜ
Lebzeltern Gustav Dr. jur.
Mallner Rudolf
Legat Johann

Kadetten

Henrich Julius Ⓜ
Dorka Johann Ⓜ
Novak Ladislaus Ⓜ Ⓒ
Sonntag Adolf Ⓜ
Brana Elias Ⓜ
Holler Ludwig Ⓜ
Papp Julius Ⓜ
Farkas Joseph Ⓜ
Miklós Árpád Ⓜ
Kraft Georg
Theilmann Wilhelm Dr. jur.
Dobay Carl
Gheaja Zenovie
Muresianu Artene

} Offstellv.

Bömches v. Boor Friedrich Ritt.
Streitfeld Robert
Török Paul
Kornis Adalbert
Caldarea Nikolaus
Fleischer Michael
Szobovits Albin v.
Drechsler Wilhelm
Köntzei Franz
Ciugudean Julius
Dejenariu Johann
Oprisiu Oktavian
Farkas Alexander
Halbreich Albert
Kováts Ladislaus
Márton Dionysius
Gieig Carl
Happak Hugo
Nagel Franz
Agh Béla
László Ernst
Chisiu Johann
Lányi Adalbert
Rebega Johann
Nosiewicz Glickerion
Tamas Nikolaus
Comsia Nikolaus
Frinku Demeter
Fabini Joseph
Lázár Gregor
Fleischer Johann
Grünfeld Jakob Offstellv.
Binder Albert
Gunne Wilhelm

} Offstellv.

Egalisierung kaisergelb (wie Nr. 2, 22 und 27), Knöpfe weiß

Digitized by Google

32.

Ungarisches Infanterieregiment

Regimentsstab: ***Budapest***

1. Batstab: Bilek 2. Budapest 3. Budapest 4. Budapest

Ergänzungsbezirkskommando: ***Budapest***

1741 errichtet (nach dem Regimentskommandanten Obersten Forgách benannt); 1744 Forgách, Ignaz Gf., FZM.; 1773 Gyulai, Samuel Gf., FML.; 1802 Esterházy v. Galantha, Nikolaus Fürst, FZM.; 1834—1875 Franz Ferdinand d'Este, Erzherzog, Herzog von Modena, FML.

(Zweite Inhaber waren: von 1834—1835 Jürossy, Matthias v., GM.; von 1835—1847 Czorich v. Monte-Creto, Franz Freih., FML.; von 1847—1850 Weigelsperg, Franz Freih. v., FML.; von 1850—1863 Kempen v. Fichtenstamm, Johann Freih., FZM.; von 1863—1876 Pokorny v. Fürstenschild, Aloix Freih., FZM.)

1888 Kaiserin und Königin Maria Theresia

(† zu Wien den 29. November 1780)

(Das Regiment hat diesen Namen auf immerwährende Zeiten zu führen)

Oberst u. Regkomdt. Cankl Rudolf MVK. Ⓚ Ⓜ D3.

Oberstleutnants

Babić Anton MVK. Ⓚ Ⓜ D3.

Zeiterer Carl Ⓜ D3. EB-Komdt.

Majore

Oertl Heinrich Ⓚ Ⓜ D3. Komdt. 1. Bat.

Göpferth v. Altburg Stephan MVK. Ⓚ Ⓜ D3. (Uk.) Komdt. Infkadettensch. Budapest

Lončar Hieronymus Ⓚ Ⓜ D3. Komdt. 3. Bat.

Šulek Ludwig Ⓚ Ⓜ D3. Komdt. 2. Bat.

Borsky Carl Ⓜ D3. Komdt. 4. Bat.

Hauptleute 1. Klasse

Blašković Michael Ⓚ Ⓜ D3. zug. Garntransporthaus Budapest

Petőcz Alexander v. Ⓚ Ⓜ D3.

Hauer Carl Ⓜ D3.

Mészáros Franz v. Ⓜ D3.

Rabl Edmund Ⓚ Ⓜ D3.

Divéky Siegmund v. Ⓜ D3.

Winterfeld Hermann Ⓜ D3.

Parsche Joseph Ⓜ D3.

Mažuran Anton Ⓜ

Fekete de Nagy-Iván Ladislaus Ⓚ Ⓜ

Marcinkiewicz Dominik Ⓜ D3.

Pelikán Eduard Ⓜ

Szalay Koloman Ⓜ

Hubert Adolf Ⓜ

Popoviciu Johann Ⓜ

Hauptleute 2. Klasse

Prileszky Franz v. Ⓜ

Falk Eduard Ⓜ

Dorfinger Eduard Ⓜ

Jeszenák de Királyfia Johann Freih. Ⓜ

Oberleutnants

Waldherr Rudolf Ⓜ

Fuchsig Alfred Ⓜ

Friedländer Heinrich Ⓜ

Petróczy Aladár v. Ⓜ

Kleeblatt Hugo Ⓜ

Majdan Joseph Ⓜ

Seeliger Emil Ⓜ (Uk.) Marineakad.

Marascher Traugott Ⓜ

Szarvassy Georg Ⓜ

Pfliegler Paul Ⓜ

Hausmaninger Theodor Ⓜ

Molnár v. Rudina Eugen Ⓜ

Martinovits Ernst Ⓜ Batadj.

Weixlgärtner Theodor Ⓜ

Sternberg Joseph Gf. Ⓜ Batadj.

Brandenstein Albert Freih. v. Ⓜ

Paulik Géza Ⓜ (WG)

Jernejčič Richard Ⓜ Provoff.

Hackenberg Edl. v. **Reschheim** Edmund Ⓜ Regadj.

Rychtrmoc Robert Ⓜ (Uk.) zug. Generalstab

Hueber Carl Ⓜ

Móré Ladislaus Ⓜ EBOff.

Kárpáthy Kamillo Ⓜ (Uk.) zug. Generalstab

Varga v. Tinód Alexander Ⓜ

Zwilling Isidor Ⓜ

Biosérdy Tibor Ⓜ

Kárpáthy Akusius Ⓜ (Uk.) zug. Generalstab

Muschitzky Georg Ⓜ

Schmidt Gustav Ⓜ Pionoff.

Leutnants

Precupu Simon Ⓜ

Weiler Alfons Ⓜ

Jeszenák de Királyfia Paul Freih. Ⓜ (WG)

Barausch Anton Ⓜ

Tuma Erwin Ⓜ (WG)

Bossák Georg Ⓜ

Hedrich Stephan Ⓜ Batadj.

Barthalos Ludwig Ⓜ

Fuchs Georg Ⓜ

Vadnay Stephan v. Ⓜ

Wainiczke Rudolf Ⓜ

Baron Franz Ⓜ

Müller Carl Ⓜ

Karl Joseph

Heller Klemens

Zeppel Joseph Batadj.

Theiss Friedrich

Steiner Alfred

Szojka Julius EBOff.

Wolf Oskar

Havelka Jaromir

Bodola Ludwig

Digitized by Google

Böckle Hermann
Palesch Paul
Eyben Johann
Landmann Carl
Jakubek Ludwig
Hanzély Carl
Grosz Eugen
Baumeister Oswald
Forko Alois v.
Tropper Johann
Tury Albin
Storgar Anton (WG)
Dalári Ladislaus
Kossuth Carl
Becker Theodor

Theiss Richard
Milosavljević Aemilian

Kadetten

Sladeček Franz
Hochholtzer Géza
Czogler v. Rómanya Gustav Ritt.
} Off-stellv.

Magazinsoffizier

Holénia Rudolf Ⓜ Obrlt. Ruhestand

Auditor

Fischer Johann Ⓜ Hptmaud. 2. Kl.

Militärärzte

Scholcz Julius Dr. GVK. m. Kr. Ⓜ Regarzt 1. Kl.
Bartha Ladislaus Dr. Ⓜ Regarzt 1. Kl.
Bayer Johann Dr. Ⓜ Regarzt 2. Kl.
Brûgós Julius Dr. Regarzt 2. Kl.
Schüller Friedrich Dr. Regarzt 2. Kl.

Truppenrechnungsführer

Hanak Rudolf Ⓜ Obrltrfr.
Hamann Joseph Ⓚ Ⓜ D2. Lieutrfr.

In der Reserve

Oberleutnants

Mihalió Johann Ⓚ Ⓜ Ⓒ B. O.
Bahunek Adalbert Ⓜ Ⓒ B. O.
Pompéri Ferdinand Ⓜ B. O.

Leutnants

Weissmayer Markus Ⓜ B. O.
Falk Gabriel Ⓜ
Ullmann Siegmund Ⓜ Ⓒ B. O.
Sós Armin Ⓜ
Ferincz Franz Ⓜ Ⓒ
Hajdu Friedrich Dr. jur. Ⓜ
Rysavý Franz Ⓜ
Beck Géza Ⓜ Ⓒ
Biró Samuel Dr. jur. Ⓜ
Schwarz Adolf Ⓜ
Hegyi Julius Ⓜ
Székely Géza Ⓜ
Rász-Pichler Gustav Ⓜ
Gregorcsik-Pászti Martin Ⓜ
Szabó Koloman Ⓜ
Szászárath Franz Ⓜ
Moldovan Joseph Ⓜ
Murai Eugen Ⓜ
Buttermann Hermann Ⓜ
Kalmár Alexander Ⓜ
Nagy Alexander Ⓜ
Agustich Viktor v. Ⓜ
Köhler Julius Ⓜ
Riemer Markus Ⓜ
Čimponeriu Dionys Ⓜ
Deutsch Moritz Ⓜ
Plachy Eugen Ⓜ

Bienerth Gustav Ⓜ
Girardi Rudolf Ⓜ
Scher Franz Ⓜ
Szikora Nikolaus Ⓜ
Handler Rudolf Dr. jur. Ⓜ
Chalupka Carl Ⓜ
Hahn Artur
Haydu Julius
Stolmár Géza
Tscheik Gustav
Kalmár Eugen Ⓜ
Vantsa Ludwig Ⓜ
Raum Konrad Ⓜ
Havasi Franz Dr. jur. Ⓜ
Bergl Rudolf Ⓜ
Vadász Martin
Fehér Stephan
Marmorstein Bertold
Weisz Leopold
Grimm Wilhelm
Novágh Carl
Zinner Joseph Ⓜ
Pesthy Johann Ⓜ
Stelzer Richard
Vetsey Géza

Kadetten

Kober Leonhard Ⓜ
Hegedüs Bernath Ⓜ
Geöcze v. Szendröi Zoard Ⓜ
Brocken Elek Ⓜ
Schmidlin August Ⓜ
} Off-stellv.

Nagy Adalbert Dr. jur. Ⓜ
Harsányi Koloman Ⓜ
Schossberger Julius
Téven Zoltán
Adorján Joseph
Gundel Anton
Porosz Hermann
Zichermann Andreas
Kleiner Artur
Bömches v. Boor Otto Ritt.
Birkner Bruno
Éden Franz
Mátrai Ludwig
} Off-stellv.
Bohuss Carl
Frank Carl
Millig Julius
Richter Albert
Heinrich Julius
Mihálykovics Nikolaus
Bárdos Ernst
Sós Emmerich
Zobel Alois
Wiesenberger Anton
Palkovics Aurel
Beheim Emmerich
Herfort Franz
Somogyi Erwin
Vincze Emil
Ujj Joseph
Tichy Wilhelm
Ehrentheil Arnold

Egalisierung himmelblau (wie Nr. 3, 4 und 19), Knöpfe gelb

(Gedruckt am 11. Dezember 1903).

Digitized by Google

33.
Ungarisches Infanterieregiment

Regimentsstab: Arad

1. Batstab: Arad 2. Fehértemplom (Ung.-Weißkirchen) 3. Arad 4. Arad

Ergänzungsbezirkskommando: Arad

1741 errichtet (nach dem Regimentskommandanten Obersten Andrássy benannt); 1744 Andrássy, Adam Freih. v., FML.; 1753 Esterházy, de Galantha Nikolaus Fürst, FM.; 1791 Sztáray, Anton Gf., FZM.; 1809 Colloredo-Mannsfeld, Hieronymus Gf., FZM.; 1823 Bakonyi, Emmerich Freih. v., FML.; 1845 Gyulai v. Maros-Némethy und Nádaska, Franz Gf., FZM.; 1869—1887 Kussevich v. Szamobor, Emil Freih., FZM.

1888 Kaiser Leopold II.

(† zu Wien den 1. März 1792)

(Das Regiment hat diesen Namen auf immerwährende Zeiten zu führen)

Oberste { **Wachsmann** Wilhelm EKO-R. 3. MVK. Ⓚ Ⓜ D3. Regkomdt.
Dietrich Albert Ⓚ Ⓜ D3.

Oberstleutnants

Wachenhusen Anton v. Ⓜ D3. Komdt. 2. Bat.
John Jenakie Ⓜ D3. Komdt. 3. Bat.

Majore

Czechowski Longin Ⓜ D3. Komdt. 4. Bat.
Badesko Daniel Ⓜ D3. EBKomdt.
Rosović Albert Ⓚ Ⓜ D3. Komdt. 1. Bat.

Hauptleute 1. Klasse

Walter Joseph Ⓜ
Leović Stephan Ⓜ D3.
Hauslich David Ⓜ D3.
Garzarolli v. Thurnlack Gustav Ⓜ
Breuer Eugen Ⓚ Ⓜ
Burdea Demeter Ⓜ
Philipovich Achilles v. Ⓜ
Caoban Michael Ⓜ
Deniffée Carl Ⓜ (ük.) 7. Korps Temesvár
Kreiner Emmerich Ⓜ
Nowotny Eduard Ⓜ

Hauptleute 2. Klasse

Ive Anton Ⓜ
Winkler Rudolf Ⓜ
Händl Alois Ⓜ
Buchmann Nikolaus Ⓜ
Draser Oskar Ⓜ
Seydl Friedrich Ⓜ
Fridrich Anton Ⓜ
Eberle Ludwig Ritt. v. Ⓜ
Weingaertner Edgar Ⓜ

Oberleutnants

Pfefferkorn Julius Ⓜ
Abrahám Adalbert Ⓜ (ük.) Inf-kadettensch. Temesvár
Eitel Carl Ⓜ
Dürfeld Joseph Freih. v. Ⓜ
Dubinievics Joseph Ⓜ
Palliardi Alfred Ⓜ
Müller Alfred Ⓜ
Serb Miron Ⓜ
Popovits Konstantin Ⓜ
Leitner Oskar Ⓜ
Hilmár Rudolf Ⓜ
Deutsch Johann Ⓜ
Binder Carl Ⓜ
Mandl Anton Ⓜ
Göttlicher Ernst Ⓜ
Thurneyssen Hugo v. Ⓜ Batadj.
Marich Eugen Ⓜ
Mestrović v Arly Aurel Ⓜ Batadj.
Molnár Tiburtius v. Ⓜ
Calvetti Darius Ⓜ
Witauschek Ludwig Ⓜ Regadj.
Hoszpodár Ernst Ⓜ
Schlechta Gustav Ⓜ EBOff.
Greisiger Ludwig Ⓜ
Lenkey v. Lenke und Zádorfalva Carl Ⓜ
Friedl Johann Ⓜ
Lachmann Friedrich Ⓜ Batadj.
Jovančić Stephan Ⓜ
Csongrády v. Gálos-Petri Stephan Ⓜ
Kastner Guido Ⓜ Pionoff.
Fiedler Emmerich Ⓜ EBOff.

Leutnants

Ive Ferdinand Ⓜ
Rumler Otto Ⓜ Batadj.
Fiedler Hubert Ⓜ
Emele Carl Ⓜ Provoff.
Popp Alexander
Lamm Hugo Ⓜ
Atzler Franz
Millauer Otto
Pechtol Joseph (WG)
Zitta Carl
Pecurariu Ambrosius
Bach Rudolf
Kerczek Christian Ritt. v.
Cseh Joseph
Diabal Franz
Radinger Norbert
Böjthe Paul v.
Pezzi Lukas
Pfanni Ernst
Kovrig Joseph
Vorbuchner Friedrich
Meisel Johann
Radig Alois
Zoltai Joseph
Jakab Adalbert
Serb Theodor
Riscuţia Moses
Sándor de Vist Valerius
Grosz Julius

Digitized by Google

Kadetten

Fleischhacker Carl
Auer Joseph
Togugnaz Johann
Hillwig Ludwig
Perissich Richard
Stefió Rudolf
Reschigg Marius
Wilk Hermann

} Offstellv.

Magazinsoffizier

Negrea alias **Gusleilla** Alexander Ⓜ Hptm. 2. Kl. Ruhestand

Auditor

Vávra Jaroslav Ⓜ Hptmaud. 2. Kl.

Militärärzte

Mandl Jakob Dr. Ⓜ Regarzt 1. Kl.
Leichtmann Maximilian Dr. Ⓜ Regarzt 1. Kl.
Grauer Baruch Dr. Ⓜ Regarzt 2. Kl.
Pick Maximilian Dr. Regarzt 2. Kl.

Truppenrechnungsführer

Heilmann Georg Ⓚ Ⓜ D2. Hptmrfr. 2. Kl.
Brüll Norbert Ⓜ D2. Leutrfr.

In der Reserve

Hauptmann 2. Klasse

Jelló Julius Ⓜ B. O.

Oberleutnants

Scholz Georg Ⓜ B. O.
Orendi Franz Ⓜ B. O.
Germarz Carl Ⓜ B. O.

Leutnants

Ransburg Alexander Ⓜ
Reich Paul Ⓜ
Fleischer Adolf Ⓜ
Husz Leopold Ⓜ
Kell Ludwig Ⓜ
Günther Paul Ⓜ
Namenyi Maximilian Ⓜ
Letzter Salomon Ⓜ
Szántó Michael Ⓜ
Dörner Emil Ⓜ
Bilkei Adolf Ⓜ
Döri Eugen Ⓜ
Grosz Georg Ⓜ
Braun Isidor Ⓜ
Pécsi Zoltán Ⓜ Ⓒ
Novak Franz Ⓜ
Schreyer Stephan Ⓜ
Nyisztor Alexander Ⓜ Ⓒ
Haasztig Emil Ⓜ
Marossy Nikolaus Ⓜ
Reiszinger Aurel Ⓜ
Schön Oskar Ⓜ
Schreiber Nikolaus Dr. jur. Ⓜ
Filep Andreas Ⓜ Ⓒ
Reisinger Franz Dr. jur. Ⓜ
Krisan Aurel Dr. jur. Ⓜ
Morocza Dionysius Ⓜ
Exterde Koloman Freih. v. Ⓜ
Reinhart Ladislaus Ⓜ
Szöllösi Siegmund Ⓜ
Marcu Trajan Ⓜ
Varga Ludwig Dr. jur. Ⓜ
Stamorai Johann Ⓜ
Dobroszláv Peter Ⓜ

Kadetten

Rottár Alexander Ⓜ Ⓒ
Parecz Stephan Ⓜ
Roth Ludwig Ⓜ Ⓒ
Dede Carl Ⓜ
Wally Georg Ⓜ
Rauchhauer Ferdinand Ⓜ
Gorny Joseph Ⓜ
Gantner Rudolf Ⓜ
Kugel Alexander Ⓜ

} Offstellv.

Kiszely Julius Ⓜ
Lévay Árpád Ⓜ
Domsa Alexander Ⓜ
Szabó Joseph Ⓜ

} Offstellv.

Czedik Ludwig Ⓜ
Vass Emil Ⓜ Offstellv.
Popovics Michael Ⓜ
Radó Isidor Ⓜ
Károlyi Joseph
Polacsek Hermann
Sátór Géza

} Offstellv.

Messer Maximilian
Welsz Franz
Kormos Elemér
Strausz Samuel
Fleischer Adolf
Gugi Alois Ⓜ
Markus Michael Dr. jur. Ⓜ
Taraba Wilhelm
Barsy Aladár
Kirileszku Julius
Dani Paul
Papp Joseph
Rauch Samuel
Bajtay Michael
Kerényi Eduard
Krausz Arnold v.
Magyari Franz
Stern Hugo
Barbu v. Illyen Romulus
Buzáky Julius
Crucian Wasul
Schiffer Nikolaus
Stern Maximilian
Alt Johann
Reisz Eugen
Pittner Joseph
Erdélyi Anton
Biró Daniel
Tokody Alexander
Lázár Kornell
Bienenstock Joseph
Barbura Sever
Friedrich Andreas

Egalisierung aschgrau (wie Nr. 11, 24 und 51), Knöpfe weiß

Digitized by Google

34.
Ungarisches Infanterieregiment

*Regimentsstab: **Kassa (Kaschau)***

1. 2. 4. Batstab: Kassa 3. Zvornik

*Ergänzungsbezirkskommando: **Kassa***

1733 errichtet, Kökényesdy de Vettes, Ladislaus Freih., FZM.; 1756 Batthyányi, Adam Wenzel Gf. (wurde 1772 Fürst), FZM.; 1780 Esterházy de Galantha, Anton Fürst, FML.; 1799 Kray de Krajova et Topolya, Paul Freih., FZM.; 1804 Davidovich, Paul Freih. v., FZM.; 1815 Wied-Runkel, Friedrich Prinz, FML.; 1827 Benczur, Joseph v., FML.; 1841 Wilhelm Prinz (1858 Prinzregent) von Preußen; 1861 Wilhelm I., König von Preußen

(Zweite Inhaber waren: von 1841—1846 Benczur, Joseph v., FML.; von 1846—1866 Thurn-Valle-Sassina, Georg Gf., FZM.) 1866—1902 Schwartz v. Meiller Eduard Freih. FML.

1871 Wilhelm I. Deutscher Kaiser und König von Preußen

(† zu Berlin den 9. März 1888)

(Das Regiment hat diesen Namen auf immerwährende Zeiten zu führen)

Inhaber

1888 Wilhelm II. Deutscher Kaiser und König von Preußen

Oberste { **Kermpotich** Friedrich Ⓜ Regkomdt.
Kolischer Emil Ⓚ Ⓜ D3.

Oberstleutnant

Erber Adolf Ⓜ D3. EBKomdt.

Majore

Leonhard Gottfried Ⓜ D3. Komdt. 4. Bat.

Karnold Zdenko Ⓚ Ⓜ D3. Komdt. 3. Bat.

Biju Nikolaus Ⓚ Ⓜ D3. Komdt. 2. Bat.

Horváth Ladislaus Ⓚ Ⓜ D3. Komdt. 1. Bat.

Hauptleute 1. Klasse

Herbster Alexander Ⓜ D3.
Sirk Oskar Ⓜ D3.
Streil Paul Ⓚ Ⓜ D3.
Soretić Theodor Ritt. v. MVK. Ⓜ (ük.) Komdt. MilORealsch. Kassa (Kaschau)
Marić Nikolaus Ⓜ D3.
Sztrókay Ludwig Ⓜ D3.
Kirschhofer August Ⓚ Ⓜ
Mathans Oskar Ⓜ
Pabst Franz Ⓜ
Hildebrand Hans Ⓜ
Volt Rudolf Ⓜ
Kurth Emmerich Ⓜ
Degelmann Anton Ⓜ (WG)
Handstanger Joseph Ⓜ

Hauptleute 2. Klasse

Feueregger-Franul Edl. v. **Weissenthurn** Carl Ⓜ (ük.) Infkadettensch. Wien
Kraus Joseph Edl. v. Ⓜ
Lindner Gustav Ritt. v. Ⓜ (ük.) Infkadettensch. Budapest
Perković Johann Ⓜ
Wertheim Joseph Ⓜ
Zsemba Georg Ⓜ
Zeravica Anton Ⓜ
Lehmayer Eduard Ⓜ

Oberleutnants

Eitel Friedrich Prinz von Preußen königl. Hoheit etc. St.O-GK. Ⓜ
Paazig Artur Ⓜ
Wagner Rudolf Ⓜ
Pfeiffer Georg Ⓜ
Schwartner-Börkey Árpád Ⓜ (ük.) MilORealsch. Kassa (Kaschau)
Knoth August Ⓜ
Dauscher Otto Ⓜ
Zsedényi Joseph v. Ⓜ
Rath Oskar Ⓜ
Petróczy Franz v. Ⓜ
Cserépy v. **Kisruszka** Zoltán Ⓜ (ük.) Infkadettensch. Marburg
Barkóczy-Klopsch Adalbert Ⓜ
Raisz Maximilian v. Ⓜ
Hirschhäuter Carl Ⓜ Batadj.
Dittrich Eduard Ⓜ (ük.) zug. Generalstab
Koriáth de **Koriáth - Helmecz** Örs Ⓜ
Pratzner Wilhelm Ⓜ
Kiszelly Stephan Ⓜ
Rosinger Eugen Ⓜ Batadj.
Ottlyk v. **Ozor** und **Kohanócz** Árpád Ⓜ Batadj.
Oberbacher Hugo Edl. v. Ⓜ (ük.) zug. Generalstab
Mikoletzky Franz Ⓜ Regadj.
Farkas Julius Ⓜ Batadj.
Kovács de **Mád** Franz Ⓜ
Vukovich Emmerich Ⓜ
Sobotic v. **Ivanska** Nikolaus Ⓜ EBOff.
Pavelich Alexander Ⓜ EBOff.
Kumar Johann Ⓜ
Ráner Guido Ⓜ Provoff.
Braulick Carl Ritt. v. Ⓜ
Kovács de **Mád** Árpád Ⓜ
Latterer v. **Lintenburg** Konstantin Ritt. Ⓜ

Leutnants

Putnoky de **Putnok** Joseph Ⓜ
Pavelich Franz Ⓜ
Herschan Otto Ⓜ
Várady-Szakmáry Donat v. Ⓜ
Sobotić v. **Ivanska** Emil
Fejérváry v. **Komlós-Keresztes** Ladislaus
Spannraft Alexander Ⓜ
Linkesch Carl Ⓜ
Semlner Rudolf Ⓜ

Digitized by Google

Hitsch Emil Ⓜ
Kepert Alfred Ⓜ
Pavelliò Emil Ⓜ
Rátvay Zoltán Ⓜ
Lazáry Viktor Ⓜ
Bosits Nikolaus v.
Szártory de Lipcse Richard
Bisell Béla
Schreiber Michael
Stephanyi Alois Ⓜ
Philipp Marcell Ⓜ
Bosits Carl v.
Szártory de Lipcse Géza
Csiskó Nikolaus Pionoff.
Holub Carl
Krause Joseph
Szöll Hugo

Szalai Alexander
Wellmann Emil
Klieber Adam
Kirtsch Wilhelm
Korompay Otto
Pump Joseph
Loebel Friedrich
Erhardt Alexander

Kadett

Dauscher Augustin Offstellv.

Magazinsoffizier

Oschlag Ferdinand Ⓜ Obrlt. Ruhestand

Auditor

Nedelco Adrian Dr. jur. Ⓜ Hptmaud. 2. Kl.

Militärärzte

Köhrer Laurentius Dr. Ⓜ Regarzt 1. Kl.
Fritsch Alois Dr. Ⓜ Regarzt 2. Kl.
Melchior Georg Dr. Ⓜ Regarzt 2. Kl.
Pejčić Leopold Dr. Regarzt 2. Kl.

Truppenrechnungsführer

Milz Franz GVK. m. Kr. Ⓜ Hptmrfr. 1. Kl.
Hanka Alois Ⓜ D2. Leutrfr.
Jeschetta August Ⓜ Leutrfr.

In der Reserve

Hauptmann 2. Klasse

Breuer Richard Ⓜ Ⓒ B. O.

Leutnants

Halmy Carl Dr. jur. Ⓜ
Lovas Joseph Ⓜ Ⓒ
Lorsch Andor Dr. jur. Ⓜ
Fábián Adalbert Ⓜ Ⓒ
Kovács Zoltán Ⓜ
Algay Edmund Ⓜ
Bárány Samuel Ⓜ Ⓒ
Bartosa Joseph Ⓜ Ⓒ
Wieland Georg Ⓜ
Nográdi Adalbert Ⓜ
Lang Ernő Ⓜ
Strompf Oskar Ⓜ
Szécsey Ernst Ⓜ B. O.
Wittich Gustav Ⓜ
Máhr Gustav Ⓜ
Grünfeld Alexander Ⓜ
Vezér Eugen Ⓜ Ⓒ
Rainer Andor Ⓜ Ⓒ
Havas Oskar Dr. jur. Ⓜ
Szegö Emil Ⓜ
Teikes Aladár Ⓜ Ⓒ
Grünwald Armin Ⓜ
Kunsch Johann Ⓜ Ⓒ
Hollósi Andor Ⓜ
Heuffel Robert Ⓜ
Fövényesi Elemér Ⓜ
Német (Deutsch) Desiderius Ⓜ
Kepes Hermann Ⓜ
Mattyasovszky Ladislaus Ⓜ
Kalmár Marian Ⓜ
Holics Béla Dr. jur. Ⓜ

Litfass Viktor Ⓜ
Winter Armin Ⓜ
Erlach Alexander Dr. jur. Ⓜ
Handzó Paul
Gabriel Albert
Piger Julius Dr. jur.
Knöpfler Alfred
Móricz Joseph
Neumann Ignaz Dr. jur. Ⓜ
Erös Moritz Ⓜ
Thomas Alexander Ⓜ
Ambrus Andreas Ⓜ
Hardtl Rudolf Dr. jur.
Guggenberger Carl
Blümel Alois
Schmiedt Alajos
Müller Heinrich

Kadetten

Albrecht Alois Ⓜ
Lang Edmund Ⓜ
Müller Hugo Ⓜ Ⓒ
Márczy Aurel Ⓜ
Hajts Eugen Ⓜ
Zsolner Andreas Ⓜ
Csanády Adalbert Ⓜ Ⓒ
Okruczki Zoltán Ⓜ
Sebök (Stern) Isidor Ⓜ
Kytka Ernst Ⓜ
Goennert Adalbert Ⓜ
Danhauser Rudolf (jun.) Ⓜ
Bogsch Andreas
Sümeghy Ladislaus
Eötvös Paul (jun.)
Babej Johann

} Offstellv.

Magyari Ludwig
Havalda Endre
} Offstellv.
Teleszky Adalbert
György Ludwig
Kovács Julius
Ocsvár Carl
Cservony Julius
Sablik Carl
Hartmann Franz
Fröhlich Adalbert
Meitner Oskar
László Aaron
Hucsko Michael
Kubes Otto
Csink Aladár
Tschappek Otto
Bittner Béla
Liszkai Béla
Sztanko Ernst
Rudali Israel Dr. jur.
Dolozselek Gustav
Piskóti Franz Dr. jur.
Lazáry Géza
Bohus Georg
Rákóczy Adalbert
Felicsák Joseph
Könes v. Ujhely Franz
Keller Eugen
Elekes Matthias
Leber Georg
Dobó (Schreiber) Ludwig
Takács Rudolf
Cseley Stephan
Fabinyi Alexander
Senger Franz
Palásthy Paul
} Offstellv.

Egalisierung krapprot (wie Nr. 15, 44 und 74), Knöpfe weiß

Digitized by Google

35.
Böhmisches Infanterieregiment

*Regimentsstab: **Pilsen***

1. Batstab: Pilsen 2. Prachatitz 3. Pilsen 4. Pilsen

*Ergänzungsbezirkskommando: **Pilsen***

1683 errichtet, Württemberg, Georg Friedrich Herzog von, GFWM.; 1685 Spinola, Johann Dominik Marq. de, Oberst; 1686 Starhemberg, Guido Gf., Oberst; 1688 Archinto Conte de Tayna, Ludwig, GFWM.; 1693 Gschwind Freih. v. Pöckstein, Johann Martin, FM.; 1721 Trautson Gf. zu Falkenstein, Johann Carl, GFWM.; 1730 Fürstenbusch, Daniel Freih. v., FML.; 1739 Waldeck, Carl August Fürst, FM.; 1763 Macquire, Johann Siegmund Gf. v., FZM.; 1767 Hessen-Darmstadt, Ludwig Erbprinz, Oberst; 1774 Wallis, Patricius Olivier Gf., FML.; 1788 Brentano-Cimaroli, Anton Freih. v., GM.; 1793 Wenckheim, Franz Freih. v., FML.; 1802 Herkules Rainald, Herzog von Modena, FM.; 1803 Maximilian, Erzherzog, FML.; 1807 Johann Nepomuk, Erzherzog, Oberst; 1809 Argenteau, Eugen Gf., FZM.; 1822 Herzogenberg, August Freih. v., FML.; 1834 Fleischer v. Eichenkranz, Ferdinand Freih., FML.; 1842 Khevenhüller-Metsch, Franz Gf., FZM.; 1867—1889 Philippović v. Philippsberg, Joseph Freih., FZM.

(Zweite Inhaber waren: von 1802—1804 Busny, Anton Gf., GM.; von 1804—1809 Argenteau, Eugen Gf., FZM.)

1890 Daublebsky v. Sterneck Moritz Freih. FZM.

Oberste { **Kokoschinegg** Heinrich MVK. Ⓚ Ⓜ D3 Regkomdt.
Nowak Artur Ⓜ D3. Komdt. 3. Bat.

Oberstleutnants

Romano v. Ringe Eduard Ritt. Ⓚ Ⓜ D3.

Byrnas Johann Ⓜ D3. EB-Komdt.

Majore

Djurić Damian Ⓚ Ⓜ D3. Komdt. 2. Bat.

Hrstić Peter MVK. Ⓜ D3. Komdt. 1. Bat.

Jovanović Alexander Ⓜ D3. Komdt. 4. Bat.

Haustein Heinrich MVK. Ⓚ Ⓜ D3. (ük.) Komdt. Infkadettensch. Łobzów

Hauptleute 1. Klasse

Turinsky Miloslav Ⓜ D3.
Picht Carl Ⓜ D3.
Hahnenkam Ernst Ⓜ D3.
Sichrawa Rudolf Ⓚ Ⓜ D3.
Fritsch Richard Ⓜ D3.
May Joseph Ⓚ Ⓜ D3.
Hassenteufel Franz Ⓚ Ⓜ
Brun Ludwig Ⓜ D3.
Krammer Maximilian Ⓜ
Ventour v. Thurmau Hugo Ⓜ
Urban Rudolf Ⓜ D3.
Fuhrmann Hermann Ⓜ (WG)
Cianner v. Engelshofen Stephan Ritt. Ⓜ
Fritschek Joseph Ⓜ
Kornmüller Emil Ⓜ

Hauptleute 2. Klasse

Witkowski Stephan Ⓜ
Natterer Ludwig Ⓜ
Vacek Gottlieb Ⓜ
Wertich Wilhelm Ⓜ
Fussenegger Emil Ⓜ

Oberleutnants

Wróblewski Stanislaus Ritt. v. Ⓜ (ük.) Infkadettensch. Łobzów
Bukvić Zdenko Ⓜ (ük.) Infkadettensch. Kamenitz
Weselý Carl Ⓜ
Schmid Artur Ⓜ (ük.) Infkadettensch. Wien
Von der Aue Johann Ⓜ
Herold Viktor Ⓜ
Ullrich Richard Ⓜ
Zatloukal Maximilian Ⓜ (ük.) MilORealsch.
Zlatohlávek Franz Ⓜ
Strass Friedrich Ⓜ
Slezáček Wilhelm Ⓜ
Schroll Robert Ⓜ
Černy Carl Ⓜ
Eltz Egon v. Ⓜ
Schitnik Eduard Ⓜ Regadj.
Tetzeli v. Rosador Carl Ⓜ
Breyl Wenzel Ⓜ
Focke Carl Ⓜ (ük.) zug. Generalstab
Mattuš Wladimir Ⓜ
Fleischner Hugo Ⓜ
Mudra Artur Edl. v. Ⓜ
Domiczek Joseph Ⓜ
Petrič Franz Ⓜ EBOff.
Geyer Albert Ⓜ
Ehrlich v. Treuenstätt Ludwig Ritt. Ⓜ
Donner Theodor Ⓜ
Schefczik Rudolf Ⓜ Batadj.
Tuschner Richard Ⓜ EBOff.
Kosch Hugo Ⓜ Batadj.
Wagner Edl. v. **Wagenried** Georg Ⓜ Batadj.
Hottowy Gustav Ⓜ
Gallent Ernst Ⓜ
Hajdu Michael Ⓜ
König Carl Ⓜ Provoff.
Schmid Robert Ⓜ

Leutnants

Tetzeli v. Rosador Johann Ⓜ
Hoyer Joseph Ⓜ
Herzl Rudolf Ⓜ Batadj.
Cusma Ernst Ⓜ
Chizzola Alfred v. Ⓜ
Materna Franz
Herbrich Johann
Kirchner Ludwig
Riedel Ferdinand Pionoff.
Jellinek Franz
Schimak Joseph
Runjanin Žarko
Firbas Carl
Strosse Edl. v. **Hofwehr** Carl
Franke Viktor
Smitka Alfred
Zenker Anton

Digitized by Google

Hufnagel Viktor
Hartzer Franz
Manigodić Marko
Nitsche Adolf
Frank Joseph
Nikitsch Otto
Appelt Joseph
Janusch Wenzel
Stiasny Joseph
Wenger Ado
Vlasatý Alois

Kadetten

Sailer Wilhelm } Off-
Hadwiger Oswald } stellv.

Slohrawa Franz }
Kattauer Árpád }
Oblonczynski Ignaz } Off-
Eckl Oskar } stellv.
Jungwirth Carl }
Nikitsch Carl }

Magazinsoffizier

Mates Robert Ⓚ Ⓜ D3. Hptm. 1. Kl. Ruhestand

Auditor

Bartoš Bohumil Ⓜ Hptm-aud. 1. Kl.

Militärärzte

Verich Alois Dr. Ⓜ Regarzt 1. Kl.
Oliberius Joseph Dr. Ⓜ Regarzt 1. Kl.
Klier Franz Dr. Ⓜ Regarzt 2. Kl.

Truppenrechnungsführer

Prochaska Ernst Ⓚ Ⓜ Hptmrfr. 1. Kl.
Kravka Eduard Ⓜ D2. Hptmrfr. 1. Kl.

In der Reserve

Hauptmann 1. Klasse

Swoboda Anton Ⓚ Ⓜ Ⓒ B. O.

Oberleutnants

Jobst Julius Ⓜ Ⓒ B. O.
Drastik Alfred Ⓜ B. O.
Wesely Ludwig Ⓜ B. O.
Pirker Friedrich Ⓜ B. O.
Steiner Adalbert Ⓜ B. O.

Leutnants

Pelikán Eduard Ⓜ
Finger Adolf Ⓜ
Juranek Ernst Ⓜ
Grünhut Jakob Ⓜ
Beck Maximilian Ⓜ
Frank Rudolf Ⓜ Ⓒ
Trömel Alfred Ⓜ
Wokurka Joseph Ⓜ
Freund Moritz Dr. phil. Ⓜ
Dobrý Joseph Ⓜ Ⓒ
Schmied Franz Ⓜ Ⓒ
Kraus Carl Ⓜ Ⓒ
Holzner Alexander Ⓜ
Juranek Rudolf Ⓜ
Volesky Rudolf Ⓜ
Spulak v. **Elbstetten** Ludwig Ritt. Ⓜ B. O.
Sattler Jakob Ⓜ
Hruška Anton Ⓜ
Wonásek Emanuel Ⓜ
Ubl Andreas Ⓜ
Schaffer Johann Ⓜ
Baumgartl Carl Ⓜ
Tilp Anton Ⓜ
Popper Theodor Ⓜ
Stockhammer Emmerich Ⓜ Ⓒ
Hahn Maximilian Ⓜ
Cizl Eduard Ⓜ
Dolejš Adalbert Ⓜ
Slavik Franz Ⓜ
Baum Oskar Ⓜ
Dienel August Ⓜ
Toman Anton Ⓜ
Küttner Joseph Ⓜ
Volf Joseph
Fiedler Joseph
Hanisch Alfred
Fröhlich Wenzel
Heller Ludwig
Voříšek Joseph
Siebenhüner Joseph

Kadetten

Brey Franz Ⓜ Offstellv.
Pizák Zdenko Ⓜ
Lux Carl Ⓜ
Grünhut Heinrich Ⓜ }
Kostineo Johann Ⓜ }
Reich Emil } Off-
Střízek Viktorin } stellv.
Klepfer Franz }
Spitz Friedrich }
Herold Heinrich }
Hasch Emanuel }
Těsinsky Joseph
Matoušek Wenzel }
Peták Heinrich } Off-
Němec Joseph } stellv.
Weis Artur }
Vetter Artur
Munk Moritz
Pič rekte **Pietsch** Carl
Liebermann Hugo
Jung Joseph
Kristl Georg
Rohrer Anton
Kubiček Franz
Zörner Leopold
Zejda Gottlob
Hegen Anton
Goltsch Joseph
Weisl Joseph
Liška Matthias
Leberl Carl
Wohlrab Johann
Löwy Felix
Hügl Joseph
Šrámek Franz
Freisinger Max
Freudenberg Adolf
Pelant Wenzel
Dus Cölestin
Šašek Wenzel
Jelinek Wenzel
Kosar Emanuel Offstellv.
Körner Richard
Ščáva Rudolf
Schaffer Anton
Sporer Ludwig
Volin Franz
Stein Ernst
Burger Artur
Mates Joseph
Bauer Wilhelm Offstellv.
Levit Siegfried
Rösch Ludwig Offstellv.
Jelinek Leo
Baum Jakob
Bílý Joseph
Dlouhý Emanuel
Šebesta Carl
Glaser Rudolf

Egalisierung krebsrot (wie Nr. 20, 67 und 71), Knöpfe gelb

Digitized by Google

36.
Böhmisches Infanterieregiment

Regimentsstab: Josephstadt

1. Batstab: Avtovac 2. Josephstadt 3. Josephstadt 4. Jungbunzlau

Ergänzungsbezirkskommando: Jungbunzlau

1683 errichtet, Leslie, Jakob Gf., FM.; 1692 Liechtenstein, Philipp Erasmus Fürst zu, FML.; 1704 Regal, Maximilian Ludwig Gf., FZM.; 1718 Wallis, Franz Gf., FZM.; 1737 Browne Freih. v. Mountany und Camus, Maximilian Ulysses Reichsgraf, FM.; 1757 Browne de Camus, Joseph Gf., GFWM.; 1759 Tillier, Johann Anton Freih. v., FML.; 1761 Kinsky zu Wchinic und Tettau, Franz Ulrich Fürst, FM.; 1797 Fürstenberg, Carl Fürst, FML.; 1801 Kolowrat-Krakowsky, Carl Gf., FM.; 1817 Palombini, Joseph Friedrich Freih. v., FML.; 1850 Colloredo-Mannsfeld, Franz Fürst zu, FML.; 1852 Degenfeld-Schonburg, August Gf., FZM.

1888 Browne Freih. v. Mountany und Camus Maximilian Ulysses Reichsgraf FM.

(† zu Prag den 26. Juni 1757)

(Das Regiment hat diesen Namen auf immerwährende Zeiten zu führen)

Inhaber

1876 Ziemięcki v. Ziemięcin Hieronymus Freih. FZM.

Oberst u. Regkomdt. **Temmel** Joseph Ⓚ Ⓜ D3.

Oberstleutnants

Kolarević Stephan MVK. Ⓜ D3. Komdt. 1. Bat.

Kirchstätter Gustav Ⓜ D3. EBKomdt.

Majore

Smérček Emmerich Ⓜ D3.

Trichtel Heinrich Ⓚ Ⓜ D3. Komdt. 4. Bat.

Neubauer Adolf Ⓜ Komdt. 3. Bat.

Bariczek Emil Ⓚ Ⓜ D3. Komdt. 2. Bat.

Hauptleute 1. Klasse

Domačinović Ferdinand MVK. Ⓜ D3.

Pöll Rudolf Ⓜ D3.

Thiemer Gustav MVK. Ⓜ D3.

Sandmann Friedrich Ⓜ D3.

Schönhöfer Peter Ⓜ

Heilhiebel Paul Ⓜ D3.

Herzum Carl Ⓜ D3. (WG)

Mollinary Eduard Ⓜ

Kapin Rudolf Ⓜ D3.

Winter Heinrich Ⓜ

Biesiadzki Stanislaus Ⓚ Ⓜ

Gürtler Joseph Ⓜ zug. RKM.

Satke Johann Ⓜ

Lašek Heinrich Ⓜ

Stary Otto Ⓜ

Elstner Franz Ⓜ

Halatschka Carl Ⓜ

Prokes Eduard Ⓜ

Hauptleute 2. Klasse

Maurović Julius Ⓜ

Kretz Erhard Ⓜ

Ehrenberg Carl Ⓜ

Oberleutnants

Czernich Gustav Ⓜ

Garnhaft Carl Ⓜ

Frass v. **Friedenfeldt** Bruno Ritt. Ⓜ

Werndl Johann Ⓜ

Srnka Hugo Ⓜ

Haradauer Edl. v. **Heidendauer** Carl Ⓜ

Vacek Anton Ⓜ

Kolesarić Eduard Ⓜ (Bk.) Inf-kadettensch. Triest

Kwiatkowski Stephan Ritt. v. Ⓜ

Gutte Augustin Ⓜ

Delavos Franz Ⓜ

Schwab Carl Ⓜ

Matzner Richard Ⓜ

Zaprzal Valentin Ⓜ

Rech Edl. v. **Feleky** Franz Ⓜ

Gstettenhofer Franz Ⓜ

Hickel Ladislaus Ⓜ

Kalicki Joseph Ⓜ Batadj.

Kasper Rudolf Ⓜ

Becsei Carl Ⓜ Batadj.

Mance Joseph Ⓜ Pionoff.

Deisinger Georg Ⓜ

Fudurić Rudolf Edl. v. Ⓜ

Kletalbl Adolf Ⓜ

Gröller Leopold Ritt. v. Ⓜ Regadj.

Krausz Alois Ⓜ

Jasbec Anton Ⓜ

Tullits Ladislaus Ⓜ Batadj.

Leutnants

Bartsch Edl. v. **Treuwehr** Maximilian Ⓜ

Radić Bogdan Ⓜ

Siegl Ernst Ⓜ

Koltscharsch Maximilian Ⓜ

Říha Anton Ⓜ

Seemann Edl. v. **Sanahorst** August Ⓜ

Dittmann v. **Vendeville** Alfred Ritt. Ⓜ

Fuchs Michael Ⓜ

Scheri Eduard Ⓜ

Jourez Adalbert Ⓜ Provoff.

Kunz Carl Ⓜ

Wild Franz Ⓜ Batadj.

Belloberg Alfred

Hoffmann Carl

Wessely Ernst (WG)

Digitized by Google

Röszl Engelbert Ⓜ
Kaulfers Adolf Ⓜ EBOff.
Horký Franz Ⓜ
Pauer Joseph
Pavlotič Franz EBOff.
Defranceschi Julius
Reichel Walter
Fürthmaier Johann
Lenhard Joseph
Hering Carl
Tottál Emmerich
Schwenzner Rudolf
Purm Joseph

Kadetten

Lewohl Anton
Eichler Carl
Pokorný Franz
Strnad Carl
Krzepinsky Friedrich
} Offstellv.

Magazinsoffizier

Duschek Hugo Ⓜ Obrlt. Armeestand

Auditor

Lukas Johann Obrltaud.

Militärärzte

Beck Joseph Dr. Ⓜ Regarzt 1. Kl.
Káš Joseph Dr. Ⓜ Regarzt 1. Kl.
Loboda Florian Dr. Ⓜ Regarzt 2. Kl.
Tichy Joseph Dr. Ⓜ Regarzt 2. Kl.

Truppenrechnungsführer

Czihula Johann Ⓜ Hptmrfr. 1. Kl.
Delle-Karth Franz Ⓜ Dz. Leutrfr.

In der Reserve

Oberleutnants

Johanus Ludwig Ⓜ B. O.
Auner Heinrich Ⓜ B. O.

Leutnants

Lauterbach Johann Ⓜ
Elger Hugo Ⓜ
Lajfr Rudolf Ⓜ Ⓒ
Schneider Ludwig Ⓜ
Pára Joseph Ⓜ
Šmidt Wenzel Ⓜ Ⓒ
Jantsch Heinrich Ⓜ
Rossel Oskar Ⓜ
Zorn Gustav Ⓜ
Reichmann Otto Ⓜ
Nagel Alfred v. Ⓜ
Döry Franz Ⓜ Ⓒ
Pilz Alfred Ⓜ
Apró Stephan Ⓜ
Wick Ludwig Ⓜ
Garbe Carl Ⓜ
Weil Arnold Ⓜ
Laifr Wenzel Ⓜ
Vollgold Julius Ⓜ
Pietsch Joseph Ⓜ
Le Breux Rudolf Ⓜ
Lindner Joseph Ⓜ
Pilschke Heinrich Ⓜ
Klug Rudolf Ⓜ
Titl Carl Ⓜ Ⓒ
Hübner Rudolf Ⓜ
Pošik Joseph Ⓜ
Kocian Justus Ⓜ
Šrámek Gottlieb Ⓜ Ⓒ
Fischer Wilhelm Ⓜ
Vacek Franz Ⓜ
Broch Richard Dr. jur. Ⓜ
Christ Rudolf Ⓜ
Mändl Leopold Ⓜ
Glass Guido Ⓜ
Lusk Franz Ⓜ
Wolf Carl Dr. jur.
Schicht Alfred
Bém Joseph
Sladek Augustin
Himmelsberger Zdenko
Tykač Alois
Altmann Robert
Hawranek Carl
Marschner Edmund
Willmitzer Franz

Kadetten

Spal Franz Ⓜ
Zikmund Franz Ⓜ
} Offstellv.
Robitscher Otto Ⓜ

Šádek Friedrich Ⓜ
Tlustý Anton Ⓜ
Berka Peter Ⓜ
Šourek Anton Ⓜ
Mayer Stanislaus Ⓜ
Schier Guido Ⓜ
Svatuška Carl Ⓜ
Poustka Wenzel Ⓜ
Hieke Joseph Ⓜ
Kreutz Wilhelm Ⓜ
Trnka Augustin Ⓜ
Janda Rudolf Ⓜ
Schreiber Vinzenz Ⓜ
Heiel Anton Ⓜ
} Offstellv.

Červenka Gottlob Ⓜ

Töpfer Alfred
Souček Dobromir
} Offstellv.

Kalvoda Bohuslav
Kunart Wenzel
Janko Carl Ⓜ
Reiss Ludwig
Klimeš Jaroslav
Skrowný Silver
Koula Rudolf
Sigmund Joseph
Holda Heinrich
Zapotil Carl
Schreiber Adolf
Přenosil Ferdinand
Sax Rudolf
Hanisch Ladislaus
Pavlousek Witézslav
Knapp Carl
Svoboda Wenzel
Pavelka Ottokar
Bartoníček Franz
Zeman Wenzel
Kudrnáč Wenzel
Rudolf Joseph
Kolátor Franz
Bauer Adolf
Vlášek Ludwig
Starý Carl
Schindl Franz
Robitschek Richard
Glaser Adalbert
Jäger Gustav
Richter Gustav
Kopetzký Joseph
Žák Joseph
Abeles Rudolf
Puchmajer Alois
Klein Anton
Láb Joseph

Egalisierung blaßrot (wie Nr. 57, 65 und 66), Knöpfe weiß

Digitized by Google

37.

Ungarisches Infanterieregiment

Regimentsstab: Nagy-Várad (Großwardein)

1. 2. 3. 4. Batstab: Nagy-Várad

Ergänzungsbezirkskommando: Nagy-Várad

1741 errichtet (nach den Regimentskommandanten Obersten Thomas Szirmay, 1744 Obersten Joseph Gf. Esterházy benannt); 1747 Esterházy de Galantha, Joseph Gf., FML.; 1762 Siskovics, Joseph Gf., FZM.; 1784 De Vins, Joseph Freih., FZM.; 1803 Auffenberg, Franz Freih. v., FML.; 1808 Auersperg, Franz Gf., FML.; 1808 Weidenfeld, Carl Philipp Freih. v., FML.; 1813 Máriássy de Markus- et Batis-Falva, Andreas Freih., FZM.; 1846 Michael, Großfürst von Rußland; 1850 Paskiewitsch, Iwan Fedorowitsch, Fürst von Warschau und Gf. v. Eriwan, FM.

(Zweite Inhaber waren: von 1846—1854 Pfersmann v. Eichthal, Alois, FML.; von 1854—1869 Mertens, Carl Freih. v., FZM.)

1856 Joseph Erzherzog GdK.

Oberste { **Karg** v. **Bebenburg** Johann Freih. Ⓜ Regkomdt.
Schmidt Paul Edl. v. Ⓚ ⊙ Ⓜ D3.

Oberstleutnants

Lausch Carl MVK. Ⓚ Ⓜ D3. EBKomdt.

Vučić Basilius Ⓚ Ⓜ D3. Komdt. 2. Bat.

Majore

Marschner Joseph MVK. Ⓜ D3. Komdt. 4. Bat.

Fischer Oskar Ⓜ D3. Komdt. 3. Bat.

Burian Ludwig 8 Ⓚ Ⓜ D3. Komdt. 1. Bat.

Hauptleute 1. Klasse

Edlmann Leopold Ⓜ D3.
Wittstock Ernst 8 Ⓜ D3.
Kalliwoda Viktor Ⓜ D3.
Hausner Oskar 8 Ⓚ Ⓜ D3.
Vasko Carl Ⓜ D3.
Hubinger Johann Ⓜ
Voglsang Albin Ⓜ D3.
Palkovics Stephan Ⓜ
Mankesch Friedrich Ⓜ D3.
Lorber Franz Ⓜ
Watterich v. **Watterichsburg** Friedrich Ⓜ (Generalstabskorps)
Herberth Michael Ⓜ
Rizzetti v. **Monte Trbuk** Paul Ritt. Ⓜ (ük.) Theres. Milakad.
Wenderinszky Paul 8 Ⓜ
Hoegen Alexander Ⓜ
Brandweiner Ludwig Ⓜ
Brantsch Gustav Ⓜ

Hauptleute 2. Klasse

Scholtz Adalbert 8 Ⓜ
Balogh Alexander v. Ⓜ
Lehóczky Adalbert Ⓜ

Oberleutnants

Ghika v. **Dezsánfalva** Iwan Ⓜ
Bászel Aurel Ⓜ (ük.) Personaladj. des FML. Freih. v. Mertens
Sallegg Joseph Ⓜ (ük.) zug. Milintdtr.
Lübbe Heinrich v. Ⓜ
Werner Eugen Ⓜ
Krajcsovics Johann Ⓜ Batadj.
Czekelius Friedrich Ⓜ (ük.) Infkadettensch. Kamenitz
Reiber Viktor Ⓜ Pionoff.
John August Ⓜ Batadj.
Ettvel Eugen Ⓜ
Heyss Carl Edl. v. Ⓜ
Gerbert Friedrich Ⓜ
Körner Guido Ⓜ
Kiss Koloman Ⓜ
Grätzer Carl Ⓜ
Sekulich Konstantin Ⓜ
Pap-Kovács Franz v. Ⓜ Batadj.
Andaházy de **Andaháza** et **Dubrava** Eugen Ⓜ
Voit Rudolf Ⓜ Regadj.
Fink Richard Ⓜ
Németh Maximilian Ⓜ EBOff.
Nedelkovits Maximilian Ⓜ
Jaworski Kasimir Ⓜ
Diller Rudolf Ⓜ Provoff.
Reisinger Oskar Ⓜ
Schuch Edl. v. **Hellbrück** Richard Ⓜ
Przibil Johann Ⓜ
Przibil Carl Ⓜ
Habel Rudolf Ⓜ Batadj.
Dán v. **Apsa** Artur Ⓜ

Leutnants

Zimmermann Roman Ⓜ
Weiss Anton Ⓜ
Jekelfalussy v. **Jekel** und **Margitfalva** Aladár
Des Echerolles-Kruspér v. **Rét-Szt.-Miklós** Stephan Ⓜ
Bokross Johann Ⓜ
Bach v. **Mágocs** Ludwig Ⓜ
Hähling v. **Lanzenauer** Oskar Ⓜ
Gutmensch Carl Ⓜ
Zothe Adolf Ⓜ
Sanitzer Arnold Ⓜ
Rabatić Duschan EBOff.
Dolezsál Anton
Kless Anton
Plattner Johann
Schmidt Rudolf
Bihary Alexander
Czant Emil
Popa-Radu Oktavian
Pichler Carl
Weingaertner Reinhold
Machytka Joseph
Meister Friedrich
Stochmal Joseph
Bende Wilhelm

Digitized by Google

Magyari Zoltán
Schnörch Eugen
Zsechransky Joseph
Senn Rudolf
Ribitsch August
Gráczer Ludwig
Kräutner Ferdinand

Kadetten

Varjon v. **Mumok** Adalbert
Kaiser Hugo
Deák Desiderius
} Offstellv.

Sárróthy Johann
Kozarov Jakob
Richter Ferdinand
Oberleitner Carl
} Offstellv.

Magazinsoffizier

Weber Géza Ⓜ Obrlt. Armeestand

Auditor

Lossehmidt Edmund Ⓜ Hptmaud. 1. Kl.

Militärärzte

Wiesner Jakob Dr. ♁ Ⓜ Regarzt 1. Kl.
Jampoler Joseph Dr. Ⓜ Regarzt 1. Kl.
Sura Joseph Dr. Oberarzt

Truppenrechnungsführer

Rejchrt Johann Ⓚ Ⓜ Hptmrfr. 1. Kl.
Velvart Ephraim Ⓜ D2. Leutrfr.
Baier Eduard D2. Ⓜ Leutrfr.

In der Reserve

Hauptmann 2. Klasse

Pittoni v. **Dannenfeldt** Robert Ritt. Ⓜ B. O.

Oberleutnants

Rosner Franz Ⓜ Ⓒ B. O.
Rósa Emil ⊙ Ⓜ B. O.
Richter Carl Ⓜ Ⓒ B. O.
Fogl Ernst Ⓜ B. O.
Lépes Árpád Ⓜ B. O.
Vidovich Adalbert Ⓜ
Fischhof Friedrich Ⓜ B. O.

Leutnants

Kemény Alexander Ⓜ
Fehér Koloman Ⓜ
Julier Carl Ⓜ
Donath Johann Ⓜ
Ulrich Eugen Ⓜ
Popper Ákos Dr. jur. Ⓜ
Blascsok Julius Ⓜ
Takács Gustav Ⓜ
Ferencsik Aladár Ⓜ
Szabo Koloman Ⓜ Ⓒ
Nikolajevits Wladimir Ⓜ
Szász Julius Ⓜ
Incze Leopold Ⓜ Ⓒ
Székely Alexander Ⓜ
Lányi Heinrich Ⓜ
Halász Martin Dr. jur. Ⓜ
Sághi Alexander v. Ⓜ
Világosi Gaspar Ⓜ
Bartha Koloman Ⓜ Ⓒ
Melszner Nikolaus Ⓜ
Deutsch Ludwig Ⓜ
Rochlitz Theodor Ⓜ

Dezsö Eugen Ⓜ
Biró Eugen Ⓜ
Bozóky Géza Dr. jur. Ⓜ Ⓒ
Hevesi Alexander Ⓜ
Löwenstein Alois Ⓜ
Csóty Anton Ⓜ
Tucsek Leopold Ⓜ
Jeszenszky Siegmund Ⓜ
Tóth Koloman Ⓜ
Moskovits Adolf Ⓜ
Tátray Koloman Ⓜ
Horvát Friedrich Ⓜ
Rácz Philipp Ⓜ
Morgenstern Moritz Ⓜ
Pramberger Alfred
Pollitzer Moritz

Kadetten

Dobosi Andreas Ⓜ
Gunya Adalbert Ⓜ
Martinek Franz Ⓜ
Molnár Eugen Ⓜ
Krenner Géza Ⓜ
Szántó Samuel Ⓜ
Barta Desiderius Dr. jur. Ⓜ
} Offstellv.

Dobi Carl
Keresztes de **Bankfalva** Joseph Ⓜ
Czuczor Wilhelm Ⓜ
Darázs Alexander
Hesz Joseph
Jurioskay Aurel
Ács Alexander
Szabó Géza
Weisz Samu
Kende Paul
Robitsek Alexander

Schmidt Michael
Lengyel Abraham
Löw Anton Dr. jur.
Demetrovics Alexius Dr. jur.
Schäfer Adolf Dr. jur.
Weiszberger Julius
Holló Wilhelm
Gulden Konrad
Labiner Julius
Sebö Rudolf
Dénes Edmund
Merei Hugo
Kálló Nikolaus
Davidovics Alexander Dr. jur.
Polák Desiderius
Kovács Adolf
Györfi Ernst
Polányi Géza
Beniczky Alexander
Moskovitz Jakob
Molnár Géza
Rajczy Julius
Lakatos Gabriel Dr. jur.
Mannheim Ludwig
Schaub Johann
Toth Adalbert
Barna Tibor Offstellv.
Szombathy Ladislaus v.
Kardos Bernhard
Gaál Joseph
Büchler Ignaz
Róth Béla
Mezöffy August
Bodon Carl v.
Taróczky Adalbert
Muzsay Alexander
Markovits Samuel
Petrutiu Justin
Tarján Hugo

Egalisierung scharlachrot (wie Nr. 39, 45 und 80), Knöpfe gelb

Digitized by Google

38.

Ungarisches Infanterieregiment

Regimentsstab: Sarajevo

1. Batstab: Sarajevo 2. Kecskemét 3. Sarajevo 4. Sarajevo

Ergänzungsbezirkskommando: Kecskemét

1814 aus in kaiserliche Dienste übernommenen italienischen Regimentern formiert; 1815 Prohaska, Johann Freih. v., FML.; 1824 Haugwitz, Eugen Gf., FML.

(Das vormals unter dieser Nummer bestandene Infanterieregiment wurde 1725 aus in kaiserliche Dienste übernommenen niederländischen Nationalregimentern formiert, De Ligne, Claudius Fürst, FM.; 1766 Merode, Marquis d'Aynse, Carl Gf., FZM.; 1774 Kaunitz-Rietberg, Franz Wenzel Gf., FML.; 1785 Württemberg, Ferdinand Herzog, FM.; 1809 aufgelöst)

1867 Mollinary v. Monte Pastello Anton Freih. FZM.

Oberste { **Vogel** Simon MVK. Ⓜ D3. Regkomdt.
Meister Johann FJO-R. 🎗 Ⓜ

Oberstleutnant

Boschi Otto Ⓚ Ⓜ D3. Komdt. 1. Bat.

Majore

Herzegovatz Nikolaus Ⓚ Ⓜ D3. Komdt. 2. Bat.

Grobois Alexander 🎗 Ⓚ Ⓜ D3. EBKomdt.

Reichler Joseph 🎗 Ⓚ Ⓜ D3. Komdt. 4. Bat.

Obilić Markus 🎗 Ⓚ Ⓜ D3. Komdt. 3. Bat.

Hauptleute 1. Klasse

Fedrigoni Edl. v. **Etschthal** Franz MVK. Ⓚ Ⓜ D3.

Hudecsek Franz 🎗 Ⓜ D3.

Dürr Viktor Ⓜ

Teuš Isidor Ⓜ

Plescher Franz Ⓜ D3.

Mihailović Stephan Ⓜ D3.

Kiss Anton Ⓜ D3.

Gusseck Alfred Edl. v. Ⓜ

Hausser Rudolf ○2. Ⓚ Ⓜ D3.

Pottyondy de **Szt. Márton** Ludwig Ⓜ

Pfendesak Carl Ⓜ

Mihailić Ivo Ritt. v. Ⓜ

Stamm Koloman Ⓜ

Pfalz Rudolf Ⓜ

Beck Edmund MVK. 🎗 Ⓜ

Hauptleute 2. Klasse

Panhans Ferdinand Ⓜ

Colpek August Ⓜ

Szollinga Georg 🎗 Ⓜ

Żulawski Béla v. Ⓜ

Oberleutnants

Szombathelyi Adalbert v. Ⓜ (Ük.) Infkadettensch. Carlstadt

Apostolovits Eugen Ⓜ

Kossányi Edmund Ⓜ

Barthel Rudolf Ⓜ

Paffen Matthias Ⓜ (Ük.) Theres. Milakad.

Seitz Hermann Ⓜ

Dittmann v. **Vendeville** Albrecht Ritt. Ⓜ

Feniczy Julius Ⓜ

Lechner Wilhelm Ⓜ

Schönfeld Hugo Ⓜ

Glock Theodor Ⓜ

Schlott Desiderius Ⓜ

Satzinger Lorenz Ⓜ

Simon Johann Ⓜ

Ennser Heinrich Ⓜ

Urban Ludwig Ⓜ

László v. **Kászon-Jakabfalva** Eugen Ⓜ

Lacchini Alfred Ⓜ

Peter Rudolf Ⓜ

Fischhoff Edmund Ⓜ

Makarewicz Alfred Ⓜ

Meschendörfer Hermann Ⓜ Batadj.

Binder Franz Ⓜ

Horváth Koloman Ⓜ (Ük.) zug. Generalstab

Čap Rudolf Ⓜ

Gerber Oskar Ⓜ

Melczer Aladár Ⓜ

Schweifer Viktor Ⓜ Regadj.

Hügel Emil Ⓜ

Zierler Ernst Ⓜ

Pfisterer Ferdinand Ⓜ (Ük.) zug. Generalstab

Hauer Rudolf Ⓜ

Skrabal Matthias Ⓜ

Wurster Franz Ⓜ

Balisch Arnold Ⓜ

Trajtler Desiderius Ⓜ

Nessel Wilhelm Ⓜ Batadj.

Aulich Paul Ritt. v. Ⓜ EBOff.

Várallyay Adalbert Ⓜ

Leutnants

Götzinger Franz Ⓜ

Maschauer Friedrich v. Ⓜ

Balisch Oskar Pionoff.

Peter Artur Ⓜ

Steiner Heinrich Ⓜ Provoff.

Gerstlauer Julius Ⓜ

Szobovits Eugen Ⓜ EBOff.

Hoffmann Béla Ⓜ

Csernyi v. **Alsó-Balászfalva** Daniel

Bandat Carl Batadj.

Rampel Béla v.

Gönczöl Emmerich Batadj.

Pogonyi Franz

Jauernig Rudolf (WG)

Jovanović Paul

Lentner Felix

Bajatz Rudolf

Beer Joseph

Nagy Emil

Bálványi v. **Oroszi** Andreas

Digitized by Google

Appolthauer Joseph
Buschek Johann
Sobota Rudolf
Jung Johann
Rampel Joseph v.
Swoboda Franz
Kolos Aladár
Takács de **Kis-Jóka** Eugen
Fischer Oskar
Máry Desiderius
Máry Julius

Kadetten

Györy Ludwig } Off-
Koffler Julius } stellv.

Hatos Eugen
Fuchs Alexander
Gröber Ludwig } Off-
Schebesta Ernst } stellv.
Wiedemann Emil

Magazinsoffizier

Pollak Johann Ⓜ Obrlt. Armeestand

Auditor

Vlach Anton Ⓜ Hptmaud. 1. Kl.

Militärärzte

Kauder Gustav Dr. Ⓜ Regarzt 1. Kl.
Gerstl Lambert Dr. Ⓜ Regarzt 1. Kl.
Müller Joachim Dr. Ⓜ Regarzt 1. Kl.
Kovács Ladislaus Dr. Oberarzt

Truppenrechnungsführer

Mayer Konrad Ⓜ D2. Obrltrfr.
Kanitz Martin Ⓜ D2. Leutrfr.
Taut Franz Ⓜ D2. Leutrfr.

In der Reserve

Oberleutnants

Komadina Konstantin Ⓜ B. O.
Diebel Erwin Ⓜ B. O.

Leutnants

Lévy Béla Dr. jur. Ⓜ
Weinfeld Maximilian Ⓜ
Bálint Bertalan Ⓜ
Behr Alfred Ⓜ
Polgár Samuel Ⓜ Ⓒ
Nádosi Desiderius Ⓜ
Baja Joseph Ⓜ Ⓒ
Hajdu Rudolf Ⓜ Ⓒ
Sonnenfeld Carl Ⓜ
Grob v. Jarombina Eugen Ⓜ
Szántó Bertalan Ⓜ
Roth Heinrich Ⓜ
Traub Joseph Dr. jur. Ⓜ
Krüner August Ⓜ
Eichner Siegmund Ⓜ Ⓒ
Haraszty de **Mokosa** et **Haraszti** Adalbert Ⓜ
Hilkene Philipp Ⓜ
Büchler Moritz Ⓜ
Frenk Moritz Ⓜ
Lavotta Julius Ⓜ
Huber Oskar Ⓜ
Garami Eduard Ⓜ
Grünhut Oskar Ⓜ
Demeter Johann Ⓜ Ⓒ
Bödy Zoltán Ⓜ Ⓒ
Kolozsváry-Kiss Franz Ⓜ
Steinbach Florian Ⓜ Ⓒ
Palugyay Franz v. Ⓜ
Sztiok Wilhelm Ⓜ

Nánási Andreas Ⓜ
Perényi Siegmund Ⓜ
Faragó Markus Dr. jur. Ⓜ
Kovács Ludwig Ⓜ
Puschmann Julius Ⓜ
Sztehlo Bertalan Ⓜ
Kálmán Peter Ⓜ
Katona Géza Ⓜ
Stux Alexander Ⓜ
Kellner Adalbert Ⓜ
Láng Carl
Martinovich Robert
Klinger Ignaz
Salamon Julius
Lengyel Rudolf
Porkoláb Franz Ⓜ
Battlay Akusius Ⓜ
Schultz Alexander Ⓜ
Tabakovits Duschan Ⓜ
Stejskal Carl Ⓜ Ⓒ
Koriger August Ⓜ
Jezsó-Parovszky Dominik Ⓜ
Groszmann Alfred Ⓜ
Czitronyi Johann Ⓜ Ⓒ
Passini Paul
Gröger Rudolf
Háborí Georg
Lissák Theodor

Kadetten

Bangha Bulambér Ⓜ } Off-
Nagy Eugen Ⓜ } stellv.
Szegö Joseph Ⓜ } stellv.
Erber Emil Ⓜ } stellv.
Csesznák Alexander Dr. jur. Ⓜ } stellv.

Gervay Julius Ⓜ } Off-
László Edmund Ⓜ } stellv.
Csalay Adalbert Ⓜ } stellv.
Göttmann Franz Ⓜ } stellv.
Koczogh Stephan Ⓜ } stellv.
Homola Nikolaus Ⓜ } stellv.
Karch Christoph } stellv.
Pártos Aurel } stellv.
Szabó Franz
Farkas Ladislaus
Kaczander Ernst
Hüvös Adalbert
Forgó Armin
Rusz Kornelius
Györi Alexander
Allodiatoris Carl
Öszi Oskar
Gerecze Julius Ⓜ
Kosztolányi Emmerich Ⓜ
Zámbó Aladár Ⓜ
Juszkó Béla Ⓜ
Osváth Ladislaus Ⓜ
Dobo Emil
Gayihoffer Ladislaus
Gazsi Ludwig
Sviderszky Aladár
Lupkovics Andreas
Unyi Géza
Moravosik Alexander
Weiszberger Samuel
Kralik Joseph
Baghy Carl
Vidor Emmerich
Rollinger Rudolf
Kunetz Endre

Egalisierung schwarz (wie Nr. 14, 26 und 58), Knöpfe weiß

Digitized by Google

39.

Ungarisches Infanterieregiment

*Regimentsstab: **Debreczen***

1. Batstab: Debreczen 2. Nevesinje 3. Temesvár 4. Debreczen

*Ergänzungsbezirkskommando: **Debreczen***

1756 errichtet, Pálffy ab Erdöd, Johann Gf., Oberst; 1758 Preysach, Jakob v., FZM.; 1787 Nádasdy, Thomas Gf., FML.; 1803 Duka, Peter Freih. v., FZM.; 1827—1866 Dom Miguel, Herzog von Braganza, Infant von Portugal; 1866—1872 Habermann v. Habersfeld, Joseph Freih., FML.

(Zweite Inhaber waren: von 1827—1844 Csollich, Markus Freih. v., FZM.; von 1844—1849 Blagovich, Emmerich Freih. v., FML.; von 1849—1864 Schulzig, Franz Freih. v., FML.; von 1864—1866, dann 1872—1881 Habermann v. Habersfeld, Joseph Freih., FML.)

(Zufolge Allerhöchster Genehmigung [Normalverordnungsblatt für das k. k. Heer 44. Stück vom Jahre 1872] darf das Regiment anstatt der weißen Fahne [Leibfahne] die gelbe Fahne des 2. Bataillons zur Erinnerung an ruhmreiche Waffentaten, welche sich an dieselbe knüpfen, führen)

1872 Alexis Großfürst von Rußland

Oberste
- **Vogl** Paul Edl. v. MVK. Ⓚ Ⓜ D3. Regkomdt.
- **Phillipp** Franz Ⓚ Ⓜ D3. Komdt. 3. Bat.

Oberstleutnant

Müller Joseph Ⓜ D3. Komdt. 1. Bat.

Majore

Mildner Raimund Ⓚ Ⓜ D3. EBKomdt.

Majorkovics Anton Ⓚ Ⓜ D3. Komdt. 4. Bat.

Tschuschner Franz Edl. v. MVK. Ⓜ D3. Komdt. 2. Bat.

Nöhring Maximilian Ⓜ

Hauptleute 1. Klasse

Kováts Johann Ⓜ
Mengele Anton MVK. Ⓚ Ⓜ
Wolff Johann Ⓚ Ⓜ
Kurelec v. Boine-mir Adolf Ritt. Ⓜ
Graeszl Géza Ⓜ
Tröster Carl Ⓜ
Kregczy Alfred Ⓜ
Rezniček Joseph Ⓜ
Rubos Vinzenz Ⓜ
Blücher Friedrich v. Ⓜ
Kapamadžija Georg Ⓜ
Klein Ladislaus Ⓜ
Hetzler Carl Ⓜ

Hauptleute 2. Klasse

Rabács Martin Ⓜ
Mezey Geza Ⓜ
Reichard Joseph Ⓜ
Bachl Adalbert Ⓜ
Kronenfels Bernardin Ritt. v. Ⓜ
Nosek Bronislaus Ⓜ

Oberleutnants

Wanschura Rudolf Ⓜ
Alexich Stephan Ⓜ Regadj.
Habacher Alois Ⓜ
Petenz Eduard Ⓜ
Steinacker Aurel Ⓜ
Hajnal Liborius Ⓜ
Perfler Theodor Ⓜ
Frieb Franz Ⓜ
Bottka Géza v. Ⓜ
Balku Alexander Ⓜ
Schuh Franz Ⓜ
Gondos Julius Ⓜ EBOff.
Sohay Joseph Ⓜ
Kolár Franz Ⓜ (WG)
Slawik Joseph Edl. v. Ⓜ
Hedrich Rudolf Ⓜ Provoff.
Radits Erwin v. Ⓜ
Müller Emil Ⓜ Batadj.
Zechmeister Julius Ⓜ
Renner Gustav Ⓜ
Habacher Andreas Ⓜ (Ok.) zug. Generalstab
Harnisch Carl Ⓜ
Schima Joseph Ⓜ Pionoff.
Webern Moritz v. Ⓜ
Kollmann Oskar Ⓜ Batadj.
Holzschuch Alexander Ⓜ
Möckesch Friedrich Ⓜ
Lépes Viktor Ⓜ
Zivuska Franz Ⓜ EBOff.
Imme Richard Ⓜ
Horváth Julius (I.) Ⓜ
Scotti Ludwig Ⓜ
Miklósi Alexander Ⓜ

Leutnants

Say Viktor
Neudert Richard Ⓜ
Hatházy Géza Ⓜ
Jessernigg Gustav Ⓜ
Skřivánek Franz Ⓜ
Bohner Zoltán Ⓜ Batadj.
Habacher Johann Batadj.
Kogler Johann
Müller Artur
Eschenbach Viktor
Armandola Edl. v. **Wehrfest** Hugo
Bosnyák Ákos (WG)
Bassó Franz
Pongor Stephan Ⓜ
Melzer v. **Orienburg** Carl
Bude Maximilian
Foramitti Alois
Orosz Eugen
Morgenstern Joseph
Mody Franz
Hepke Rudolf
Heiter Carl
Konrad Julius

Digitized by Google

Royko Richard
Pilschke Hugo
Hollaender Stephan
Hermann Mauritius
Institoris v. Mossócz Julius
Doskočil Kornell
Hille Adolf
Andrea Pompejus
Keresö Julius
Simmet Andreas

Kadetten

Opila Heinrich
Szebenyi Edmund
Hegyessy Géza
Frischfeld Friedrich
} Offstellv.

Büttner Hermann
Nebel Adam
Hermann Géza
Sirbu Johann
Zsombory Carl
Reitter Carl
Kropler Friedrich
} Offstellv.

Magazinsoffizier

Marussinszky Anton Ⓜ Obrlt. Armeestand

Auditor

Jilek Carl Ⓜ Hptmaud. 1. Kl.

Militärärzte

Speeh Adolf Dr. Ⓜ Regarzt 1. Kl.
Brief Julius Dr. Ⓜ Regarzt 1. Kl.
Arnstein Joseph Dr. Ⓜ Regarzt 1. Kl.
Zellendorf Siegmund Dr. Ⓜ Regarzt 2. Kl.
Streng Joseph Dr. Regarzt 2. Kl.
Šlechta Carl Dr. Oberarzt

Truppenrechnungsführer

Lukáts Siegmund Ⓜ Obritrfr.
Martinek Joseph Ⓜ D2. Obritrfr.
Herczog Ignaz Ⓜ D2. Leutrefr.

In der Reserve

Oberleutnants

Makowiczka Gustav Ⓜ Ⓒ B. O.
Greif Gottfried Ⓜ Ⓒ B. O.
Laky Emmerich v. Ⓜ Ⓒ B. O.
Dunst Johann Dr. jur. Ⓜ B. O.

Leutnants

Pfannenstiel Johann Ⓜ Ⓒ B. O.
Gál Samuel Ⓜ Ⓒ
Herzog Hugo Ⓜ
Csapó Stephan Ⓜ
Berger Joseph Ⓜ
Höffer Franz Ⓜ
Novotni Adalbert Ⓜ Ⓒ
Peller Anton Ⓜ Ⓒ
Árvai Adalbert Dr. jur. Ⓜ
Lövinger Hermann Dr. jur. Ⓜ
Biró Moritz Ⓜ
Lindenfeld Eugen Ⓜ
Görömbei Stephan Ⓜ
Csányi Carl Ⓜ
Korbuly Emil Ⓜ
Csatth Adalbert Ⓜ Ⓒ
Novotny Julius Ⓜ
Thinschmidt Rudolf Ⓜ
Méhes Géza Ⓜ
Mayer Eugen Ⓜ
Réthy Siegmund Ⓜ
Darvas Ferdinand Ⓜ
Szentessy Franz Ⓜ
Deutsch Zoltán Ⓜ
Swoboda Franz Ⓜ Ⓒ
Mezriczky Ludwig Ⓜ

Fehér Emil Ⓜ
Leöwy Albert Ⓜ
Németh Zoltán Ⓜ
Feldmann Maximilian Ⓜ
Varju Elemér Ⓜ
Kretschmer August Ⓜ
Horváth Maximilian Ⓜ
Mészáros Johann Dr. jur. Ⓜ
Moshammer Joseph Ⓜ
Kéthelyi Franz Ⓜ
Polák Paul Ⓜ
Braun Sigismund Ⓜ
Alföldi Albert Ⓜ
Subáky Viktor Ⓜ
Nagy Alexander Ⓘ
Pollack Eugen
Virág Oskar
Kovács Johann Dr. jur.
Répás Andreas

Kadetten

Morász Béla Ⓜ
Bakos Béla Ⓜ
Weinberger Ernst Ⓜ
Horvát Anton Ⓜ
Hetesi Alexander Ⓜ
Beszterczey Gabriel Ⓜ
Lawner Carl Ⓜ
Molnár Carl Ⓜ
Hausbrunner Wilhelm Ⓜ
Molnár Ernst Ⓜ
Farkas Julius Dr. jur. Ⓜ
Csapkay Géza Ⓜ
Kuczián Géza Dr. pol.
Roth Koloman
} Offstellv.

Katona Michael
Sternád Béla
Vámos Franz
Hajdu Desiderius Dr. jur.
Lőwinger Andreas
Beck Ferdinand
} Offstellv.

Olchváry Ladislaus Dr. jur.
Nagy Zoltán
Márton Ladislaus
Váradi Ladislaus
Szametz Franz
Mikecz Johann
Schmotzer Stephan
Faragó (Feldmann) Max
Schauer Gabriel
Turai Nikolaus
Márkus Emmerich
Juhász Alexander Dr. jur.
Dorsch Hugo
Pál Carl
Madarasi Julius
Hajnal Ludwig
Orosz Ladislaus
Sziberth Stephan
Ulrich Joseph
Cziffer Emil
Tar Stephan
Filperger Andreas
Benedek Zoltán
Lörincz Ignaz
Molnár Eugen
Zwolenszky Joseph
Andor Carl
} Offstellv.

Polgár Daniel Dr. jur.
Kovács Gaspar

Egalisierung scharlachrot (wie Nr. 37, 45 und 80), Knöpfe weiß

Digitized by Google

40.
Galizisches Infanterieregiment

Regimentsstab: Jaroslau

1. Batstab: Jaroslau 2. Jaroslau 3. Rzeszów 4. Jaroslau

Ergänzungsbezirkskommando: Rzeszów

1733 errichtet. Damnitz, Wolfgang Siegmund Freih. v., FM.; 1754 Colloredo, Carl Gf., FML.; 1786 Mittrowsky, Joseph Gf., FZM.; 1809 Württemberg, Ferdinand Herzog, FM.; 1834 Koudelka, Joseph Freih. v., FML.; 1850 Rossbach, Heinrich Freih. v., FZM.; 1867 Rupprecht v. Virtsolog, Heinrich, FML.; 1878—1893 Auersperg, Gottfried Gf., FZM.; 1895—1898 Handel-Mazzetti, Eduard Freih. v., FZM.

1898 Wilhelm Prinz zu Schaumburg-Lippe GdK.

Oberste
- **Boićetta** Wladimir MVK. Ö Ⓚ Ⓜ D2. Regkomdt.
- **Potuczek** Franz Ⓚ Ⓜ D3.
- **Eisler v. Eisenhort** Johann Ritt. Ⓚ Ⓜ Komdt. 4. Bat.

Oberstleutnants

Pöschmann Eugen Ö Ⓜ D3. (ük.) Komdt. Infkadettenschule Carlstadt

Majore

Winternitz Georg MVK. (KD) Ⓚ Ⓜ D3. Komdt. 3. Bat.

Granath Joseph Ⓚ Ⓜ D3. Komdt. 1. Bat.

Kužniarski Johann Ⓚ Ⓜ D3. EBKomdt.

Svetić Joseph Ⓚ Ⓜ D3. Komdt. 2. Bat.

Hauptleute 1. Klasse

Pawlas Carl Ⓜ D3. (WG)
Damask Moritz Ⓜ D3.
Fleischmann August Ö Ⓜ D3.
Wyszyński Ladislaus Ⓜ D3.
Schubert Gustav Ⓜ D3.
Schneider Adalbert Ⓜ D3.
Bischitzky Alfred Ⓜ
Petković Theodor Ⓜ
Chwosta Anton Ⓜ
Horák Johann Ⓜ
Thierry Carl Ⓜ

Hauptleute 2. Klasse

Flögel Joseph Ⓜ
Oberschwandtner Otto Ⓜ
Barth Eduard Ⓜ
Morgenstern Anton Ⓜ
Lašek Joseph Ⓜ
Swoboda Johann Ⓜ
Leneček Jaroslav Ⓜ
Bayer Edmund Ⓜ (beurl.)
Hetz Rudolf Ⓜ

Oberleutnants

Peter Franz Ⓜ
Slatinski Guido Ⓜ
Ružička Carl Ⓜ
Petřik Otto Ⓜ
John Friedrich Ö Ⓜ Regadj.
Indra Carl Ⓜ
Fittera Carl Ⓜ
Hrach Carl Ⓜ
Häusler Eduard Ⓜ
Witek Richard Ⓜ
Schubert Robert Ⓜ
Mück Otto Ⓜ
Ungar Carl Ⓜ
Novak Ferdinand Ⓜ
Bauer Ernst Ⓜ
Eberhard Carl Ⓜ (ük.) Milgeogr. Inst.
Rohák Béla Ⓜ EBOff.
Knappe Rudolf Ⓜ
Zeman Oskar Ⓜ
Rissel Wilhelm Ⓜ
David Anton Ⓜ
Schmid Rudolf Ⓜ Batadj.
Zawadzki Alexander Ⓜ
Espig Robert Ⓜ Batadj.
Ullrich Adolf Ⓜ
Lauterbach Joseph Ⓜ
Vašíček Ludwig Ⓜ
Puteany Edl. v. **Drauhain** Benno Ⓜ
Pados Eugen Ⓜ
Koziarowski Carl Ⓜ

Leutnants

Šebesta Ottokar Ⓜ (ük.) zug. k. k. Gendarmerie
Želisko Johann
Berger Franz Ⓜ Batadj.
Brandstätter Viktor Ⓜ Provoff.
Forberger Friedrich Ⓜ Batadj.
Pelz Viktor Pionoff.
Mautner Paul
Pilotschka Emil
Bulla Emil
Lapka Joseph Ⓜ
Pokieser Franz
Hohler Franz
Hartel Emil
Machinek Viktor
Döbl Gustav
Kunesch Emanuel EBOff.
Müller Viktor
Kausek Rudolf
Franzl Moritz
Genau Heinrich
Forberger Carl
Grigar Augustin
Baumann Ferdinand
Schwarz Artur
Sauermann Friedrich
Posselt Oskar
Stolfa Rudolf

Digitized by Google

Kadetten

Mück Anton
Vallach Robert
Panitz Leopold
Frank Christoph
Hau Friedrich
Niederle Eduard
Terlecki Michael
Maurer Carl
} Off-stellv.

Magazinsoffizier

Golachowski Johann Ⓜ D3. Hptm. 1. Kl. Ruhestand

Auditor

(Vakant)

Militärärzte

Kuryłowicz Stephan Dr. Ⓜ Regarzt 1. Kl.
Hönich Osias Dr. Ⓜ Regarzt 1. Kl.
Roth Ludwig Dr. Ⓜ Regarzt 2. Kl.

Truppenrechnungsführer

Oprawil Anton Ⓜ D2. Hptmrfr. 1. Kl.
Hauser Franz Ⓚ Ⓜ Hptmrfr. 1. Kl.
Urban Emil Ⓜ D2. Leutrfr.

In der Reserve

Oberleutnants

Schenk Rudolf Ⓜ Ⓒ B. O.
Barański Michael Ⓜ B. O.

Leutnants

Zwick Adolf Ⓜ
Soudek Richard Ⓜ
Stein Felix Ⓜ
Maleschinski Johann Ⓜ Ⓒ
Bláha Johann Ⓜ Ⓒ
Winter Robert Ⓜ
Mysibek Carl Ⓜ
Hohenegger Adolf Ⓜ Ⓒ
Fuhrmann Anton Ⓜ Ⓒ
Zima Gottlieb Ⓜ
Illner Franz Ⓜ
Bartel Viktor Ⓜ
Sieger Johann Ⓜ
Alscher Erwin Ⓜ
Terlikiewicz Anton Ⓜ
Komarek Anton Ⓜ
Müller Friedrich Ⓜ
Keindl Johann Ⓜ
Havelka Kamill Ⓜ
Ružička Joseph Ⓜ
Riedl Ottomar Ⓜ
Fuchsgelb Guido Ⓜ
Port Hans Ⓜ
Schlosser Johann Ⓜ
Kózka Johann Ⓜ
Mattausch Joseph Ⓜ
Formacher auf Lilienberg Alfred v. Ⓜ
Gliha Engelbert Ⓜ
Halmann Leopold Ⓜ
Singer Ludwig Ⓜ
Mészáros Johann Ⓜ
Mazánek Emanuel Ⓜ
Habermann Oskar Ⓜ
Kellner Ernst Ⓜ
Traub Hugo Ⓜ
Urbánek Bohumil Ⓜ
Jellinek Hugo Ⓜ
Powischer Johann Ⓜ
Steinfeld Moritz Ⓜ
Kuchelbacher Joseph Ⓜ
Kastner Oskar Ⓜ
Dundalek Hugo Ⓜ
Šavnik Johann
Neumann Adolf
Bląd Sebastian Ⓜ

Kadetten

Blass Johann Ⓜ
Kulíř Johann Ⓜ
Schescherko Johann Ⓜ
Janik Franz Ⓜ
Wesp Gustav Ⓜ
Meini Friedrich Ⓜ
Koch v. Sternfeld Julius Ritt. Ⓜ
Weinzirl Wilhelm Ⓜ
Machnicki Romuald Ⓜ
Beranek Stanislaus Ⓜ
Doubrawa Ludwig
Knopf Emil
Haigner Alois
König Emil
} Off-stellv.

Schnee Emil
Jampoller Adolf
Treulich Paul
Güti Edmund
Lorenz Alfred
Nairz Otto
} Off-stellv.
Geisler Leo
Hruška Joseph
Büchse Franz
Michnik Jakob
Brod Carl
Krupski Johann
Deo Wilhelm
Sereth Robert
Fleischel Heinrich
Voda Silvester
Dimaczek Rudolf
Seichter Joseph
Kunert Max Dr. jur.
Karpinsky Rudolf
Bárek Anton
Puda Franz
Fiala Otto
Dvořak Rudolf
Adolf Joseph
Gawroński Stephan Offstellv.
Knapp Felix
Swoczeń Theophil
Kopolt Joseph Ⓜ
Cless Max
Litynski Stephan
Appelt Ernst
Ružička Ernst
Glotz Rudolf
Stachowicz Michael

Egalisierung lichtblau (wie Nr. 29, 72 und 75), Knöpfe gelb

(Gedruckt am 11. Dezember 1903)

Digitized by Google

41.
Bukowina'sches Infanterieregiment

Regimentsstab: Czernowitz

1. Batstab: Czernowitz 2. Czernowitz 3. Czernowitz 4. Czernowitz

Ergänzungsbezirkskommando: Czernowitz

1701 aus 6 bayreuth'schen und 10 neugeworbenen Kompagnien formiert und in kaiserliche Dienste übernommen, Bayreuth, Christian Ernst Markgraf, FM.; 1704 Bayreuth, Georg Wilhelm Prinz (1712 Markgraf), FM.; 1727 Bayreuth, Wilhelm Ernst Markgraf, Oberst; 1734 Bayreuth, Friedrich Markgraf, FZM.; 1763 Plunkett, Thomas Freih. v., FML.; 1770 Fürstenberg, Joseph Wenzel Fürst, GM.; 1777 Belgiojoso, Ludwig Carl Barbiano Gf., GM.; 1778 Bender, Blasius Columbanus Freih. v., FM.; 1803 Württemberg, Wilhelm Friedrich Erbprinz (1803 Kurprinz), GM.; 1805 Sachsen-Hildburghausen, Friedrich Herzog, FML.; 1808 Kottulinsky, Friedrich Freih. v., FML.; 1815 Hohenlohe-Bartenstein, Ludwig Fürst, FZM.; 1817 Marschal v. Perelat, Ignaz Peter Freih., FML.; 1823 Watlet, Wenzel Freih. v., FML.; 1841 Sivkovich, Johann Freih. v., FML.; 1857 Kellner v. Köllenstein, Friedrich Freih., FZM.; 1883—1890 Vecsey de Vecse et Böröllyö-Iságfa, Joseph Freih., FZM.

(Zufolge Allerhöchster Genehmigung [Armee-Normalverordnungsblatt 38. Stück vom Jahre 1868] darf das Regiment anstatt der weißen Fahne [Leibfahne] die gelbe Fahne des 2. Bataillons, zur Erinnerung an ruhmreiche Waffentaten, welche sich an dieselbe knüpfen — mit der Einteilung bei dem 2. Bataillon — führen)

1890 Eugen Erzherzog GdK.

Oberst u. Regkomdt. **Dvořák** Carl Ⓜ D3.

Oberstleutnants

Martini Carl Ritt. v. Ⓚ Ⓜ D3. Komdt. 4. Bat.
Schubert Joseph Ⓜ D3. Komdt. 1. Bat.
Mauthner Felix MVK. Ⓚ Ⓜ D3.

Majore

Schatzl v. **Mühlfort** Eduard Ⓜ D3. Komdt. 3. Bat.
Klenk Adolf Ⓜ D3. EB-Komdt.
Bussu Alexander Ⓜ D3. Komdt. 2. Bat.

Hauptleute 1. klasse

Rakowski Ladislaus Ⓚ Ⓜ D3.
Schmidt Johann Ⓜ D3. (WG
Hann v. **Hannenheim** Artur Ⓜ
Neumann Artur Ⓜ
Fischer Carl Ⓜ (ük.) RKM.
Murdziński Friedrich Ⓜ D3.
Witzler Carl Ⓜ
Schenk Ferdinand Ⓜ
Tomaszkiewicz Carl Ⓜ
Czernautzan Theodot Ⓜ D3.
Werner Emil Ⓜ
Grossar Gregor Ⓜ
Tschallener Joseph Ⓜ
Kovačić Friedrich Ⓜ

Hauptleute 2. klasse

Haberditz Johann Ⓜ
Ernst Carl Ⓜ
Suchy Julius Ⓜ
Randa Maximilian Ⓜ
Ziemba Johann Ⓜ
Merti Peter Ⓜ
Welthoffer Hubert Ⓜ

Oberleutnants

Hartmann Emmerich Ⓜ
Thom August Ⓜ (ük.) Inf-kadettensch. Prag
Worell Carl Ⓜ Batadj.
Seabroth Emmerich Ⓜ
Eyweling Joseph Ⓜ
Keschmann Joseph Ⓜ (ük.) zug. Milintdtr.
Uhl Lorenz Ⓜ
Fröschel Richard Ⓜ
Doppler Franz Ⓜ
Bayerl Andreas Ⓜ
Mraz Wenzel Ⓜ
Lorenz Alexander Ⓜ
Schuller Alfred Ⓜ
Gastheimb Wilhelm Freih. v. Ⓜ Regadj.
Karapetz Alexander Ⓜ
Zimmermann Franz Ⓜ
Loew Albert Ⓜ
Simonyi de Simonyi et Varsány Árpád Ⓜ
Loneck Carl Ⓜ
Grell Viktor Ⓜ
Jünger Carl Ⓜ
Thavon Carl v. Ⓜ
Durlach Hugo Ⓜ (ük.) bh. Gendkorps
Nemenz Georg Ⓜ
Lukács Alexander Ⓜ Batadj.
Tietze Bruno Ⓜ Provoff.
Irblich Viktor Ⓜ
Kuffrik Joseph Ⓜ
Grecul Oktavian Ritt. v. Ⓜ
Lootz Julius Ⓜ EBOff.
Černy Ignaz Ⓜ
Podziornyi Joseph Ⓜ
Gerzhofer Anton Ⓜ Pionoff.
Jovanović Theodor Ⓜ
Hassack Artur Ⓜ
Zucker Moritz Ⓜ Batadj.
Weinharra Viktor Ⓜ
Hanker Otto Ⓜ EBOff.

Leutnants

Willmann Ferdinand Ⓜ (WG)
Rosenthal - Frankau August Batadj.
Wolf Julius
Seidl Adolf Ⓜ
Mach Gottfried Ⓜ
Maenner Gustav Ⓜ
Rauchenbichler Hermann v. Ⓜ
Brelič Bruno
Pavliček Joseph
Bechinie Robert
Flora Sabin
Micu Alexander
Hlauzal Richard
Furdzik Emil
Kuczynski Ladislaus

Digitized by Google

Maenner Oswald
Hoefert Ambros
Cosocariu Stephan
Anlauf Konrad
Moltke Maximilian Freih. v.
Pfann Anton
Humplik Johann
Ernée Friedrich
Rödl Eduard

Kadetten

Szén Johann
Worell Oskar
Beringer Anton
Zsilinszky Carl
} Offstellv.

Müller Ferdinand
Maske Artur
Szén Julius
Hlawaty Robert
Bayer Oktavian
Liebich Anton
Navrátil Johann
} Offstellv.

Magazinsoffizier

Berezniçki Julian Ⓜ D3. Hptm. 1. Kl. Armeestand

Auditor

Hummel Franz Ⓜ Hptmaud. 2. Kl.

Militärärzte

Zellendorf Simon Dr. Ⓜ Regarzt 1. Kl.
Rudner Wilhelm Dr. Ⓜ Regarzt 1. Kl.
Michl Wenzel (I.) Dr. Oberarzt

Truppenrechnungsführer

Chyle Franz GVK. m. Kr. Ⓚ Ⓜ Hptmrfr. 1. Kl.
Bodek Moses Ⓜ Obrltrfr.

In der Reserve

Hauptmann 1. Klasse

Pieskott Heinrich Ⓜ Ⓒ B. O.

Oberleutnant

Herzan Benedikt Ⓜ B. O.

Leutnants

Draczyński Themistokles Ⓜ Ⓒ B. O.
Kobylanski Alexander Ⓜ
Löbl Heinrich Ⓜ Ⓒ
Klärmann Wilhelm Ⓜ
Borsche Carl Ⓜ
Tury Ladislaus Ⓜ
Halip Theodat Ⓜ Ⓒ
Fábry Ludwig Ⓜ
Malinowski Rudolf Ⓜ
Mandiczewski Nikolaus Ⓜ Ⓒ
Sobotkiewicz Eduard Ⓜ Ⓒ
Sbiera Modest Ⓜ Ⓒ
Moskaliuk Carl Ⓜ Ⓒ
Allacz Johann Ⓜ Ⓒ
Terebesi Michael Ⓜ
Fridrich Joseph Ⓜ
Horák Eugen Ⓜ Ⓒ
Baumunk Jakob Ⓜ Ⓒ
Prelicz Eugen Ⓜ Ⓒ
Serfas Valerius Ⓜ
Halip Aurelian Ⓜ
Popowicz Dormidond a Leon Ⓜ Ⓒ
Münberg Oskar Ⓜ
Gaina Garabeth Ⓜ Ⓒ
Schmucker Maximilian Ⓜ Ⓒ
Fischer Géza Ⓜ
Szabó Benjamin Ⓜ Ⓒ
Svoboda Emil Ⓜ
Kreiner Adolf Ⓜ
Deutsch Samuel Ⓜ
Polak Johann
Löw Eduard
Herzlik Joseph
Ernst Otto
Bartfeld Hermann
Baumgartner Carl Ⓜ
Tillemann Carl Ⓜ
Lüftenegger Joseph Ⓜ
Semaka Leon Ⓜ
Steinbach Artur Ⓜ
Přihoda Franz Ⓜ
Kayser Joseph Ⓜ
Dobrzański Ladislaus Ⓜ
Stefanowici Alexander Ⓜ

Kadetten

Wolf Johann Ⓜ Ⓒ
Skočić Dušan Ⓜ Ⓒ
Szych Julian Ⓜ
Grecul Basil Ritt v. Ⓜ
} Offstellv.
Gędzinski Ladislaus Ⓜ
Chisanovici Michael Ⓜ Ⓒ Offstellv.
Luttinger Bruno Ⓜ Ⓒ
Terlecki Klemens Ⓜ
Szöltes Michael
Scalat Stephan
Tomovicz Viktor
Gottlieb Hermann
Popescul Panfil
Wolosiecki Alexander
Kalmutzki Alexander Ritt. v.
Hannus Franz
Bursztyn Gottfried
Lisowski Eduard v.
Klein Adolf
Domański Adolf
} Offstellv.

Bottuschan Emanuel Manig des Garabeth
Antschel Hersch
Bendas Alexius
Manoskul Isidor Ritt. v.
Stern vel **Sperber** Tobias
Meinhold Rudolf
Coclici Georg
Zalodek Leopold
Vetter Leopold
Kottola Stephan
Weiss Simon
Klein Wilhelm
Lesovsky Ferdinand
Speciali Kornell
Felzmann Leopold
Winkler Gustav
Kohn Hugo
Freund Rudolf
Ritter Jakob
Czepek Rudolf
Fürst Bernhard
Nickerl Julius
Pavliček Joseph
Barbier Theoklis Ritt. v.
Jaeger Ernst
Breier Nathan des Leib
Blaschka Franz
Langhammer Otto
Steiner Wilhelm
Sommer Hermann
Simionowicz Eugen
Borysławski Ladislaus
Dienstl Marian
Hrádek Eduard
Zdzienki Stanislaus
Negrusz Marian
Mohr Adam
Krawczuk Viktor Offstellv.

Egalisierung schwefelgelb (wie Nr. 16, 99 und 101), Knöpfe weiß

42.
Böhmisches Infanterieregiment

Regimentsstab: ***Königgrätz***

1. Batstab: Königgrätz 2. Budua 3. Theresienstadt 4. Königgrätz

Ergänzungsbezirkskommando: ***Theresienstadt***

1685 als Würzburgisches Regiment in kaiserliche Dienste übernommen. Thüngen, Hans Carl v., FZM.; 1694 Thavonat, Leopold Freih. v., Oberst; 1694 Guttenstein, Wenzel Gf., FML.; 1707 Wetzel, Johann Adam Freih. v., FZM.; 1720 Bettendorf, Philipp Ludwig Freih. v., FML.; 1734 O'Nelly (O'Neill), Johann Gf., FZM.; 1743 Gaisruck, Sieginund Friedrich Gf., FM.; 1769 Gemmingen, Reinhard Freih. v., FML.; 1775 Mathesen, Andreas Freih. v., FZM.; 1793 Erbach, Carl Eugen Gf. FZM.; 1818 Wellington, Artur Herzog, FM.; 1852 Georg V., König von Hannover

(Zweite Inhaber waren: von 1824—1830 Weigl von Löwenwart, Joseph Freih., FML.; von 1830—1833 Stanissavljevics v. Wellenstreit, Aaron Freih., FML.; von 1834—1846 Mesmacre, Vicomte de Lardenois de Ville, Joseph de, FML.; von 1847—1850 Wetzlar v. Plankenstern, Heinrich Freih., FML.; von 1850—1854 Karaisl v. Karais, Carl Freih., FML.; von 1854—1878 Dreihann v. Sulzberg am Steinhof, Ignaz Freih., FZM.)

(Darf wegen besonderer Auszeichnung in der Schlacht von Deutsch-Wagram, am 5. Juli 1809, bei allen Gelegenheiten den Grenadiermarsch schlagen)

1879 Ernst August Herzog von Cumberland, Herzog zu Braunschweig und Lüneburg

Oberste { **Klarner** Carl Ⓚ Ⓣ Ⓜ D3. Regkomdt.
Paur Joseph MVK. Ⓜ D3. Komdt. 1. Bat.

Oberstleutnant

Prachowny Franz Ⓜ D3. Komdt. 3. Bat.

Majore

Schmucker Adolf MVK. Ⓜ D3. Komdt. 2. Bat.
Letovsky Adalbert Ⓚ Ⓜ
Jedina Angelo Ritt. v. MVK. Ⓚ Ⓜ D3. Komdt. 4. Bat.
Lebar Alois Ⓜ D3. EB-Komdt.

Hauptleute 1. Klasse

Ristow Gustav Ⓜ D3.
Weber Carl MVK. Ⓜ D3.
Koschatzky Otto Ⓜ
Herzmansky Otto Ⓜ D3.
Schneller Edl. v. **Mohrthal** Paul Ⓜ D3.
Laube Friedrich Ⓜ D3.
Merta Eduard Ⓚ Ⓜ D3.
Berchtold Freih. von und zu **Ungerschütz, Frätting** und **Püllütz** Carl Gf. Ⓜ
Seitle v. **Seitel** Carl Ⓜ D3.
Guretzky v. **Kornitz** und **Gureck** Rudolf Freih. Ⓜ
Pawlowsky Carl Ⓜ D3.
Frank Franz Ⓜ
Hlávka Heinrich Ⓜ
Kurz zum **Thurn** Carl v. MVK. Ⓜ ■

Hauptleute 2. Klasse

Argmann Heinrich Ⓜ Regadj.
Bauer Ferdinand Ⓜ
Leszczuk Alois Ⓜ
Pasetti - Friedenburg Florian Freih. v. Ⓜ (WG)
Onti Friedrich Ⓜ
Schneider Friedrich Ⓜ

Oberleutnants

Prinz Georg Wilhelm Herzog zu Braunschweig und Lüneburg königl. Hoheit Ⓜ
Patzak Joseph Ⓜ
Jahn Rudolf Ⓜ
Köbe Hugo Ⓜ (Ük) zug. bh. Gendkorps
Veith Heinrich Ⓜ
Reinel Ludwig Ⓜ
Eder Joseph Ⓜ
Kastell Carl Ⓜ Batadj.
Thume Carl Ⓜ
Bachmann August Ⓜ (Ük.) Infkadettensch. Straß
Bartels v. **Bartberg** Gustav Ritt. Ⓜ (Ük) zug. Generalstab
Kurth Friedrich Ⓜ
Karbulka Vinzenz Ⓜ
Hofbauer Carl Ⓜ
Baumann Joseph Ⓜ
Lenz Rudolf Ⓜ
Gamber Emil Ⓜ (Ük.) Infkadettensch. Straß
Andreß Gustav Ⓜ
Sandecki Johann Ⓜ
Havas de Gömör Paul Ⓜ Batadj.
Tarbuk v. **Odsiek** Raimund Ritt. Ⓜ (Ük.) zug. bh. Gendkorps
Friese Theodor Ⓜ Provoff.
Elek de Pazony Alexander Ⓜ zug RKM.
Maksić Carl Ⓜ
Rożankowski Stephan Ⓜ
Spoljarić Stephan Ⓜ
Nekola Rudolf Ⓜ
Strinovich Stephan Ⓜ
Kratochwila Joseph Ⓜ
Dudukovič Wladimir Ⓜ Batadj.
Kaan-Albest Julius v. Ⓜ
Reneit August Ⓜ Pionoff.
Petrovič Duschan Ⓜ
Kühne Adolf Ⓜ EBOff.

Leutnants

Schönecker Carl Ⓜ
Zsivkovics de Torontál - Sziget Duschan Ⓜ
Beier Joseph Batadj.
Pallang Anton
Jaworski Zdislaus Ⓜ
Falusy Eugen Ⓜ
Karschulin Alfred Ⓜ
Witsch Georg
Treo Rudolf
Zsivkovits Ladislaus
Petričevič Georg
Geyer v. **Ehrenberg** Eugen Freih.
Schindler v. **Wallenstern** Carl

Digitized by Google

Siegel Jaroslav EBOff.
Breitwieser Theodor
Schnell Hermann
Fibor Rudolf
Kohl Rudolf
List Franz
Teubel Sigismund
Marinovich Johann
Šin Egon
Zeman Gottfried
Rapoc Wladimir
Gislewicz Otto

Kadetten

Pavel Ottokar
Bohus Edmund
Gradisch Emil
Stöffel Oskar
} Offstellv.

Tannenbaum Rudolf
Woworsky Wilhelm
Engelsberg Friedrich
Imramovsky Jaroslav
Ivaşcu Luzian
Král Stanislaus
} Off. stellv.

Magazinsoffizier

Nowosad Lukas Ⓜ Hptm. 1. Kl. Ruhestand

Auditor

Pizák Joseph Ⓜ Hptmaud 1. Kl.

Militärärzte

Halphen Joseph Dr. Ⓜ Reg arzt 1. Kl.
Slama Joseph Dr. Ⓜ Regarzt 1. Kl.
Zeleny Leopold Dr. Ⓜ Regarzt 1. Kl.
Větvička Friedrich Dr. Ⓜ Regarzt 2. Kl.
Berka Alois Dr. Ⓜ Regarzt 2 Kl.
Libański Franz Dr. Ⓜ Regarzt 2. Kl.

Truppenrechnungsführer

Stilinović Michael Ⓚ Ⓜ Hptmrfr 1. Kl.
Brock Ignaz Ⓚ Ⓜ Hptmrfr. 1. Kl.
Tauber Gustav Ⓜ Dz. Leutrfr.

In der Reserve

Oberleutnants

Neuberger August Ⓜ Ⓒ B. O.
Friedrich Oskar Ⓜ B. O.

Leutnants

Reim Felix Ⓜ B. O.
Löschner Carl Ⓜ
Schmidt Rudolf Ⓜ Ⓒ
Hitschmann Heinrich Ⓜ
Schmidt Oskar Ⓜ
Klein Oskar Ⓜ
Zechmeister Joseph Ⓜ Ⓒ
Bauer Viktor Ⓜ
Wimmer Joseph Ⓜ
Eichhorn Joseph Ⓜ
Greilinger Carl Ⓜ
Löw-Beer Rudolf Ⓜ
Müller Konrad Ⓜ
Ramm Joseph Ⓜ Ⓒ
Gelletich Friedrich Ⓜ
Jakowitz-Jantsch Robert Ⓜ
Martinka Franz Ⓜ
Winterstein Theodor Ⓜ
Schermer Emil Ⓜ
Österreicher Oskar Dr. jur. Ⓜ
Mittler Ernst Dr. jur. Ⓜ
Prillissauer Carl Ⓜ
Schopf Anton Ⓜ
Grohmann August Ⓜ
Krassnig Thomas Ⓜ
Prodinger Maximilian Ⓜ
Seidel Rudolf Ⓜ
Watzke Alfred Ⓜ
Krombholz Friedrich Ⓜ
Ulbrich Emil Ⓜ

Kugler Carl Ⓜ Ⓒ
Goetzl Joseph Dr. jur. Ⓜ
Marek Richard Ⓜ
Grossmann Emil Ⓜ
Töpfer Albert Ⓜ
Collino Carl

Kadetten

Kořinek Anton Ⓜ Ⓒ
Weigend Wilhelm Ⓜ
Schimmel Anton Ⓜ
Preisegger Franz Ⓜ Offstellv.
Sokup Georg Ⓜ
Hesse Heinrich Ⓜ
Hikisch Julius Ⓜ
Koutnik Rudolf Ⓜ
Pecka Franz Ⓜ
Schlesinger Richard Ⓜ
Jellinek Alfred
Hartl Franz
Pollak Ernst
Hendel Joseph
Turnauer Jakob
Steinbauer Alois
Krammer Joseph
Sallmann Carl
} Offstellv.
Ollscher Heinrich
Fischer Ferdinand
Spiegel Alfred
Kämpf Carl
Rogenhofer Alois
Hecht Robert
Magyar Egon
Meyersberg Paul
Müller v. Berneck Max
Kiesl Walter

Brosche Joseph
Rössler Anton
Fleischer Ferdinand
Tippmann Johann
Mehwald Rudolf
Fehl Rudolf
Mendl Eduard
Urban Eduard
Missbach Wilhelm
Schwertner Carl
Hanauska Joseph Dr. jur.
Stupka Eugen
Rabik Rudolf
Mocker Julius
Pollak Leopold
Mayer Friedrich
Hittmann Oskar
Breuer Joseph
Czakert Friedrich
Ulčnik Franz
Eichler Fritz
Strobl Kajetan
Happak Otto
Mayrhofer Joseph
Němec Franz
Habla Joseph
Eisenhut Alexander
Nickel Hermann
Baumgartner Otto
Chalusch Robert
Kosch Guido
Geelhaar Artur
Lust Franz
Šob Richard
Fiala Adam
Hubitsch Ottokar
Höni Emil

Egalisierung orangegelb (wie Nr. 59, 63 und 64), Knöpfe weiß

Digitized by Google

43.
Ungarisches Infanterieregiment

*Regimentsstab: **Wien***

1. Batstab: Wien 2. Wien 3. Bruck a. d. Leitha 4. Karánsebes

*Ergänzungsbezirkskommando: **Karánsebes***

1814 aus in kaiserliche Dienste übernommenen italienischen Regimentern formiert; 1815 Paar, Johann Carl Fürst, GM.; 1821 Geppert, Menrad Freih. v., FZM.; 1855 Alemann, Wilhelm Freih. v., FZM.; 1883—1885 Jovanović, Stephan Freih. v., FML.; 1887—1902 Grünne, Philipp Gf., FZM.

(Das vormals unter dieser Nummer bestandene Infanterieregiment wurde 1715 errichtet, Wallis Franz Paul Gf., GFWM.; 1718 Geyer, Ferdinand Leopold Freih. v., GFWM.; 1725 Starhemberg, Erasmus Gf., GFWM.; 1730 Lochstädt, Johann Adrian v., Oberst; 1732 D'Andia, Marchese di Valparaiso, Bartholomäus, FML.; 1734 Wuschletitsch, Matthias Freih. v., FML.; 1737 Platz, Joseph Anton Gf., FZM.; 1767 Buttler, Ludwig Gf. v., FML.; 1775 Thurn-Valle-Sassina, Anton Gf., FZM.; 1806 Simbschen, Joseph Freih. v., FZM.; 1809 aufgelöst)

1902 Rupprecht Prinz von Bayern

Oberst u. Regkomdt. **Zednik** Edl. v. **Zeidegg** Oskar MVK. Ⓜ D3.

Oberstleutnants

Mündel v. **Schartenburg** Heinrich Ritt. Ⓜ (Generalstabskorps) Komdt. 1. Bat.

Zebisch Hugo Edl. v. MVK. Ⓚ Ⓜ D3. Komdt. 4. Bat.

Majore

Manojlović Johann Ⓚ Ⓜ D3. EBKomdt.

Sperl Edl. v. **Raabthal** Emil Ⓜ Komdt. 2. Bat.

Lauda Anton Ⓚ Ⓜ D3. Komdt. 3. Bat.

Concini v. **Concin** Rafael Ritt. MVK. Ⓜ D3.

Hauptleute 1. Klasse

Barza Simon Ⓚ Ⓜ

Jakober Heinrich Ⓜ

Colnago Ferdinand Ⓚ Ⓜ

Kamner Michael Ⓜ

Dorotka v. **Ehrenwall** Augustin Ⓜ

Seinfeld Anton Ⓚ Ⓜ D3.

Haagner Carl Ⓜ

Dengler Friedrich Ⓜ

Benesch Otto Ⓜ (Ük.) Inf-kadettensch. Temesvár

Gellinek Ferdinand Ⓜ (Ük.) MilÜRealsch. St. Pölten

Scotti Friedrich Ⓜ

Kager Wilhelm Ⓜ

Kopp Andreas Ⓜ

Filipek Rudolf Ⓜ

Babeu Peter Ⓜ

Zsivan v. **Melenoze** Trajan Ⓜ

Hauptleute 2. Klasse

Mihailić Milivoj Ritt. v. Ⓜ

Churawy Carl Ⓜ

Lehner Adolf Ⓜ

Milosević Milan Ⓜ

Hirschfeld Hugo Ⓜ

Oberleutnants

Burger Martin Ⓜ

Orendi Eugen Ⓜ

Ruzitska Carl Ⓜ

Putsch v. **Nerabrück** Ferdinand Ⓜ

Romanu Theodor Ⓜ

Ziegler Carl Ⓜ Regadj.

Csikos von der **Sessia** Maximilian Ritt. Ⓜ

Battara Anton Ⓜ

Eisner Franz Ⓜ

Walter Leopold Ⓜ

Wokalek Arnold Ⓜ EBOff.

Stephes Carl Ⓜ

Blöser Joseph Ⓜ

Seydl Artur Ⓜ

Zink Johann Ⓜ

Seehofer Joseph Ⓜ

Frauendorfer genannt **Demetschek** Julius Ⓜ Batadj.

Rech Edl. v. **Feleky** Joseph Ⓜ Batadj.

Bellmond Franz Ⓜ

Schauschek Friedrich Ⓜ

Vinţeleriu Johann Ⓜ

Vallentaits Guido Edl. v. Ⓜ

Kokeš Johann Ⓜ

Passerar Nikolaus Ⓜ

Oehler Hugo Ⓜ Batadj.

Stainer Joseph Ⓜ

Leutnants

Hey Hugo Ⓜ Provoff.

Salcher Paul Batadj.

Negrea Viktor

Popianu Aurel Ⓜ

Seydl Rudolf Ⓜ

Nussböck Carl Ⓜ

Panek Heinrich Ⓜ (WG)

Hermann Joseph Ⓜ

Vinczenti Franz Ⓜ EBOff.

Zacke Franz

Pointner Anton

Stockhammer Julius

Anthon Rudolf

Gráf Ferdinand

Terziu Sabin

Blumfeld Egon Edl. v.

Prantner Franz Pionof.

Hatzlhoffer Alois Ⓜ

Horváth Ludwig Ⓜ

Ghersinich Peter Ⓜ

Pager Artur

Podkowicz Anton

Šmid Joseph

Rösler Emil

Hossu Justin

Leonhardt Johann

Maxim Aurel

Gabrilloni Alexander

Malota Alois

Luby de **Benedekfalu** Joseph

Schiller Franz

Rossmann Paul

Blašković Peter

Rösler Rudolf

Digitized by Google

Legat Johann
Flo Emil
Březina Edl. v. **Birkenthal** Humbert
Nussböck Joseph

Kadetten

Smrček Rudolf
Latzel Konrad
Luca Sempronius
Goldschmidt Ludwig
} Offstellv.

Magazinsoffizier

Literat Basilius Ⓜ D3. Hptm. 1. Kl. Ruhestand

Auditor

Jansa Franz Ritt. v. Dr. jur. Ⓜ Hptmaud. 1. Kl.

Militärärzte

Eckert Eugen Dr. Ⓜ Regarzt 1. Kl.
Pacold Ottokar Dr. Ⓜ Regarzt 1. Kl.
Lazarus Oskar Dr. Ⓜ Regarzt 2. Kl.
Küttel Ludwig Dr. Regarzt 2. Kl.

Truppenrechnungsführer

Sztarinosák Johann Ⓜ D2. Obrltrfr.
Schmelcz Heinrich Ⓜ D2. Leutrfr.

In der Reserve

Hauptmann 2. Klasse

Jaworowski Epiphanius Ⓜ Ⓒ B. O.

Oberleutnant

Hlawatsch Erwin Ⓜ Ⓒ B. O.

Leutnants

Chodora Carl Ⓜ
Fodor Edl. v. **Szilagy-Bagos** Wilhelm Ⓜ Ⓒ
Vukelić Duschan Ⓜ Ⓒ
Hantschel Ernst Ⓜ
Rózsa Ludwig Ⓜ
Untergasser Silvius Ⓜ
Rödig Joseph Ⓜ
Adler Rudolf Ⓜ
Jütting Anton Ⓜ
Carabas Romulus Ⓜ
Kun Ludwig Ⓜ
Santha Gyula Ⓜ
Vianello Tullio Ⓜ
Kant Rudolf Ⓜ
Caciula Konstantin Ⓜ
Kassai Franz Ⓜ
Ludig Stephan Dr. Ⓜ Ⓒ
Taussig Armin Ⓜ Ⓒ
Mosser Jakob Ⓜ
Pápay Joseph Ⓜ Ⓒ
Fabri Alexander Ⓜ
Petry Carl Ⓜ
Domány Johann Ⓜ
Grüll Ferdinand Ⓜ
Dörner Jakob Ⓜ
Nessel Zoltán Ⓜ
Tannenmayer Leopold Ⓜ
Róthy Aladár Ⓜ
Fasching Anton Ⓜ
Mály Johann Ⓜ
Löwy Salomon Ⓜ
Zohner Othmar Ⓜ
Schummer Alexander Ⓜ
Giulan Arkadie Ⓜ
Prokopp Andreas Ⓜ
Sághy Viktor Ⓜ
Spanagel Adolf
Schüpfer Carl
Rachmistriuk Wladimir
Surányi Ludwig

Kadetten

Tschertou Albert Ⓜ
Weiss Emmerich Ⓜ
Galiciu Demeter Ⓜ
Allesz Franz Ⓜ
Knöbl Hugo Ⓜ
Fodor Stephan Ⓜ
Süteő Stephan Ⓜ
Pallek Alois
Onóiu Joseph
Erti Ferdinand
Hahn Albrecht
Deutsch Moritz
Papp Emil
Neamtiu Valer
Stein Elias
} Offstellv.

Schari Julius
Bárkányi Zoltán Dr. jur.
Joanovics Hostilius
Pfalz Emil
} Off. Stellv.

Ronai Artur
Klein Julius
Nickmann Richard
Szekeschán Paul
Pop-Bociat Valer
Krämer Siegfried
Ottmann Franz Dr. phil.
Koch Richard
Günzburg Adolf Offstellv.
Molnár Oskar
Tedesco Wilhelm
Martin Robert
Schücker Rudolf
Faber Abraham
Hahn Paul
Jonescku Eugen
Eckstein Adalbert
Scholia Dragoljub
Szabó Béla
Cosma Georg
Both Peter
Auner Béla
Gerber Julius
Szabados Béla
Biermann Emil
Bruckmoser Joseph
Janik Ladislaus
} Offstellv.

Kohn Emmerich
Haim Rafael
Egri Wolf
Weissenstein Rudolf Offstellv.
Mészáros Johann
Weisz Eugen
Nagrodzki Johann
Gulyás Johann
Klein Eugen
Hoffmann Adolf
Glava Georg
Spärger Artur
Berényi Daniel
Stefanovics Peter

Egalisierung kirschrot (wie Nr. 23, 73 und 77), Knöpfe gelb

Digitized by Google

44.

Ungarisches Infanterieregiment

Regimentsstab: ***Budapest***

1. Batstab: Budapest 2. Budapest 3. Kaposvár 4. Kaposvár

Ergänzungsbezirkskommando: ***Kaposvár***

1744 errichtet, Clerici, Anton Georg Marq. de, FZM.; 1769 Gaisruck, Rudolf Carl Gf., FZM.; 1778 Belgiojoso v. Barbiano, Ludwig Carl Gf., FML.; 1801 Bellegarde, Friedrich Gf., FML.

(Zweite Inhaber waren: von 1830—1848 Lauer, Joseph Freih. v., FZM.; von 1849—1860 Nobili, Johann Gf., FML.; von 1860—1872 Braida, Moritz Gf., FZM.)

1830 Albrecht Erzherzog FM.

(† zu Arco den 18. Februar 1895)

(Das Regiment hat diesen Namen auf immerwährende Zeiten zu führen)

Oberst u. Regkomdt. **Seibt** Gottfried Ⓜ D3.

Oberstleutnants

Mayer Edl. v. **Starkenthurm** Artur MVK. Ⓜ D3. EBKomdt.

Steizl Oskar MVK. Ⓚ Ⓜ D3.

Majore

Krbek Franz Ⓜ D3. Komdt. 4. Bat.

Speri Alfred Ⓚ Ⓜ D3. Komdt. 3. Bat.

Mahr Franz 1. Ⓚ Ⓜ D3. Komdt. 2. Bat.

Teutsch Wilhelm Ⓜ D3. Komdt. 1. Bat.

Hauptleute 1. Klasse

Kajn Nikolaus Ⓚ Ⓜ

Leide Joseph Ⓜ D3.

Albrecht Heinrich Ⓜ D3.

Amann Franz Ⓜ D3.

Kallivoda Ladislaus Ⓚ Ⓜ D3.

Hoholin Julius Ⓜ

Dočkal Alois Ⓜ

Zöch Carl Ⓜ

Dipolter Heinrich Ⓜ D3.

Lankasch Joseph Ⓜ D3.

Schmidt August Ⓜ

Hackenberg Otto Ⓜ

Richter Rudolf Ⓜ

Barcis Hugo Ⓜ

Nagy Ludwig Ⓜ

Hauptleute 2. Klasse

Tomcsányi v. **Tomcsány** Árpád Ⓜ

Klewarday Hermann Ⓜ

Schauer Leopold Ⓜ

Knebel v. **Treuenschwert** Aladár Ritt. Ⓜ

Beyer Franz Ⓜ

Oberleutnants

Pungor Ludwig Ⓜ (Ük.) Infkadettensch. Marburg

Scheidl v. **Beneschau** Carl Ⓜ

Krompaszky Ludwig Ⓜ

Hidu Johann Ⓜ

Lövényi Franz Ⓜ

Inselt v. **Göllo** Emanuel Ⓜ

Schild Anton Ⓜ

Sturm Gabriel Ⓜ

Gross Johann Ⓜ

Kégl Ludwig Ⓜ

Rathmann Julius Ⓜ

Trupković Heinrich Ⓜ

Hiebner Richard Ⓜ

Pokorny August Ⓜ (Ük.) Milgeogr. Inst.

Waldvogel Joseph Ⓜ

Müller Alfred Ⓜ (WG)

Gerhardt Gaston Ⓜ

Burich v. **Otočac** Eugen Ⓜ Batadj.

Jármy v. **Nagyszolnok** Andor Ⓜ (Ük.) zug. Generalstab

Jedlicska Desiderius Ⓜ

Dąbrowski v. **Jelita** Romuald Ritt. Ⓜ Regadj.

Futima Emil Ⓜ (Ük.) bh. Gendkorps

Ferjentsik Ottokar Ⓜ (Ük.) zug. Generalstab

Kurelec v. **Boine-mir** Othmar Ritt. Ⓜ Provoff.

Linsbauer Franz Ⓜ

Paul Paul Ⓜ

Schohay Eduard Ⓜ

Hennevogl Edl. v. **Ebenburg** Johann Ⓜ Batadj.

Csesznák Franz Ⓜ

Kleindin Emmerich Ⓜ Batadj.

Strasser Edl. v. **Obenheimer** Ludwig Ⓜ

Strasser Edl. v. **Obenheimer** Hugo Ⓜ

Smolčić Emil Ⓜ Batadj.

Brunner Johann Ⓜ

Járos Arnold Ⓜ

Leutnants

Boust August Freih. v. Ⓜ

Laad Richard Ⓜ

Reichard Adalbert Ⓜ EBOff.

Hauke Guido Ⓜ

Anthon Nikolaus Ⓜ

Kubin Leopold Pionoff.

Banciu Sabin

Lügner Alfred

Weigert Viktor

Pointner Laurenz

Heinreich Matthäus Ⓜ

Kárrász Aladár

Kräutner Ludwig

Schuster Hugo

Strinovich Wilhelm

Schärtler Oskar

Ostermann Artur

Patérnos v. **Pahlenburg** Adolf

Komposch Johann

Craenenbroeck Edgar

Spanitsch Ernest

Digitized by Google

Broulik Carl
Linz Rudolf
Ackermann Ernst
Mohr Gustav
Scheffer Richard
Billy Carl Ⓜ
Albrecht Ernst
Freiszberger Wilhelm
Zitterbart Leo

Kadetten

Martin Wilhelm } Offstellv.
May Johann }

Konkoly-Thege Gabriel
Kristofek Géza
Siegler Edl. v. **Eberswald** Géza
Schemitz Johann
Pfeifer Rudolf
Dumbacher Carl
Müller Bodo
} Offstellv.

Magazinsoffizier

Stöhr Guido v. Ⓜ Obrlt. Ruhestand

Auditor

Körbl Carl Ⓜ Hptmaud. 2. Kl.

Militärärzte

Morgenstern Otto Dr. Ⓜ Regarzt 1. Kl.
Szahlender Franz Dr. Ⓜ Regarzt 1. Kl.
Tartler Wilhelm Dr. Oberarzt

Truppenrechnungsführer

Burger Ludwig Ⓜ Hptmrfr. 1. Kl.
Streit Adolf Ⓜ D2. Obrltrfr.

In der Reserve

Oberleutnants

Harter Johann Ⓜ Ⓒ B. O.
Wattmann-Maelcamp-Beaulieu Nikolaus Freih. v. B. O.

Leutnants

Lányi Paul v. Ⓜ B. O.
Telegdi Koloman Ⓜ
Margitai Valer Dr. jur. Ⓜ Ⓒ
Weisz Edmund Ⓜ
Fekete Philipp Ⓜ Ⓒ
Kopes Moritz Ⓜ
Czwingler Franz Ⓜ
Kósmárky Desiderius Ⓜ
Tihanyi Ladislaus Ⓜ Ⓒ
Munk Joseph Ⓜ
Hegedüs Alfred Ⓜ
Kornitzer Leon Ⓜ
Weisz Adalbert Ⓜ
Vermes v. Budafa Samuel Ⓜ
Bartonicsek Anton Ⓜ
Kronner Nikolaus Ⓜ
Schultz Franz Ⓜ Ⓒ
Karácsonyi Eugen Ⓜ
Fischer Martin Dr. jur. Ⓜ
Vlaszathy Eugen Ⓜ
Heller Anton Ⓜ Ⓒ
Knapp Anton Ⓜ
Müllherr Franz Ⓜ
Schwarcz Theodor Ⓜ Ⓒ
Halmos Joseph Ⓜ Ⓒ
Weiner Emil Ⓜ
Feldi Stephan Ⓜ B. O.
Eöry Joseph Ⓜ
Kovácsics Carl Ⓜ

Gaál Elemér Ⓜ
Mihálffy Dionysius Ⓜ
Fischhof Alexander Ⓜ
Schilhan Ladislaus Ⓜ
Eppinger Maximilian Ⓜ
Österreicher Edmund Ⓜ
Zsolnay Julius Ⓜ
Polják Eduard Ⓜ
Rába Emil Ⓜ
Német Ernst Ⓜ
Hegyessy Árpád
Ebenspanger Oskar Ⓜ
Schäffer Friedrich Ⓜ Ⓒ
Erdélyi Adalbert Ⓜ
Tevely Alexius Ⓜ
Saxer Carl Ⓜ
Szalkai Moritz Ⓜ
Schwarz Wilhelm Ⓜ
Helmer Hermann Ⓜ

Kadetten

Zilnszky Stephan Ⓜ Offstellv.
Inselt v. **Göllo** Eugen Ⓜ
Csizmadia Géza Ⓜ
Steinbach Joseph Ⓜ
Schlott Wilhelm Ⓜ
Fodor Eugen Ⓜ
Nagy Eugen Ⓜ
Kunfy Joseph Dr. phil. Ⓜ
Gombarovics Ludwig
Lenkei Emil
Szegedy Georg
Marton Eugen
} Offstellv.

Bokor Julius Off-Stellv.
Leitner Eugen
Kemény Nathan
Grünfeld Gabriel
Vas Eduard
Steindl Julius
Kende Carl
Ambrus Joseph
Kim Elemér
Pliczer Ignaz
Fischer Michael
Bolgár Samuel
Sebök Klaus
Zoltan Viktor
Simon Johann
Singer Emil
Laufer Andor
Baubach Joseph
Nyitrai Ludwig
Biber Matthias
Fejes-Veszprémi Andor
Schaff Rudolf
Hánásy Ludwig
Fusek Franz
Hutya Alexander
Steindl Emil
Stocker August
Löw Eugen
Grossmann Gustav
Löbl Ludwig
Szabados Carl
Singer Arnold
Kiss Balazsfalvi Adalbert
Spórer Ludwig
Salamon Adolf

Egalisierung krapprot (wie Nr. 15, 34 und 74). Knöpfe gelb

Digitized by Google

45.

Galizisches Infanterieregiment

*Regimentsstab: **Przemyśl***

1. Batstab: Przemyśl 2. Przemyśl 3. Sanok 4. Przemyśl

*Ergänzungsbezirkskommando: **Sanok***

1816 aus den vier aufgelösten italienischen leichten Bataillonen formiert; 1817 Mayer v. Heldensfeld, Anton Freih., FZM.; 1842 Herbert Rathkeal, Heinrich Konstantin Freih. v., FML.; 1847 bis 1891 Siegmund, Erzherzog, FML.; 1892—1902 Prinz Friedrich August Herzog zu Sachsen

(Zweite Inhaber waren: von 1847—1862 Hartlieb v. Wallthor, Carl Vinzenz Freih., FZM.; von 1862 bis 1873 Lang, Adolf Freih. v., FML.)

(Das vormals unter dieser Nummer bestandene Infanterieregiment wurde 1682 errichtet, Trauttmannsdorff, Siegmund Joachim Gf. v., Oberst; 1682 Salm, Carl Theodor Otto Wildgraf zu Dhaun und Kirburg, Rheingraf zum Stein, Herr zu Vinstingen und Anholdt, Fürst zu, FM.; 1711 Daun, Heinrich Joseph Dietrich Martin Gf. von und zu, FM.; 1761 O'Kelly v. Gallagh und Tywoly, Wilhelm Freih., FZM.; 1767 Bülow, Ferdinand Friedrich Freih. v., FZM.; 1776 Lattermann, Franz Freih. v., FML.; 1806 de Vaux, Thierry Freih., FML.; 1809 aufgelöst)

1902 Kronprinz Friedrich August Herzog zu Sachsen

Oberste { **Hausenblas** Alfred MVK. Ⓜ D3. Regkomdt.
Daler Hugo Ⓜ

Oberstleutnants

Mazour Franz Ⓚ Ⓜ D3. EB-Komdt.

Rebracha Carl Edl. v. Ⓜ (Generalstabskorps) Komdt. 4. Bat.

Schraml Johann Ⓚ Ⓜ D3. Komdt. 3. Bat.

Majore

Hölzel Carl Ⓜ D3. Komdt. 2. Bat.

Stuchly Leopold Ⓚ Ⓜ D3. Komdt. 1. Bat.

Hauptleute 1. Klasse

Mörk v. Mörkenstein Alexander Ⓜ D3. (Ok.) 8. Korps Prag

Wais Joseph Ⓚ Ⓜ D3. (Ok.) 10. Korps Przemyśl

Teplický Franz Ⓜ D3.

Živanović Johann Ⓜ D3.

Schubert Johann Ⓜ D3.

Schutte Carl Ⓜ D3.

Doppelhofer Vinzenz Ⓜ

Kawinek Friedrich 2. Ⓚ Ⓜ

Weiss Alfred Ⓚ Ⓜ

Klinger Ludwig Ⓜ

Schatanek Emmerich Ⓜ

Hauptleute 2. Klasse

Müller Rudolf Ⓜ

Migula Wilhelm Ⓜ

Köppl Joseph Ⓜ

Witwicki v. Wasylkowicz Valerian Ritt. Ⓜ (Ok.) komdt. Generalstab

Pospischill Joseph Ⓜ

Busch Emil Ⓜ

Graf Johann Ⓜ

Truxa Arnold Ⓜ

Vernay Franz Ⓜ

Brunetti Joseph Ⓜ

Suchanek Emanuel Ⓜ

Oberleutnants

Ragette Rudolf Ⓜ

Forcitnik Carl Ⓜ (Ok.) Inf kadettensch. Marburg

Hopfeld Carl Ⓜ (Ok.) MilU-Realsch. St. Pölten

Kohout Johann Ⓜ

Dirmoser Ludwig Ⓜ

Grassel Georg Ⓜ (Ok.) Inf-kadettensch. Strass

Jüttner Johann Ⓜ (WG)

Grillo Carl Ⓜ

Kellner Rudolf Ⓜ

Hradec Wenzel Ⓜ

Lorenz Otto Ⓜ

Enders Gustav Ⓜ Provoff.

Hanamann Joseph Ⓜ Regadj.

Illing Artur Ⓜ

Wurdack Joseph Ⓜ

Hlávka Wilhelm Ⓜ

Kossina Johann Ⓜ Batadj.

Tauchen Ladislaus Ⓜ

Fiala Joseph Ⓜ

Wolf Arnold Ⓜ

Scholz Rudolf Ⓜ

Greif Gustav Ⓜ Batadj.

Fischer Ernst Ⓜ

Macal Jaroslav Ⓜ

Honl Felix Ⓜ EBOff.

Freszl Rudolf Ⓜ

Majoni Robert Ⓜ

Leutnants

Watzke Artur

Schücker Edl. v. Hunnwall Joseph Batadj.

Mauritz Friedrich Ⓜ Batadj.

David Rudolf Ⓜ Pionoff.

Stránsky Franz Ⓜ

Böss Friedrich Ⓜ

Blumenwitz Otto Ⓜ

Passella Aurel Ⓜ

Fibich Joseph Ⓜ

Spitzer Hugo

Dworžak Theodor

Lukavský Alois

Kraus Carl

Pokorný Adolf

Staszkiewicz Joseph

Hanker Bruno EBOff.

Hanula Joseph

Bischof Carl

Janiček Ferdinand

Prockert Alfred

Kanka Franz

Digitized by Google

Chromek Carl
Simandl Leo
Jonás Joseph
Ševcovič Zdenko
Enderle Robert
Fasching Heinrich
Flatz Hugo
Vachtchitsch Wladimir
Pehr Albin
Sotschnig Moritz
Wolf Leo

Kadetten

Miaker Guido
Gradl Emil
Kolibabe Johann
} Offstellv.

Hackenberg Albert
Tomek Franz
Arbes Carl
Wilhelm Edl. v. **Helmfeld** Kurt
Horký Emanuel
Studniczka Carl
Kottek Emil
Bayer Alfred
} Offstellv.

Magazinsoffizier

Lalić Arsenius Ⓜ Obrlt. Armeestand

Auditor

Skorupski Franz Ⓜ Obrltaud.

Militärärzte

Snětivý Wenzel Dr. Ⓜ Regarzt 1. Kl.
Pop Albin Dr. Ⓜ Regarzt 1. Kl.
Obidowicz Bronislaus Dr. Ⓜ Regarzt 1. Kl.
Oliewicz Stanislaus Dr Ⓜ Regarzt 2. Kl.

Truppenrechnungsführer

Komlósy Eugen Ⓜ D2. Obrltrfr.
Germann Emanuel Ⓜ D2. Obrltrfr.

In der Reserve

Oberleutnant

Miernik Eugen Ⓜ B. O.

Leutnants

Bieler Leopold Ⓜ
Winternitz Erwin Ⓜ
Müllner Franz Ⓜ
Felzmann Franz Ⓜ
Lehnhart Leopold Ⓜ
Lellwa-Domkowicz-Dobrzański Joseph Ⓜ
Jelinek Joseph Ⓜ
Hrusa Adolf Ⓜ
Maya Johann Ⓜ
Lewicki Modest Ⓜ
Lustgarten Adolf Ⓜ
Prokša Joseph Ⓜ
Budischovský Wilhelm Ⓜ
Postępski Stanislaus Ⓜ
Marozeli Johann v. Ⓜ Ⓒ
Klötzer Paul Ⓜ
Göbelt Joseph Ⓜ
Ruppert Wilhelm Ritt. v. Ⓜ
Birnbacher Rupert Ⓜ
Lukovnjak Carl Ⓜ
Laber Carl Ⓜ
Fogolyán Lukas Ⓜ
Löschner Joseph Ⓜ
Polgár Simon Ⓜ
Rutónyi Árpád Ⓜ
Frank Moritz Ⓜ
Itterheim Rudolf Ⓜ
Winterberg Friedrich Ⓜ
Neuwirth Alois
Wallenko Everist
Franke Moritz
Valenta Joseph Ⓜ
Wessely Johann Ⓜ
Kotek Viktor Ⓜ

Hulka Franz Ⓜ Ⓒ
Schlesinger Emil Ⓜ
Dziwota Wenzel Ⓜ
Weiss Leo Ⓜ
Hass Guido
Kozak Thomas
Nowosławski Franz Ⓜ
Divecký Alois Ⓜ
Zechenter Carl Ⓜ
Störzl Joseph Ⓜ
Stránský Leo Ⓜ
Kysela Franz
Borecki Wladimir

Kadetten

Reich Aaron Ⓜ
Zachajkiewicz Carl Ⓜ
} Offstellv.

Wilkiewicz Johann Ⓜ
Čech Jaroslav Ⓜ
Adler Egon Ⓜ
Krasucki Stephan Ⓜ
Kinsbrunner Chaim Dr. jur. Ⓜ
Filipczak Bronislaus Ⓜ
Strzyżowski v. Strzyżow Marian Ritt. Ⓜ
Deipenbrock Hugo
Ochs Max
Rammer Julius Dr. jur.
Sroczyński Michael Ritt. v.
Lenartowicz Stanislaus
} Offstellv.

Pawłowski Georg
Jethon Ludwig
Brunnmayr Heinrich Dr. phil.
Schenk Carl
Lanzer Ernst
Neurath Gustav
Siegel Gustav
Papée Stanislaus

Sasná é Komáromi-Lichtenstein Isidor
Czerkawski Julius
Muszyński Miecislaus
Piaszczyński Franz
Wojewoda Carl
Tatuch Michael
Schneiberg Ladislaus
Boryło Johann
Drozd Stanislaus Offstellv.
Borysławski Stanislaus Ⓜ
Schöninger Rudolf
Kuhn Richard
Kutil Rudolf
Gradl Franz
Lewicki Agenor
Schauer Joseph
Pasternak Friedrich
Kiczorowski Franz
Hirnschall Friedrich
Wasyłyszyn Johann Ⓜ
Chvojka Franz
Meyer Bernhard Ritt. v.
Bezak Adalbert
Sluňsky Joseph
Pabst Carl
Marolly Walter
Ullrich Ludwig
Ascher Hugo
Gniadi Michael
Dukat Viktor
Flora Johann
Čížek Heinrich
Prchlik Franz
Jech Leopold
Hála Ferdinand
Albrecht Heinrich
Lemoch Roman
Rittershain Oswald Ritt. v.
Kubíček Joseph

Egalisierung scharlachrot (wie Nr. 37, 39 und 80), Knöpfe gelb

Digitized by Google

46.

Ungarisches Infanterieregiment

Regimentsstab: Szeged (Szegedin)

1. 3. 4. Batstab: Szeged 2. Pancsova

Ergänzungsbezirkskommando: Szeged

1762 als erstes Siebenbürger Walachen-Grenzinfanterieregiment errichtet; 1765 neu organisiert, 1849 erstes Romanen-Grenzinfanterieregiment benannt; 1851 in ein Linieninfanterieregiment umgewandelt; 1851 Jellačić de Bužim, Josef Gf., FZM.; 1859 Prinz Alexander von Hessen und bei Rhein, FML.; 1862 Bernhard, Herzog von Sachsen-Meiningen; 1883 Szápáry, Ladislaus Gf., GdK.

(Zweiter Inhaber war: von 1862—1878 Schlitter v. Niedernberg, Carl Freih., FZM.)

Das früher unter der Nr. 46 bestandene Linieninfanterieregiment wurde 1745 als Tiroler Feld- und Landregiment errichtet; seit 1766 führt das Regiment den Namen der Inhaber)
(Inhaber waren: 1748 O'Gilvy, Carl Hermann, Gf., FM.; 1751 Sincèro, Klaudius Freih. v., GFWM.; 1751 Macquire, Johann Siegmund Gf. v., FZM.; 1764 Migazzi, Vinzenz Felix Gf. v., FZM.; 1786 Neugebauer, Franz Ludwig Freih. v., FML.; 1808 Chasteler, Johann Gabriel Marq., FML.; 1809 aufgelöst)

1887 Fejérváry de Komlós-Keresztes Géza Freih. FZM.

Oberste { **Berg** v. **Falkenberg** Carl MVK. Ⓚ Ⓜ D3. Regkomdt.
{ **Olbert** Ferdinand Ⓚ Ⓜ D3.

Oberstleutnant

Csicserics v. **Bacsány** Maximilian MVK. Ⓜ (Generalstabskorps) Komdt. 3. Bat.

Majore

Masner Ernst Ⓚ Ⓜ D3. Komdt. 4. Bat.

Aigner Theodor Ritt. v. Ⓜ D3. Komdt. 2. Bat.

Winkler Edl. v. **Siegenborn** Oskar Ⓚ Ⓜ D3. EB-Komdt.

Puttik Johann Ⓚ Ⓜ D3. Komdt. 1. Bat.

Hauptleute 1. Klasse

Raubar Joseph Ⓜ D3.
Müller Carl Ⓜ D3.
Tornofsky Ludwig Ⓜ D3.
Kouff Robert Ⓜ
Jeuniker Anton Ⓜ D3.
Müller Johann Ⓜ (Uk.) RKM
Reiner Carl Ⓜ D3.
Fraudetzky Alois Ⓜ
Balogh Stephan v. Ⓜ (Uk.) Theres. Milakad.
Schiffer Alois Ⓜ
Matuschka Friedrich Ⓜ (Uk.) MilORealsch.
Simony Oskar Ⓜ
Dörr Samuel Ⓜ
Krenn Carl Ⓜ (WG)
Makowiczka Ludwig Ⓜ
Dominig Ernst Ⓜ
Panwitz Wilhelm v. Ⓜ
Lürzer v. **Zehendthal** Artur Ⓜ

Hauptleute 2. Klasse

Brinzey Artur Ⓜ
Simel Georg Ⓜ
Portenschlag-Ledermayr Joseph Edl. v. Ⓜ
Glasner Carl Ⓜ
Heimer Anton Ⓜ

Oberleutnants

Noszticzius Zoltán v. Ⓜ
Damis Hubert Ⓜ Batadj.
Klára Joseph Ⓜ
Blattan Hugo Ⓜ (Uk.) Infkadettensch. Budapest
Zsivkovics v. **Torontál - Szigot** Elias Ⓜ
Gollasch Wilhelm Ⓜ
Zsivkovics v. **Torontál - Szigot** Alexander Ⓜ
Wächter Carl Ⓜ (Uk.) Infkadettensch. Wien
Barsy Julius Ⓜ
Selwerth Julius Ⓜ
Stephan Carl Ⓜ
Spillmann Otto Ⓜ (beurl.)
Rajnoga Ambrosius Ⓜ (Uk.) MilURealsch. Kassa (Kaschau)
Elmer Ladislaus Ⓜ
Fülöp Joseph Ⓜ
Kholler v. **Vajdahunyad** Ladislaus Ⓜ
Schücki Paul Ⓜ Regadj.
Binder Benno Ⓜ
Zocha Carl Ⓜ
Nováky Árpád Ⓜ
Willhelm Gaston Ⓜ Provoff.
Göschl Otto Ⓜ
Novák Anton Ⓜ Batadj.
Peter Emmerich Ⓜ
Jirawa Rudolf Ⓜ
Polaczek Hugo Ⓜ
Jakoby Artur Ⓜ

Leutnants

Otta Ferdinand
Réder Viktor Ⓜ EBOff.
Malek Gottfried Ⓜ Batadj.
Höller Hugo Ⓜ
Pap de Kökényesd Franz Ⓜ EBOff.
Stadler Maximilian Ⓜ
Pöllinger Vitus Ⓜ
Szabó Adalbert Ⓜ
Polereczky Paul Batadj.
Veress Julius
Hoffmann Ludwig v.
Lieberth Andreas
Richter Franz Edl. v.
Steinbach Carl Pionoff.
Csillag Viktor
Mathiez Johann Ⓜ

Digitized by Google

Štŏrba Emil Ⓜ
Silberberg Franz
Jánosy Leo
Pfrogner Artur
Semsey de Semse Rudolf
Wettstein v. Westershalmb Andreas Ritt.
Baranyaij Adalbert
Sey Edmund
Pigniczky Stephan
Csányi Joseph
Tolnay Ladislaus
Zanzinger Anton
Förster Johann
Buseniechner Franz

Vessel Robert Ritt. v.
Karg Georg
Simonkovits Julius
Avemária Rudolf
Erdt Johann

Kadetten

Makowski Maximilian } Offstellv.
Perhács Julius }

Magazinsoffizier

Nack Carl Ⓜ Obrlt. Armeestand

Auditor

(Vakant)

Militärärzte

Klein Ludwig Dr. Ⓜ Regarzt 1. Kl
Stark Johann Dr. Ⓜ Regarzt 1. Kl.
Tabajdi Béla Dr. Ⓜ Regarzt 2. Kl.
Herbatschek Siegmund Dr. Ⓜ Regarzt 2. Kl.

Truppenrechnungsführer

Müller Maximilian Ⓜ D2. Hptmrfr. 2. Kl.
Arnstein Heinrich Ⓜ D2. Leutrfr.
Molan Spiridion Ⓜ D2. Leutrfr.

In der Reserve

Oberleutnants

Eberhardt Johann Ⓜ Ⓒ B. O.
Kovács Elemér Ⓜ B. O.
Martini Carl Ⓜ B. O.

Leutnants

Nikitowicz Hilarion Ⓜ B. O.
Rázso Emmerich Ⓜ Ⓒ
Dénes Alexander Dr. jur. Ⓜ
Schneemahr Heinrich Ⓜ
Stuhlmüller Richard Ⓜ Ⓒ
Friedländer Heinrich Ⓜ
Tajthy Zoltán Ⓜ Ⓒ
Pachhofer Julius Ⓜ
Schulhof Emil Ⓜ
Csányi Armin Ⓜ
Polgár Leopold Ⓜ
Pokomándy Desiderius Ⓜ Ⓒ
Molnár Árpád Dr. jur. Ⓜ Ⓒ
Mandl Siegmund Ⓜ
Nyilasy Carl Ⓜ
Horváth Joseph Ⓜ
Reisenhoffer Eugen Ⓜ Ⓒ
Grünbaum Desiderius Ⓜ
Tichy Julius Ⓜ Ⓒ
Kiségi Adalbert Ⓜ
Vas Carl Ⓜ
Tergulicza Alexander Ⓜ
Barcsay Carl Ⓜ
Koppold Joseph Ⓜ Ⓒ
Heitzmann Rudolf Ⓜ
Harsányi Koloman Ⓜ
Schenk Joseph Ⓜ
Szász Géza Ⓜ Ⓒ
Luiszer Eugen Ⓜ
Egressi Desiderius Ⓜ
Winkler Michael Ⓜ

Fogel Eugen Ⓜ
Fehér Lorenz Ⓜ
Karny Rudolf Ⓜ
Schneider Nikolaus Ⓜ
Balogh Alexander Ⓜ
Szilágyi Andor
Reiszner Joseph
Krausz Adolf
Wolff Anton

Kadetten

Offstellv.

Polereczky Alexander Ⓜ
Ignatió Simon Ⓜ
Arácsi Samuel Dr. jur. Ⓜ
Vörös Emmerich Ⓜ
Ungar Abraham Ⓜ
Steinwalter Viktor Ⓜ
Ösz-Szabó Matthias Ⓜ
Bloch Eugen Ⓜ
Gallitzer Markus Ⓜ
Politzer Géza Ⓜ
Lábdi Koloman Ⓜ
Kispéter Lorenz
Kormos Odon
Dallos Aurel Ⓜ
Barnafi Koloman
Breier Elemér
Hauer Eugen
Szemmáry Andreas
Zobay Peter
Hahn Otto
Grosz Moritz
Fekete Géza
Székesi Ludwig
Daubner Emmerich
Temmer Géza

Schmidt Julius
Csányi Ladislaus
Tóth Emmerich
Horváth Joseph
Küpry Koloman
Rákosi Alexander
Sztojakovits Géza
Wengriczky Alexander
Gerlei Edmund
Török Andreas
Heim Anton
Székely Zoltán Dr. jur.
Korányi Joseph
Zsulyevics Anton Dr. jur.
Vertán Albert
Wolf Maximilian
Pap Julius
Magarasevits Leontius } Offstellv.
Kunos Adalbert }
Dettre Albert }
Donath Moritz
Winkler Alexander Dr. jur.
Takács Julius
Esperait Johann
Löbl Mauritius
Szécsén Emmerich
Lippai Peter
Tabajdi Ludwig
Balogh Franz
Varga Carl
Drucker Edmund
Bokor Eugen
Tóth Adalbert Dr. jur.
Varadi Emmerich
Kovács Anton
Edl Lorenz
Fejér Eugen
Vasa Ernst Offstellv.

Egalisierung papageigrün (wie Nr. 10, 50 und 91), Knöpfe gelb

Digitized by Google

47.

Steierisches Infanterieregiment

Regimentsstab: Görz

1. Batstab: Görz 2. Görz 3. Marburg 4. Görz

Ergänzungsbezirkskommando: Marburg

1682 errichtet, Wallis Georg Freih. v., FML.; 1689 Jörger de Tollet, Franz Helfried Gf., GFWM.; 1691 Öttingen-Baldern, Notger Wilhelm Gf., FML.; 1693 Sapieha, Michael Gf., GFWM.; 1694 Solari, Viktor Gf., GFWM.; 1704 Harrach, Joseph Gf., FM.; 1764 Bayreuth, Friedrich Christian Markgraf, FZM.; 1769 Ellrichshausen, Carl Reinhard Freih. v., FZM.; 1779 Kinsky, Franz Gf., FZM.; 1805 Vogelsang, Ludwig Freih. v., FZM.; 1823 Klopstein v. Ennsbruck, Joseph Freih., GM.; 1827 Kinsky, Anton Gf., FZM.; 1864 Hartung, Ernst Ritt. v., FZM.; 1879 Litzelhofen, Eduard Freih. v., FZM.

1883 Beck Friedrich Freih. v. FZM.

Oberste
- **Leeb** Hugo v. EKO-R. 3. MVK. Ⓚ Ⓜ D2. Regkomdt.
- **Piwetz** Emanuel Ⓜ D3.

Oberstleutnant

Hubáček Franz Ⓚ Ⓜ D3. Komdt. 3. Bat.

Majore

Bělský Stanislaus Ⓜ D3. Komdt. 1. Bat.

Nestroy Gustav Ⓚ Ⓜ D3. EBKomdt.

Lončarević Joseph Ⓚ Ⓜ D3. Komdt. 2. Bat.

Ławrowski Marcell Ⓜ Komdt. 4. Bat.

Hauptleute 1. Klasse

Moser von und zu **Lanzenhoffen** Otto Ⓚ Ⓜ

Mussak Franz Ⓚ Ⓜ

Masera Carl SVK. m. Kr. Ⓜ D3.

Cazafura Alexander Ⓜ D3.

Hirmer Carl Ⓜ D3.

Lercher Johann Ⓜ

Pilar Stephan Ⓜ

Trampus Johann Ⓜ

Leopold Rudolf Ⓜ

Beschorner Friedrich Ⓜ

Hofer Gottfried Ⓜ

Hauptleute 2. Klasse

Uffenheimer Heinrich Ⓜ

Stärk Marinus Ⓜ

Passy Rudolf Ⓜ

Teuchert - Kauffmann Edl. v. **Traunsteinburg** Friedrich Freih. Ⓜ

Zuna Anton Ⓜ

Butterweck Julius Ⓜ

Mayer Oskar Ⓜ

Kincel Ludwig Ⓜ

Zusser Rudolf Ⓜ

Oberleutnants

Brilli Edl. v. **Sannthal** Alfred Ⓜ

Hilti Hermann Ritt. v. Ⓜ

Wilhelmi Friedrich Ⓜ

Mattausch Hubert Ⓜ

Kyselý Bruno Ⓜ

Fritsch Viktor Ⓜ

Abart Carl Ⓜ

Wanke Ernst Ⓜ

Kodolitsch Albert Edl. v. Ⓜ

Oberbacher Friedrich Edl. v. Ⓜ

Džinić Ismet Ⓜ

Malina Anton Ⓜ Regadj.

Mitteregger Carl Ⓜ

Possavetz Eugen Ⓜ

Lehmann Eduard Ⓜ

Koschutta Demetrius Ⓜ

Ströbl Alois Ⓜ

Marko Johann Ⓜ Batadj.

Houška Gottlieb Ⓜ

Überschwinger Rudolf Ⓜ

Schlosser Paul Ⓜ EBOff.

Brunner Waldemar Ritt. v. Ⓜ

Fangh de **Köszegh** Desiderius Ⓜ (ük.) MilURealsch. Kőszeg (Güns)

Schubert Leopold Ⓜ Batadj.

Šrámek Miloš Ⓜ

Grogger Viktor Ⓜ Provoff.

Merten Moritz Edl. v. Ⓜ

Mallász de **Fekotemező** Ernst Ⓜ Pionoff.

Lochert Franz Ⓜ Batadj.

Paulewicz Maximilian Edl. v. Ⓜ

Dürr Joseph Ⓜ

Kappal Joseph Ⓜ

Rehn Eugen v. Ⓜ Batadj.

Schneider Adalbert Ⓜ

Schobert Hans Ⓜ

Hordt Carl Ⓜ EBOff.

Künigl Freih. zu **Ehrenburg** Emil Gf. v. Ⓜ

Havliček Carl Ⓜ

Leutnants

Hölczl Elemér Ⓜ

Madejski Thaddäus Ritt. v. Ⓜ

Reinisch Edl. v. **Sonderburg** Carl Ⓜ

Merten Maximilian Edl. v.

Prack Richard Edl. v.

Leeb Carl v. Ⓜ

Lauer Carl

Broz Carl

Vogelsang Ludwig Freih. v.

Canisius Viktor v.

Böjthy Béla v. Ⓜ

Rajaković Emil

Kham Hugo v.

Katušić Julius

Leeb Hugo v.

Digitized by Google

Rosner Friedrich Ritt. v.
Hofstätter Ernst
Kopřiva Franz
Voráč Heinrich
Kottlé Rudolf Ritt. v.
Grigkar Alfred
Preiss Richard
Maasburg Friedrich Freih. v.
Klein Alfred

Kadetten

Blasek Carl
Mohora Michael
} Offstellv.

Prack Johann Edl. v.
Grigkar Otto
Waniček Carl
Tengler Carl
Diesner Erwin
} Offstellv.

Magazinsoffizier

Stibenegg Franz Ⓜ D3. Hptm. 1. Kl. Ruhestand

Auditor

(Vakant)

Militärärzte

Fischl Ernst Dr. GVK. m. Kr. Ⓜ Regarzt 1. Kl.
Diwald Carl Dr. Ⓜ Regarzt 1. Kl.
Sertić Michael Dr. Ⓜ Regarzt 2. Kl.
Haager Maximilian Dr. Ⓜ Regarzt 2. Kl.

Truppenrechnungsführer

Caesar Moritz Edl. v. Ⓜ Hptmrfr. 1. Kl.
Schmidt Anton Ⓜ D2. Obritrfr.

In der Reserve

Oberleutnants

Pacal Franz Ⓜ Ⓒ B. O.
Stransky Edl. v. **Stranograd** Alexander Ⓜ B. O.

Leutnants

Potzhuber Ignaz Ⓜ
Konzert Friedrich Ⓜ
Böhm Rudolf Ⓜ
Hoffer Eduard Dr. jur. Ⓜ
Czichna Carl Ⓜ
Erlacher Joseph Ⓜ
Gostiša Joseph Ⓜ
Lingitz Hugo Ⓜ
Rieser Franz Ⓜ
Grögl Friedrich Dr. jur. Ⓜ
Gleisberg Friedrich Ⓜ
Glessig August Ⓜ Ⓒ
Söider Oskar Dr. jur. Ⓜ
Dorcich Richard Ⓜ
Moroina Franz Ⓜ
Terdina Ludwig Ⓜ
Schreitter Franz Ⓜ
Silvestri Johann Dr. jur. Ⓜ Ⓒ
Brandner Johann Ⓜ
Gierth Heinrich Dr. jur. Ⓜ
Haagn Ernst Dr. phil. Ⓜ
Eisendle Joseph Ⓜ
Koch Franz Ⓜ
Zwanziger Hugo Ⓜ
Aprissnig Felixian Ⓜ
Knobloch Maximilian Ⓜ Ⓒ
Müller Heinrich Ⓜ

Franki Alois Ⓜ
Grusovin Johann
Palm Heinrich

Kadetten

Bombig Aurelius Ⓜ
Chlumecky Johann Ⓜ
Spieler Johann Ⓜ Ⓒ
Michor Michael Ⓜ
Kárpáti-Kornhauzer Rudolf Ⓜ
Röhrich Franz
} Offstellv.

Fon Anton
Tichy Joseph
Gunzer Carl
Stolz Otto
Leppen Franz
Propst Franz
Nachtigall Alexander
} Offstellv.

Terstenjak Roman
Seculin Rudolf
Wagner Erich
Mauer Carl
Petz Carl
Pfeiffer Alfred
Pisoni Carl Dr. jur.
Zöhrer (Zörer) Rudolf Ⓜ
Tomberger Alfred Ⓜ
Schmid Max Ⓜ
Klopčar Rudolf Ⓜ
Tauber v. **Taubenberg** Viktor
Hanninger Ludwig
Stanek Johann

Ladurner Joseph
Schinigoi Guido
Friedrich Christoph
Zanghellini Giuseppe
Leitner Egmont
Goldstein Alfred
Kresse Alois
Domes Emil
Sailler Paul
Podgornik Carl
Hoppner Theodor
Glaser Viktor
Pirchstaller Michael
Lorenzoni Hugo
Kohler Hippolyt
Munding Johann
Braun Franz
Hofer Franz
Voříček Wladimir
Vuga Franz
Pless Carl
Marani Emil
Veiter Hermann
Gregorig Anton
Bardorfer Artur
Paulin Gaudenz
Colledani Viktor
Vuk Johann
Baumayer Paul
Chomrák Anton Offstellv.
Schmarda Eduard
Zei Renatus
Urbani Joseph
Kurzthaler Johann

Egalisierung stahlgrün (wie Nr. 48, 56 und 60), Knöpfe weiß

Digitized by Google

48.
Ungarisches Infanterieregiment

Regimentsstab: Sopron (Ödenburg)

1. 3. 4. Batstab: Sopron 2. Nagykanizsa

Ergänzungsbezirkskommando: Nagykanizsa

1798 errichtet; 1799 Vukassovich, Philipp Freih. v., FML.; 1809 Simbschen, Joseph Freih. v., FZM.; 1815 Radivojevich, Paul Freih. v., FZM.; 1829 Gollner v. Goldnenfels, Alois Freih., FML.; 1845 Ernst, Erzherzog, GdK.

(Zweite Inhaber waren: von 1845—1852 Wissiak v. Wiesenhorst, Leopold Ritt., FML.; von 1852—1878 Wenyersky v. Ungerschütz, Eduard Gf., FML.)

(Das vormals unter dieser Nummer bestandene Infanterieregiment wurde 1721 aus in kaiserliche Dienste übernommenen spanischen Nationalregimentern formiert, Alcaudete, Anton Gf., FML.; 1734 Vasquez de Pinas, Johann Jakob Gf., FM.; 1755 Luzan, Emanuel Conte, FZM.; 1765 Ried, Joseph Heinrich Freih. v., FML.; 1773 Caprara, Aeneas Gf. v., FML.; 1794 Schmidfeld, Johann Freih. v., FML.; 1796 aufgelöst)

1899 Ferdinand Erzherzog GM.

Oberste { **Grivičić** Emil MVK. Ⓚ Ⓜ D3. Regkomdt.
Martiny Hugo Ⓜ

Oberstleutnants

Puschmann Wenzel Ⓚ Ⓜ D3. EBKomdt.

Szentgyörgyi Joseph Ⓚ Ⓜ D3. (ük.) Komdt. Infkadettensch. Kamenitz

Majore

Kankowski Johann Ⓜ D3. Komdt 1. Bat.

Sternberger Carl MVK. Ⓜ Komdt. 4. Bat.

Honsig Franz Ⓚ Ⓜ D3. Komdt. 2. Bat.

Simmler Carl Ⓚ Ⓜ D3. Komdt. 3. Bat.

Hauptleute 1. Klasse

Schaffer Joseph MVK. Ⓚ Ⓜ D3. (ük.) Komdt. Infkadettenschule Temesvár

Komáry Franz Ⓜ D3. (WG)

Geöcz Virgil Ⓜ D3.

Bakalarž Viktor Ⓜ

Schlichting Ludwig MVK. Ⓜ D3.

Gerstl Carl Ⓜ (WG)

Pammer Rudolf Ⓜ (WG)

Ebner Emanuel Ⓜ

Heinlein Alfred Ⓜ

Patrčka Siegmund Ⓜ D3.

Wastel Joseph Ⓜ

Farkas Desiderius Ⓜ

Korytko v. Jelita Severin Ritt. Ⓜ (ük.) komdt. Generalstab

Raft Desiderius Ⓜ

Marzsó v. Verebély Tibor Ⓜ

Hauptleute 2. Klasse

Baumann Joseph Ⓜ

Germershausen Hermann Ⓜ

Weiser Heinrich Ⓜ (ük.) Infkadettensch. Prag

Morbitzer Edl. v. **Morgenfeld** Stephan Ⓜ

Mayer August Ⓜ

Gottmann Emil Ⓜ

Gautsch Edl. v. Sachsenthurn Maximilian Ⓜ

Langer v. Langenrode Hermann Ritt. Ⓜ

Leonhardt Carl Ⓜ

Bardasch Joseph Ⓜ

Oberleutnants

Neuwirth Johann Ⓜ

Antosch Artur Ⓜ

Neuerer Gustav Edl. v. Ⓜ (WG)

Danzinger Franz Ⓜ

Kohout Ottokar Ⓜ (ük.) Mil.-URealsch. Kismarton (Eisenstadt)

Amon Viktor Ⓜ Regadj.

Tressinszky Géza Ⓜ

Mittermeyer Friedrich Ⓜ

Király Franz Ⓜ

Kirchner Alois Ⓜ

Starkel Franz Ⓜ

Kassafüreck Carl Ⓜ

Strauss Joseph Ⓜ

Horváth Adolf Ⓜ

Mikoss Alfred v. Ⓜ

Lügner Oskar Ⓜ

Tilkovszky Géza Ⓜ

Kaysersheimb Carl v. Ⓜ

Schönfeld Oskar Ⓜ

Rotter Friedrich Ⓜ

Tietze Carl Ⓜ

Strommer Viktor Ⓜ Batadj.

Laiter Julius Ⓜ Batadj.

Göttlicher Bruno Ⓜ

Schöfl Rudolf Ⓜ Batadj.

Steiner Otto Ⓜ

Schuppler Franz Edl. v. Ⓜ (ük.) zug. Generalstab

Feichtner Johann Ⓜ

Ohmeyer Anton Ⓜ

Lacovich Rudolf Ⓜ

Hruschka Carl Ⓜ (WG)

Rónay v. Aranyos-Maróth Andor Ⓜ (WG)

Reisenzain Johann Ⓜ

Pircher Edmund Ⓜ EBOff.

Leutnants

Jasny Hermann Ⓜ

Jacquemot Maximilian Batadj.

Bellosics Leopold Ⓜ

Sekulić Theodor Ⓜ

Godólley Ludwig Ⓜ

Karl Ferdinand

Kovačević Nikolaus GVK. Ⓜ

Dvoraček v. Joskov Richard Ⓜ

Kelemen de Nagy-Ernye Carl Ⓜ Pionoff.

Weiss Eduard Ⓜ EBOff.

Schicho August

Tontsch Robert

Nussbaumer Hubert

Metze Hermann

Milojević Johann

Schaschetzy Robert

Thurner Franz Ⓜ Provoff.

Kiesewetter Edl. v. **Wiesenbrunn** Otto

Digitized by Google

Sokal Julius
Rosner Leo
Michl Friedrich Edl. v.
Heinrich Joseph
Harazim Ludwig
Michnay Adalbert v.
Rauscher Othmar v.
Weiss Carl
Raubinger Johann
Skuhala Ludwig
Chapó de Lebeny Julius
Kragora Rudolf Edl. v.
Swietetzky v. **Czerneziez** Friedrich
Horváth Joseph
Botló de Királyfia Carl

Kadetten

Kautek Johann
Neukirch Friedrich
John Carl
Potier Ernst Chev. de
} Offstellv.

Magazinsoffizier

Hammerschmidt Joseph Ⓚ Ⓜ D3. Hptm. 1. Kl. Ruhestand

Auditor

Kunz Jaroslav Ⓜ Hptmaud. 1. Kl.

Militärärzte

Fröhlich Wilhelm Dr. Ⓜ Regarzt 1. Kl.
Tannert Jakob Dr. Ⓜ Regarzt 1. Kl.
Koláčný Heinrich Dr. Regarzt 2. Kl.

Truppenrechnungsführer

Klopper Gabriel Ⓚ Ⓜ D2. Hptmrfr. 1. Kl.
Leuker Anton Ⓜ D2. Obrltrfr.
Österreicher Adolf Ⓜ D2. Leutrfr.

In der Reserve

Hauptmann 1. Klasse

Mótusz de **Alsórasztoka** Géza ⊙ Ⓜ B. O.

Oberleutnants

Schneidt Ferdinand Ⓜ Ⓒ B. O.
Deák Peter v. Ⓜ Ⓒ B. O.
Luby Carl Ⓜ B. O.
Wobel Johann Ⓜ B. O.

Leutnants

Koch Anton Ⓜ
Temple Rudolf Ⓜ Ⓒ
Fried Jenő Ⓜ
Etlényi Géza Dr. jur. Ⓜ
Pártos Otto Ⓜ
Brock Oskar Ⓜ
Janda Carl Ⓜ
Kürthy Franz Ⓜ
Gürtler Franz Ⓜ
Kleinfeld Ignaz Ⓜ
Elek Géza Ⓜ
Varga Desiderius Ⓜ
Kiss Stephan Ⓜ
Boszkovitz Armin Ⓜ
Borcsiczky Béla Ⓜ
Ural Desider Ⓜ
Neulinger Adalbert Ⓜ
Klein Wilhelm Ⓜ
Adamis Friedrich Ⓜ
Kmosko de **Bernicze** Géza Ⓜ
Hojtásch Carl Ⓜ
Karácsony Koloman Ⓜ Ⓒ
Schwarz Otto Ⓜ
Grosits Alexius Ⓜ
Pollak Géza Ⓜ
Skarnitzl Eduard B. O.
Peitz Konstantin Ⓜ
Stankovics Géza Ⓜ
Bartók Franz Ⓜ
Wulsten Hermann
Točfous Joseph Ⓜ
Rajz Zoltán Ⓜ
Lász Adalbert Ⓜ
Pock Hans Ⓜ
Takács Julius Ⓜ
Jelen Carl Ⓜ
Farkas Ludwig
Schwarz Carl
Takáts Elemér

Kadetten

Győri Viktor Ⓜ Ⓒ
Matics Joseph Ⓜ
Szabó Ludwig Ⓜ
Balogh Adalbert Ⓜ
Sztehlo Aladár Dr. jur. Ⓜ
Koch Heinrich Ⓜ
Beles Eugen Ⓜ
Molnár Artur Ⓜ
Mandel Heinrich Ⓜ
Schlegel Géza Ⓜ
Világhy Alfred Dr. jur. Ⓜ
Mihálovics Adolf Ⓜ
Krachun Johann Ⓜ
Just Ludwig Ⓜ
Proszvimmer Béla Ⓜ
Uhl Aurelius Ⓜ
Sebestyén Géza Ⓜ
} Offstellv.

Eberhardt Joseph Ⓜ
Schönberger Siegmund
Somogyi Adalbert
Kertész Julius
Schweifer Johann
} Offstellv.
Holczer Michael
Blankenberg Emmerich
Bärti Gustav
Nagy Johann
Gebhardt v. **Borbolya** Paul Ⓜ
Manninger Adolf Ⓜ
Matula Johann Ⓜ
Hübner Ignaz Ⓜ
Geroncsér Ludwig
Rosenberg Adalbert
Stagl Gustav
Kiss de **Nemeskér** Emil
Schneider Carl
Gängel Johann
Bors Carl
Herkner Ferdinand
Simon Ludwig
Pach Leopold
Büki Dionysius
Soós Franz
Schindler Martin
Steiner Georg
Renczes Joseph
Reischl Julius
Deutsch Wilhelm
Hauer Anton
Székely Franz
Dávid Eugen
Hacker Leo
Ujvári Emmerich
Meszáros Emmerich

Egalisierung stahlgrün (wie Nr. 47, 56 und 60), Knöpfe gelb

(Gedruckt am 11. Dezember 1903)

Digitized by Google

49.
Niederösterreichisches Infanterieregiment

Regimentsstab: Brünn

1. Batstab: Brünn 2. Brünn 3. Brünn 4. St. Pölten

Ergänzungsbezirkskommando: St. Pölten

1715 als badisches Regiment errichtet, 1716 in kaiserliche Dienste übernommen; Baden-Durlach, Carl Wilhelm Markgraf, FM.; 1724 Walsegg, Otto Gf., FZM.; 1743 Bärnklau, Johann Leopold Freih. v., FML.; 1747 Kheul, Carl Gustav Gf., FM.; 1758 Angern, Ludwig Freih. v., FZM.; 1767 Pellegrini, Carl Gf. v., FM.; 1797 Kerpen, Wilhelm Freih. v., FZM.; 1824 Langenau, Friedrich Carl Gustav Freih. v., FML.; 1840 Schön v. Treuenwerth, Michael, FML.

1844 Hess Heinrich Freih. v. FM.

(† in Wien den 13. April 1870)

(Das Regiment hat diesen Namen auf immerwährende Zeiten zu führen)

Oberst u. Regkomdt. **Feichter** Johann MVK. Ⓜ D3.

Oberstleutnants

Smekal Gustav MVK. Ⓜ Generalstabskorps) Komdt. 1. Bat.

Mahl-Schedl v. Alpenburg Hugo Ritt. 8 Ⓚ Ⓜ D3. Komdt. 4. Bat.

Majore

Siber Edgar Freih. v. MVK. (KD) 8 Ⓚ Ⓜ D3. EBKomdt.

Igiseder Augustin Ⓜ D3.

Smeikal Anton 8 ○ 2 Ⓚ Ⓜ D3. Komdt. 2. Bat.

Hentke Eduard 8 Ⓜ D3. Komdt. 3. Bat.

Hauptleute 1. Klasse

Steindl Georg (Ük.) Ⓚ Ⓜ D3. Armeeschießschule

Werkowitsch Viktor Ⓜ D3. (Ük.) 2. Korps Wien

Eck Friedrich Ⓜ D3.

Lasser Florian Ⓜ D3.

Mossig Johann Ritt.v. 8 Ⓜ D3.

Peters Gustav Ⓜ D3.

Uxa Adolf Ⓜ D3.

Wiesinger Franz Ⓜ D3.

Pöschek Carl Ⓜ

Fiedelschuster Oskar Ⓜ D3.

Koschak Wilhelm Ⓜ

Salis-Samaden Carl Freih. v. Ⓜ MO-K. †

Dicki Anton Ⓜ

Trsek Martin Ⓜ D3.

Hornbostel Paul Ritt. v. Ⓜ

Domas Viktor Ⓜ

Münster Johann Ⓜ

Hauptleute 2. Klasse

Werner v. Wehrold Viktor Ⓜ

Liebsch Eduard Ⓜ

Christian Franz Ⓜ

Lenk Franz 8 Ⓜ

Oberleutnants

Cronenberg Lothar Edl. v. Ⓜ (WG)

Ehm Leopold Ⓜ Batadj.

Görög Heinrich 8 Ⓜ

Binder Rudolf Ⓜ (Ük.) Inf-kadettensch. Prag

Nadermann Friedrich Ⓜ

Graf Franz Ⓜ

Poustka Adolf Ⓜ

Goutta Wilfried Ⓜ

Biesiadecki v. Wrocmirowa Stanislaus Ritt. Ⓜ

Schiele Oskar Ⓜ

Trappel Johann Edl. v. Ⓜ

Blasel Johann Ⓜ

Horak Anton Ⓜ

Kampmann Carl Ⓜ

Kukányi Árpád Ⓜ Batadj.

Teuber Carl Ⓜ Regadj.

Traux Hugo Ⓜ EBOff.

Weber Othmar Ⓜ Provoff.

Kudrnáč August Ⓜ

Adamička Jaroslaus Ⓜ

Lauda Friedrich Ⓜ

Schoen v. Liebingen Robert Ritt. Ⓜ

Pech Wratislav Ⓜ

Stelczyk Thaddäus Ⓜ

Wagner Artur Ⓜ

Wepřovský Bohuslaw Ⓜ Pionoff.

Bitterlich Carl Ⓜ

Kadlec Carl Ⓜ

Jurisković v. Hagendorf Rudolf Ⓜ

Baur Wenzel Ⓜ EBOff.

Leutnants

Kleiszl Heinrich Ⓜ

Bittner Franz

Becher Maximilian

Schuch Edl. v. **Hellbrück** Emil Ⓜ

Čengić Hajdar Beg Ⓜ

Osvald Ludwig Ⓜ

Fiala Johann Ⓜ

Schuster Carl Ⓜ

Pulz Joseph

Schari Johann

Bozděch Joseph Batadj.

Garainow-Trauttenberg Paul v.

Kirchmayr Ludwig

Gyarmathy Ladislaus

Lázár Georg

Slavik Johann Ⓜ

Schmitz Carl Ⓜ

Springer Raimund Ⓜ

Večera Rudolf

Székely Ludwig

Zimmermann Jakob

Jurisković v. Hagendorf Maximilian

Ettmayer v. Adelsburg Friedrich Ritt.

Hübner Franz

Schmitz Richard

Strache Adolf

Weiss Edl. v. **Helmenau** Erich

Varga Ludwig

Weinmann Carl

Santo-Passo Leo

Demoulin Hugo

Reisinger Anton

Digitized by Google

Kadetten

Steiner Rudolf
Keller Karl
Kaupa Anton
Waschek Eugen
Novotny Anton
} Offstellv.

Magazinsoffizier

Komers v. **Lindenbach** Rudolf Freih. Ⓜ Obrlt. Ruhestand

Auditor

Weinerek Zdenko Ⓜ Hptmaud. 2. Kl.

Militärärzte

Krall Eduard Dr. Ⓜ Regarzt 1. Kl.
Perner Carl Dr. Ⓜ Regarzt 1. Kl.
Pressfreund Alfred Dr. Regarzt 2. Kl.

Truppenrechnungsführer

Nahlik Franz Ⓜ D2. Hptmrfr. 1. Kl.
Reithofer Joseph Ⓜ Hptmrfr. 1. Kl.
Naar Gregor Ⓜ D2. Leutrfr.

In der Reserve

Oberleutnant

Naprst Carl Ⓜ B. O.

Leutnants

Deitenhofen Edl v. **Neuenstamm** Ferdinand Ⓜ Ⓒ B. O.
Marton Maximilian Ⓜ
Sonnleithner Franz Ⓜ
Valter Gustav Ⓜ B. O.
Stütz Engelbert Ⓜ
Oser Joseph Ⓜ
Fritsch auch **Fritsche** Franz Ⓜ Ⓒ
Ruthner Gustav Ⓜ
Schrottenbach Joseph Ⓜ
Mayer Franz Ⓜ Ⓒ
Hämmerle Franz Ⓜ
Härdtl Joseph Ⓜ
Guschl Theodor Ⓜ Ⓒ
Doppelreiter Daniel Ⓜ
Gstöttmayr Johann Ⓜ Ⓒ
Erkan Ludwig Ⓜ
Hinterleithner Joseph Ⓜ
Fitzga Hermann Ⓜ
Porda Franz Ⓜ Ⓒ
Schott Hugo Ⓜ
Stodronsky Peter Ⓜ
Wolf Wilhelm Ⓜ
Angelmaier Ernst Ⓜ Ⓒ
Baroder Heinrich Ⓜ
Hartl Rudolf Ⓜ
Bernreiter Anton Ⓜ
Korber v. **Korborn** Imre Ritt. Ⓜ
Klein Philipp Ⓜ
Krebs Hieronymus Ⓜ
Larwin Johann Ⓜ
Solterer Rudolf Ⓜ
Merth rekte **Mörth** Franz Ⓜ
Klang Heinrich Dr. jur. Ⓜ Ⓒ
Huber Johann Dr. jur. Ⓜ
Grauer Bruno Dr. jur. Ⓜ
Allgäuer Johann Ⓜ
Zeis Otto Ⓜ
Scheidt Géza Ⓜ
Gapp Carl Ⓜ
Stuchetz Viktor Ⓜ
Marozeli Johann v. Ⓜ
Schöberl Franz Ⓜ
Baader Hermann Ⓜ
Buschan Leopold Ⓜ
Müller Johann Ⓜ
Rupp Maximilian Ⓜ
Hlawatý Rudolf Ⓜ
Böhm Vinzenz Ⓜ
Kowařik Viktor Ⓜ
Karasek Alfred
Kainz Anton
Zaar Eugen Dr. jur.
Wimmer Rudolf
Musil Robert

Kadetten

Schmid Franz Ⓜ
Günther Hugo Ⓜ
Hauer Robert Ⓜ
Saloher Friedrich Ⓜ
Palágyi Franz Ⓜ
Huter Gustav Ⓜ
Stirner Paul Ⓜ
Bauer Alois Ⓜ
Straffner Joseph Ⓜ
Kinschel Otto Ⓜ
Wilsch Carl Ⓜ
Schimmerling Maximilian Ⓜ
Vogl Edgar Ⓜ
Schacherl Rudolf Ⓜ
Kral Rudolf Ⓜ
} Offstellv.

Sturza Rudolf Ⓜ
Savoj Pietro Ⓜ
Pinamonti Franz Ⓜ
} Offstellv.
Lindner Ernst
Schneider Wilhelm
Piffrader Alois
Humpeler Rudolf
} Offstellv.
Meyer Artur
Heiter Hugo
Reich Bernhard
Jirsch Alfred
Scharf Richard
Hannak Joseph
Honsig Edl. v. **Jägerhain** Julius
Dittrich Ernst Dr. jur.
Luniaczek Ludwig
Scharf Augustin
Seehofer Ludwig
Puchinger Carl
Baisi Alexander
Köhler Franz
Jud Joseph
Schöpf Adolf
Černy Otto Offstellv.
Haussner Alfred
Janoušek Joseph
Nusko Kajetan
Schobel Richard
Daser Max
Dittrich Friedrich
Knittel Johann
Pedrotti Ludwig
Perels Emil
Kreisel Heinrich
Czyrowski Eugen Off-Stellv.
Ticho Alfred
Haas Hans
Kofránvi Ludwig Offstellv.
Gross Hieronymus
Zapomel Carl

Egalisierung hechtgrau (wie Nr. 30, 69 und 76), Knöpfe weiß

Digitized by Google

50.

Ungarisches Infanterie-Regiment

Regimentsstab: ***Brassó (Kronstadt)***

1. Batstab: Gyulafehérvár (Carlsburg) 2. 3. Brassó 4. Fogaras

Ergänzungsbezirkskommando: ***Gyulafehérvár***

1762 als zweites Siebenbürger Walachen-Grenzinfanterieregiment errichtet; 1763 neu organisiert; 1849 zweites Romanen-Grenzinfanterieregiment benannt; 1851 in ein Linieninfanterieregiment umgewandelt; 1851 Thurn und Taxis, Hannibal Friedrich Fürst v., GdK.

(Zweiter Inhaber war: von 1857—1897 Stillfried und Rathenitz, August Freih. v., FML.)

(Das erste Bataillon des Regiments besitzt eine demselben mit dem Armeebefehle Nr. 14, ddo. Schönbrunn am 27. August 1851 [siehe das k. k. Armeeverordnungsblatt. I. Jahrgang, Nr. 93, vom 29. August 1851] verliehene, an der Fahne zu tragende goldene Medaille mit dem Bilde Seiner Majestät des Kaisers Franz Joseph I. und der Umschrift: „Für standhaftes Ausharren in der beschworenen Treue im Jahre 1848")

(Das früher unter der Nummer 50 bestandene Infanterieregiment wurde 1629 errichtet, Waldstein, Max Gf., Oberst; 1633 Adelshoven, Johann v., GFWM.; 1639 Soye, Achilles Freih. v., GFWM.; 1643 Henderson, Thomas, Oberst; 1645 de Souches, Louis Radwig Gf., FM.; 1676 de Souches, Carl Ludwig Radwig Gf., FZM.; 1691 Herberstein, Leopold Gf., FM.; 1728 Wurmbrand-Stuppach, Kasimir Heinrich Gf. v., FZM.; 1749 Harsch, Ferdinand Philipp Gf. v., FZM.; 1766 Poniatowski, Andreas Fürst v., FZM.; 1773 Stain, Leopold Gf. v., FZM.; 1809 aufgelöst)

1857 Friedrich Wilhelm Ludwig Großherzog von Baden

Oberst u. Regkomdt. **Scheuchenstuel** Viktor v. MVK. Ⓜ D3.

Oberstleutnants

Packenj v. **Kilstädten** Friedrich Freih. MVK. Ⓚ Ⓜ D3. Komdt. 3. Bat.

Jerković Georg Ⓚ Ⓜ D3. Komdt. 1. Bat.

Majore

Rogoz Stephan Ⓜ Ⓚ Ⓜ D3. EBKomdt.

Mayer Richard Ⓚ Ⓜ D3. Komdt. 4. Bat.

Mohapel Gustav MVK. Ⓜ D3.

Kriner Rudolf Ⓜ Komdt. 2. Bat.

Hauptleute 1. Klasse

Fuchs Emil Ⓜ D3.

Lang Wilhelm Ⓜ D3.

Mischinger Carl Ⓜ D3.

Diebold Ludwig Ⓚ Ⓜ D3.

Hofbauer Leopold Ⓜ

Mustetiu Joseph Ⓜ D3.

Litschauer Eduard Ⓜ

Keveresan Johann Ⓜ

Müller Franz Ⓚ Ⓜ

Poletilović Alois Ⓜ

Drasser Vinzenz Ⓜ

Kröpfel Hans Ⓜ

Althoff Theodor Ⓜ

Perz Rudolf Ⓜ

Herbay Demeter v. Ⓜ

Hauptleute 2. Klasse

Mischinger Viktor Ⓜ

Fuglowicz Carl Ⓜ

Koczyński Franz Ⓜ

Koch August Ⓜ

Paternos v. **Pahlenburg** Stephan Ⓜ

Oberleutnants

Rinnerer Carl Ⓜ

Damin Joseph Ⓜ

Berger Artur Ⓜ

Binder Franz Ⓜ (ük.) Infkadettensch. Prag

Springer Anton Ⓜ

Kolbe Joseph Ⓜ

Patitia Silvius Ⓜ

Valentić Philipp Ⓜ

Pawlas Stephan Ⓜ

Schmidt Gustav Ⓜ

Sommer Emil Ⓜ

Eggenhofer Alfred Ⓜ EBOff.

Hill Hermann Ⓜ Regadj.

Negri v. **Montenegro** Joachim Ⓜ

Zucco Heinrich Ⓜ

Oberndorfer Johann Ⓜ Provoff.

Forisch Richard Ⓜ (ük.) bh. Gendkorps

Doms Johann Ⓜ

Sauer Anton Ⓜ

Komlink Eduard Ⓜ

Reis Artur Ⓜ

Neustifter Richard Ⓜ

Kröner Adalbert Ⓜ

Koch Siegmund Ⓜ

Jombart Emil Ⓜ EBOff.

Fünkh Otto Ⓜ

Leutnants

Konopasek Emil Ⓜ Batadj.

Péter Elemér Pionoff.

Baltezan Joseph Ⓜ

Wenedikter Gustav Ⓜ

Melzer Johann Ⓜ

Szilágyi de **Székely-Földvár** Desiderius Ⓜ

Kühni Maximilian Ⓜ Batadj.

Vaulland Johann Ⓜ (WG)

Bassó Artur Ⓜ

Teutsch Emil Ⓜ

Ljubić Nikolaus

Proksch Rudolf

Göbel Alfred

Solchter Hermann

Hornof Joseph Batadj.

Liebich Franz Batadj.

Digitized by Google

Koppe Johann
Holzer Carl
Schuller Carl Ⓜ
Georgi Gustav
Szlabey Emmerich
Stanka Alfons
Holzer Oskar
Madincea Virgil
Gerasim Ovid
Pandurov Theodor
Montani Valerius
Pollak Theophil
Gröger Carl
Rupp Johann
Artner Viktor
Stockhammer Rudolf
Andrae Alfred

Sasu Nikolaus
Benesch Artur
Holzer Anton
Schloss Carl

Kadetten

Kobein Konstantin
Michl Olivius
Slanina Joseph
Gartner Julius
Fest Wilhelm
Czynk Erwin
} Offstellv.

Magazinsoffizier

Bassaraba Adolf Ⓜ Oblt. Ruhestand

Auditor

Bárdosy Kornelius Ⓜ Hptmaud. 2. Kl.

Militärärzte

Moga Georg Dr. GVK. m. Kr. 8 Ⓜ Regarzt 1. Kl.
Knobel Adolf Dr. Ⓜ Regarzt 1. Kl.
Mocar Alois Dr. Ⓜ Regarzt 2. Kl.
Swiątkowski Joseph Dr. Oberarzt

Truppenrechnungsführer

Pallan Julius Ⓜ D2. Obrltrfr.
Lövi Hermann Ⓜ D2. Leutrfr.

In der Reserve

Oberleutnants

Böhm Rudolf Ⓜ Ⓒ B. O.
Szöts Zoltán Ⓜ Ⓒ B. O.
Klein Peter Ⓜ B. O.
Holló v. Csik-Taplocza Dominik Ⓜ B. O.

Leutnants

Riemer Carl Ⓜ Ⓒ B. O.
Dologh Emmerich Ⓜ B. O.
Hackmüller Oskar Ⓜ
Tschernlutz Rudolf Ⓜ
Bretter Moritz Ⓜ
Demianu Anastasius Ⓜ
Beke Árpád Ⓜ
Wassilka Wilhelm Ⓜ Ⓒ
Frieder Albert Ⓜ
Unger Oskar Ⓜ
Greiner Leo Ⓜ
Pinkas Alfred Ⓜ
Miklós Samuel Ⓜ
Priou Johann Ⓜ
Schnell Alfred Ⓜ
Unger Otto Ⓜ
Tellmann Viktor Ⓜ
Harambasa Johann Ⓜ
Radomski Johann Ⓜ
Giurgiu Johann Ⓜ
Muntean Viktor Ⓜ
Nagy Emmerich Ⓜ
Domján Johann Ⓜ
Weisz Gustav Ⓜ
Czell Friedrich Ⓜ

Wächter Julius Ⓜ
Bereczki Ludwig Ⓜ
Grosz Wilhelm Ⓜ
Tartler Richard Ⓜ
Adler Jakob Ⓜ
Buna Martin Ⓜ
Rosenthal Moritz
Klein Ernst
Joanovits Alexander
Bános Emil

Kadetten

Örtel János Ⓜ Ⓒ
Rossler Albert Ⓜ
Grünfeld Isaak Ⓜ
Peter Johann Ⓜ
Seydel Anton Ⓜ
Lázár Julius Ⓜ
Ledermayer Oskar Ⓜ
Kölcze Stephan Ⓜ
Raucher Emil Ⓜ
Friedmann Maximilian Ⓜ
Grama Emanuel Ⓜ
Lázár Eugen Ⓜ
Popa Juon
Szántó Moritz
Mayer Franz
Mittweg Dionys
Feuer Moritz
Goldsmann Robert
Tolveth Oskar
} Offstellv.
Grüner Philipp Dr. jur.

Dézsi Stephan
Andrea Äneas
Kovássy Adalbert
Eber Stephan Ⓜ
Weiser Oswald Ⓜ
Joós Andreas
Heimer Hans
Rimbas Viktor
Grünwald Julius
Mann Julius
Kappel Julius
Biegler Alois
Siegler Adolf
Schlemmer Johann
Andersen Joseph
Varga Alexander
Hausleitner Friedrich
Wachsmann Adolf
Henning Franz
Kuschnitzky Paul
Selägian Ladislaus
Kovacsy Dionysius Dr. jur.
Dieners Oskar
Fromm Julius
Gross Nathan
Bischof Martin
Zeidner Hermann
Sándor Akusius
Vitéz Árpád
Voina Georg
Enkelhardt Alexander
Gerson Matthias
Novák Julius
Biró Ludwig

Egalisierung papageigrün (wie Nr. 10, 46 und 91), Knöpfe weiß

Digitized by Google

51.
Ungarisches Infanterieregiment

Regimentsstab: Kolozsvár (Klausenburg)

1. 2. 3. 4. Batstab: Kolozsvár

Ergänzungsbezirkskommando: Kolozsvár

1702 errichtet, Bagosy, Paul, Oberst; 1707 Gyulai, Franz Gf., FML.; 1729 Pálffy ab Erdöd, Franz Gf., GFWM.; 1735 Gyulai, Stephan Gf., FML.; 1759 Gyulai, Franz Gf., GM.; 1788 Splényi v. Mihályi, Gabriel Freih., FML.; 1822 Mecséry, Johann Freih. v., FML.; 1833 Carl Ferdinand, Erzherzog, GdK.; 1875 Heinrich, Erzherzog, FML.; 1891—1894 Bils Anton, Freih. v., FML.

(Zweite Inhaber waren: von 1833—1864 Berger von der Pleisse, Johann Nepomuk Freih., FZM.; 1864—1891 Bils, Anton Freih. v., FML.)

1897 Probszt Edl. v. Ohstorff Emil FZM.

Oberste { **Perathoner** Johann EKO-R. 3. FJO-R. MVK. (KD) Ⓚ Ⓜ D2. Regkomdt.
Mannsbart Friedrich Ⓜ D3. Komdt. 3. Bat.

Oberstleutnants

Goglia Gustav Ⓜ D3.
Materinga Daniel Ⓜ D3. Komdt. 1. Bat.

Majore

Blasiu Simeon Ⓜ D3. EB-komdt.
Steinwender Ferdinand Ⓚ Ⓜ D3. Komdt. 4. Bat.
Vogl Joseph Ⓜ D3. Komdt. 2. Bat.

Hauptleute 1. Klasse

Conrad Edl. v. **Heydendorf** Julius Ⓜ
Wurzer Eduard Ⓜ
Mändl Maximilian Ⓜ D3.
Fiesiariu Georg Ⓜ D3.
Mayer Árpád Ⓜ
Müller Eduard ○ 2. Ⓚ Ⓜ D3.
Neubauer Joseph Ⓜ D3.
Nagy Gustav Ⓜ
Kapp Johann Ⓜ
Ronacher Franz Ⓜ
Zsivanovits Peter Ⓜ (WG)
Studziński Alexander Ⓜ
Ramann Wilhelm Ⓜ
Spöri Adolf Ⓜ
Alesi Gustav Ⓜ
Hübner Friedrich Ⓜ

Hauptleute 2. Klasse

Langer Joseph Ⓜ
Glanz Friedrich Ⓜ
Pasching Viktor Ⓜ
Mair Joseph Ⓜ

Oberleutnants

Thalmeiner Alexander Ⓜ
Haller de Hillb Andreas Ⓜ
Helfenbein Gustav Ⓜ
Nemes v. **Tordátfalva** Joseph Ⓜ
Planner Maximilian Ⓜ
Eibl Emil Ⓜ
Schinigoi Emidio Ⓜ
Küchler Akusius Ⓜ Ⓒ
Knaute Emanuel Ⓜ
Theilmann Friedrich Ⓜ
Luxbacher Carl Ⓜ
Goldschmidt (Ötvös) Daniel Ⓜ (WG)
Jäger Carl Ⓜ
Jelussig Viktor Edl. v. Ⓜ
Krämer Anton Ⓜ
Strohoffer Ludwig Ⓜ
Blosche Adolf Ⓜ
Jakoban Theodor Ⓜ
Sonnek Adolf Ⓜ
Tisch Maximilian Ⓜ EBOff.
Fink Richard Ⓜ
Reisinger Julius Ⓜ Regadj.
Güttler Rudolf Ⓜ
Brodszky Géza Ⓜ
Cikhart Johann Ⓜ EBOff.
Suha Ernst Ⓜ
Borbély Ernst Ⓜ
Jünger Franz Ⓜ
Pacher v. **Linienstreit** Rudolf Ⓜ Pionoff.
Rotky Anton Ⓜ Batadj.
Scherz de **Csekész** Géza Ⓜ Batadj.
Müller Oskar Ⓜ Batadj.
Bayer Julius Ⓜ
Krenedits Alexander Ⓜ
Boldea Gregor Ⓜ
Obendorfer Julius Ⓜ

Leutnants

Jelussig Oskar Edl. v. Ⓜ Batadj.
Ladányi Ferdinand Ⓜ
Szabó Adalbert Ⓜ Provoff.
Enkelhardt Carl Ⓜ (WG)
Heinisch Adolf Ⓜ
Schmitt Julius Ⓜ
Popović Stephan Edl. v.
Frey Carl
Kornhoffer Adalbert
Makray de **Vizszentgyörgy** et **Telpestes** Dominik
Kreuzig Eduard
Ochsenfeld Johann
Hruschka Johann
Novak Joseph
Milius v. **Rastičevo** Rudolf
Schaffarz Rudolf
Löhr Friedrich
Tomašović Felix
Gotthardi Rüdiger
Bergauer Heinrich
Milacsek Aladár
Rimbás Georg
Bacca Robert
Koňarek Carl
Csokonay Carl
Szikes Erhard

Kadetten

Weigl Augustin
Teschler Ernst
Asztalos Andreas
Jerôme Franz
Krenn Carl
Graef Robert
Ciat Georg

} Offstellv.

Digitized by Google

Magazinsoffizier

Hlawatsch Adolf Ⓚ Ⓜ D3. Hptm. 1. Kl. Armeestand

Auditor

Nowak Rudolf Dr. jur. Obrltaud.

Militärärzte

Anka Aurel Dr. Ⓜ Regarzt 1. Kl.
Reichenberg Alexander Dr. Ⓜ Regarzt 1. Kl.
Pap Emil Dr. Ⓜ Regarzt. 2. Kl.

Truppenrechnungsführer

Mayer Eduard Ⓜ Hptmrfr. 1. Kl.
Bernáth Joseph Ⓜ D2. Leutrfr.
Salmen Moritz Ⓜ D2. Leutrfr.

In der Reserve

Leutnants

Kunfi Paul Ⓜ
Gaál de Dainok Eugen Ⓜ Ⓒ
Haller v. Hillb Gustav Ⓜ
Reich Ernst Ⓜ
Fikker Ludwig Ⓜ Ⓒ
Veress Johann Ⓜ Ⓒ
Moseşian Koriolan Dr. jur. Ⓜ
Jobb Anton Ⓜ Ⓒ
Meer Leopold Ⓜ
Somló Felix Dr. jur. Ⓜ Ⓒ
Ruszka Koloman Ⓜ
Ternovszky Adalbert Ⓜ Ⓒ
Csopey Dénes Dr. jur. Ⓜ Ⓒ
Sió Albin Dr. jur. Ⓜ
Kérészy Árpád Ⓜ
Gergely Franz Ⓜ
Bartha Albert Ⓜ Ⓒ
Kloss Hermann Ⓜ
Szentirmay Edmund Dr. jur. Ⓜ
Hamerli Joseph Ⓜ
Huszár Béla Ⓜ Ⓒ
Zih Joseph Ⓜ Ⓒ
Popp Romulus Ⓜ Ⓒ
Lewy Ludwig Ⓜ Ⓒ
Fogarassy v. Fogaras Wilhelm Ⓜ Ⓒ
Allesz Andreas Ⓜ
Szarvady Alexius Ⓜ
Kimakowicz Richard Ⓜ
Kargl Joseph Dr. jur. Ⓜ Ⓒ
Fleischer Joseph Ⓜ
Palyi Johann Ⓜ Ⓒ
Bencze Emmerich Ⓜ
Győző Adolf Ⓜ
Thomás Ernst Ⓜ
Schuth Heinrich Ⓜ
Straub Johann Ⓜ
Binder Julius Dr. jur. Ⓜ
Pótor Desiderius Ⓜ
Kvassay Julius Ⓜ
Geiger Leo Ⓜ
Walentin Edmund Ⓜ
Demetrio Cadmos di
Inke Georg
Sacha Ludwig
Praxmarer Anton
Molnár Ludwig Ⓜ Ⓒ
Bobvos Samuel Ⓜ
Schwarz Ludwig Ⓜ
Fried Robert Ⓜ
Medgyesi Franz Dr. jur.
Telescu Georg
Chelnicean Aurel
Kóka Emmerich

Kadetten

Berkesi Franz Ⓜ Ⓒ
Baranyai Adalbert Ⓜ
Kosztka v. Ófalva Árpád Ⓜ
Haupt Martin Ⓜ Ⓒ
Horváth Julius Ⓜ
Horváth Ladislaus Ⓜ
Csiszér Alexander Ⓜ
Dózsa Ladislaus Ⓜ Ⓒ
Stoian Johann Ⓜ
Biró Moritz Ⓜ
Sánta Georg Ⓜ
Fodor Zoltán Ⓜ
Tóthfalusi Joseph Ⓜ
Botár Johann Ⓜ
Csizmadia Joseph Ⓜ
Radványi Emmerich Ⓜ
Csipkés Julius Ⓜ
Hirschl Philipp Ⓜ
Képes v. Görgö Koloman Ⓜ

Offstellv.

Jakob Johann Dr. jur. Ⓜ
Hager Friedrich
Hintz Géza Ⓜ
} Offstellv.

Jakab Eugen Ⓜ
Medgyesi (Lukács) Joseph
Felméri Lajos v.
} Offstellv.

Vescan Johann
Filesz Andreas
Csiszér Johann
Nyiredi Ludwig
Tolnai Koloman
Réti Joseph Ⓜ
Csiki Koloman Ⓜ
Vezel Ludwig
Bölöni Zoltán
Czirják Michael
Szeremlei Adalbert Dr. phil.
Kertész Koloman
Csiky Johann
Puhala Tiberius
Deutsch Franz
Bak B. Alexander
Szöllösy Aladár
Onou Nerva
Straka Rudolf
Bárány Gregor Dr. jur.
Deutsch Hermann
Brassovan Julian
Réti Ernst
Csiki Widor Offstellv.
Csajághi Sebastian
Lestyán Stephan
Kisfalusi Stephan
Benke Desiderius
Henter Géza
Koosis Theodor
Nagy Edmund

Egalisierung aschgrau (wie Nr. 11, 24 und 33), Knöpfe gelb

Digitized by Google

52.

Ungarisches Infanterieregiment

*Regimentsstab: **Pécs (Fünfkirchen)***

*1. 2. 4. Batstab: **Pécs** 3. **Stolac***

*Ergänzungsbezirkskommando: **Pécs***

1741 errichtet (nach dem Regimentskommandanten Obersten Gf. Bethlen benannt); 1747 Bethlen, Wolfgang Gf., FML.; 1763 Károlyi de Nagy-Károly, Franz Anton Gf., FZM.; 1791 Anton Viktor, Erzherzog; 1804 Franz Carl, Erzherzog, FML.

(Zweite Inhaber waren: von 1791—1803 Wenckheim, Joseph Freih. v., FML.; von 1803—1817 Rukavina v. Bonyograd, Matthias, FML.; von 1818—1825 Reinwald v. Waldegg, Joseph, FML.; von 1825 bis 1855 Martonits, Andreas Freih. v., FZM.; von 1855—1868 Herzinger, Anton Freih v., FML.)

1879 Friedrich Erzherzog FZM.

Oberste { **Udvarnoky** de **Kis-Jóka** Viktor EKO-R. 3. MVK. Ⓚ Ⓜ D3. Regkomdt.
Alt Samuel MVK. Ⓜ D3.

Oberstleutnant

Haid v. **Haidenburg** Alexander Ⓜ D3 komdt. 4. Bat.

Majore

Aigner Adolf Ⓜ D3. Komdt. 2. Bat.
Rendulić Philipp Ⓜ D3. EBKomdt.
Bauer Johann Ⓜ D3. Komdt. 3. Bat.
Petrovan Georg Ⓚ Ⓜ D3. Komdt. 1. Bat.

Hauptleute 1. Klasse

Görtz Kurt v. Ⓜ D3.
Lederer Heinrich Ⓜ D3.
Geyer Oskar Ⓜ D3.
Tenzer Theodor Ⓜ
Martinek Siegmund Ⓜ D3.
Tomić Anton Ⓜ
Halper v. **Szigeth** Marcell Ⓜ
Gröger Franz Ⓜ komdt. Generalstab
Danzer Maximilian Ⓜ
Van Crasbeck v. **Wiesenbach** Richard Ⓜ
Weissenberger Theodor Ⓜ
Krause Ludwig Ⓜ
Kaspier Adolf Ⓜ
Herda Heinrich Ⓜ
Diegel August Ⓜ (WG)
Kalmár Alfred Ⓜ

Hauptleute 2. Klasse

Kuun Friedrich Ⓜ
Vaníček Heinrich Ⓜ
Bandat Joseph Ⓜ
Roschauer Joseph Ⓜ (ük.) Infkadettensch. Straß
Reiković v. **Davor** Duschan Ⓜ

Oberleutnants

Schwarz Leopold Ⓜ
Hausmaninger Albert Ⓜ
Eckstein Franz Ⓜ (ük.) zug. Milintdtr.
Csermák Franz Ⓜ Regadj.
Bentia Pompejus Ⓜ
Hümpfner Julius Ⓜ
Henzel Emil Ⓜ
Riepl Ludwig Ⓜ
Roseney Joseph Ⓜ Pionoff.
Nikšić Thomas Ⓜ Batadj.
Kern Alexander Ⓜ
Ganzberger Otto Ⓜ
Hager Emil Ⓜ (ük.) Infkadettenschule Kamenitz
Kochanovszky Eduard v. Ⓜ Provoff.
Bartha Felix Ⓜ
Gündisch Julius Ⓜ
Magyary August v. Ⓜ
Papanek Oskar v. Ⓜ EBOff.
Vyskočil Paul Ⓜ
Sulyok Emmerich Ⓜ (ük.) Infkadettensch. Budapest
Caesar Rudolf v. Ⓜ Batadj.
Zerdahelyi de **Nyitra-Zerdahely** Eugen Ⓜ
Anton Carl Ⓜ
Pandurovits Ladislaus Ⓜ
Turić Emil Ⓜ
Kneis Carl Ⓜ
Czermák Viktor Ⓜ
Krause Eugen Ⓜ (ük.) Infkadettensch. Budapest
Fuchs Joseph Ⓜ
Baudnik Ämilian Ⓜ
Károlij v. **Károly** Julius Ⓜ
Fellner Rudolf Ⓜ
Woth Carl Ⓜ
Nagy v. **Vályi** Friedrich Ⓜ
Balla Carl Ⓜ
Wujić Alexander Ⓜ
Ržehák Joseph Ⓜ
Patérnos v. **Pahlenburg** Emmerich Ⓜ
Hancke Carl Ⓜ
Reichard Julius Ⓜ
Zobernig Alois Ⓜ Batadj.
Kotschy Agathon Ⓜ

Leutnants

Wujić Konstantin Ⓜ
Görtz Hugo v. Ⓜ
Kautsch Carl Ⓜ
Korona Carl
Benkö Desiderius EBOff.
Litschauer Wilhelm
Schreiber Eugen
Krippel Artur
Worliczek Eugen Edl. v.
Rauscher Maximilian
Rossi Franz
Kallab Viktor
Alföldy Joseph
Winkler Oskar
Egelseder Carl

Digitized by Google

Simkovics Carl
Prusatz Viktor
Nagy v. **Geszthely** Bartholomäus
Bentia Nikolaus
Paulay Ernst
Roszmann Peter
Pölzing Rudolf
Kubiek Emil
Peschke Johann

Kadetten

Heisinger Franz, **Burmaz** Ranko } Offstellv.

Éder Stephan, **Kamilli** Carl } Offstellv.

Magazinsoffizier

Petri Boleslaus Ⓜ Obrlt. Armeestand

Auditor

(Vakant)

Militärärzte

Scholtz Stephan Dr. Ⓜ Regarzt 1. Kl.
Wolf Laurenz Dr. Ⓜ Regarzt 1. Kl.
Roid Friedrich Dr. Ⓜ Regarzt 1. Kl.
Wehle Theodor Dr. Regarzt 2. Kl.
Fibich Richard Dr. Oberarzt
Nick Moses GVK. Ⓚ Ⓜ Oberwundarzt

Truppenrechnungsführer

Jezević Joseph Ⓚ Ⓜ D2. Hptmrfr. 1. Kl.
Brillmayer Philibert Ⓜ Hptmrfr. 1. Kl.

In der Reserve

Oberleutnants

Köpf Franz Ⓜ Ⓒ B. O.
Bodó Ladislaus Ⓜ B. O.
Volný Joseph Ⓜ B. O.

Leutnants

Mayer Oskar Ⓜ
Janisch Julius Ⓜ
Schäfer Artur Ⓜ
Steiner Edmund Ⓜ
Farkas Alexius Ⓜ
Sánta Anton Ⓜ Ⓒ
Bernauer Géza Ⓜ
Laban Johann Dr. jur. Ⓜ
Radó Maximilian Ⓜ
Rázsó Kasimir Ⓜ Ⓒ
Sándor Emmerich Ⓜ
Halmay Emil Ⓜ
Ludwig Rudolf Dr. pol. Ⓜ
Ujvárosy Alexander Ⓜ
Csepreghy Adalbert Ⓜ
Doppler Egon Ⓜ
Szántó Aladár Ⓜ
Hirsch Alexander Dr. jur. Ⓜ
Schröfl Leo Ⓜ
Petz Friedrich Ⓜ
Benkö Franz Ⓜ
Sugár Eugen Ⓜ
Schätz Anton Ⓜ
Gara Nikolaus Ⓜ
Steiner Heinrich Ⓜ
Föglein Vinzenz Ⓜ
Fischer Matthias Ⓜ Ⓒ
Singer Artur Ⓜ
Szalai August Ⓜ Ⓒ
Herczeg Alfred Ⓜ
Papp Anton Dr. jur. Ⓜ Ⓒ
Leskó Ludwig Ⓜ
Husvéth Michael Ⓜ
Brechtel Friedrich Ⓜ
Wache Wilhelm Ⓜ
Patkós Valentin Ⓜ
Mauritz Julius Dr. jur. Ⓜ
Fenyves Alexander Ⓜ
Usetty Franz Ⓜ
Hiller Gabriel Ⓜ
Zsabokreszky Franz
Lauber Desiderius
Altepach Ludwig

Kadetten

Gyenis Johann Ⓜ, **Erdélyi** Alexander Ⓜ, **Németh** Zoltán Ⓜ } Offstellv.
Bürgner Adalbert Ⓜ
Martin Johann Ⓜ, **Gárdonyi** Elias Ⓜ, **Grosz** Jakob Ⓜ } Offstellv.
Brody Armin Dr. jur. Ⓜ
Bodonyi Moritz Ⓜ, **Jandrusik Drobny** Franz Ⓜ, **Naschitz** Armin } Offstellv.
Strausz Maximilian
Hümpfner Adalbert
Erreth v. **Monostor** Eduard
Radó Eugen
Popper Emanuel Dr. jur.
Geiringer Moritz
Csosodái Edmund
Kerekes Alexander
Tichi Edmund
Krausz Siegmund
Schwartz Aladár
Back Emmerich
Ajkay Nikolaus
Klingenberg Adalbert
Szücs Lázár
Weber Ludwig
Pap Carl
Schiller Alexander
Weisz Hugo
Pártos Otto
Roth Leopold
Schmidt Ludwig
Fischer Johann Offstellv.
Jeny Joseph
Dunst v. **Adelsheim** Carl Dr. pol.
Utri Oskar
Schwarcz Stephan
Suschnik Joseph
Meyer Franz Offstellv.
Barth Michael
Schlichtherle Johann
Miskolczi Julius Dr. jur.
Visegrády Joseph
Visnya Ernst
Habermann Johann
Láng Rudolf
Seregi Elemér
Somogyi Béla
Gere Ludwig
Löwy Isidor

Egalisierung dunkelrot (wie Nr. 1, 18 und 53), Knöpfe gelb

Digitized by Google

53.
Ungarisches (kroatisches) Infanterieregiment

Regimentsstab: Belovár

1. 2. Batstab: Agram 3. 4. Belovár

Ergänzungsbezirkskommando: Agram

1741 errichtet als Pandurenkorps, Trenk, Franz Freih. von der, Oberst; 1745 Trenk'sches Pandurenregiment; 1748 auf ein Bataillon reduziert und „Slavonisches Pandurenbataillon" genannt; 1750 Buday, Adam v., Oberst; 1753 Simbschen, Carl Freih. v., Oberst; 1756 als Linieninfanterieregiment organisiert; Simbschen, Carl Freih. v., FML.; 1763 Beck, Philipp Lewin Freih. v., FZM.; 1768 Pálffy ab Erdöd, Johann Leopold Gf., FZM.; 1791 Jellačić de Bužim, Johann, FML.; 1814 Hiller, Johann Freih. v., FZM.; 1825 Radossevich v. Rados, Demeter Freih., FML.; 1835 Leopold, Erzherzog, GdK.

(Zweite Inhaber waren: von 1835—1852 Wöber, Anton v., FZM.; von 1852—1869 Cordon, Franz Freih. v., FML.)

1898 Latour Edl. v. Thurmburg Joseph FML.

Oberst u. Regkomdt. **Rowensky** Joseph Ⓜ D3.

Oberstleutnants

Pitlik Andreas Ⓚ ⊙ Ⓜ D3.

Njegovan Viktor Ⓜ (Generalstabskorps) Komdt. 1. Bat.

Majore

Zdunić Joseph Ⓚ Ⓜ D3. Komdt. 2. Bat.

Baukovac Emil Ⓚ Ⓜ D3. EBKomdt.

Sušický Ferdinand Ⓜ D3. Komdt. 3. Bat.

Garber Adolf Ⓚ Ⓜ D3. Komdt. 4. Bat.

Hauptleute 1. Klasse

Prica Stephan Ⓜ

Maras Stephan MVK. Ⓜ

Crevar Peter MVK. Ⓜ

Bannach Konrad Ⓜ D3.

Gottesheim Othmar Freih. v. Ⓜ D3.

Marković Michael Ⓜ D3. (WG)

Seelig Wilhelm Ⓜ D3.

Wagner Artur Ritt. v. Ⓜ

Čačković de Vérhovina Georg Ⓜ

Obertyński auf Obertyn Robert Ritt. v. Ⓜ (Uk.) RKM.

Turčić Carl Ⓜ

Debić Stephan Ⓜ

Hauptleute 2. Klasse

Srnka Carl Ⓜ

Blanusa Basil Ⓜ (WG)

Wanke Franz Ⓜ

Kornherr Franz Ⓜ

Priebeling Leopold Edl. v. Ⓜ

Putz Franz Ⓜ

Buchsbaum Adolf Ⓜ

Schmuck Alfred v. Ⓜ

Gindra Eduard Ⓜ

Prukner Theodor Ⓜ (Uk.) Inf.-kadettensch. Liebenau

Jemrić Wladimir Ⓜ

Oberleutnants

Bizzaro Carl Nobile de Ⓜ

Letz Rudolf Ⓜ

Budicky Ludwig Ⓜ

Gellert Carl Ⓜ

Fritsch Isidor Ⓜ

Vaníček Rudolf Ⓜ

Stein Rudolf Ⓜ

Schlegel Eduard Ⓜ

Cvitaš Krunoslav Ⓜ

Jöbstl Hermann Ⓜ EBOff.

Zikmundowsky Carl Ⓜ Reg.-adj.

Sanocki Heinrich Ⓜ

Burghart Paul Ⓜ

Danko Maximilian Ⓜ

Uhlig Otto Ⓜ

Trgovčić Emil Ⓜ

Ostoić Swetozar Ⓜ

Fleischlinger Joseph Ⓜ EBOff.

Göttlicher v. Bartenthal Rudolf Ritt. Ⓜ

Bočić v. Rustenberg Kornelius Ⓜ

Mannsbarth Franz Ⓜ

Laube Rudolf Ⓜ

Wasmer Hermann Ⓜ Bataadj.

Willfort Anton Ⓜ Provoff.

Strnad Ferdinand Ⓜ

Jemrić Ljubomir Ⓜ

Brenner Gustav Ⓜ

Michel Maximilian Ⓜ Bataadj.

Hočevar Franz Ⓜ

Alpi Friedrich Ⓜ

Leutnants

Frnka Leo Ⓜ Pionoff.

Ceaszny Konstantin

Srkulj Joseph Ⓜ

Stein Julius

Buzarov-Kick Carl Ⓜ

Martynowicz Eugen Ⓜ

Perković Alexander Ⓜ

Premitzer Carl Bataadj.

Purm Rudolf Bataadj.

Breitenfeld Eduard

Wurner Arnold

Ralzner Carl v.

Zeh Joseph

Biergotsch Oskar

Praunsperger Hannibal v. Ⓜ

Kraus Heinrich Ⓜ

Bošnjak Emil Ⓜ

Šaban Joseph Ⓜ

Pettan Hubert

Erben Emil

Popović Emil v.

Vymazal Hugo

Ralzner Rudolf v.

Breitenfeld Alois

Czerny Alexander Edl. v.

Heinlein Friedrich

Koska Adolf

Digitized by Google

Reitz Alfred
Reichl Eduard
Smola Gustav
Nicolich Alexander
Sikorski Viktor
Klemm Ladislaus
Špoljarić Wladimir

Kadetten

Smutný Ambros
Metzler Friedrich
Marcovich Alois Conte
} Offstellv.

Magazinsoffizier

Swoboda Eduard Ⓚ Ⓜ D3. Hptm. 1. Kl. Ruhestand

Auditor

(Vakant)

Militärärzte

Zbitek Alfred Dr. Ⓜ Regarzt 1. Kl.
Barták Carl Dr. Ⓜ Regarzt 1. Kl.
Taussig Joseph Dr. Regarzt 2. Kl.
Rieder Martin Dr. Ⓜ Oberarzt

Truppenrechnungsführer

Seiche v. Nordland Carl Ⓜ Obrltrfr.
Vukelić Pantaleon Ⓜ Obrltrfr.
Wittmann Ignaz Ⓜ D2. Obrltrfr.

In der Reserve

Oberleutnants

Veverka Franz Ⓜ B. O.
Lerch Carl Ⓜ B. O.

Leutnants

Nemičić Felix Dr. jur. Ⓜ
Kovačević Gabriel Ⓜ
Kubović Carl Ⓜ
Sladović Matthias v. Ⓜ
Breyer Hugo Ⓜ
Müller Julius Ⓜ
Kovačević Johann Ⓜ
Janović Andreas Ⓜ
Demi Eduard Ⓜ
Bohniček Stephan Dr. phil. Ⓜ Ⓒ
Gabrić Franz Ⓜ
Hofer Franz Ⓜ
Hradil Carl Ⓜ
Topolnik Georg Ⓜ Ⓒ
Fridrich Paul Ⓜ
Tomljenović Anton Ⓜ
Pick Isidor Ⓜ
Pogačnik Eduard Ⓜ
Graf Albert Ⓜ
Marković Anton Ⓜ Ⓒ
Grünwald Johann Ⓜ
Urbany Franz Ⓜ Ⓒ
Lengyel Adalbert Ⓜ
Schön Stanislaus Ⓜ
Serényi Siegmund Ⓜ
Belosák Oskar Ⓜ
Moster Bernhard Ⓜ
Marić Rudolf Ⓜ
Bulicek Leo Ⓜ Ⓒ
Ferrari Joseph Ⓜ Ⓒ
Vujanović Vasilj Ⓜ Ⓒ
Baumann Oskar Ⓜ
Winter Adolf Ⓜ
Krmpotich Johann
Vio Anton Dr. jur. Ⓜ
Rittig Johann
Mešeg Othmar

Kadetten

Vrabec Albin Ⓜ
Benedik Markus Ⓜ
Krmpotić Johann Ⓜ
Mikašinović Basil Ⓜ
Koch Carl Ⓜ
Kasun Johann Ⓜ Ⓒ
Ehrlich Ernst Ⓜ
Gentner Adolf Dr. jur. Ⓜ
Schneider Erwin Ⓜ
Zöld Aladár Ⓜ
Bachrach Leopold Ⓜ
Kaučić Anton Ⓜ
Korka Nikolaus
Mihletić Joseph
Wacha Gottlieb
Horvatin Mirko
Ružinski Ernst
Löwenstein Ladislaus
} Offstellv.
Ehrlich Hugo
Sümegi Ladislaus Dr. jur.
Quiovits Alexius Dr. jur.
Huber Carl
Orešković Franz Dr. jur.
Kaučić Romuald
Jordanić Milutin
Bedeković de Pobjenik Wladimir
Beutz Nikolaus Offstellv.
Adamović Sredoje
Hirschl Siegmund
Rapp Andreas Dr. jur.
Svoboda Wilhelm
Smaić Milivoj
Založnik Ignaz Offstellv
Österreicher Ernst
Kovács Leopold Dr. jur.
Krušac Johann
Nikolić Michael
Brajković Joseph
Vardian Viktor
Pazić Ludwig v.
Bačoka Joseph
Jakoby Viktor Dr. jur.
Žugaj Carl
Vukelić Viktor
Sturmann Rudolf
Habijanac Viktor
Pavša Stephan
Schick Leopold
Sertić Markus
Pecha Anton
Holić Johann Offstellv.

Egalisierung dunkelrot (wie Nr. 1, 18 und 52), Knöpfe weiß

Digitized by Google

54.

Mährisches Infanterieregiment

Regimentsstab: Teschen

1. Batstab: Olmütz 2. Teschen 3. Olmütz 4. Teschen

Ergänzungsbezirkskommando: Olmütz

1661 als kurbrandenburgisches Regiment übernommen, Sparr, Ladislaus Gf. v., FML.; 1689 Starhemberg, Ernst Rüdiger Gf. v., FM.; 1701 Kriechbaum, Georg Friedrich Freih. v., FZM.; 1710 Wachtendonck, Bertrand Anton Freih. v., FML.; 1720 Königsegg-Rothenfels, Lothar Gf. v., FM.; 1751 Sincère, Klaudius Freih. v., FZM.; 1769 Callenberg, Carl Gf., FML.; 1802 Morzin, Ferdinand Gf., FML.; 1805 Froon v. Kirchrath, Joseph Freih., FZM.; 1823 Lamezan-Salins, Joseph Gf., GM.; 1831 Hessen und bei Rhein, Emil Prinz von, FZM.; 1857 Grueber, Wilhelm Freih. v., FML.; 1877 Thun-Hohenstein, Franz Gf., FZM.

(Zweite Inhaber waren: von 1832—1836 Milutinovich v. Weichselburg, Theodor Freih., FML.; von 1836—1839 Cometti, Johann Baptist Ritt., FML.; von 1839—1857 Grueber, Wilhelm Freih. v., FML.)

1888 Starhemberg Ernst Rüdiger Gf. v. FM.

(† zu Vösendorf den 4. Juni 1701)

(Das Regiment hat diesen Namen auf immerwährende Zeiten zu führen)

Oberst u. Regkomdt. **Bonelli** Otto v. MVK. ♁ Ⓜ D3.

Oberstleutnants

Schmid Otto MVK. Ⓚ Ⓜ D3. Komdt. 1. Bat.

Juch Ernst MVK. (KD) ♁ Ⓚ Ⓜ D3. EBKomdt.

Majore

Richter Ferdinand MVK. Ⓚ Ⓜ D3. Komdt. 3. Bat.

Ljubanović Thomas ♁ Ⓚ Ⓜ D3.

Woňka Joseph ♁ Ⓜ D3. Komdt. 2. Bat.

Svoboda Franz ♁ Ⓜ D3. Komdt. 4. Bat.

Hauptleute 1. Klasse

Ratschiller Rudolf ♁ Ⓜ D3.

Löw Friedrich Edl. v. MVK. Ⓜ

Stomm Georg Gf. Ⓜ D3. (Ük.)

Pellizaro Eduard Ⓜ

Mikolašek Norbert ◯ 2. Ⓚ Ⓜ D3.

Zipser Leopold Ⓜ D3.

Dworžak v. **Kulmburg** Wilhelm Ⓜ

Krebs Carl Ⓜ

Demel Joseph Ⓜ D3.

Krischan Guido Ⓜ

Jakubowski Bernard Ⓜ D3.

Kadlec Carl Ⓜ

Kallasch Wilhelm Ⓜ

Noderer Franz Ⓜ

Laurosiewicz Julian Ⓜ

Dworžak v. **Kulmburg** Richard ♁ Ⓜ

Hauptleute 2. Klasse

Schulz Stephan Ⓜ

Wenzl Carl Ⓜ

Neumann Carl Ⓜ

Praus Franz Ⓜ

Oberleutnants

Kury Oskar Ⓜ

Schneider Ernst Ⓜ

Himmel Hugo Ⓜ

Aichelburg Joseph Freih. v. Ⓜ

Komárek Joseph Ⓜ

Reiss Rudolf Ⓜ

Mžik August Ⓜ

Seits Bruno Ⓜ (Ük.) Infkadettensch. Budapest

Schöpflin Alfons Ⓜ

Chlebovský Alois Ⓜ Regadj.

Drobnik Eugen Ⓜ

Zens Wilhelm Ⓜ

Heeg Emil Ⓜ

Lorenz Anton Ⓜ

Preschern Joseph Ⓜ

Lorsch Napoleon Ⓜ Batadj.

Helmbach Edl. v. **Ethlersheim** Friedrich Ⓜ

Burki Joseph Ⓜ

Podhajský Franz Ⓜ (Ük.) zug. Generalstab

Scharschmid Edl. v. **Adlertreu** Franz Ⓜ Pionoff.

Schenk Leopold Ⓜ

Penka Edwin Ⓜ EBOff.

Magnoni Luigi Conte Ⓜ Provoff.

Rohak Kamillo Ⓜ Batadj.

Kolb Viktor Ⓜ Batadj.

Pelz v. **Felinau** Gustav Ritt. Ⓜ Batadj.

Schwarz Wilhelm Ⓜ

Eder Adalbert Ⓜ

Klamper Emil Ⓜ

Leutnants

Pajk Paul Ⓜ

Forster Alois Ⓜ

Hettwer Theodor

Martinovszky Anton Ⓜ

Klobučar Joseph Ⓜ

Buchar Franz

Röhrich Peter

Osman Theodor

Mähler Edl. v. **Mählersheim** Bernhard

Tóth Koloman

Taxa Erwin Ⓜ EBOff.

Raynoschek Friedrich

Kubesch Carl

Digitized by Google

Formann Klemens
Peter Viktor
Riedel Rudolf
Halam Heinrich
Nehammer Heinrich
Fiala Zdenko
Grabolle Hermann
Trebo Anton
Zástěra Rudolf
Buley Robert
Bögl Franz
Donhauser Julius
Kusel Rudolf

Kadetten

Steczkowski Marian
Ullmann Edl. v. Ullmannsberg Rudolf
Redlich Alfred
Lorsch Felix
} Offstellv.

Magazinsoffizier

Frank Julius Ⓜ Obrlt. Armeestand

Auditor

(Vakant)

Militärärzte

Jarkovský Joseph Dr. Ⓜ Regarzt 1. Kl.
Suchý Joseph Dr. Ⓜ Regarzt 1. Kl.
Rozsypal Alois Dr. Ⓜ Regarzt 2. Kl.

Truppenrechnungsführer

Straube Robert Ⓜ Hptmrfr. 2. Kl.
Václavek Johann Ⓜ D2. Obrltrfr.

In der Reserve

Oberleutnants

Pustelnik Eleutherius Ⓜ B. O.
Konvalinka Friedrich Ⓜ B. O.

Leutnants

Bertrand de Domballe Emil Freih. Ⓜ Ⓒ
Aigner Franz Ⓜ
Hofbauer Joseph Ⓜ
Neumann Franz Ⓜ
Garnhaft Joseph Ⓜ
Schwarz Joseph Ⓜ
Goldberger Maximilian Ⓜ
Fried Rudolf Ⓜ
Adler Emanuel Dr. jur. Ⓜ Ⓒ
Glos Anton Dr. jur. Ⓜ Ⓒ
Mannaberg Zdenko Ⓜ
Fröhlich Heinrich Ⓜ
Tabischetzky Carl Ⓜ
Böhal Klaudius Ⓜ
Hübner Ottokar Ⓜ Ⓒ
Kallina Joseph Ⓜ
Waltzenkorn Richard Ⓜ
Rieger Ernst Ⓜ
Roller Paul Ⓜ
Willomitzer Carl Ⓜ
Ingruber Otto Dr. jur. Ⓜ
Müller Ferdinand Ⓜ
Krenes Heinrich Ⓜ
Schnock Siegfried Ⓜ
Rehofka Wenzel Ⓜ Ⓒ
Reiter Hugo Ⓜ
Galbavy Anton Ⓜ
Horowitz Felix Ⓜ
Prusenovský Eduard Ⓜ
Dvořak Johann Ⓜ
Slezáček Rudolf Ⓜ
Vojtek Carl Ⓜ
Eisinger Alfred Ⓜ
Novák Joseph Ⓜ
Fürle Rudolf
Žák Ferdinand
Beneš Adalbert

Kadetten

Czernoch Franz Ⓜ
Werner Joseph Ⓜ
Souček Carl Ⓜ
Gold Emil Ⓜ
Holstein Ernst Ⓜ
Slaný Johann Ⓜ
Steiner Theodor Ⓜ
Gsela Franz
Vodička Rudolf
Hynek Bohumil
} Offstellv.
Laveran v. Hinzberg Franz Ritt.
Steiner Paul Ⓜ
Thal Gustav
Nagl Viktor
} Offstellv.
Reif Heinrich
Knopp Emil
Hammel Maximilian
Sponer Eduard
Preslicka Anton
Giesinger Heinrich
} Offstellv.
Wodička Stanislaus
Sturm Carl
Plefka Ferdinand
Koukal Johann
Stěpka Franz Ⓜ
Srdinko Joseph
Jansa Wenzel Ⓜ
Kratochvil Franz Ⓜ
Šuba Libor Ⓜ
Trčala Stanislaus Ⓜ
Kašparek Adolf Ⓜ
Soretz Stephan
Travníček Carl
Špičák Carl
Štěpánek Vratislav
Brančik Franz
Lexa Anton
Wolf Oskar
Riesenfeld Siegfried
Kroutil Joseph
Vogt Walter
Winkler Johann
Ambrozek Alois
Brenner Franz
Ernest Franz
Koukal Julius
Angel Leo
Gruss Franz Offstellv.
Rusky Johann Ⓜ
Dostál Johann
Svozil Johann
Loutocký Ladislaus
Schrott Eduard
Vogl Joseph
Schaffer Leo
Utěšeny Rudolf Offstellv.
Bunzel Emil
Herbst Rudolf
Pachmann Johann
Neumann Carl
Rameš Artur
Gross Viktor
Kadlčik Ladislaus
Špaček Joseph

Egalisierung apfelgrün (wie Nr. 9, 79 und 85), Knöpfe weiß

Digitized by Google

55.

Galizisches Infanterieregiment

Regimentsstab: Tarnopol

1. Batstab: Brzeżany 2. Tarnopol 3. Tarnopol 4. Tarnopol

Ergänzungsbezirkskommando: Brzeżany

1799 aus Abteilungen der bestandenen 5 Wallonenregimenter formiert, Joseph Franz, Erzherzog; 1807 Baillet-Merlemont, Ludwig Gf., FZM; 1811 Bourgeois, Toussaint Freih. v., FML.; 1811 Bianchi Duca di Casa Lanza, Friedrich Freih. v., FML.; 1855 Bianchi v. Duca di Casa Lanza, Friedrich Freih., FML.; 1865—1888 Condrecourt, Leopold Gf., FML.

(Zweiter Inhaber war: von 1801—1807 Baillet-Merlemont, Ludwig Gf., FML.)

(Das früher unter Nr. 55 bestandene Infanterieregiment wurde 1742 als niederländisches Nationalinfanterieregiment errichtet; 1746 d'Arberg, Carl Anton Gf., FZM.; 1768 Murray de Melgum, Joseph Jakob Gf., FZM.; 1803 Reuß-Greitz, Fürst Heinrich XIII., FZM.; 1809 aufgelöst)

Das seit 1. November 1852 unter dieser Nummer bestehende Infanterieregiment führte früher die Nr. 63

1890 Merkl Rudolf Freih. v. FZM.

Oberst u. Regkomdt. **Siber** Alfred Freih. v. MVK. Ⓚ Ⓜ D3.

Oberstleutnants

Muzika Joseph MVK. Ⓜ D3. Komdt 4. Bat.

Mattanovich Erwin Edl. v. Ⓜ Komdt. 1. Bat.

Majore

Strohmer Eduard Ⓜ D3.

Schiller v. Schildenfeld Hieronymus 3 Ⓜ D3. EBKomdt.

Acham Alexander 3 Ⓜ Komdt. 3. Bat.

Rasp Joseph 3 Ⓜ D3. Komdt. 2. Bat.

Hauptleute 1. Klasse

Reymann Albert 3 Ⓜ D3.

Kuhn Vinzenz MVK. Ⓜ D3.

Wotke Anton 3 Ⓜ

Karnitschnigg Carl Ritt. v. Ⓜ

Beran Julius Ⓜ D3.

Czansky Franz Ⓜ

Waniek Heinrich Ⓜ

Eisenschimmel Kamillo Ⓜ

Eminger Joseph Ⓜ

Chromek Heinrich Ⓜ D3.

Wolf Matthias Ⓜ

Just rekte Giusto Carl Ⓜ

Préveaux Franz Ⓜ

Krammer Emil 3 Ⓜ

Cosgaria Kornelius Ⓜ

Hauptleute 2. Klasse

Hüttel Rudolf Ⓜ

Doré Otto Ⓜ

Gruber Edl. v. **Rehenburg** Artur Ⓜ

Babor Rudolf Ⓜ (Uk.) Milgeogr. Inst.

Kunzek Carl Ⓜ (Uk.) Inf-kadettensch. Lemberg

Fara Wenzel Ⓜ

Oberleutnants

Gläsel Gustav Ⓜ

Thalheim Alexander Ⓜ

Blosche Heinrich Ⓜ

Fitz Heinrich Ⓜ (Uk.) zug. Milintdtr.

Pletnitzki Rudolf MVK. Ⓜ

Medritzky Franz Ⓜ

Habich Wilhelm Ⓜ

Jeřábek Rudolf Ⓜ

Dev Eduard Ⓜ

Graf Ludwig Ⓜ

Lang Severin Ⓜ

Meister Friedrich Ⓜ

Frühauf Oskar Ⓜ

Waschiczek Anton Ⓜ

Böhm August Ⓜ

Nachodsky v. Neudorf Emanuel Ritt. Ⓜ Regadj.

Rosner Alfred Ⓜ Batadj.

Kropek Ignaz Ⓜ

Nedjela Hugo Ⓜ (Uk.) Inf-kadettensch. Nagyszeben (Hermannstadt)

Pager Ludwig Ⓜ Batadj.

Fachleitner Franz Ⓜ

Buley Friedrich Ⓜ (Uk.) zug. Generalstab

Teindl-Czech Carl Ⓜ (beurl.)

Kraus Alfred Ⓜ

Králik Vinzenz Ⓜ

Jauernig Viktor Ⓜ

Grom-Rottmayer Hermann Ⓜ (WG)

Ruebenbauer Ludomil Ⓜ

Talif Emil Ⓜ Pionoff.

Haynisch Robert Ⓜ Batadj.

Kühnel Norbert Ⓜ EBOff.

Stefan Eduard Ⓜ Batadj.

Leutnants

Rist Wilhelm Ⓜ EBOff.

Novosad Joseph Ⓜ

Kämpf Johann Ⓜ

Wenusch Adolf Ⓜ Provoff.

Petrović Demeter Ⓜ

Bezdiczka Carl

Libisch Philipp

Steinbach Carl v.

Henniger v. Eberg Joseph Freih.

Kubeš Ladislaus

Adam Rudolf

Kautský Jaroslav

Görig Franz

Hoellerer Alexander

Ránzal August

Kwiatkowski Romuald Ⓜ

Schinzel Viktor

Hartmann Richard

Pulpán Rudolf

Friedrich Wilhelm

Böhm Rudolf

Swoboda Franz

Binder Anton

Gottlieb Otto

Mayer Edwin

Jäckel Oskar

Glaser Viktor

Sueng Eduard

Digitized by Google

Kadetten

Zwecker Rudolf
Boubela Milan
Foltin Ferdinand
Würtenberger Maximilian
Zimmerl Franz
Felber Alois
Grodier Johann

} Offstellv.

Magazinsoffizier

Gaudy Rudolf Ⓜ Obrlt. Armeestand

Auditor

(Vakant)

Militärärzte

Kowszewicz Joseph Dr. GVK. m. Kr. Ⓜ Regarzt 1. Kl.
Borecký Franz Dr. Ⓜ Regarzt 1. Kl.
Stoblecki Zdislaus Ritt. v. Dr. Ⓜ Regarzt 2. Kl.

Truppenrechnungsführer

Gmeiner Anton Ⓜ D2. Obrltrfr.
Linkesch Franz Ⓜ D2. Obrltrfr.

In der Reserve

Oberleutnants

Kohlberger v. Branden Romuald Ⓜ Ⓒ B. O.
Pecina Ladislaus Ⓜ Ⓒ B. O.
Schlupeck Gustav Ⓜ Ⓒ B. O.
Lukmann Anton Ⓜ B. O.
Woroszczyński Eduard Ritt. v. Ⓜ B. O.
Gottlieb Marian Ⓜ B. O.
Günzel Viktor Ⓜ B. O.

Leutnants

Stecker Carl Ⓜ Ⓒ
Fauska Otto Ⓜ
Schwarz Rudolf Ⓜ
Richter Julius Ⓜ Ⓒ
Bürgel Ämilian Ⓜ Ⓒ
Kölbia Adolf Ⓜ
Herr Osias Ⓜ Ⓒ
Valenta Franz Ⓜ
Heik Jaroslav Ⓜ
Peter Joseph Ⓜ
Wicki Anton Ⓜ
Sieradzki Miecislaus Ⓜ
Buchelt Siegmund Ⓜ Ⓒ
Gorecki Ferdinand Ⓜ Ⓒ
Śniadowski Ladislaus Ⓜ
Haussman v. Stetten, Stein unter Lebenberg, Lanegg und Greifenegg Gaston Freih. Ⓜ
Aleksiewicz Basil Ⓜ
Herrmann Othmar Ⓜ
Mironowicz Eustachy Ⓜ
Bučar Joseph Ⓜ
Steiner Emil Ⓜ
Hopfgartner Walter Ritt. v. Ⓜ
Eilen Isidor Ⓜ
Schafranek Jakob Ⓜ
Meizer Isaak Ⓜ
Rösch Ferdinand Dr. jur. Ⓜ Ⓒ
Zahajkiewicz Wladimir Ⓜ
Brüll Oskar Ⓜ
Deutsch Hugo Ⓜ
Strassmann Oskar Ⓜ
Bukovszky Viktor Ⓜ
Bilski Miecislaus Ⓜ
Turczynski Jan Ⓜ
Neuländer Oskar Ⓜ
Kubics Alfred Ⓜ
Petsch August Ⓜ
Salzer Franz Dr. phil. Ⓜ
Bakács Stephan Dr. phil. Ⓜ
Reisp Julius
Koubek Emanuel
Perger Walter Ⓜ
Kubový Carl Ⓜ Ⓒ
Nowotny Friedrich Ⓜ
Rothleitner Emil Ⓜ
Raithel Richard Ⓜ
Schmidbauer Rudolf Ⓜ
Krasa Robert Dr. jur. Ⓜ
Glogau Artur Ⓜ
Kohn Artur Ⓜ

Kadetten

Piorecki Marian Ⓜ Offstellv.
Blumenthal Leo Ⓜ
Zalewski Edmund Ⓜ Ⓒ
Dzerowicz Eugen Ⓜ
Debreczeni Barnabas Dr. jur. Ⓜ
} Offstellv.
Wenter Joseph Ⓜ
Reya Heinrich v. Ⓜ
Krzyżanowski Michael Ⓜ
Hosch Carl Ⓜ
Waldherr Othmar Ⓜ
Kafka Johann
} Offstellv.
Rechts Max
Lemberger Richard
Frič Wenzel
Tarantiuk Joseph
Waschka Paul
Blumenfeldt Paul
Gunst Alexander
Brazzerotto Aladár
Bayer Franz
Helmberger Georg
Fodor Franz Ⓜ
Lenkei Desiderius
Fischer Richard Ⓜ
Kopecký Jaroslav
Polaczek Johann
Trzesky Johann
Reif rekte **Rares** Baruch
Žytny Leo
Kozak Wladimir
Grossmann Leon
Słowikowski Boleslaus Offstellv.
Hakel Eduard
Karaman Michael
Gwoździk Basil
Krzyszton Ladislaus
Baderle Alfred
Helzel Joseph
Komers Joseph
Stein Viktor
Goll Alois
Moritsch Edl. v. **Morenau** Herbert
Reiss Siegmund
Soukop Joseph
Fischer Adam
Wild Carl
Isterewicz Alexander Offstellv.

Egalisierung rotbraun (wie Nr. 17, 68 und 78), Knöpfe gelb

Digitized by Google

56.

Galizisches Infanterieregiment

*Regimentsstab: **Krakau***

1. Batstab: Krakau 2. Krakau 3. Wadowice 4. Krakau

*Ergänzungsbezirkskommando: **Wadowice***

1684 errichtet, Houchin, Paul Anton Freih. v., FZM.; 1699 Daun, Fürst v. Thiano, Wirich Philipp Lorenz Gf., FM.; 1741 Mercy-Argenteau, Anton Ignaz Gf., FM.; 1767 Nugent, Jakob Gf., FML.; 1784 Colloredo-Waldsee, Wenzel Gf., FM.; 1825 Fürstenwärther, Burgsassen zu Odenbach, Carl Freih. v., FML.; 1857 Gorizzutti, Franz Freih. v., FML.; 1875—1895 Baumgarten, Alois v., FML.

1888 Daun Fürst v. Thiano Leopold Joseph Maria Gf. FM.

(† zu Wien den 5. Februar 1766)

(Das Regiment hat diesen Namen auf immerwährende Zeiten zu führen)

Oberste { **Bauer** Ferdinand Ⓚ Ⓜ D3. Regkomdt.
Schmidt Rudolf FJO-R. MVK. Ⓜ (Generalstabskorps)

Oberstleutnant

Hejtmann Wenzel MVK. Ⓚ Ⓜ D3.

Majore

Ulrich Severin Ⓜ D3. Komdt. 2. Bat.

Lawner Carl Ⓜ D3. Komdt. 1. Bat.

Brauner Carl Ⓜ D3. Komdt. 4. Bat.

Cyrus-Sobolewski v. **Sobolów** Felix Ritt. Ⓜ EBKomdt.

Muzyka Ladislaus Ⓜ

Hauptleute 1. Klasse

Mikosz Carl Ⓜ D3.
Haluska Stephan Ⓜ
Fiala Anton Ⓚ Ⓜ D3.
Bijak Julius Ⓜ
Urbański Franz Ⓜ D3.
Kwiatkowski Joseph Ⓚ Ⓜ
Romano Ludwig Ⓜ
Farský Ottokar Ⓜ (WG)
Jaklin Vinzenz Ⓚ Ⓜ
Itz Edl. v. **Mildenstein** Maximilian Ⓜ
Koldl Joseph Ⓜ
Wohlang Hugo Ⓜ

Hauptleute 2. Klasse

Buhl Robert Ⓜ
Mader Anton Ⓜ
Straub Konrad Ritt. v. Ⓜ
Polli Viktor Ⓜ
Schönhaber v. **Wengerot** Heinrich Ritt. Ⓜ
Nagórecki Kasimir Ⓜ
König Carl Ⓜ
Unar Theodor Ⓜ
Olechbaur Friedrich Ritt. v. Ⓜ (beurl.)

Oberleutnants

Just Gustav Ⓜ
Tarnawski Rudolf Ⓜ
Hanisch Artur Ⓜ
Petermann Johann Ⓜ
Binder v. **Degenschild** Otto Ritt. Ⓜ (Ük.) komdt. Kriegsarchiv
Hildek Alois Ⓜ (Ük.) Milgeogr. Inst.
Moltke Adolf Freih. v. Ⓜ
Igler Franz Ⓜ
Duschanek Johann Ⓜ
Kunčar Adolf Ⓜ (Ük.) Milgeogr. Inst.
Schindler Carl Ⓜ
Mysyk Heinrich Ⓜ
Kaiser Edmund Ⓜ
Herget Richard Ⓜ
Pokorný Franz Ⓜ
Balley Emanuel Ⓜ
Novak Albert Ⓜ
Gintner Heinrich Ⓜ
Tichý Rudolf Ⓜ (WG)
Jančar Anton Ⓜ Regadj.
Eymuth Emil Ⓜ EBOff.
Stehlik Emanuel Ⓜ
Oborny Wladimir Ⓜ
Lausch Joseph Ⓜ (Ük.) zug. Generalstab
Schmidt Johann Ⓜ
Felti Viktor Ⓜ
Schiffner Ludwig Ⓜ Provoff.
Ryleki v. **Wielki-Selbor** Stanislaus Ritt. Ⓜ
Ivanetić Alois Ⓜ
Obereigner Heinrich v. Ⓜ Batadj.
Jakesch Kamillo Ⓜ
Čenský Jaroslav Ⓜ Pionoff.
Walentin Johann Ⓜ
Hampl Vinzenz Ⓜ
Ujmann Johann Ⓜ
Dittmann v. **Vendeville** Eduard Ritt. Ⓜ
Popp Robert Ⓜ
Lorenz Maximilian Ⓜ Batadj.
Rocholt Edgar Ⓜ Batadj.

Leutnants

Saar Felix Freih. v.
Waka Carl Ⓜ EBOff.
Swoboda Johann Ⓜ
Fassl Viktor Ⓜ
Montibeller Heinrich
Zerzawy Hermann (WG)
Schmid Carl Edl. v.
Walentin Anton
Weinharra Heinrich Batadj.
Smekal Viktor v.
Schindler v. **Müllersberg** Alfred
Novák Alfons
Krempel Moritz
Schön Alfred
Wiśniowski Thaddäus
Nechanický Jaroslaus
Fulda Carl
Broser Ludwig
Nimmerrichter Julius
Dvořaček Vinzenz
Zimprich Adolf
Wessely Emanuel
Brožek Thomas
Beyer Richard

Digitized by Google

Kadetten

Offstellv.

Dienelt Joseph
Hebling Artur
Fritsch Viktor
Elster Kasimir
Jamka Carl
Meixner Rudolf
Tiltscher Maximilian

Magazinsoffizier

Schneider Adalbert Ⓜ D3. Hptm. 1. Kl. Ruhestand

Auditor

Kraft Johann Ⓜ Hptmaud. 2. Kl.

Militärärzte

Kornhäuser Cäsar Dr. Ⓜ Regarzt 1. Kl.
Müller Philipp Dr. Ⓜ Regarzt 1. Kl.
Merunowicz Thaddäus Dr. Ⓜ Regarzt 2. Kl.
Szadkowski Peter Dr. Regarzt 2. Kl.

Truppenrechnungsführer

Vogl Florian Ⓜ Hptmrfr. 1. Kl.
Deutsch Hermann Ⓜ Obrltrfr.
Elchinger Franz Ⓚ Ⓜ D2. Obrltrfr.

In der Reserve

Oberleutnants

Lasiński Miecislaus Ⓜ B. O.
Máša Wladimir Ⓜ B. O.

Leutnants

Unger Franz Ⓜ Ⓒ B. O.
Wilhelmi Maximilian Ritt. v. Ⓜ Ⓒ
Wachal Fortunat Ⓜ Ⓒ
Hvizdal Carl Ⓜ
Rudolf Oskar Ⓜ
Fröhlich Alois Ⓜ
Stein David Ⓜ
Brass Walter Ⓜ
Hanaček Hermann Ⓜ
Przybylski Siegmund Ⓜ
Leichner Richard Ⓜ
Palliardi Carl Ⓜ
Chalupský Vinzenz Ⓜ Ⓒ
Zügner Franz Ⓜ Ⓒ
Neoral Heinrich Ⓜ
Mattausch Georg Ⓜ
Wytrzens Leo Ⓜ
Guttenstein Franz Ⓜ
Putzker Viktor Ⓜ
Paravicini Otto Ⓜ
Niklas Rudolf Ⓜ
Thöny Friedrich Ⓜ
Steinhard Arnold Ⓜ
Rieger Kamillo Ⓜ Ⓒ
Gschöpf Erich Ⓜ
Bunzl Moritz Ⓜ
Mandl Adalbert Ⓜ
Nagel Ernst Ⓜ
Hanauska Rudolf Ⓜ
Baudisch Franz Ⓜ
May Hermann Ⓜ
Petschacher Richard Ⓜ
Zwanovec Rudolf
Holitzky Heinrich
Schmidt Richard
Iglicki Stanislaus Ⓜ Ⓒ
Mielnik Wladimir

Kadetten

Offstellv.

Pinkas Theodor Ⓜ
Saferna Stanislaus Ⓜ
Wechsberg Siegfried Ⓜ
Fink Franz Ⓜ
Šmetana Wenzel Ⓜ
Różecki Stephan Ⓜ
Kisil Ignaz Ⓜ
Brandl Adolf Ⓜ
Schmalz Adalbert Ⓜ
Hartmann Gustav Ⓜ
Baluszka Ludomir Ⓜ

Offstellv.

Reschovsky Richard Ⓜ
Antensteiner Rudolf Ⓜ
Kirchmayr Gustav Ⓜ
Harok Rudolf

Starzikowsky Robert
Hollitscher Rudolf
Irmler Heinrich
Kollmann Carl
Pálmai (Prokop) Koloman
Heller Oskar
Scholz Carl
Merz Carl
Lasch Rudolf
Frenki Marcell
Stee Johann
Jammer Salomon
Laznička Rudolf
Gallent Hugo
Halámek Ferdinand
Langer Max
Seelenfreund David
Axmann Anton
Selzer Alois
Szczerbowski Jakob
Soffer Max
Föedrich Robert
Krupiński Joseph
Stern Alfred
Vich Wenzel
Schmidmayer Franz
Liebl Matthias
Ebel Benjamin
Hermann Leo
Skála Joseph
Mrožek Joseph
Almoslechner August
Zolotenki Joseph
Kurowski Severin
Wisloschill Siegmund
Popper Bruno
Langer Viktor
Perl Siegfried
Tetschel Franz
Lippel Leon
Skarbek v. Malozewski Gustav
Siwiec Johann
Wojakowski Franz
Gorczyński de Górka Adam
Gara Stanislaus
Nowak Stanislaus

Egalisierung stahlgrün (wie Nr. 47, 48 und 60), Knöpfe gelb

(Gedruckt am 11. Dezember 1908)

Digitized by Google

57.

Galizisches Infanterieregiment

Regimentsstab: Tarnów

1. Batstab: Tarnów 2. Tarnów 3. Tarnów 4. Tarnów

Ergänzungsbezirkskommando: Tarnów

1689 errichtet, Sachsen-Coburg, Albrecht III. Herzog, FML.; 1699 Kratz, Carl Sebastian Freih. v., GFWM.; 1704 Sickingen, Damian Johann Philipp Freih. v., FML.; 1713 Wellenstein, Johann Hannibal Freih. v., GFWM.; 1715 Browne de Camus, Georg Gf. v., FZM.; 1731 O'Neillan (Neylan), Franz Freih. v., GFWM.; 1734 Thüngen, Adam Siegmund Freih. v., FZM.; 1745 Andlau, Joseph Freih. v., FZM.; 1769 Colloredo-Waldsee, Joseph Gf., FM.; 1823 Minutillo, Friedrich Freih. v., FML.; 1832 Mihalievits, Michael Freih. v., FZM.; 1845 Haynau, Julius Freih. v., FZM.; 1853 Jablonowski, Felix Fürst, FML.; von 1857—1883 Friedrich Franz, Großherzog von Mecklenburg-Schwerin

(Zweiter Inhaber war: von 1857—1873 Simbschen, Ferdinand Freih. v., FML.)

(Zufolge Allerhöchster Genehmigung [Armee-Normalverordnungsblatt, 35. Stück, vom Jahre 1868] darf das Regiment anstatt der weißen Fahne [Leibfahne] die gelbe Fahne des 3. Bataillons zur Erinnerung an ruhmreiche Waffentaten, welche sich an dieselbe knüpfen — mit der Einteilung bei dem 2. Bataillon — führen)

1888 Sachsen-Coburg-Saalfeld Friedrich Josias Prinz zu FM.

(† zu Coburg den 28. Februar 1815)

(Das Regiment hat diesen Namen auf immerwährende Zeiten zu führen)

Inhaber

1902 Sachsen-Coburg und Gotha Herzog zu Sachsen Philipp Prinz von FML.

Oberste
- **Watzka** Heinrich MVK. Ⓚ Ⓜ D3. Regkomdt.
- **Schumann** Wilhelm Ⓜ D3.

Oberstleutnants

Wiktor v. **Wiatrowice** Thaddäus Ritt. Ⓚ Ⓜ Komdt. 2. Bat.

Fronmüller v. **Weidenburg** und **Groß - Kirchheim** Eduard Freih. Ⓚ Ⓜ D3. Komdt. 1. Bat.

Majore

Furmann Blasius Ⓜ D3. Komdt. 3. Bat.

Batinić Michael FJO-R. MVK. (KD) Ⓚ Ⓜ D3. EBKomdt.

Rostosky Viktor Ⓜ D3. Komdt. 4. Bat.

Hauptleute 1. Klasse

Bielawski Joseph Ⓜ D3. (Ük.) Milgeogr. Inst.

Jenček Joseph Ⓜ D3.

Uzellac Michael Ⓚ Ⓜ D3.

Ullmann Carl Ⓜ D3.

Zipfel Franz Ⓜ D3.

Kral Julius Ⓚ Ⓜ D3.

Černy Wilhelm Ⓜ D3.

Mikula Anton Ⓜ

Dzięciołowski Adalbert Ⓜ D3.

Piringer Leopold Ⓜ

Trexler Felix Ⓜ

Hempel Friedrich Ⓜ

Neumann Joseph Ⓜ

Jarolimek Heinrich Ⓜ

Hauptleute 2. Klasse

Laue Boguslav Ⓜ

Schkrohowsky Emil Ⓜ

Nadler Joseph Ⓜ (WG)

Schelthauer Rudolf Ⓜ

Hübner Johann Ⓜ

Schneider Carl Ⓜ

Butterweck Gustav Ⓜ

Oberleutnants

Ambrož Emil Ⓜ

Woźniakowski Stanislaus Ⓜ

Hahorkiewicz Ladislaus Ⓜ

Nitsche Edmund Ⓜ (Ük.) Infkadettensch. Marburg

Jünger Heinrich Ⓜ

Hedenetz Carl Ⓜ (Ük.) MilURealschule Fischau

Gloger Adolf Ⓜ (Ük.) MilURealschule Kassa (Kaschau)

Knobloch Franz Ⓜ

Nowotny Edmund Ⓜ

Goppelt Carl Ⓜ (Ük.) Theres. Milakad.

Witek Julius Ⓜ

Moravec Rudolf Ⓜ Provoff.

Indra Rudolf Ⓜ

Anderle Ferdinand Ⓜ Pionoff.

Tureček Franz Ⓜ

Novaković Ämilian Ⓜ

Micko Felix Ⓜ

Hammer Johann Ⓜ

Koslik Carl Ⓜ

Neumann Zdenko Ⓜ

Endte Alexander v. Ⓜ (Ük.) Infkadettensch. Prag

Nawratil Moritz Ⓜ (Ük.) Milgeogr. Inst.

Ginzel Ferdinand Ⓜ Regadj.

Hirth Robert Ⓜ EBOff.

Waněk Artur Ⓜ Bataadj.

Lemerz Adolf Ⓜ

Wolf Joseph Ⓜ

Striebl Carl Ⓜ Bataadj.

Worell Johann Ⓜ

Förster Joseph Ⓜ

Fuglewicz Alexander Ⓜ

Sygnarski Heinrich Ⓜ

Hammer Hugo Ⓜ

Duhan Hubert Ⓜ

Souček Carl Ⓜ

Digitized by Google

Leutnants

Bambula Bohuslav
Swolba Alois Ⓜ
Solnkovič Rudolf Ⓜ
Marzelli Anton Ⓜ Batadj.
Zeigner Adolf Ⓜ
Ferati Rudolf Batadj.
Kirchert Friedrich
Kundmann Johann EBOff.
Willomitzer Hugo
Radak Oskar
Honget Carl
Hladek Rudolf Ⓜ
Hrodek Joseph
Kaiser Guido
Novy Rudolf
Weidler Eduard
Schmeidler Robert
Schmall Theodor (WG)
Körner Felix
Cvetnič Milan
Krinninger Georg
Bernard Ferdinand
Wluka Otto
Kuchinka Eduard

Kadetten

Betka Hugo
Szeligowski Artur v.
Jambor Richard
Taut Wilibald
Rynda Ladislaus
Vaša Adolf
Weingerl Kamillus
Duhan Ignaz
Kostrba Heinrich

} Off.-stellv.

Magazinsoffizier

Khyo Johann Ⓜ Obrlt. Armeestand

Auditor

Martuslewicz Joseph Ⓜ Hptmaud. 1. Kl.

Militärärzte

Szyjkowski Leopold Dr. Ⓜ Regarzt 1. Kl.
Langer Adolf Dr. Ⓜ Regarzt 1. Kl.
Hrádek Ferdinand Dr. Regarzt 2. Kl.

Truppenrechnungsführer

Posselt Joseph Ⓜ Hptmrfr. 1. Kl.
Reiss Anton Ⓜ Obrltrfr.

In der Reserve

Oberleutnants

Köler Ludwig v. FJO-R. Ⓜ Ⓒ B. O.
Herrmann Joseph Ⓜ Ⓒ B. O.
Sachsel Ludwig Ⓜ B. O.
Urban Joseph Ⓜ B. O.
Dratva Augustin Ⓜ B. O.
Beranek Carl Ⓜ B. O.

Leutnants

Hajek Ludwig Ⓜ
Tugendhat Viktor Ⓜ
Böhohoubek Viktor Ⓜ
Ryll Viktor Ⓜ
Blaschek Anton Ⓜ
Wünsch Franz Ⓜ
Herz Emil Ⓜ
Jokl Ernst Ⓜ
Rieger Gustav Ⓜ
Srkal Joseph Ⓜ Ⓒ
Wardzala Johann Ⓜ
Marczak Peter Ⓜ
Palme Peter Ⓜ
Litwiński Ladislaus Ⓜ Ⓒ
Orzechowski Stanislaus Ⓜ
Lustgarten Emanuel Ⓜ
Gajczak Stanislaus Ⓜ
Haimann Anton Ⓜ
Bogdas Thomas Ⓜ
Pykosz Joseph Ⓜ Ⓒ
Petka Stanislaus Ⓜ
Mašora Franz Ⓜ
Lukosch Joseph Ⓜ
Wartha Franz Ⓜ
Schlesinger Theodor Ⓜ
Köckert Carl Ⓜ
Walencinowicz Adolf Ⓜ
Hoffmann Eugen Ⓜ
Poláček Emil Ⓜ
Metze Walter
Gruszczyński Stanislaus Ⓜ
Wojciechowski Ceslaus Ⓜ
Majewski Stanislaus Ⓜ
Kučera Johann
Mleczko Michael
Rudnik Johann

Kadetten

Pelz Felix Ⓜ Ⓒ
Karpiński Alfons Ⓜ
Gottlieb Salomon Ⓜ
Zachara Joseph Ⓜ
Vocu Thomas Ⓜ
Bałut Joseph Ⓜ
Karabaček Johann
Nosek Johann
Jockel Carl
Pergelt Joseph
Schneider Rudolf
Braun Carl
Bloch Adolf
Humi Carl
Hackbeil Franz
Hermann Friedrich
Schneck Alois
Kovács Géza
Swiątek Johann
Soy Desiderius
Feigler Ludwig
Kürthy Georg
Zelt Salomon Ⓜ

} Off.-stellv.

Walcher Johann
Porębski Ladislaus
Silbiger Sigismund
Rixner Johann
Makowski Joseph
Zgórniak Johann
Kollmann Rudolf
Adamowski Agenor
Mokrzycki Georg
Zmuda Johann
Labin Joseph
Huschka Franz
Křoumal Valentin
Zięba Johann
Kantor Stanislaus
Gondek Andreas
Hoffmann Julius
Ciomborowski Johann
Hoschek Oskar
Spitt Johann
Polt Rudolf
Bałut Anton
Ressler Abraham Dr. jur.
Krejči Gottlieb
Dubiel Gabriel
Jirásek Franz
Ladman Rudolf
Krawczyk Stanislaus
Polka Ferdinand
Waga Joseph
Strucki Richard
Katz Joseph
Kryplewski Julian
Gerlach Stanislaus
Klimaszewski Augustin
Eibenschütz Artur
Stella Joseph

Egalisierung blaßrot (wie Nr. 36, 65 und 66), Knöpfe gelb

Digitized by Google

58.

Galizisches Infanterieregiment

*Regimentsstab: **Przemyśl***

1. Batstab: Stanislau 2. Przemyśl 3. Przemyśl 4. Przemyśl

*Ergänzungsbezirkskommando: **Stanislau***

1763 als französisches Regiment in kaiserliche Dienste übernommen, Vierset, Charles Albert de St. Omer, Baron de Billché et, GM.; 1794 Beaulieu, Johann Peter Freih. v., FZM.; 1822 L'Espine, Joseph Gf., FML.; 1827 Veyder v. Malberg, Carl Freih., GM.; 1830 Stephan, Erzherzog, FML.

(Zweite Inhaber waren: von 1830—1861 Abele von Lilienberg, Franz Freih., FML.; von 1861—1882 Henikstein, Alfred Freih. v., FML.)

1867 Ludwig Salvator Erzherzog Oberst

Oberst u. Regkomdt. **Mattanović** Ernst Ⓚ Ⓜ D3.

Oberstleutnants

Kukló Emanuel Ⓚ Ⓜ D3.

Habermann Hugo Edl. v. 8 Ⓜ (Generalstabskorps) Komdt. 3. Bat.

Majore

Wojakowski Emil Ⓜ D3. EBKomdt.

Vogl Moritz 8 Ⓚ Ⓜ D3. Komdt. 1. Bat.

Pellmann Julius Ⓚ Ⓜ D3. Komdt. 2. Bat.

Steindl Rudolf 8 Ⓜ D3. Komdt. 4. Bat.

Hauptleute 1. Klasse

Chwojka Wenzel 8 Ⓚ Ⓜ D3. zug. Platzkomdo. Jaroslau

Poll Peter Ⓚ Ⓜ (ük.) komdt. Generalstab

Wiesner Johann Ⓜ Ⓚ

Hermann Ernst 8 Ⓜ D2.

Sanojca Ladislaus Ⓜ zug. 11. Korps Lemberg

Krapp Alfred Ⓜ (ük.) RKM.

Pavlić Andreas Ⓜ

Klein Rudolf Ⓜ

Tirschek Vinzenz Ⓜ

Ružek Ferdinand 8 Ⓜ (ük.) MilÜRealsch. Kőszeg (Güns)

Jost Ferdinand Ⓜ

Materna Robert Ⓜ

Wilhelm Alois Ⓜ

Schneider Julius Ⓜ

Scheibenreiter Joseph Ⓜ (ük.) komdt. Generalstab

Schischka Gustav Ⓜ

Mollini Heinrich Ⓜ

Kropsch Adolf Ⓜ

Miączyński Miecislaus Ⓜ

Hauptleute 2. Klasse

Frauendorfer genannt **Demetschek** Franz Ⓜ (WG)

Siegl Meinrad Ⓜ

Klinek Anton Ⓜ

Christophori Carl Ⓜ

Hennig Ludwig Ritt. v. Ⓜ

Jougan Alfred Ⓜ

Oberleutnants

Kleska Anton Ⓜ Batadj.

Brenner Gustav Ⓜ (ük.) Milgeogr. Inst.

Kautzky Rudolf Ⓜ

Nechansky Friedrich Ⓜ

Kreibich Wilhelm Ⓜ (ük.) Infkadettensch. Pozsony (Preßburg)

Doležal Gustav Ⓜ

Hlawaty Stanislaus Ⓜ

Bernatzik Leo 8 Ⓜ

Klar Jaroslav Ⓜ

Mládek Wenzel Ⓜ

Stouda Johann Ⓜ

Schneider Leo Ⓜ

Kosar Johann Ⓜ Pionoff.

Horak Franz Ⓜ

Noë Alfred Ⓜ

Mendo Friedrich Ⓜ

Lehmann Otto Ⓜ Batadj.

Matićević Rudolf Ⓜ Batadj.

Halmschläger Franz Ⓜ

Lenczowski - Michalowicz de Lenoze górne Strzemie Joseph Ⓜ

Bartelme-Schrott Vinzenz Ⓜ Batadj.

Hüttel Emil Ⓜ

Vogler Ernst Ⓜ

Pawlik Viktor Ⓜ

Tschauder Johann Ⓜ Regadj.

Leutnants

Gromes Rudolf Ⓜ Provoff.

Nitschmann Egon

Dittrich Joseph Ⓜ

Ritt Alois Ⓜ

Holzgärtner Norbert Ⓜ

Bongs Hugo Ⓜ

Massak Anton Ⓜ EBOff.

Claus Otto Ⓜ

Just Ernst Ⓜ

Nechansky Hugo Ⓜ

Till Hugo

Graupner Otto

Weigl Ferdinand Ⓜ EBOff.

Czerny Viktor

Doležal Alfred

Wagner Franz

Hildebrandt Adolf

Beigl Raimund

Peters Adolf

Brzozowski Ladislaus

Riedl Paul

Helma Anton

Fischl Alfred

Olesiński Wladimir

Tomaschek Robert

Bresca Oktavius

Malý Wladimir

Hayr Adolf

Digitized by Google

Reinberger Emil
Haschek Viktor
Tobola Carl

Kadetten

Ornik Ferdinand
Weeber Viktor
Mück Marian
Schuster Richard
Zachara Joseph
Till Othmar
} Offstellv.

Hrabé Otto
Köstler Rudolf
Rada Raimund
} Offstellv.

Magazinsoffizier

Zajc Dušan Ⓚ Ⓜ Hptm. 1. Kl. Ruhestand

Auditor

Fiala Franz Ⓜ Obrltaud.

Militärärzte

Unsing Gustav Dr. Ⓜ Regarzt 1. Kl.
Sandauer Ignaz Dr. Ⓜ Regarzt 1. Kl.
König Johann Dr. Oberarzt

Truppenrechnungsführer

Prelipczan Alexander Ⓜ D2. Obrltrfr.
Schirger Ludwig Ⓜ Obrltrfr.

In der Reserve

Oberleutnants

Thenen Rudolf Ⓚ Ⓜ B. O.
Zuth Joseph Ⓜ Ⓒ B. O.
Fialka Wenzel Ⓜ Ⓒ B. O.
Přibyl Wenzel Ⓜ B. O.
Stolz Carl Ⓜ B. O.

Leutnants

Haczewski Carl Ⓚ Ⓜ Ⓒ
Kohn Emil Ⓜ
Fanta Julius Ⓜ
Hipp Johann Ⓜ
Krzywón Theodor Ⓜ
Reisch Friedrich Ⓜ
Feuerstein Saul Ⓜ
Grouner Samuel Ⓜ
Jebavý Wilhelm Ⓜ Ⓒ
Szaraniewicz Stephan Ⓜ
Schneider Maximilian Ⓜ
Chlud Radovan Ⓜ
Šindler Franz Ⓜ
Praxmajer Eduard Ⓜ
Weiser Joseph Ⓜ
Czeh Ernst v. Ⓜ
Naivirt Wenzel Ⓜ
Ustyanowicz Wladimir Ⓜ
Werner Eugen Ⓜ
Kowanda Wilhelm Ⓜ
Mierczuk Witold Ⓜ
Michejda Franz Ⓜ
Schneid Carl Ⓜ
Baczenski Julius Ⓜ
Cibulka Johann Ⓜ Ⓒ
Karpner Viktor Ⓜ
Mischitz Franz Ⓜ
Eisenstein Alfred Ⓜ
Salzer Felix Ⓜ Ⓒ

Urbanek Johann Ⓜ
Zeithammer August Dr. jur. Ⓜ
Latzko Wilhelm Ⓜ
Löwy Artur Ⓜ
Urban Otto Ⓜ
Kiss Lázár Ⓜ
Benesch Ludwig Ⓜ
Geyer Julius Ⓜ
Pruszinszky Alois Ⓜ
Fanti Joseph Ⓜ
Ungar Paul
Schmidt Leopold
Celestina Rupert
Rodeck Armin

Kadetten

Fridrich Johann Ⓜ
Štiksa Jaroslaus Ⓜ
Willer Emil Ⓜ
Králik Emanuel Ⓜ Ⓒ
Redczuk Konstantin Ⓜ
Sienkiewicz Wladimir Ⓜ
Werner Wenzel Ⓜ
Wenzel Friedrich Ⓜ
Payersfeld Kamillo Ritt. v. Ⓜ
Lozinski Severin Ⓜ
Bosnyák Joseph Ⓜ
Kunz Viktor
Strohaim Franz
Dohnal Friedrich
Mennet Ludwig
Hinterlechner Friedrich
Binderhofer Joseph
Ziszka Kasimir
Schrottmüller Anton
Götzinger Rudolf
Wieser Carl
} Offstellv.

Ziemianski Michael
Kertell Valentin
Jonas Viktor
Kayser August
Huber Oskar
Luksch Joseph
Lippert Rudolf
Freund Marian
Ertl Rudolf
Häcki Emanuel
Malina Stanislaus
Herz Jakob
Iser Rudolf
Jakiemczuk Ignaz
Struk Basilius
Petz Leopold
Minařik Franz
Fuchs Robert
Singer Max
Kluckhenn Emil
Wołoszyn Michael
Souček Franz
Bresticzker rekte **Letztergroschen** Juda
Matfus Israel
Hoinkes Carl
Petković Johann
Goldenthal Ludwig
Moszyński Edmund
Dültz Stanislaus
Czastka Carl
Bobowski Carl
Pelech Silvester
Kasztelewicz Carl
Landau Isaak
Kepler Wenzel
Eisner Julius
Swiszczowski Johann
Grossfeld Ignaz
Tauber Maximilian

Egalisierung schwarz (wie Nr. 14, 26 und 38), Knöpfe weiß

Digitized by Google

59.

Salzburg-oberösterreichisches Infanterieregiment

Regimentsstab: Linz

1. Batstab: Linz 2. Linz 3. Linz 4. Salzburg

Ergänzungsbezirkskommando: Salzburg

1682 errichtet, Van der Beckh, Melchior Leopold Freih., FZM.; 1693 Marsigli, Ludwig Ferdinand Gf., GFWM.; 1704 Jörger de Tollet, Anton Aegyd Gf., GFWM.; 1716 Starhemberg, Ottokar Franz Gf., FML.; 1731 Wallis, Franz Wenzel Gf., FML.; 1740 Daun, Leopold Joseph Maria Gf., Fürst von Thiano, FM.; 1766 Daun, Franz Carl Gf., Fürst von Thiano, Oberst; 1771 Langlois, Peter v., FZM.; 1790 Jordis, Alexander v., FML.; 1815 Carl Friedrich, Großherzog von Baden; 1819 Ludwig, Großherzog von Baden; 1830 Leopold, Großherzog von Baden

(Zweite Inhaber waren: von 1815—1821 Jordis, Alexander v., FML.; von 1822—1843 Eckhard, Ludwig Freih. v., FZM.; von 1844—1858 Dahlen v. Orlaburg, Franz Freih., FZM.; 1858—1872 Teuchert, Friedrich Freih. v., FZM.)

1852 Rainer Erzherzog FZM.

Oberste
- **Vever** Johann Freih. v. Ⓚ Ⓜ D3. Regkomdt.
- **Kohout** Carl MVK. Ⓜ D3.

Oberstleutnant

Mörk v. Mörkenstein Wenzel Ⓜ D3. EBKomdt.

Majore

Erzherzog Peter Ferdinand kaiserl. u. königl. Hoheit GVO-R. Ⓜ Komdt. 2. Bat.

Jaschke Johann MVK. Ⓚ Ⓜ D3. Komdt. 1. Bat.

Boroević Nikolaus Ⓜ D3. Komdt. 3. Bat.

Lux Joseph Ⓜ Kmdt. 4. Bat.

Hauptleute 1. Klasse

Schlechta Gustav Ⓜ D3.

Michl Carl Ⓜ D3.

Hörnes Hermann 2. Ⓚ Ⓜ D3.

Seefeldner Oskar Ⓜ

Berger Johann Ⓜ

Neumann Joseph Ⓜ D3.

Unterberger Johann SVK. m. Kr. Ⓜ D3.

Fernka Carl Ⓜ

Hellmer Carl Ⓜ

Lamatsch Edl. v. **Waffenstein** Rudolf Ⓜ

Valčić Béla v. Ⓜ D3.

Jacquemot August Ⓜ

Prochaska Alfred Ⓜ

Hopf Franz Ⓜ

Kirchner v. Neukirchen Ludwig Ⓜ

Hauptleute 2. Klasse

Omchikus v. Udbinagrad Wladimir Ritt. Ⓜ

Eltljörg Friedrich Ⓜ

Tomanek Edl. v. **Beyerfels** Theodor Ⓜ

Ingram zu Liebenrain und Fragburg Viktor Ritt. v. Ⓜ

Natiesta Carl Ⓜ

Oberleutnants

Prochazka Robert Ⓜ (Uk.) zug. Generalstab

Marocchino Alois v. Ⓜ

Ulrich Eduard Ⓜ (WG)

Kerschner Bruno Ⓜ Provoff.

Quirsfeld Artur Ⓜ

Baravalle Edl. v. **Brackenburg** Alois Ⓜ Regadj.

Lang Augustin Ⓜ

Bekk Rudolf Ⓜ

Blittersdorff Philipp Freih. v. Ⓜ

Peer Ernst Ⓜ

Eberle Hermann Ⓜ

Santner Thomas Ⓜ

Praxa Edl. v. **Bärenthal** Georg Ⓜ

Pasternek Ämilian Ⓜ

Warsberg Alexander Freih. v. Ⓜ

Wulle Richard Ⓜ

Riedl Edl. v. **Leuenstern** Otto Ⓜ

Schöch Joseph Ⓜ EBOff.

Aigner Viktor Ⓜ

Czant Hermann Ⓜ

Göttinger Wilhelm Ⓜ

Mayerhofer Rudolf Ⓜ

Mayr Artur Ⓜ

Tkalcsevich Emil Freih. v. Ⓜ

Czoernig Carl Freih. v. Ⓜ (WG)

Hausner Artur Ⓜ (Uk.) zug. Generalstab

Knapitsch Peter v. Ⓜ

Silvatici Ferdinand Freih. v. Ⓜ (Uk.) MilURealsch. Kőszeg (Güns)

Kozubowski v. Mora Ladislaus Ritt. Ⓜ Batadj.

Adam Alfons Ⓜ Batadj.

Ontl Joseph Ⓜ EBOff.

Penyigey Alexander Ⓜ

Szarvady Desiderius v. Ⓜ

Stephelbaur Johann Ⓜ

Leutnants

Pensch Gabriel Ⓜ (WG)

Mellchár Johann Ⓜ

Thym Alfred Ⓜ

Matota Milutin

Podhajsky Ottokar

Quirsfeld Rudolf Batadj.

Möchel Rudolf Ⓜ Batdj.

Eckharth Franz Ⓜ

Miculescu Adrian Ⓜ

Wurzinger Emanuel Ⓜ

Klsvarday Anton Ⓜ

Burger Oskar

Rössler Adolf

Digitized by Google

Baravalle Edl. v. Brackenburg Albert
Noszák Julius
Molnár Aladár v.
Wendling Ludwig Ⓜ Pionoff.
Düringer v. Langenwart Emil
Wallpach zu Schwanenfeld Maximilian Edl. v.
Fröhlich Felix
Tinti Viktor Freih. v.
Schmidberger Joseph
Speil v. Ostheim Oskar Ritt.
Zatloukal Artur
Mikšić Alois
Schleicher-Tauschinsky Robert
Reichhold Moritz Edl. v.

Höri Johann
Nawratil Anton
Buchgraber Alois
Bartosch Leo

Kadetten

Rijaček Jaroslav
Bánn Alexander
Vičck Franz
Svaton Kamillo
Wallmann Friedrich
} Offstellv.

Magazinsoffizier

Burian Ferdinand Ⓜ Obrlt. Ruhestand

Auditor

Schramek Alexander Ⓜ Obrlt. aud.

Militärärzte

Joas Nikolaus Dr. Ⓜ Regarzt 1. Kl.
Hofer Ignaz Dr. Ⓜ Regarz 1. Kl.
Thaler Jakob Dr. Ⓜ Regarzt 1. Kl.

Truppenrechnungsführer

Hulles Jakob Ⓜ Hptmrfr. 1. Kl.
Ulbrich Richard Ⓜ D2. Obrltrfr.

In der Reserve

Leutnants

Buchta Richard Ⓜ
Nicoleth Otto Ⓜ
Edelmayer Rudolf Ⓜ Ⓒ
Juch Viktor Ⓜ
Wallner Rudolf Dr. jur. Ⓜ
Tschallener Rudolf Ⓜ
Schulz Otto Ⓜ
Höller Carl Ⓜ
Wagner Ignaz Ⓜ
Engl Franz Ⓜ
Schmotzer Hugo Ⓜ
Ramberger Matthias Ⓜ Ⓒ
Kerschner Robert Ⓜ
Irnberger Anton Ⓜ
Molitor Carl Ⓜ
Hirsch Leopold Ⓜ
Geyer Johann Ⓜ BO.
Mayr Carl Ⓜ
Dimitz Joseph Ⓜ Ⓒ
Grundel Johann Ⓜ Ⓒ
Ziegeleder Justus Ⓜ Ⓒ
Kick Carl Dr. jur. Ⓜ
Reitstätter Heinrich Ⓜ
Höller Georg Ⓜ
Griesmann Carl
Mittendorfer Johann Ⓜ
Klimt Franz Ⓜ
Röthel Rudolf Ⓜ
Huter Carl Ⓜ
Pilz Ignaz Ⓜ
Aichinger Franz Ⓜ
Beetz Paul Ⓜ

Manzin Hermenegild Ⓜ
Schmiederer Johann Ⓜ
Wolf August
Miklautz Eduard

Kadetten

Pollak Ignaz Ⓜ
Csohány Alexander Ⓜ
Urbanek Anton Ⓜ
Weber Franz Ⓜ
Sighart Anton Ⓜ
Fischer Theodor Ⓜ
Chlaupek Ludwig Ⓜ
Pangerl Johann Ⓜ
Köchl Carl
Pichler Franz
Stadlbauer Julius
Langer Johann
Illmann Joseph
Haas Franz
} Offstellv.
Rettenbacher Franz
Pawlik Joseph
Prinzinger Heinrich
Kos Johann
Überreiter Egyd
Gattermeier Hermann
Mysliveček Jaroslav
Bruner Carl
Sixt Ludwig
Hainisch Joseph
Koch Rudolf
Roitinger Johann
Sahler Johann
} Offstellv.

Aneit Wilhelm
Scheibl Eligius
Bergmann Carl Offstellv.
Graszberger Carl
Glickh Carl
Kuchelmeister Rudolf
Bäumel Emil
Jaroš Emil
Fecki Alfred
Heller Heinrich
Resch Wilhelm
Haas Friedrich
Roitner Albert
Mrázek Carl
Schallauer Franz
Mader Otto
Groszelbl Siegmund
Kawrza Johann
Teufel Siegfried SVK.
Jiřik Adalbert
Ulmer Rudolf
Pointner Viktor
Fels Theodor
Gruber Konstantin
Knížo Rudolf Offstellv.
Geraus Oskar
Lorenz Anton
Schnabel Richard
Huemer Franz
Kern Joseph
Endlweber Johann
Latschker Franz
Braunschmied Max

Egalisierung orangegelb (wie Nr. 42, 63 und 64), Knöpfe gelb

Digitized by Google

60.
Ungarisches Infanterieregiment

Regimentsstab: Wien
1. 2. 4. Batstab: Wien 3. Eger (Erlau)
Ergänzungsbezirkskommando Eger

1798 errichtet; 1801 Gyulai v. Maros-Németh und Nádaska, Ignaz Gf., FZM.; 1831 Wasa, Gustav Prinz v., FML.; 1877 Benedek, Alexander, FML.; 1878 Nagy v. Tóbör-Éthe, Carl Freih., FML.

1883 Appel Johann Freih. v. GdK.

Oberst u. Regkomdt. **Mollinary** Koloman MVK. Ⓚ Ⓜ D3.

Oberstleutnants

Hauska Otto Ⓜ (Uk.) Theres. Milakad.
Waitzendorfer Carl Ⓚ Ⓜ D3.
Sehrig Oskar Ⓜ D3. Komdt. 4. Bat.

Majore

Diessner Joseph MVK. Ⓚ Ⓜ D3. Komdt. 3. Bat.
Frank Adolf MVK. Ⓜ D3. Komdt. 1. Bat.
Hubrich Hugo Ⓜ D3. Komdt. 2. Bat.
Nagy Ladislaus Ⓚ Ⓜ D3. EBKomdt.

Hauptleute 1. Klasse

Nickl Edl. v. **Nikolsberg** Carl Ⓜ D3.
Knesl Joseph Ⓜ
Rehwald Carl Ⓜ
Puy Joseph Ⓜ
Dierkes Ludwig Edl. v. Ⓜ (Uk.) MilORealsch.
Wieninger Franz Ⓜ
Fehér Emmerich Ⓜ
In der Mauer zu Strehlburg und **Freifeld** Friedrich v. Ⓜ
Nobl Ludwig Ⓜ
Gschliesser Paul Ⓜ
Hellebronth v. **Tisza-Boö** Gustav Ⓜ
Helvey Adolf Ⓜ
Wahl Rudolf Ⓜ
Parth Alfred Ⓜ

Hauptleute 2. Klasse

Schlesinger Leopold Ⓜ
Moga Romulus Ⓜ
Schmidt Rudolf Ⓜ
Peinhart Johann Ⓜ
Rásky Ladislaus Ⓜ
Radwaner Paul Ⓜ

Oberleutnants

Napravszky Joseph Ⓜ
Wojnar Gustav Ⓜ
Rittner Friedrich Ⓜ Regadj.
Descovich v. **Oltra** Oskar Ritt. Ⓜ
Eberle Viktor Ritt. v. Ⓜ Provoff.
Beringer Carl Ⓜ
Brandsch Heinrich Ⓜ
Kaiser Edmund Ⓜ
Jordán Ernst Ⓜ Batadj.
Czap Joseph Ⓜ
Lichy Rudolf Ⓜ (Uk.) Inf-kadettensch. Innsbruck
Wiesberger Adalbert Ⓜ
Gyuriss Anton Ⓜ
Szita Michael Ⓜ
Miess Rudolf Ⓜ Batadj.
Simmelmayer de **Plokauf** Carl Nobile Ⓜ
Kreiner Carl Ⓜ
Frühbeck Walter Ⓜ (Uk.) zug. Generalstab
Horvatovics Anton Ⓜ EBOff.
Nagy August v. Ⓜ
Waldherr Oskar Ⓜ
Kudler Johann Ⓜ
Englisch-Popparich Eugen v. Ⓜ (Uk.) zug. Generalstab
Larisch Carl Ⓜ
Witzmann Adolf Ⓜ
Pavić Eugen Ⓜ Batadj.
Brandl Wilhelm Ⓜ
Powolny Maximilian Edl. v. Ⓜ Batadj.
Ráth Ferdinand Ⓜ
Thour Zdenko Ⓜ EBOff.

Leutnants

Hayder Rudolf Ⓜ
Körmendy Ludwig
Amberger Friedrich Ⓜ
Fülöp Edmund Ⓜ
Bartuněk Otto Ⓜ
Leonhardt Ludwig Ⓜ
Widakowich Rudolf
Pfaundler Ewald
Szigyártó Stephan Pionoff.
Stoi Raimund
Voigl Carl
Weidl Viktor Ⓜ
Sacher-Masoch Artur Ritt. v. Ⓜ
Chalaupka v. **Sternwall** Alfred
Körmendy Zoltán
Hueber Othmar
Blaha Gustav
Stagl Konstantin
Nemák v. **Kis-Chilvény** Edmund
Czant Alfred
Binder Friedrich
Schneider Konstantin
Oscsodál Desiderius
Krischer Anton
Hollerung Paul
Gergacsevics Otto
Meyer Rudolf
Werth Heinrich
Guttal Michael
Helm Theodor
Žiška Franz
Tóth Eduard
Helm Gustav
Witzmann Carl

Digitized by Google

Kadetten

Caltlun Peter
Pracný Joseph
Burgstaller Heinrich
Schäffer Norbert
} Offstellv.

Magazinsoffizier

Apor Johann Ⓜ Obrlt. Ruhestand

Auditor

Hotzek Carl Dr. jur. Ⓜ Hptmaud. 1. Kl.

Militärärzte

Roth Samuel Dr. Ⓜ Regarzt 1. Kl.
Massarek Adolf Dr. Ⓜ Regarzt 1. Kl.
Selye Hugo Dr. Ⓜ Regarzt 2. Kl.

Truppenrechnungsführer

Tomek Theodor Ⓜ Hptmrfr. 2 Kl.
Pelikan Rudolf Ⓜ D2. Leutrfr.
Reo Joseph Ⓜ D2. Leutrfr.

In der Reserve

Oberleutnants

Palik Friedrich Ⓜ Ⓒ B. O.

Leutnants

Freund Alexander Ⓜ
Baláza Eugen Ⓜ Ⓒ
Stark Alexander Ⓜ Ⓒ
Requinyi Eduard Ⓜ
Blau Armin Ⓜ
Bertalan Siegmund Ⓜ
László Michael Ⓜ
Bergleiter Heinrich Ⓜ
Kellner Wilhelm Ⓜ
Ecsödi Anton Ⓜ
Katona Moritz Ⓜ
Stein Richard Ⓜ
Major Ladislaus Ⓜ
Biró Alexander Ⓜ
Roth Robert Dr. jur. Ⓜ
Pósch Joseph Dr. jur. Ⓜ
Kümmerle Paul Ⓜ
Groák Maximilian Ⓜ
Bödcher Desiderius Ⓜ
Gergye Alexander Ⓜ
Gedár Béla Ⓜ
Niamessny Paul Ⓜ
Huszka de Puszta Ferenczszálás Eugen Dr. jur. Ⓜ
Neustadt Carl Ⓜ
Lang Béla Dr. jur. Ⓜ
Krüger Aladár Dr. jur. Ⓜ
Pravadovszky Stephan Ⓜ
Solti Leopold Ⓜ
Feldmann Moritz Ⓜ
Szentiványi Eduard Ⓜ
Hölllg Gustav Ⓜ
Berzevlczy Alexander Ⓜ Ⓒ
Hollós Julius Ⓜ
Pudler Adalbert Ⓜ Ⓒ
Kóti Desiderius Ⓜ
Szegö Ödön Ⓜ
Scholtz Theodor Ⓜ
Dénes Carl Ⓜ
Kubassy Emil Ⓜ
Pamlényi Béla Ⓜ
Mártonfy Marcell Dr. jur.

Kadetten

Steffanits Eugen Ⓜ
Makovits Joseph Ⓜ
Grau Koloman Ⓜ Ⓒ
Alkér Anton Ⓜ
Szabó Alexander Ⓜ Ⓒ
Gregus Emmerich Ⓜ
Kékessy Ladislaus Ⓜ
Murányi Julius Ⓜ
Boross Zoltán Ⓜ
Manhold Eugen Ⓜ
Milch Joseph Ⓜ
Wohl Alexander Ⓜ
Szolár Andreas
Zettner Carl
Biró Ludwig
} Offstellv.
Klopstock Otto
Ridarcsik Nikolaus
Kovács Alexander
Fazekas Andreas
Göndör Adalbert
Stark Edmund
Vagner Alexius
Göndör Gabriel
Jászberényi Andreas
Rauch Friedrich
Pitterhof Richard
Pilz Otto
Heinz Ioseph
Halász Julius
Löwy Joseph
Eberl Moritz
Erdélszky Siegmund
Wind Géza
Kobilz Alexander
Rupprecht Eugen
Mayer Johann
Reich Béla
Reisinger Joseph
Németh Koloman
Csik Joseph Dr. jur.
Schwarcz Eugen
Heiter Hugo
Vater Otto
Felsenburg Alexander
Rusznyák Joseph
Königstädtler Albert
Bing Richard
Diósy Artur
Tibal Stephan
Dávid Albin
Komáromi Franz
Frankl Moritz
Hudolin Ludwig
Orosz Michael

Egalisierung stahlgrün (wie Nr. 47, 48 und 56), Knöpfe weiß

Digitized by Google

61.
Ungarisches Infanterieregiment

Regimentsstab: Brod

1. Batstab: Temesvár 2. Brod 3. Semlin 4. Brod

Ergänzungsbezirkskommando: Temesvár

1798 errichtet, 1802 Saint-Julien, Franz Gf., FZM.; 1836 Rukavina v. Vidovgrad, Georg Freih., FZM.; 1849 Strasoldo-Graffemberg, Julius Gf., FML.; 1855 Zobel v. Giebelstadt und Darstadt, Thomas Friedrich Freih., FML.; 1859 Nikolaus Czesarewitsch, Großfürst und Thronfolger von Rußland; 1865 Alexander Czesarewitsch, Großfürst und Thronfolger von Rußland; 1881 bis 1894 Alexander III. Kaiser von Rußland; 1897—1901 Hold v. Ferneck, Alexander Freih., FZM.

(Zweiter Inhaber war: von 1859—1869 Zobel v. Giebelstadt und Darstadt, Thomas Friedrich Freih., FML.)

1902 Morawetz v. Klienfeld Otto FZM.

Oberst u. Regkomdt. **Rigele** Hermann MVK. Ⓜ D3.

Oberstleutnants

Novaković Paul Ⓜ D3.

Mayer Georg MVK. Ⓜ D3. EBKomdt.

Layrouz Valentin Ⓜ D3. Komdt. 3. Bat.

Majore

Barbini Alexander MVK. Ⓚ Ⓜ D3. Komdt. 1. Bat.

Sertić Johann Ⓚ Ⓜ D3. Komdt. 4. Bat.

Kuhn Franz Ⓜ D3. (Ok.) Komdt. Infkadettensch. Liebenau

Oberbauer Carl Ⓜ D3. Komdt. 2. Bat.

Hauptleute 1. Klasse

Jäger Joseph Ⓚ Ⓜ D3.

Zuzzi Engelbert Ⓚ Ⓜ D3.

Mayer Richard Ⓜ D3.

Badesco Peter Ⓜ D3.

Schaschetzy Anton Ⓜ

Prochaska Johann Ⓜ D3.

Hofbauer Alexander Ⓜ

Ochsenfeld Johann Ⓜ

Jovescu Gregor Ⓜ

Janoschek Franz Ⓜ

Kaufmann Johann Ⓜ

Hauptleute 2. Klasse

Paternolli Peter Ⓜ (WG)

Préveaux Rudolf Ⓜ

Sabljar Maximilian Ⓜ (Ok.) 6. Korps Kassa (Kaschau)

Lang Heinrich Ⓜ

Rottmund Gustav Ⓜ

Nagy Viktor Ⓜ

Walther Ernst Ⓜ

Blen Samuel Ⓜ

Briebrecher Julius Ⓜ

Schembra Rudolf Ⓜ

Oberleutnants

Waldstätten-Zipperer Heinrich Ⓜ (Ok.) Theres. Milakad.

Marx Artur Ⓜ

Zubrzycki Viktor Ⓜ (Ok.) zug. Milintdtr.

Popper Edmund Ⓜ

Bandl Carl Ⓜ

Hořinek Johann Ⓜ

Polzl Adalbert Ⓜ

Ehrenhöfer Eugen Ⓜ

Hofmann August Ⓜ

Cyrus Ferdinand Ⓜ

Pálffy Konstantin v. Ⓜ Batadj.

Kolling Adam Ⓜ

Urban Johann Ⓜ

Konopásek Valerian Ⓜ

Heim Eugen Ⓜ Provoff.

Hager Eugen Ⓜ

Nowak Johann Ⓜ Regadj.

Hantsche Alois Ⓜ Batadj.

Pifat Emil Ⓜ EBOff.

Morariu Johann Ⓜ

Kurtz Géza Ⓜ

Forró Géza Ⓜ

Hofmann Paul Ⓜ (Ok.) zug. Generalstab

Drogli Johann Ⓜ

Wursche Franz Ⓜ

Seeling Hans Ⓜ

Vogl Carl Ⓜ (Ok.) MilURealsch. Fischau

Leutnants

Baur Ferdinand v. Ⓜ

Kudielka Friedrich Ⓜ Batadj.

Juhász Ernst Ⓜ EBOff.

Kiss Edmund Ⓜ Batadj.

Gall Rudolf Ⓜ

Lehotzky Gustav v. Ⓜ

Million Richard Ⓜ Pionoff.

Heger Wilhelm

Pless Rudolf

Wastel Alois

Klotz Otto

Suciu Aurel

Plattner Robert

Schaffer Rudolf

Domșa Viktor

Candolini Eduard

Kosohak Maximilian

Tonetti Remus

Netal Rudolf

Mally Joseph

Bauernfeind Ferdinand

Mästiberger Rudolf

Diesel Carl

Daia Ludwig

Bodnár Franz

Pfann Anton

Wopaletzký Jaroslav

Digitized by Google

Bier Otto
Czapp Julius
Lates Simon
Ivaşcu Ovidius
Thomas Siegfried
Welko Rudolf
Gerdanovics Alexander
Zehner Wilhelm

Kadetten

Thomas Richard
David Ämilian
} Offstellv.

Manlu Alexander
Pataky Alexander
Sachs Viktor
Dömötör Nikolaus
} Offstellv.

Magazinsoffizier

Kopácska Carl Ⓜ Obrlt. Armeestand

Auditor

(Vakant)

Militärärzte

Neufeld Samuel Dr. Ⓜ Regarzt 1. Kl.
Kornhäuser Samuel Dr. Ⓜ Regarzt 1. Kl.
Habrich Emil Dr. Ⓜ Regarzt 2. Kl.

Truppenrechnungsführer

Bohdansky Johann Ⓚ Ⓜ D2. Hptmrfr. 2. Kl.
Rudolf Franz Ⓚ Ⓜ D2. Leutrfr.

In der Reserve

Oberleutnants

Lovich Ladislaus Ⓜ Ⓒ B. O.
Parzizek Johann Ⓜ B. O.
Schmori Oskar Ⓜ B. O.
Koch Johann Ⓜ B. O.

Leutnants

Hoffmann Ferdinand Ⓜ B. O.
Brunner Vinzenz Ⓜ B. O.
Winczenti Adolf Ⓜ
Nissel Eduard Ⓜ
Lichtblau Leopold Ⓜ
Kutterer Felix Ⓜ
Krisler Franz Ⓜ
Baschant Georg Ⓜ
Fussenegger Erwin Ⓜ
Haist Gustav Ⓜ
Forst Maximilian Ⓜ
Ferenchich Robert Edl. v. Ⓜ
Katona Béla Ⓜ
Plazza Viktor Ⓜ
Szilber Joseph Ⓜ
Bach Robert Ⓜ
Seitz Ferdinand Ⓜ
König Carl Ⓜ
Hanek Franz Ⓜ
Takáts Ludwig Ⓜ
Krosméry Wladimir Ⓜ
Bergkraut Rudolf Ⓜ
Kiesz Nikolaus Ⓜ
Bárány Franz Ⓜ
Popovics Asilon Ⓜ
Szathmáry Andreas Ⓜ
Susol Johann Ⓜ

Beer Paul Ⓜ
Kolling Georg Ⓜ
Egg Franz Ⓜ
Gyenes Eduard Ⓜ
Roth Leopold Ⓜ
Kerpel Simon Ⓜ
Weisz Eduard Ⓜ
Marx Franz Ⓜ
Kohn Jakob Ⓜ
Szekosán Romulus

Kadetten

Kelcsó Johann Ⓜ
Holz Georg Ⓜ
Saurer Maximilian Ⓜ
Hanák Nándor Ⓜ
Hurch Alois Ⓜ
Österreicher Alfred Ⓜ
Eibensteiner Johann Ⓜ
Einöhrl Siegfried Ⓜ
Neustadl Maximilian Ⓜ
Moses Ernst Ⓜ
Babcsányi Bartholomäus
Nagy Alexius Dr. jur.
Rusz Hermann
Georgievicin Luzian
Jankel rekte **Marko** Jossel
Thier Joseph
Metz Hermann
} Offstellv.

Heinz Peter Offstellv.
Naschitz Leopold
Mayer Johann
Gyökhegyi Ludwig Ⓜ

Glaser Joseph
Bednař Joseph
Nagy Julius
Spielmann Gustav
Milch Aurel
Haas Ferdinand
Steiner Johann
Stark Carl
Diamant Isidor
Lichter Julius
Wieser Aladár
Gerber Carl
Michels Ákos
Irsai Samuel
Irsay Johann Ⓜ Offstellv.
Vondra Adalbert
Morway Wilhelm
Kiesling Alfred
Bonk Árpád
Müller Imre
Matejits Borislav
Barta Anton
Teubner Joseph
Temmer Joseph
Kalin Johann
Miskov Stephan
Röser Michael
Orbán Jakob
Mikes Eugen
Fenyves-Fruhzeitig Eugen
Schleicher Emmerich
Páli Stephan
Horváth Georg
Gelb Siegmund

Egalisierung grasgrün (wie Nr. 8, 28 und 62). Knöpfe gelb

Digitized by Google

62.

Ungarisches Infanterieregiment

Regimentsstab: Wien

1. Batstab: Wien 2. Maros-Vásárhely 3. Hainburg 4. Wien

Ergänzungsbezirkskommando: Maros - Vásárhely

1798 errichtet; 1802 Jellačić de Bužim, Franz Freih., FML.; 1810 Wacquant-Geozelles, Theodor Freih. v., FZM.; 1844 Turszky, Johann August Freih. v., FZM.; 1856 Heinrich, Erzherzog, FML.

(Zweiter Inhaber war: von 1856—1873 Meicsér v. Kellemes, Andor Freih., FML.)

1868 Ludwig Prinz von Bayern

Oberste { **Sermonet** Lorenz FJO-R. MVK. Ⓚ Ⓓ Ⓜ D2. Regkomdt.
Kreipner Friedrich Ⓜ D3.

Oberstleutnants

Merbeller Wilhelm MVK. Ⓜ D3. Komdt. 1. Bat.

Halagić Ljubomir MVK. Ⓚ Ⓜ D3. EBKomdt.

Pokorny Alois MVK. Ⓜ (Generalstabskorps) Komdt. 2. Bat.

Majore

Dannecker Artur Ⓚ Ⓜ D3. Komdt. 3. Bat.

Hammerschmid Julius Ⓜ D3.

Weiskopf Carl Ⓜ D3. Komdt. 4. Bat.

Hauptleute 1. Klasse

Onos Nestor Ⓚ Ⓜ D3.

Szeykora Lambert Ⓚ Ⓜ D3. (ük.) 12. Korps Nagyszeben (Hermannstadt)

Boltok Michael Ⓜ

Szirányi Edl. v. **Ötömös** Albert Ⓜ

Kindermann Robert Ⓚ Ⓜ D3.

Weiser Hermann Ⓜ

Kessler Joseph Ⓚ Ⓜ

Klemm Heinrich Ⓜ

Kozian Friedrich Ⓜ

Stöcki Franz Ⓜ

Mészáros Joseph Ⓜ

Wallner Robert Ⓜ

Russheim Franz Ⓚ Ⓜ D3.

Hein Alois Ⓜ (WG)

Zsenyey Árpád Ⓜ

Ágotha de **Székely-Udvarhely** Johann Ⓜ

Arlow Friedrich Ritt. v. Ⓜ

Bandat Franz Ⓜ

Pfeiffer Viktor Ⓜ

Hauptleute 2. Klasse

Fabris Angelo Ⓜ (ük.) MilÜ-Realsch Kőszeg (Güns)

Feigl Joseph Ⓜ

Turner Felix Edl. v. Ⓜ

Oberleutnants

Kaltschmid Alfred Ⓜ

Reinprecht et **Ruperto** Alexander Ⓜ

Lengyel Theodor Ⓜ

Czuba Alfred Ⓜ

Friedrich Carl Ⓜ

Végh Béla Ⓜ

Csekeő August v. Ⓜ

Fleischer Lothar Ⓜ

Jeszenszky Eduard Ⓜ

Ujfalussy Ladislaus v. Ⓜ

Krauze Carl Ⓜ (ük.) Milgeogr. Inst.

Doctorovich Stephan v. Ⓜ

Laczay Emmerich Ⓜ

Goldscheider Robert Ⓜ

Cristea Kornelius Ⓜ Provoff.

Szentmiklóssy Árpád v. Ⓜ EBOff.

Straić Konstantin Ⓜ

Kauffmann August Ⓜ Batadj.

Muthwill Franz Ⓜ Pionoff.

Baer Franz Ⓜ

Beran Franz Ⓜ Batadj.

Haller v. **Raitenbuch** Arnold Ⓜ Batadj.

Florians Robert Ⓜ (ük.) Milgeogr. Inst.

Stadler Rudolf Ⓜ Regadj.

Barkóczy v. **Nagy-** und **Kis-Barkócz Alexius** Ⓜ

Frank Stephan Ⓜ

Schanil Heinrich Ⓜ

Šašić Feodor Ⓜ

Zsebő Gustav Ⓜ

Lüdeke Adolf Ⓜ

Wettengel Julius Ⓜ

Kirchner Eugen Ⓜ Batadj.

Bihar Árpád Ⓜ

Částek Ottokar Ⓜ

Leutnants

Dwořak-Kürner Carl Ⓜ

Szentmiklóssy v. **Szőkefalva** Georg Ⓜ

Imre Nikolaus v. Ⓜ

Müller Gustav Ⓜ (WG)

Weis Hugo Ⓜ

Sidorowicz Alois Ⓜ

Muresianu Georg Ⓜ

Suciu Aaron Ⓜ

Pfeiffer Oskar

Spiess Franz

Sittig Gustav

Traub Emil

Asztalos Desiderius

Czeppan Rudolf

Weiser Hugo

Czoczek Carl

Fischer v. **See** Hugo

Denk Adolf

Valenta Joseph Ⓜ

Marc Viktor

Humitia Gustav

Goldscheider Felix

Czeppan Carl

Oldberg Carl

Digitized by Google

Kadetten

Hyna Leopold
Weigel Edmund
Weingraber Paul
Hönig Viktor
Engber Friedrich
Henrich Gustav
Oszwald Robert
Barcsay Árpád
Schneider Rudolf
} Offstellv.
Giovannini Ferdinand

Magazinsoffizier

Hoch Daniel Ⓜ Hptm. 1. Kl. Ruhestand

Auditor

Ehrlich Rudolf Ⓜ Hptmaud. 1. Kl.

Milärärzte

Blazsur Joseph Dr. GVK. m. Kr. Ⓜ Regarzt 1. Kl.
Hauswirth Joseph Dr. Ⓜ Regarzt 1. Kl.
Fischer Maximilian Dr. Ⓜ Regarzt 2. Kl.
Rut Joseph Dr. Oberarzt

Truppenrechnungsführer

Mareš Ferdinand Ⓜ Hptmrfr. 1. Kl.
László Gabriel Ⓜ D2. Leutrfr.
Balka Joseph Leutrfr.

In der Reserve

Oberleutnants

Baer Emanuel Ⓜ B. O.
Janky Dionysius Ⓜ B. O.
Marczinyák Alexander Ⓜ B. O.

Leutnants

Braun Siegmund Dr. jur. Ⓜ
Szabó v. Barátos Anton Dr. jur. Ⓜ
Österreicher Béla Ⓜ
László Carl Ⓜ
Wátz Carl Ⓜ Ⓒ
Jakab Joseph Ⓜ
Fehér Joseph Ⓜ
Péterfy Dénes Ⓜ Ⓒ
Bartha Franz Ⓜ Ⓒ
Drimba Georg Dr. jur. Ⓜ
Krasser Erich Ⓜ
Balogh Dénes Ⓜ
Weindl Julius Ⓜ
Csiki László Ⓜ
Richtzeit Albert Ⓜ
Holló Carl Ⓜ
Spillenberg v. Hadusfalva Barnabas Ⓜ Ⓒ
Trebitsch Dionysius Ⓜ
Jedlicska Stephan Ⓜ
Mayerffy Georg Ⓜ
Künstler Alexander Ⓜ
Déry Ernst Ⓜ
Csernátoni Aladár Ⓜ Ⓒ
Czukor Ludwig Ⓜ
Reichardsperg Joseph Ritt. v. Ⓜ
Horváth Lehel Ⓜ
Tegyei Ludwig Ⓜ
Mestitz Heinrich Ⓜ
Weber Wilhelm Ⓜ
Molnár Gergely Ⓜ Ⓒ
Hock Stephan Dr. phil.
Weisz Bertold Dr. jur. Ⓜ
Császár Ladislaus Ⓜ
Lucerna Roman Ⓜ
Tar Gabriel Ⓜ
Pollak Adolf
Grosz Richard
Latzel Carl

Kadetten

Turcsányi Franz Ⓜ Ⓒ
Papai Zoltán Ⓜ
Szegő Hugo Dr. jur. Ⓜ
Tóth Géza
} Offstellv.
Táslauan Oktavian
Wertheimer Adalbert
Villásy Paul
Gáspár Julius
Meschendörfer Otto
} Offstellv.
Décsi Julius
Hirsch Alfred
Márton Stephan
Adler Paul
Valmar Adalbert
Wettach Emmerich
Schmidt Ernst
Hruby Gustav
Huttrer Julius
Varga Gabriel
Schwiefert Carl
Jelen Árpád
Michaelis Frobert
Neuwelt Carl
Ország Wilhelm
Czillinger Lorand
Pell Aladár
Székely Wilhelm
Horváth Eugen
Hangos Adalbert
Baiersdorf Ferdinand
Szász Albert
Schelner Johann
Christanu Johann
Schulcz Adam
Wolf Wilhelm
Altdorffer Stephan
Mersich Andreas
Szelényi Béla
Friedländer Emanuel Dr. pol.
Wellisch Hermann
Dunai Adalbert
Katona Rudolf
Gramling Elemér
Dallos Moritz Dr. jur.
Hammerschlag Oskar
Várkonyi Adalbert Dr. pol.
Oszwald Carl
Prohaszka Viktor
Greil Maximilian
Lénárd Stephan
Hönigschmidt Adolf
Jancovius Emmerich
Piringer Carl
Pachl Koloman
Vajda Moritz Dr. jur.
Földes Isidor
Geyer Desiderius
Janner Ernst

Egalisierung grasgrün (wie Nr. 8, 28 und 61), Knöpfe weiß

Digitized by Google

63.

Ungarisches Infanterieregiment

Regimentsstab: ***Plevlje***

1. Batstab: Besztercze (Bistritz) 2. 3. 4. Plevlje

Ergänzungsbezirkskommando: ***Besztercze***

Mit 1. Februar 1860 formiert aus zwei Bataillonen des Linieninfanterieregiments Nr. 62 und einem Bataillon von Nr. 41; 1860—1890 Wilhelm III., König der Niederlande; 1891—1902 Paul Alexandrowitsch Großfürst von Rußland

(Zweiter Inhaber war: von 1860—1890 Lederer, Moritz Freih. v., FML.)

(Das früher unter dieser Nummer bestandene Infanterieregiment wurde mit 1. November 1852 unter der Nummer 55 eingereiht)

1903 Pitreich Heinrich Ritt. v. FML.

Oberst u. Regkomdt. Wittmann Kamillo Ⓚ Ⓜ D3.

Oberstleutnants

Sandner Emmerich MVK. Ⓚ Ⓜ D3.

Lang Heinrich 8 Ⓜ D3. Komdt. 1. Bat.

Hersch Michael Ⓜ D3. EBKomdt.

Majore

Higersperger Heinrich 88 Ⓚ Ⓜ D3. Komdt. 4. Bat.

Riess v. Riesenfest Theodor Ritt. Ⓚ Ⓜ D3. Komdt. 3. Bat.

Hlava Carl 8 Ⓜ Komdt. 2. Bat.

Hauptleute 1. Klasse

Dąbrowski Rudolf 8 Ⓜ D3.
Bertsch August MVK. Ⓜ D3.
Kissling Julius Ⓚ Ⓜ D3.
Tartler Johann Ⓜ D3.
Sarlay et Hatne Philipp de Ⓜ
Skoday Richard Ⓜ
Swoboda Joseph Ⓜ
Schmidt Eduard Ⓜ
Jäger Georg Ⓜ
Bantz Eugen 8 Ⓜ
Capesius Gustav Ⓜ

Hauptleute 2. Klasse

Schell Friedrich Ⓜ
Gohn Friedrich Ⓜ
Karp Heinrich Ⓜ
Bajas Alexander Ⓜ
Camerlander Richard Freih. v. Ⓜ
Bob Alexander Ⓜ
Decani Gustav Ⓜ
Sigerus Wilhelm Ⓜ

Oberleutnants

Pecurariu Aurel Ⓜ
Römer Emil Ⓜ
Rieth Otto Ⓜ
Schneider Michael Ⓜ
Martini Moritz Ⓜ
Mysz Friedrich Ⓜ Regadj.
Loss Dominik Ⓜ
Körner Theobald Ⓜ
Bömches v. Boor Heinrich Ritt. Ⓜ
Fronius Gustav Ⓜ
Pealaiz Joseph Ⓜ
Depauscheg Vinzenz Ⓜ
Phlops Gustav Ⓜ
Stech Maximilian Ⓜ Batadj.
Schwarz Michael Ⓜ
Faragó de Szent-Katolna Ignaz Ⓜ
Schuller Otto Ⓜ
Strinovich Eugen Ⓜ
Piso Virgilius Ⓜ (ük.) Milgeogr. Inst.
Doll Carl Ⓜ
Póka Elemer v. Ⓜ EBOff.
Barth Carl Ⓜ
Krejcar Adolf Ⓜ (ük.) zug. bh. Gendkorps
Holzer Ernst Ⓜ
Valentin Gustav Ⓜ
Zehetbauer Rudolf Ⓜ Pionoff.
Kotzmuth Siegfried Ⓜ
Syré August Ⓜ
Brendl Carl Ⓜ
Pfohl Franz Ⓜ Batadj.

Leutnants

Wittmann Gustav Ⓜ
Burio v. Ehrwall Anton Ritt. Batadj.
Reini Othmar
Csipkés Albert Ⓜ
Kuhn Rudolf Ⓜ
Winternitz Wilhelm Ⓜ EBOff.
Foschum Maximilian Ⓜ Batadj.
Schuster Gustav
Reichert Oskar
Porkoláb Albert
Schmidt Wilhelm Provoff.
Owsianecki Franz
Schell Ernst Ⓜ
Chirilla Viktor Ⓜ
Jaschke Joseph
Gross Robert
Mikulicz Alfred
Triska Ernst SVK. m. Kr.
Desimon Virgilius
Münzberg Robert
Ludwig Carl
Sucker Martin
Kaizler Ludwig
Müller Joseph
Bançescul Basilius
Gürsch Albert
Rusu Nikolaus
Machek Carl
Pfohl Friedrich
Uherek Ludwig

Digitized by Google

Kadetten

Pirkenau Erich Ritt. v. } Off-
Kiss Eugen } stellv.
Reini Joseph } stellv.
Gyikadia Theodor } stellv.

Magazinsoffizier

Kury Gerhard Ⓜ Hptm. 1. Kl.
Armeestand

Auditor

Korejzl Jaroslav Dr. jur. Ⓜ Hptmaud. 1. Kl.

Militärärzte

Wolf Joseph Dr. Ⓜ Regarzt 1. Kl.
Belschan Zeno Dr. Ⓜ Regarzt 1. Kl.
Rödiger Eugen Dr. Ⓜ Regarzt 1. Kl.
Šrutek Rudolf Dr. Ⓜ Regarzt 1. Kl.
Kohoutek Wenzel Dr. Ⓜ Regarzt 2. Kl.

Truppenrechnungsführer

Seitz Joseph Ⓚ Ⓜ D2. Obrltrfr.
Bundschuh Ludwig v. Ⓜ D2. Obrltrfr.
Hrdlička Johann Leutrfr.

In der Reserve

Hauptmann 2. Klasse

Münster Carl Ⓜ Ⓒ B. O.

Oberleutnant

Leitner Wilhelm Ⓜ B. O.

Leutnants

Kleczeński Peter Ⓜ Ⓒ
Pavlovits Stephan Ⓜ
Rosenzweig Leopold Ⓜ
Moricz Istvan Ⓜ Ⓒ
Hann Albert Ⓜ
Kosek Heinrich Ⓜ Ⓒ
Kisch Oskar Ⓜ
Moldovan Julius Ⓜ Ⓒ
Preiszner Peter Ⓜ
Klauber Leopold Ⓜ Ⓒ
Waldmann Moses Ⓜ
Fink Viktor Ⓜ
Kipper Heinrich Ⓜ
Michaelis Franz Ⓜ
Morar Georg Ⓜ Ⓒ
Smilovits Jakob Ⓜ
Rosianu Tanasie Ⓜ
Scholtes Robert Ⓜ
Loew Hans Ⓜ
Kövér Carl Ⓜ
Sanchen Carl Ⓜ
Imecs Elias Ⓜ
Simig Carl v. Ⓜ
Arany Desiderius Ⓜ
Keinz Géza Ⓜ
Ruttkai Ignaz Ⓜ Ⓒ
Bukovetz Franz
Binder Joseph
Goldberger Ludwig Ⓜ
Philippi Michael Ⓜ
Schuller Emil Ⓜ
Dahinten Otto
Guzmann Ladislaus Ⓜ
Érsek Gabriel Ⓜ
Karácsonyi Julius Ⓜ
Graf Jakob
Dahinten Alfred
Szemerjai Johann
Demeter Georg
Varga Basilius

Kadetten

Gensinger Peter Ⓜ } Off-
Székely Joseph Ⓜ } stellv.
Narancsik Ludwig Ⓜ } stellv.
Leményi János Ⓜ } Offstellv.
Simay Adalbert Ⓜ } Offstellv.
Graef Ferdinand Ⓜ } Offstellv.
Gál Siegmund Ⓜ
Pap Viktor Ⓜ
Kinn Johann Ⓜ } Offstellv.
Gmeiner Mario Ⓜ } Offstellv.
Kóosz Ludwig Ⓜ } Offstellv.
Mandel Joseph Ⓜ } Offstellv.
Kacsó Andreas Ⓜ } Offstellv.
Inoze Eugen } Offstellv.
Potaszmann Israel } Offstellv.
Barbat Georg } Offstellv.
Sirlincan Matthias } Offstellv.
Kosch Carl } Offstellv.
Hromadka Wenzel
Szecsák Johann
Pál Ernst Dr. jur.
Vermes Adalbert Dr. jur.
Bugnár Andreas
Baláze Emanuel
Serfas Johann
Bitterer Alois
Pap Theodor
Nocar Otto
Kampel Hugo
Stelzel Paul
Eberwein Richard
Malinasiu Oktavian
Anka Johann
Trucza Eugen
Leonhard Oskar
Sebestyén Árpád
Bodrosi Lajos
Oppenheim Hermann
Kräutner Albert Dr. pol.
Fill Wilhelm
Gerger Rudolf
Nemes Albert
Glaser Erich
Ferencz-Mihály Sigismund Dr. jur.
Rosenberg Joseph
Hügel Leopold
Kramer Joseph
Karres Joseph
Keintzel Hugo
Szabó Emmerich
Epstein Siegfried
Taxis de Bordogna und Valnigra Pasius Freih. v.
Majorescu Joseph
Mayer Johann
Pirker Paul
Sporea Konstantin
Molnár Géza
Rassevich Stephan
Van Soomeren Arnold
Krausz Wilhelm
Reizes Max
Schultes Richard

Egalisierung orangegelb (wie Nr. 42, 59 und 64), Knöpfe weiß

Digitized by Google

64.

Ungarisches Infanterieregiment

Regimentsstab: Maros-Vásárhely

1. Batstab: Konjica 2. Maros-Vásárhely 3. Maros-Vásárhely 4. Szászvdros (Broos)

Ergänzungsbezirkskommando: Szászváros

Mit 1. Februar 1860 formiert aus je einem Bataillon der Linieninfanterieregimenter Nr. 31, 50 und 51; 1860—1900 Carl Alexander Großherzog von Sachsen-Weimar-Eisenach

(Das früher unter dieser Nummer bestandene Regiment wurde 1801 als Tiroler Jägerregiment errichtet, 1806 Jägerregiment benannt, 1808 aufgelöst und in neun selbständige Jägerdivisionen umgewandelt, welche den Stamm der Feldjägerbataillone Nr. 1—9 bildeten. Inhaber war: von 1802—1808 Chasteler, Gabriel Marquis, FML.)

(Zweiter Inhaber war: von 1860—1889 Berger, Joseph Edl. v., FML.)

1903 Mertens Carl Freih. v. FML.

Oberste { **Arendt** Ludwig MVK. Ⓚ Ⓜ D3. Regkomdt.
Lorenz Carl Ⓚ Ⓜ D3. Komdt. 2. Bat.

Oberstleutnants

Bogdan Johann Ⓜ D3.
Malzer Gustav Edl. v. MVK. Ⓚ Ⓜ D3. Komdt. 1. Bat.

Majore

Sabljár Adolf Ⓚ Ⓜ D3.
Berger Andreas Ⓜ D3. EBKomdt.
Mazorana Emil Ⓜ D3. Komdt. 3. Bat.
Verhovac Wladimir Ⓜ D3. Komdt. 4. Bat.

Hauptleute 1. Klasse

Kampani Joseph Ⓜ D3.
Hefner Johann Ⓚ Ⓜ D3.
Hubrich Kamillo Ⓜ D3.
Langendorf Ludwig Ⓜ D3.
Stalé Emil Ⓜ D3.
Kreutzer Joseph Ⓜ D3.
Berger Ludwig Ⓜ
Krenn Carl Ⓜ D3.
Schütt Anton Ⓜ D3.
Zajiček Emanuel Ⓜ
Siegl Carl Ⓜ D3.
Zipfelmayer Matthias Ⓜ D3.
Franz Albin Ⓜ

Hauptleute 2. Klasse

Demuth Albert Ⓜ
Hettinger Wilhelm Ⓜ
Zelvanovits Svetozar Ⓜ
Meindl Adolf Ⓜ (Uk.) Infkadettensch. Wien
Divizioli Carl Nobile Ⓜ
Horak Adolf Ⓜ
Papp Daniel Ⓜ (Uk.) zug. Geniestab
Fischer Emil Ⓜ
Broser Carl Ⓜ (Uk.) MilURealsch. Kassa (Kaschau)

Oberleutnants

Ott Alexander Ⓜ Regadj.
Lacchini Alexander Ⓜ
Leibl Gustav Ⓜ
Pap Emil v. Ⓜ
Brosteanu Aurel Ⓜ Batadj.
Putsch v. Nerabrück Gustav Ⓜ
Marchio Rudolf Ⓜ
Eibl Richard Ⓜ
Weigl Rudolf Ⓜ
Schneider Carl Ⓜ
Frentiu Kornell Ⓜ Batadj.
Gerger Gustav Ⓜ (Uk.) zug. Milintdtr.
Medrea Johann Ⓜ
Czernautzan Titus Ⓜ
Lang Joseph Ⓜ (Uk.) MilORealsch.
Galvagni Walter Ⓜ
Babich Anton Ⓜ
Coën Artur Ⓜ
Leiter Emil Ⓜ
Dahinten Julius Ⓜ
Pelz Friedrich Ⓜ (Uk.) zug. Generalstab
Koch Gustav Ⓜ
Pósfay v. Nagy und Kis-Barkócz Eduard Ⓜ EBOff.
Werkmann Carl Ⓜ
Popov Johann Ⓜ
Leo Robert Ⓜ (beurl.)
Világhy Oskar Ⓜ
Kolomyjczuk Alexander Ⓜ Provoff.
Seifert Rudolf Ⓜ Batadj.
Keul Hermann Ⓜ
Kruta Otto Ⓜ

Leutnants

Frauenfeld Edl. v. **Frauenegg** Adalbert Pionoff.
Fidler Franz Ⓜ
Haardt v. Hartenthurn Carl Ⓜ
Hueber Richard Ⓜ (Uk.) zug. k. k. Gendarmerie
Roretz Albrecht v.
Popov Duschan Ⓜ
Kreysa Viktor Ⓜ Batadj.
Müller Ludwig Ⓜ
Flindt Alexander v. Ⓜ
Csikos von der Sessia Joseph Ritt. Ⓜ
Brill Emiro
Turić Franz
Kistler Oskar
Willi Duschan
Ádám Eduard
Bartoniczek Joseph

Digitized by Google

Boscarolli Friedrich
Linser Emil
Szlovenszky Emmerich
Kunze Rudolf
Schaffer Viktor
Vittori Eugen
Wagmeister Maximilian
Böok Zoltán
Kartmann Ludwig
Reiter Othmar
Jellousheg Guido
Garai Carl
Czillinger Paul EBOff.
Stolzenberg Friedrich
Hamza Jeremias
Popa Trajan
Hásaz Géza

Kadetten

Perathoner Johann
Vein Svetozar
Wagner Carl
Georgescu Aurelian
Mathes Heinrich
Schwarz Paul
Löschner Joseph
Follért Adalbert
} Offstellv.

Magazinsoffizier

Bants Georg Ⓚ Ⓜ Hptm. 1. Kl. Ruhestand

Auditor

(Vakant)

Militärärzte

Seidner Samuel Dr. Ⓜ Regarzt 1. Kl.
Schön Alexius Dr. Ⓜ Regarzt 1. Kl.
Reich Johann Dr. Ⓜ Regarzt 2. Kl.
Schatz Jakob Dr. Ⓜ Regarzt 2. Kl.
Heilig Emanuel Dr. Ⓜ Regarzt 2. Kl.

Truppenrechnungsführer

Eder Joseph Ⓜ D2. Obrltrfr.
Hönig Emil Ⓜ D2. Obrltrfr.

In der Reserve

Oberleutnant

Karminski Maximilian Ⓜ B. O.

Leutnants

Chodiak Thaddäus Ⓜ Ⓒ
Czell Carl Ⓜ
Brinda Pasku Ⓜ
Steiner Joseph Ⓜ
Czerniawski Julian Ⓜ Ⓒ
Menz Franz Ⓜ
Bayersdorf Richard Ⓜ
Witzmann Franz Ⓜ
Kökösy v. Kökös Gabriel Ⓜ Ⓒ
Sebes Jenö Ⓜ
Grosz Heinrich Ⓜ
Florea Aurel Ⓜ Ⓒ
Bertolini Julius Ⓜ
Brabeé Rudolf Ⓜ
Altmann Ignaz Ⓜ
Demeter Carl Ⓜ Ⓒ
Howicker Franz Ⓜ Ⓒ
Kovács Géza Dr. jur. Ⓜ
Cornea Thomas Dr. jur. Ⓜ
Öttel Pius Ⓜ
Voina Demetrius Ⓜ
Messinger Moritz Dr. jur. Ⓜ
Bender Otto Ⓜ
Taninecz Johann Ⓜ Ⓒ
Geiger Eduard Ⓜ
Bauer Hermann Ⓜ
Voinea Georg Ⓜ
Uhlig Erwin Ⓜ
Bogdán Alexander
Straka Franz
Chicomban Aurel Ⓜ
Angelina Joseph Ⓜ
Tiffa Georg Ⓜ
Stoica Sebastian
Steinhäusl Otto

Kadetten

Somay Desiderius Ⓜ
Fellner Ernst Ⓜ
Holländer Emil Ⓜ
Wantoch Rudolf Ⓜ
Abráham Siegmund Ⓜ
Rehner Johann Ⓜ
Csasny Hugo Ⓜ
Fasching Max Ⓜ
Küss Carl Ⓜ
Popper Max Ⓜ
Balint Johann Ⓜ
Balla Emil
Rosenwald Ignaz
Nikolaus Hermann
Halász Emanuel Dr. jur.
Fried Maximilian
Frank Alexander
} Offstellv.
Sipos Géza
Máday Alexander
Milkó Julius
Pogány de **Nagy - Klopotiva** Árpád
Weiss Joseph
Pop Virgilius
Weisz Julius
Ortynski Hippolyt Ⓜ
Finsterbusch Leon Ⓜ
Janjanin Michailó Ⓜ
Seiler Armin
Kakas Franz
Nasch Hermann
Jank Alexander Ⓜ
Presmerean Basilius
Radojčevic Georg Offstellv.
Holter Friedrich
Révész Vilmos
Hirschler Eugen
Babi Vasul
Crast Bartholomäus
Geiger Samuel
Damian Adam
Herkély Joseph
Meisel Hugo
Watzke Rudolf
Leya von und zu Paschpach Emil
Halász Gabriel
Elsner Aurel
Günsberger Siegmund Ⓜ
Figdor Albert
Medgyesy Ignaz Dr. jur.
Marianovich Andreas
Strasser Franz
Popper Max
Müller Zoltán Dr. jur.
Kakasi Julius
Burian Friedrich
Vadas Franz
Deutsch Jakob
Weisz Emanuel

Egalisierung orangegelb (wie Nr. 42, 50 und 63), Knöpfe gelb

Digitized by Google

65.
Ungarisches Infanterieregiment

*Regimentsstab: **Miskolcz***

1. Batstab: Miskolcz 2. Munkács 3. Miskolcz 4. Miskolcz

*Ergänzungsbezirkskommando: **Munkács***

Mit 1. Februar 1860 formiert aus zwei Bataillonen des Linieninfanterieregiments Nr. 5 und einem Bataillon von Nr. 58

(Zweiter Inhaber war: von 1860—1894 Kudriaffsky, Ludwig Freih. v., FML.)

1860 Ludwig Viktor Erzherzog FZM.

Oberst u. Regkomdt. **Polak** Edl. v. **Mürzsprung** Friedrich Ⓜ

Oberstleutnant

Wagner Nikolaus Ⓚ Ⓜ D3. Komdt. 2. Bat.

Majore

Spanić Johann Ⓜ D3.

Lilesko Johann Ⓜ D3. Komdt. 4. Bat.

Seipka Joseph Ⓜ D3. Komdt. 1. Bat.

Mark Joseph Ⓚ Ⓜ D3. Komdt. 3. Bat.

Vukadinović Wolfgang Ⓚ Ⓜ D3. EBKomdt.

Hauptleute 1. Klasse

Urbányi Julius Ⓚ Ⓜ D3.

Scherz de Vaszoja Alfred Ⓚ Ⓜ D3. (ük.) 5. Korps Pozsony (Preßburg)

Büsch v. Tessenborn Viktor Ⓜ D3.

Pokay Joseph Ⓜ D3.

Donner Rudolf Ⓜ D3.

Harth Friedrich Ⓚ Ⓜ D3.

Frauenberger Lorenz Ⓜ D3.

Schmid Emil Ⓜ

Hidu Nikolaus Ⓜ D3.

Weinstabl Anton Ⓚ Ⓜ D3.

Pech Gotthard Ⓚ Ⓜ D3.

Härtel Adolf Ⓜ D3.

Lešić Anton Ⓜ

Schreiber v. Csik-Szentmihály Leopold Ⓚ Ⓜ D3.

Giehne Ludwig Ⓜ

Naglić Adalbert Ⓜ

Kotányi Hugo Ⓜ

Tilzer Johann Ⓜ (ük.) Inf-kadettensch. Budapest

Hauptleute 2. Klasse

Kautzner Eduard Ⓜ

Steiner Isidor Ⓜ

Schaudy Rudolf Ⓜ

Henzel Johann Ⓜ

Schmeiser Hugo Ⓜ (WG)

Hoenig Eduard Ⓜ

Oberleutnants

Gyürke Desiderius Ⓜ

Haller v. Hillb Edmund Ⓜ

Szabó v. Kiskölked Ernst Ⓜ Regadj.

Éder Rudolf Ⓜ

Kucsera Joseph Ⓜ

Kaczvinszky Carl Ⓜ

Maszurka Emanuel Ⓜ

Simonffy Zoltán Ⓜ

Reinicke Carl Ⓜ Provoff.

Bielek Artur Ⓜ

Hubert Adalbert Ⓜ

Ruef Erwin Ⓜ

Kappa Edmund Ⓜ

Schiller Ludwig Ⓜ

Macasy Anton Ⓜ Pionoff.

Kittlesan Nestor Ⓜ

Klein Gustav Ⓜ (ük.) zug. Milintdtr.

Balázs Géza Ⓜ

David Joseph Ⓜ

Böckh Rudolf Ⓜ

Filimowski Witold Ⓜ (ük.) zug. bh. Gendkorps

Danzinger Rudolf Ⓜ

Bertalan Albert Ⓜ

Blau Carl Ⓜ (WG)

Bader Konstantin Ⓜ

Weinek Ladislaus Ⓜ (ük.) Inf-kadettensch. Budapest

Heppner Franz Ⓜ (ük.) Inf-kadettensch. Łobzów

Rössner Johann Ⓜ Batadj.

Kochen Artur Edl. v. Ⓜ

Putz Jakob Ⓜ

Salzfeitner Johann Ⓜ

Herszényi v. Herszény Valentin Ⓜ Batadj.

Coffin de Depaix Alexander Ⓜ EBOff.

Krejčí Viktor Ⓜ Batadj.

Münch August Ⓜ

Beranek Edmund Ⓜ

Kollárich August Ⓜ

Petrini Oskar v. Ⓜ

Polović Eduard Ⓜ Batadj.

Slapnička Robert Ⓜ

Nuss Julius Ⓜ

Müller Otto Ⓜ

Paulus Johann Ⓜ (ük.) Milgeogr. Inst.

Leutnants

Reischl August Ⓜ

Göttlicher Otto Ⓜ

Stejskal Carl Ⓜ

Lange Rudolf Ⓜ

Lange Ferdinand Ⓜ

Šiechta Robert

Weisz Julius

Wächtler Maximilian

Fischer Kálmán

Glockner Rudolf EBOff.

Morawetz Gustav

Otto Carl

Pohl Gustav

Radimeczky Julius

Digitized by Google

Hidu Johann
Pfeiffer Franz
Tauchner Anton
Bannert Oswald
Viditz Anton
Kohut Hubert
Kellényi Elemér
Kostyál Koloman
Keylwerth-Bochai Ludwig

Kadetten

Kalla Anton
Nowotny Eduard
Pokorny Franz
} Offstellv.

Tornyos Edmund
Janotta Ludwig
Bayer Rudolf
} Offstellv.

Magazinsoffizier

Oertel Theodor Ⓚ Ⓜ D3. Hptm. 1. Kl. Ruhestand

Auditor

Allé Ludwig Ⓜ Obrltaud.

Militärärzte

Feller Wolf Dr. Ⓜ Regarzt 1. Kl.
Toniatti Alfred Dr. Ⓜ Regarzt 1. Kl.
Grohmann Alexander Dr. Ⓜ Regarzt 2. Kl.
Florea Oktavian Dr. Ⓜ Regarzt 2. Kl.

Truppenrechnungsführer

Hirst Edl. v. **Neckarsthal** Carl Ⓜ D2. Hptmrfr. 1. Kl.
Groll Valentin Ⓚ Ⓜ D2. Obrltrfr.
Bach Julius Ⓜ D2. Leutrfr.

In der Reserve

Oberleutnants

Töply v. Hohenvest Leonhard FJO-R. Ⓜ Ⓒ B. O.
Kreba Martin Ⓜ Ⓒ B. O.
Wiesner Richard Ⓜ B. O.

Leutnants

Kleszky Julius Ⓜ Ⓒ B. O.
Gerczak Ladislaus Ⓜ Ⓒ B. O.
Szakmáry Eugen Ⓜ
Tóth Adalbert Ⓜ
Szabó Adolf Ⓜ
Kármán Emanuel Ⓜ
Feketo Adalbert Ⓜ Ⓒ
Fehér Julius Ⓜ
Wobel Otto Ⓜ
Messer Alexander Ⓜ
Dietz Nikolaus Ⓜ Ⓒ
Faragó (Flaschner) Julius Ⓜ
Pick Moritz Ⓜ
Elek Joseph Ⓜ Ⓒ
Márkly Stephan Ⓜ
Horváth Wendelin Ⓜ
Ritter Eugen Ⓜ
Máthó Joseph Ⓜ
Ujhely Béla Ⓜ Ⓒ
Tirmeier Johann Ⓜ
Rendes Moritz Dr. jur. Ⓜ
Kopper Tobias Ⓜ
Weiner Anton Ⓜ
Schrött Carl Ⓜ Ⓒ
Kalina Oskar Ⓜ
Lábos Adalbert Ⓜ Ⓒ
Steiger Adalbert Ⓜ Ⓒ
Székely Emmerich Ⓜ
Alpár Adalbert Ⓜ
Boray Joseph Ⓜ
Lajpczig Joseph Ⓜ
Kóos Géza Dr. jur. Ⓜ
Groszberg Tobias Ⓜ
Répay Andreas Ⓜ Ⓒ
Epler Julius Ⓜ
Lánczy Julius Ⓜ
Szabó Elemér Ⓜ
Konrad Albert
Haller Oskar
Krausz Adalbert Dr. jur.
Schwalm Max
Michler Oskar
Limovšek Joseph
Motka Carl

Kadetten

Becker Johann Ⓜ
Glaser Franz Ⓜ
Fischer Andreas Ⓜ
Domaitz Adalbert Ⓜ
Rosner Siegmund Ⓜ Ⓒ
Bomerszbach Ludwig Ⓜ Ⓒ
Dobó Aladár Ⓜ
Blaufeld Heinrich Ⓜ
Mártos Alexander Dr. jur. Ⓜ
Both Stephan Ⓜ
Klein Wilhelm Ⓜ
Hagymássy Dionysius Dr. jur.
Elek Samuel
Rhedey Aladár
Aczél Hugo
Szabó Alfred
Kroó Isaak
Kádár Stephan
Wicha Adalbert
} Offstellv.

Stöger Adolf
Schneider Johann
Weiss Leo
Müller Gustav
Benda Joseph
Székely Desiderius
Meisels Hugo Dr. jur.
Jungwirth Ignaz
Sonnleitner Ägyd
Riss Friedrich
Löbl Artur
Bernard Wilhelm
Meisels Julius
Caeke Julius
Nagy Alexander
Ottmajer Franz
Szabó Árpád
Wiener Samuel Dr. jur.
Szabó Ernst Dr. pol.
Tima Tibor
Knoblauch Géza
Székely Joseph
Wessely Géza Dr. pol.
Niedermann Franz
Wertheimer Oskar
Schirmer Friedrich
Hoffer Milan
Graf Johann
Feitscher Oskar
Mártha Ladislaus
Rácz Samuel
Czimet Desiderius
Bóna Ludwig
Szénási Stephan
Kovács August
Harsányi Barnabas Offstellv.

Egalisierung blaßrot (wie Nr. 36, 57 und 66), Knöpfe gelb

Digitized by Google

66.
Ungarisches Infanterieregiment

Regimentsstab: Ungvár

1. Batstab: Kassa (Kaschau) 2. Ungvár 3. Ungvár 4. Ungvár

Ergänzungsbezirkskommando: Ungvár

Mit 1. Februar 1860 formiert aus je einem Bataillon der Linieninfanterieregimenter Nr. 34, 40 und 57

(Zweiter Inhaber war: von 1860—1868 Salankovics, Ludwig Freih. v., FZM.)

1860 Ferdinand IV. Großherzog von Toscana FML.

Oberste
- **Schemua** Blasius EKO-R. 3. MVK. ♁ Ⓜ D3. Regkomdt.
- **Müller v. Sturmthal** Carl Ritt. Ⓚ Ⓜ D3. Komdt. 3. Bat.
- **Sixl** Peter ♁ Ⓜ D3.

Oberstleutnant

Blašković Georg Ⓜ D3. EBKomdt.

Majore

Poleschensky Gustav ♁ Ⓜ D3. Komdt. 1. Bat.

Miljuš Georg MVK. (KD) ♁ Ⓚ Ⓜ D3. Komdt. 2. Bat.

Nossek Edl. v. **Nossingen** Johann Ⓚ Ⓜ D3. Komdt. 4. Bat.

Hauptleute 1. Klasse

Pucarin Basil ♁ Ⓜ D3.

Mihanović Edl. v. **Frankenhardt** Carl MVK. Ⓜ

Hodula Carl Ⓚ Ⓜ

Sperling Anton Ⓜ

Harner Doimo Ⓜ

Splichal Johann Ⓜ

Pfleger Wenzel Ⓜ

Nehrer Adalbert Ⓜ

Ptak Alfred ♁ Ⓜ (Uk.) Inf-kadettensch. Wien

Poczinski Adolf Ⓜ

Winkler Franz Ⓜ

Rodosi Ignaz Ⓜ

Jarosch Carl Ⓜ

Hauptleute 2. Klasse

Hellering Johann Ⓜ (Uk.) Inf-kadettensch. Prag

Breitenlohner Raimund Ⓜ

Wohlrab Friedrich Ritt. v. ♁ Ⓜ

Peschek Franz Ⓜ (Wt.)

Popelka Rudolf Ⓜ

Jenkner Otto Ⓜ

Glumac Milosch Ⓜ

Lokeš Michael Ⓜ

Pohl Robert Ritt. v. Ⓜ

Oberleutnants

Richter Wenzel Ⓜ

Andrássy Julius v. Ⓜ

Čimlć Stephan Ⓜ (Uk.) bh. Gendkorps

Ziernfeld Hermann Ritt. v. Ⓜ

Winkler Otto Ⓜ

Ostrowski Kasimir Ⓜ

Dorasil Richard Ⓜ

Marcsák Johann Ⓜ

Porgesz Maximilian Ⓜ

Niederle Ernst Ⓜ

Frischenschlager Maximilian Ⓜ

Tschamler Felix Ⓜ

Stiasny Ladislaus Ⓜ

Vukoević Wladimir Ⓜ

Seidl Rudolf Ⓜ (Uk.) zug. Mil-intdtr.

Martinez Gustav Ⓜ

Zalán Anton Ⓜ

Holndonner Adalbert Ⓜ

Kabina Wilhelm Ⓜ EBOff.

Kavčić Eugen Ⓜ (Uk.) Inf-kadettensch. Carlstadt

Korzer Rudolf Ⓜ (Uk.) zug. Generalstab

Faulhaber Otto Ⓜ

Répászky Árpád Ⓜ

Kezan Emil Ⓜ

Čudan Carl Ⓜ Pionoff.

Bartels v. Bartberg Artur Ritt. Ⓜ

Szász Julius Ⓜ

Sztupák August Ⓜ EBOff.

Wenzel Engelbert Ⓜ Provoff.

Radda Carl Ⓜ Regadj.

Leutnants

Knauer Ludwig Ⓜ

Dolveth Aladár Ⓜ

Jirusch Otto Ⓜ Batadj.

Pettera Johann Ⓜ

Boda Adalbert Batadj.

Baksy v. Szent-István-Baksa Alexander

Bohár Béla Ⓜ

Mráček Gottfried Ⓜ

Krauss Rudolf Ⓜ Batadj.

Krämer Paulin Ⓜ

Siegl Johann Ⓜ

Pitsch Gustav

Czerný Emil

Radda Viktor Batadj.

Geyer Franz

Slavata Friedrich

Smolka Ernst

Šafranek Augustin

Wąsowicz Miroslav

Minkus Wilhelm

Lettner Leopold

Feeg Alfred

Putterlik Carl

Anelt Friedrich

Minkus Carl

Balcarek Emil

Obsenica Elias

Callmayer Franz

Herbst Julius

Leidenfrost Johann

Faulhaber Joseph

Buček Julius

Jurovčin Jaroslav

Tischer Alfred

Gold Franz

Digitized by Google

Kadetten

Zalán Eugen
Rupar Anton
Filliette Ludwig
Bobkó Alexander
Riedl Eduard
} Offstellv.

Magazinsoffizier

Schipek Heinrich Ⓜ Hptm. 2. Kl. Armeestand

Auditor

(Vakant)

Militärärzte

Tarnai Simon Dr. Ⓜ Regarzt 1. Kl.
Rein Aaron Dr. Ⓜ Regarzt 1. Kl.
Koukal Friedrich Dr. Ⓜ Regarzt 2. Kl.
Schärf Leo Dr. Ⓜ Regarzt 2. Kl.

Truppenrechnungsführer

Guttmann Philipp Ⓚ Ⓜ D2. Hptmrfr. 2. Kl.
Horn Aaron Ⓜ D2. Obrltrfr.
Lászlóffy Ludwig v. Ⓜ Leutrfr.

In der Reserve

Oberleutnants

Breyer Ludwig Ⓜ BO.
Pitze Ludwig Ⓜ Ⓒ B. O.
Gundl Heinrich Ⓜ B. O.
Hirsch Otto Ⓜ B. O.

Leutnants

Reiter Heinrich Ⓜ
Mihalics Paul Ⓜ Ⓒ
Zeleny Carl Ⓜ
Fellner Alfons Ⓜ
Molnár Julius Ⓜ
Dannhauser Ernst Ⓜ
Pevny Árpád Ⓜ
Baumgaertl Wilhelm Dr. jur. Ⓜ
Flesch Hugo Dr. jur. Ⓜ
Tugendhat Carl Ⓜ
Winter Paul Ⓜ
Szendrö Ludwig Ⓜ
Barton Joseph Ⓜ
Prager Moritz Ⓜ
Petschnig Hermann Ⓜ
Pasteiner Desiderius Ⓜ Ⓒ
Rubovics Ladislaus Ⓜ
Elszner August Ⓜ
Gönczi Julius Ⓜ
Stražsek Joseph Ⓜ
Kurjatko Rudolf Ⓜ
Szibrinyi Julius Ⓜ
Kollek Alfred Ⓜ
Marle Hugo Ⓜ
Behr Jakob Dr. jur. Ⓜ
Bügler Johann Ⓜ
Leitersdorf Moritz Ⓜ
Grüneberg Joseph Ⓜ
Pogány Friedrich Dr. jur. Ⓜ
Brügler Hugo Ⓜ
Spitzár Friedrich Ⓜ
Wirtschafter Bernat Ⓜ
Weinstein (Borszéki) Maximilian Ⓜ
Tápai Siegmund Ⓜ
Polatschek Hugo Ⓜ
Hausknecht Anton Ⓜ
Görgey Gabriel Ⓜ
Bárczy Agoston Ⓜ
Dvořák Franz Ⓜ
Stefán Peter Ⓜ
Örffy Julius

Kadetten

Kreutler Johann Ⓜ
Talapkovics Konstantin Ⓜ
Breicha Eduard Ⓜ
Dörner Alexander Ⓜ
Kopetzky Alfons Ⓜ
Nánásy Michael Ⓜ
Tomcsik Martin Ⓜ
Matuschek Joseph Ⓜ
Belák Lorand
} Off.-Stellv.

Wirtschafter Aaron
Fábry v. **Bártfaujfalu** Stephan Dr. jur. Offstellv.
Ardó Siegmund
Segner Paul
Mozsolics Stephan Dr. jur.
Kohn Gabriel
Marothy Franz
Klos Johann
Schacherl Edmund
Toperczer Wilhelm
Vokan Erwin
Pálfi Franz
Azary Nikolaus
Rózsay Elemér
Hauschild Leopold
Andrein Stephan
Sipos Armin
Vallö Johann
Cholewa Gustav
Szajna Stanislaus
Petrikovich Johann
Schaller Alexander
Dikmann Eugen
Radó Julius
Marer Joseph
Palotai Géza
Radó Farkas
Lyachovics Nikolaus
Wertheimer Árpád Dr. jur.
Hebrony István Dr. jur.
Galló Zoltán
Stiegler Julius
Tokody Géza
Hancsok Desiderius
Weinsberg Philipp
Fisch Eugen Dr. jur.
Gryllusz Wilhelm
Gyurkovits Michael Dr. jur.
Löffler Mendel
Lakatos Wilhelm
Schütte Otto
Csiky Ferdinand
Kindernay Koloman v.
Pucsok Ladislaus
Klein Hans
Pfeffer Oskar

Egalisierung blaßrot (wie Nr. 36, 57 und 65), Knöpfe weiß

Digitized by Google

67.
Ungarisches Infanterieregiment

Regimentsstab: Eperjes (Preszow)

1. Batstab: Eperjes 2. Igló 3. Kisszeben 4. Eperjes

Ergänzungsbezirkskommando: Eperjes

Mit 1. Februar 1860 formiert aus zwei Bataillonen des Linieninfanterieregiments Nr. 20 und einem Bataillon von Nr. 60; 1860—1884 Schmerling, Joseph Ritt. v., FZM.; 1885—1892 Graef v. Libloy, Eduard Ritt., GdK.

1888 Kray de Krajova et Topolya Paul Freih. FZM.

(† zu Budapest den 19. Jänner 1804)

(Das Regiment hat diesen Namen auf immerwährende Zeiten zu führen)

Oberste { **Mikulicz Radecki** Valerian Ritt. v. MVK. Ⓜ D3. Regkomdt.
Schneller Edl. v. **Mohrthal** Friedrich 8 Ⓜ D3.

Oberstleutnants

Gutter Joseph Ritt. v. Ⓜ Komdt. 4. Bat.

Pawełek Bartholomäus MVK. 8 Ⓚ Ⓜ D2. EBKomdt.

Lunz v. **Lindenbrand** Alexander Ⓚ Ⓜ D3. Komdt. 3. Bat.

Majore

Malovetz Ludwig 8 Ⓜ D3. Komdt. 2. Bat.

Leskoschek Joseph MVK. (KD) 8 Ⓚ Ⓜ D3. Komdt. 1. Bat.

Hauptleute 1. Klasse

Werle Richard 8 Ⓜ D3.
Renvers Franz Ⓜ
Schmidt August Ⓜ
Peschke Maximilian Ⓚ Ⓜ
Humenyánszky Rudolf Ⓚ Ⓜ
Ebner Maximilian Ⓚ Ⓜ
Trunkó Ferdinand Ⓚ Ⓜ (Uk.) 6. Korps Kassa (Kaschau)
Oppacher Alois Ⓜ
Daniek Edl. v. **Danhof** Eugen Ⓜ
Haag Géza Ⓜ
Kraumann Eduard Ⓜ
Naredi Maximilian Ⓜ
Achácz Alexander Ⓜ
Greiner Joseph Ⓜ

Hauptleute 2. Klasse

Bauer Svetozar 8 Ⓜ
Stigler Alois Ⓜ
Schubert Wilhelm Ⓜ
Watzek Carl Ⓜ (Uk.) Inf-kadettensch. Temesvár
Kraus Hugo Ⓜ
Follpracht Roman Ⓜ
Niesiołowski-Gawin v. **Niesołowice** Johann Ritt. 8 Ⓜ

Oberleutnants

Eisen Adolf Ⓜ
Steller Koloman Ⓜ
Károlyi Árpád Ⓜ
Michel Franz Ⓜ Batadj.
Kiss-Kónya Robert v. Ⓜ
Konecsni Leopold Ⓜ Batadj.
Ružička Eugen Ⓜ
Kheberich Adalbert v. Ⓜ
Siusarczuk Konstantin Ⓜ
Schmidl Franz Ⓜ (Uk.) zug. Milintdtr.
Stiegler Adolf Ⓜ
Piffl Viktor Ⓜ Regadj.
Mark Alexander Ⓜ Batadj.
Bodenlósz Viktor Ⓜ
Bobrovniczky v. **Bobrovnik** Thomas Ⓜ
Miller Eduard Ⓜ
Roller Franz Ⓜ
Lehoczky de Kis-Rákó et Bisztriczka Ludwig Ⓜ
Martényi Franz Ⓜ
Kraus Anton Ⓜ
Issekutz Eugen v. Ⓜ EBOff.
Erőss Desiderius Ⓜ Pionoff.
Tegyey v. **Tegye** Julius Ⓜ
Szöll Árpád v. Ⓜ
Koreck Richard Ⓜ
Pawlas Julian Ⓜ
Erdélyi Elemér Ⓜ Provoff.
Janitti Albert Ⓜ Batadj.
Klaár Desiderius Ⓜ (Uk.) Inf-kadettensch. Budapest
Méry Rudolf Ⓜ EBOff.
Denk Ferdinand Ⓜ
Hipper Ludwig Ⓜ
Madincea Viktor Ⓜ
Schubert Heinrich Ⓜ

Leutnants

Braunsteiner Virgil Ⓜ
Ágotha Árpád
Steinsdorfer Viktor
Zima Georg Ⓜ
Bründl Johann Ⓜ
Wölfel Alexander Edl. v. Ⓜ
Sváby v. **Svabócz** und **Tótfalu** Rudolf Ⓜ
Csakurda Rudolf
Platz Johann (WG)
Táborszky Ladislaus
Huszár Aladár
Götting Friedrich
Weczerek Paul
Testory Edmund
Klapetek Oskar
Brittig Franz
Pachany Benjamin
Umlauf Otto
Pavliček Anton
Surmin Rudolf
Meindl Richard
Gajárszky Aladár
Hartmann Heinrich
Pretzlik Julius
Kara Jenö
Táborszky Ferdinand
Morgenbesser Maximilian

Kadetten

Zitka Adolf
Bláha Ottokar
Petrović Dragoljub
Leber Anton
Jetel Stanislaus

} Offstellv.

Digitized by Google

Magazinsoffizier

Gibiš Ignaz Ⓜ Obrlt. Ruhestand

Auditor

(Vakant)

Militärärzte

Biliński Dionys Dr. Ⓚ Ⓜ Regarzt 1. Kl.
Krausz Siegmund Dr. GVK. m. Kr. Ⓜ Regarzt 1. Kl.
Ströszner Adalbert Dr. Ⓜ Regarzt 2. Kl.
Škramlik Bohumir Dr. Ⓜ Regarzt 2. Kl.
Mikuletz Johann Dr. Oberarzt

Truppenrechnungsführer

Stranský Julius Ⓜ D2. Obrltrfr.
Schweiger Anton Ⓜ D2. Obrltrfr.

In der Reserve

Oberleutnants

Szisszel Franz Ⓚ Ⓜ Ⓒ B. O.
Scharf Carl Ⓜ Ⓒ B. O.
Werdan Theodor Ⓜ B. O.
Tarlach Eugen Ⓜ B. O.
Koreck Anton Ⓜ B. O.

Leutnants

Gallotsik Stephan Ⓜ Ⓒ B. O.
Holeszier Emil Ⓜ
Bayer Julius Ⓜ Ⓒ
Appelt Eduard Ⓜ
Marschalko Elemér Dr. jur. Ⓜ
Bielek Stephan v. Dr. jur. Ⓜ
Jilek Anton Ⓜ
Gerl Franz Ⓜ
Vodsedálek Franz Ⓜ
Bielek Zoltán v. Ⓜ
Luchs Desiderius Ⓜ
Majunke Johann Ⓜ
Bella Eduard Ⓜ Ⓒ
Imling Alfons Ⓜ
Török Theodor Ⓜ Ⓒ
Lonszky Aladár Ⓜ
Szlovik Stephan Ⓜ
Matherny Gustav Ⓜ
Hagen Alfred Ⓜ
Eger Eugen Ⓜ
Korach Leo Ⓜ
Moesz Gustav Ⓜ
Póra Johann Ⓜ Ⓒ
Beszkid Stephan Dr. jur. Ⓜ
Jelencsik Carl Ⓜ
Ungár Koloman Dr. jur. Ⓜ
Doby Samuel Ⓜ
Tinschmidt Emil Ⓜ
Egermann Árpád Ⓜ
Edinger Siegmund Ⓜ
Wick Rudolf Ⓜ
Krakauer Julius Ⓜ
Ronchetti Gaspar Ⓜ Ⓒ
Hirschmann Franz
Dvortsak Joseph
Hamborszky Adalbert
Schlögl Franz Ⓜ
Höchsmann Emanuel Ⓜ
Vittko Kornel Ⓜ
Kálnássy v. Kálnás Géza Ⓜ

Kadetten

Kröll Stanislaus Ⓜ
Nessl Alois Ⓜ
Nádaskay Nikolaus v. Ⓜ
Gabriel Albin Ⓜ
Falx Robert Ⓜ
Bettelheim Samuel Ⓜ
Uhlig Artur
Polyák Stephan Ⓜ
Elefánti Stephan Ⓜ
Szolar Ludwig Ⓜ
Grosz Emil
Bistey Rudolf
Reisz Joseph
Leszczynski Stanislaus

Offstellv.

Vrablovics Géza
Bottenstein Sigismund
Szabó Koloman
Kurz Isidor
Weisz Julius
Groszmann Samuel
Nagy-Csecsi Eugen
Tokár Emil
Liptak Carl Ⓜ
Fox Eugen Ⓜ
Lazarek Joseph Ⓜ
Pács Wilhelm Ⓜ
Deutschländer Armin
Sugar Samuel
Csiha Koloman
Grossmann Árpád
Keselyak Michael
Treumann Armin
Pfeifer Ludwig
Hennel Julius
Münzger Julius
Ring Theodor Dr. jur.
Kneppo Alexander Dr. jur.
Rácz Emanuel
Zellendorf Alexander
Loványi Herbert
Biedermann Viktor
Klein Armin
Balcsik Johann
Csányi Koloman
Angyal Joseph
Varga Julius
Ruppoldt Milos
Reisz Isidor
Spanyol Árpád
Somogyi (Schustek) Rudolf
Hosztiak Johann
Schenk Jakob
Orosz Georg Offstellv.
Stolarik Franz
Mikscho Otto
Bavolyar Stephan
Varjassy Stephan
Kotykiewicz Theophil
Novák Alexander
Klein Géza
Taub Joseph
Hummel Otto
Spitzer Isidor

Egalisierung krebsrot (wie Nr. 20, 35 und 71), Knöpfe weiß

Digitized by Google

68.

Ungarisches Infanterieregiment

*Regimentsstab: **Budapest***

1. Batstab: Budapest. 2. Budapest 3. Budapest 4. Szolnok

*Ergänzungsbezirkskommando: **Szolnok***

Mit 1. Februar 1860 formiert aus je einem Bataillon der Linieninfanterieregimenter Nr. 33, 37 und 46; 1860 Steininger, Carl Freih. v., FZM.; 1867—1890 Rodich, Gabriel Freih. v., FZM.

1890 Reicher Joseph Freih. v. FZM.

Oberst u. Regkomdt. **Hanke** Theodor MVK. Ⓚ Ⓜ D3. A

Oberstleutnant

Kiszling Carl MVK. Ⓜ D3.

Majore

Bauriedl Wenzel Ⓜ Komdt. 2. Bat.

Herschkowitz Israel MVK. (KD) Ⓚ Ⓜ D3. EBKomdt.

Herbay Silvius v. Ⓜ D3. Komdt. 4. Bat.

Morgenstern Gustav Ⓚ Ⓜ D3. Komdt. 3. Bat.

Metz Rudolf Edl. v. Ⓜ Komdt. 1. Bat.

Hauptleute 1. Klasse

Ratković v. Modruš Klaudius Ⓜ

Boeriu Johann Ⓜ D3.

Leither Georg Ⓜ D3. (WG)

Kleinsasser August Ⓜ D3.

Wagner Peter Ⓜ

Málnay-Mierzvinski v. Basahid Julius Ⓜ (Ük.) 4. Korps Budapest

Scoffó Otto Ⓜ

Greilmann Ferdinand Ⓜ

Gross Edl. v. **Rechtenfels** Otto Ⓜ

Chitil Viktor Ⓜ

Klein Jakob Ⓜ (WG)

Mattyók Alexander v. Ⓜ

Henriques de Ben - Wolsheimb Joseph Freih. v. Ⓜ

Hauptleute 2. Klasse

Adametz Heinrich Ⓜ

Tuma Joseph Ⓜ (WG)

Klein Carl Ⓜ

Bátorffy Wilhelm Ⓜ (Ük.) Armeeschießsch.

Gálffy Adalbert v. Ⓜ

Tomecsek Paul Ⓜ

Pagliarucci v. Kieselstein Eugen Ritt. Ⓜ

Kern Carl Ritt. v. Ⓜ

Kortsák Wilhelm Ⓜ

Knapp Hermann Ⓜ

Fritz Adolf Ⓜ

Oberleutnants

Schmidt Rudolf Ⓜ

Patrčka Guido Ⓜ

Stefaits Eugen Ⓜ (Ük.) Milgeogr. Inst.

Stlászny Ferdinand Ⓜ

Zlinszky de Roglaticza Julius Ⓜ

Fabián Carl Ⓜ

Stepniczka Heinrich Ⓜ (WG)

Trauschenfels Gustav v. Ⓜ

Láng Theodor Ⓜ

Kail Viktor Ⓜ Regadj.

Dörnyei Edmund Ⓜ

Mohr Wendelin Ⓜ

Phózer Leopold Ⓜ

Schwieger Alexander Ⓜ

Kapetanovits Milosch Ⓜ

Wirker Adalbert Ⓜ

Büttner v. Fonaco Franz Ritt. Ⓜ Provoff.

Pretsch Gustav Ⓜ Batadj.

Weiss Gustav Ⓜ

Dobordan Árpád Ⓜ

Pitreich Maximilian Ritt. v. Ⓜ (Ük.) zug. Generalstab

Aichhorn Richard Ⓜ

Ferenczy Carl Ⓜ

Hellrigl Edl. von und zu **Rechtenfeld** Carl Ⓜ

Paulas Erich Ⓜ Batadj.

László Vinzenz Ⓜ

Mohr Carl Ⓜ

Fassinger Adolf Ⓜ EBOff.

Seidl Ferdinand Ⓜ

Jankovich de Jeszenicze Georg Ⓜ

Gumhalter Ernst Ⓜ Batadj.

Poppel Gustav Ⓜ

Leutnants

Kant Árpád Ⓜ

Theil Joseph Ⓜ

Zorica Arsen Edl. v. Batadj.

Göbölös Carl Ⓜ Pionoff.

Relics Milan Ⓜ

Treybal Franz

Norgauer Richard Ⓜ

Bittner Oskar

Klein Heinrich

Neuenstein Friedrich Freih. v.

Musil Rudolf

Seifert Richard

Lázár Eugen

Magassy v. Magas Alexius

Zwetti Joseph

Dietrich Erwin

Grull Viktor

Zdražilek Maximilian

Mohr Anton EBOff.

Majal Viktor

Kalbrunner Ladislaus

Fogarascher Maximilian

Graffius Alfred

Róth Otto

Limbacher Alexander

Molnár Alexander v.

Diensti Andreas

Wassmann Gustav

Cholotovsky Richard

Digitized by Google

Kadetten

Cosulich Alfred
Haltenberger Johann
Windisch Ludwig
Weber Wilhelm
Hunyady Ladislaus
Knerle Johann
} Offstellv.

Magazinsoffizier

Artzner Johann Ⓜ Obrlt. Armeestand

Auditor

Baumann Rudolf Hptmaud. 2. Kl.

Militärärzte

Hoffmann Ludwig Dr. Ⓜ Regarzt 1. Kl.
Süköad Eugen Dr. Ⓜ Regarzt 1. Kl.
Nürnberger Nikolaus Dr. Regarzt 2. Kl.
Janiček Anton Dr. Oberarzt

Truppenrechnungsführer

Seewald Johann Ⓜ Hptmrfr. 2. Kl.
Tietze Ignaz Ⓜ D2. Obrltrfr.
Arz Daniel Ⓜ Leutrfr.

In der Reserve

Hauptmann 2. Klasse

Eisenbarth Oskar Ⓜ B. O.

Oberleutnants

Meyer Wilhelm Ⓜ B. O.
Müller Ludwig Ⓜ B. O.
Posch Viktor Ⓜ B. O.
Nyiri Wilhelm Ⓜ B. O.
Dömötörffy v. Hogyis Artur Ⓜ B. O.
Pinkus Arnold Ⓜ B. O.

Leutnants

Klein Maximilian Ⓜ
Szende Oskar Ⓜ
Fink Friedrich Ⓜ
Stern Sándor Ⓜ
Lehotkay Stephan Ⓜ
Székely Leopold Ⓜ
Huszár Ernst Ⓜ
Duma Adalbert Ⓜ Ⓒ
Deák Heinrich Ⓜ
Szabl Joseph Ⓜ
Elserle Johann Ⓜ Ⓒ
Szondy Matthias Ⓜ Ⓒ
Greif Wilhelm Ⓜ
Pick Ödön Ⓜ
Grossmann Ferdinand Ⓜ
Kenéz Adalbert Dr. jur. Ⓜ Ⓒ
Rácsay Géza Dr. jur. Ⓜ
Hilbert Adalbert Edl. v. Ⓜ
Zeidler Richard Ⓜ
Götz Otto Ⓜ
Szinnyai Ladislaus Ⓜ
Altschul Leopold Ⓜ
Kolbe Oskar Ⓜ
Karg Emil Ⓜ
Kováts Ladislaus Ⓜ
Egits Johann Ⓜ
Szél Siegmund Ⓜ Ⓒ
Forgács Moritz Ⓜ
Bagi Julius Ⓜ
Bergmann Ernst Ⓜ
Engel Edmund Ⓜ
Drechsler Julius Ⓜ
Stadler Isidor Ⓜ
Molnár Eugen Ⓜ
Hoffmann Géza Ⓜ
Szölösi Armin Ⓜ
Kolisch Ignaz Ⓜ
Berger Ignaz Ⓜ
Kovács Alexander Ⓜ
Lantos Franz Ⓜ
Geltz Viktor Ⓜ
Stoll Franz Ⓜ
Lázár Otto Dr. jur.
Künstler Samuel
Müller Árpád
Mocsári Dionysius Ⓜ
Tivadar Georg Ⓜ
Strauss Emil Ⓜ
Burger Stephan Ⓜ
Markbreit Aladár B. O.

Kadetten

Radimetzky Franz Ⓜ
Rácz Nikolaus Dr. jur. Ⓜ
Dumbacher Rudolf Ⓜ Ⓒ
Köhrer Eduard Ⓜ
Szauer Johann Ⓜ Ⓒ
Tasch Joseph Ⓜ
Szepessy Koloman Ⓜ
Geiger Emil Ⓜ
Müller Joseph Ⓜ
Bartalics Joseph Ⓜ
Gazdy Eugen Ⓜ
} Offstellv.

Fischer Eugen Ⓜ
Sellner Julius
Török (Reiner) Lázár Dr. jur.
} Offstellv.

Kékessy Emmerich
Kemény Artur
Tihányi Ludwig
} Offstellv.

Glück Géza
Kreybig Ladislaus
Singer Albert
} Offstellv.

Donnenberg Joseph
Payer Johann
Mambriny Eugen
Balassa Martin
de Jonge Eduard
Hecht Leo
Steki Ernst
Göde Eugen Ⓜ
Klein Adalbert Ⓜ
Zinhober Viktor
Almássy v. Filiez Andreas
Baranski Emil
Szabó Kornell
Jónás Koloman
Kottál Alexander
Lemberger Gabriel
Preszly Elemér Dr. jur
Brody Miklós Dr. jur.
Richtmann Samuel
Priknil Johann
Spiraitzky Julius
Tamási Franz
Gulden Rudolf
Gallauner Carl
Hirschberg Alexander
Liebhard Emmerich
Török (Klein) Joseph
Modrovits Adalbert
Csincsek Eduard
Klement Oskar
Grill Julius
Dömötör Alexander
Turmayer Julius
Földes Artur
Domnanovits Georg
Jaczina Ladislaus
} Offstellv.

Egalisierung rotbraun (wie Nr. 17, 55 und 78), Knöpfe gelb

Digitized by Google

69.

Ungarisches Infanterieregiment

Regimentsstab: ***Budapest***

1. Batstab: Bilek 2. Budapest 3. Székesfehérvár (Stuhlweißenburg) 4. Budapest

Ergänzungsbezirkskommando: ***Székesfehérvár***

Mit 1. Februar 1860 formiert aus zwei Bataillonen des Linieninfanterieregiments Nr. 19 und einem Bataillon von Nr. 27; 1860—1901 Jellačić de Buzim, Georg Gf., FML.

1901 Pitreich Anton Ritt. v. FZM.

Oberst u. Regkomdt. **Krauss** Heinrich MVK. Ⓚ Ⓜ D3.

Oberstleutnants

Novak Richard Ⓜ D3. Komdt. 1. Bat.

Blaim Kornelius Ⓜ (Geniestab) Komdt. 4. Bat.

Majore

Haueise Eduard Ⓚ Ⓜ D3. EBKomdt.

Nowottny Emanuel 8 Ⓜ D3.

Tretelszky Theodor 8 Ⓚ Ⓜ D3. (ük.) Komdt. Infkadettensch. Pozsony (Preßburg)

Razl Leopold 8 Ⓜ D3. Komdt. 3. Bat.

Schmidt v. **O-Hegy** Georg 8 Ⓜ Komdt. 2. Bat.

Hauptleute 1. Klasse

Müller Edl. v. **Seehof** Maximilian 8 Ⓜ D3.

Szluga Joseph 8 Ⓜ D3.

Watz Carl 8 Ⓜ D3.

Baljak Johann Ⓚ Ⓜ D3.

Polz Edl. v. **Ruttersheim** Friedrich Ⓜ

Preuss Emmerich Ⓜ

Franczl Hugo Ⓜ

Freyler Géza Ⓜ

Mihászy Franz Ⓜ

Michels Johann Ⓜ

Keill Stephan Ⓜ

Seller Julius Ⓜ

Papházy Kornell v. Ⓜ (beurl.)

Eckbauer Hugo Ⓜ

Steindl Julius Ⓜ (ük.) Infkadettensch. Wien

Hauptleute 2. Klasse

Theuerkauf Artur Ritt. v. Ⓜ

Knecht Franz Ⓜ

Cooron Heinrich Ⓜ

Rosmann Richard Ⓜ

Giffing Wilhelm 8 Ⓜ

Petternel Maximilian 8 Ⓜ

Oberleutnants

Csabke Emil Ⓜ

Schober v. **Galgócz** Carl Ⓜ

Payer Carl Ⓜ

Gruber Carl Ⓜ

Müller Georg Ⓜ (ük.) zug. Milintdtr.

Riegel Robert Ⓜ

Regius Emil v. Ⓜ

Müller Friedrich Ⓜ

Hecki Franz Ⓜ

Pongrácz Carl Ⓜ Batadj.

Majoros Árpád Ⓜ Batadj.

Kadlec Anton Ⓜ Regadj.

Braila Alexander Ⓜ Batadj.

Köstler Heinrich Ⓜ EBOff.

Panos Alois v. Ⓜ (ük.) zug. Generalstab

Lueff Alexander Ⓜ

Trunkó Aladár Ⓜ Pionoff.

Bukovszky Johann Ⓜ

Ivančić Friedrich Ⓜ

Medvey Friedrich v. Ⓜ

Hübscher Julius Ⓜ (ük.) Infkadettensch. Liebenau

Conek Franz Ⓜ

Köstler Carl Ⓜ

Sréter v. **Szanda** Andreas Ⓜ

Stürmer Joseph Ⓜ

Schertler Paul Ⓜ Provoff.

Fleiss Franz Ⓜ

Biedler v. **Bessenyő** Paul Ⓜ Batadj.

Leutnants

Schneider Eugen

Steinitzer Friedrich Ⓜ

Danzinger Paul Ⓜ

Derner Johann Ⓜ

Trautmann Egon Ritt. v. Ⓜ

Grimm Carl Ⓜ

Binder Eugen Ⓜ

Henning Eberhard Ⓜ (WG)

Klupp Ludwig

Trunko Eugen

Taubler Koloman

Widhalm Siegfried

Demeter Koloman v.

Csázy de **Tövisi** Elemér

Nadhera Julius

Luffert Géza

Rýček Cölestin

Goldoni Santo

Kövér Georg

Beniczky v. **Benicze** und **Micsinye** Ludwig

Ostoić Alexander

Juhász Árpád

Goldmann Carl

Spanily Adolf Ⓜ

Nemčeć Paul

Dorowin Franz

Engelmann Rudolf

Kiss Roland v.

Rappold Richard

Titze Oskar

Hellenbárt Julius

Bernát Matthias

Crettier Franz

Péchy de **Péchujfalu** Zoltán

Müller Richard

Ebert Rudolf

Digitized by Google

Kadetten

Juhász v. **Mezö-Csáth** Stephan
Kovács Béla
Crettier Carl
Miesuray Felix
Kurdi Michael
Gallauner Stephan
Mambriny Adalbert

} Off-stellv.

Magazinsoffizier

Fischer Konrad Ⓜ Hptm. 1. Kl. Ruhestand

Auditor

Mayersbach Leopold Ritt v. Ⓜ Obrltaud.

Militärärzte

Neumann Jakob Dr. Ⓜ Regarzt 1. Kl.
Gutherz Eugen Dr. Ⓜ Regarzt 1. Kl.
Hammerschmid Joseph Dr. Regarzt 2. Kl.
Rosenzweig Adam Dr. Regarzt 2. Kl.

Truppenrechnungsführer

Audykowski Anton Ⓜ Hptmrfr. 1. Kl.
Köpf Carl Ⓜ D2. Leutrfr.
Milaković Stephan Ⓜ D2. Leutrfr.

In der Reserve

Oberleutnants

Brestyansky Viktor v. Ⓚ Ⓜ Ⓒ
Szauter Viktor Ⓜ Ⓒ B. O.
Bömches v. **Boor** Gustav Ritt. Ⓜ B. O.
Beniczky de **Micsinye** et **Beniczo** Thomas Ⓜ Ⓒ B. O.

Leutnants

Angerer Emmerich Ⓜ B. O.
Flamm Desiderius Dr. jur. Ⓜ
Freystadtl Oskar Ⓜ
Kováts Desiderius Ⓜ
Roth Rudolf Ⓜ Ⓒ
Lász Julius Ⓜ Ⓒ
Orova Carl Ⓜ
Bader Bernhard Ⓜ
Sebö Adalbert Ⓜ
Szegö Simon Ⓜ
Barlai Oskar Ⓜ Ⓒ
Lenk Anton Ⓜ Ⓒ
Fazekas Johann Ⓜ
Schuster Alfred Ⓜ
Schwarz Julius Ⓜ
Kasics Osman Dr. jur. Ⓜ
Simon Alexander Ⓜ Ⓒ
Freund Leo Ⓜ
Ringelsen Anton Ⓜ
Elsner Aurel Ⓜ
Walzer Leonhard Ⓜ
Finászy de **Felsö-Visó** Béla Ⓜ Ⓒ
Schmidt Carl Ⓜ
Krausz Alexander Ⓜ
Zsobrak Johann Dr. jur. Ⓜ
Kepes Alexius Ⓜ
Hanel Julius Ⓜ
Kiss v. **Balásfalva** Albert Dr. jur. Ⓜ
Mittelmann Bartholomäus Ⓜ
Bauer August Ⓜ Ⓒ
Urbányi Gustav Ⓜ
Totis Andreas
Obermayer Andreas Ⓜ Ⓒ
Boros Artur Ⓜ
Hackenberger Carl Ⓜ
Löve Carl Dr. jur.
Soós Zoltán v. Dr. jur.
Kohn Joseph
Müllner Johann Ⓜ
Teller Julius Ⓜ
Szalay Ludwig Ⓜ
Kurcsi Johann Ⓜ
Szmetán Ignaz Dr. jur. Ⓜ
Boxmann Artur Ⓜ
Stux Ladislaus Ⓜ
Fuchs Artur Ⓜ
Vajda Andreas Ⓜ
Röschenthaler Julius Ⓜ
Veöreös Emmerich v. Ⓜ
Szemenyei Kornell Dr. jur.
Kassler Heinrich
Berkovits Adalbert
Török Béla
Riesz Andreas Ⓜ
Laub Bernhard Ⓜ

Kadetten

Gyárfás Andreas Ⓜ
Markup Adalbert Ⓜ
Schimetzky Koloman Ⓜ

} Off-stellv.

Mircsov Anton Ⓜ Ⓒ
Schifter Franz Ⓜ
Schröder Joseph Ⓜ
Grünwald Jakob Ⓜ
Schmotzer Géza Ⓜ
Scholz Edmund Ⓜ
Berger Eugen Dr. jur. Ⓜ
Persa de **Pernus** Adalbert
Czuleger Carl

} Offstellv.

Hamvassi Tihamér
Czermák Johann
Messinger Emanuel

} Offstellv.

Bassa Emanuel
Schwimmer Adalbert
David Eduard
Martin Johann Ⓜ
Seiti Rudolf Ⓜ
Varga Johann Ⓜ
Böhm Carl Ⓜ
Viniczay Emmerich Ⓜ
Grünhut Joseph Ⓜ
Csutor Aladár Ⓜ
Plechschmidt Eugen
Reszler Géza
Kenedi Kornelius
Dengler Jakob
Szöts Albert
Ösz Adalbert Dr. jur.
Fehér Koloman
Toegel Norbert
Lukács Wilhelm
Danizi Franz
Margotsy Ladislaus
Wertheim Emanuel
Dénes Jakob
Szabó Isidor

Egalisierung hechtgrau (wie Nr. 30, 49 und 76), Knöpfe weiß

Digitized by Google

70.

Ungarisches (slavonisches) Infanterieregiment

Regimentsstab: Peterwardein

1. 2. 3. Batstab: Peterwardein 4. Travnik

Ergänzungsbezirkskommando: Peterwardein

Mit 1. Februar 1860 formiert aus je einem Bataillon der Linieninfanterieregimenter Nr. 1, 3 und 25; 1860—1872 Nagy v. Alsó-Szopor, Ladislaus Freih., FZM.; 1874—1903 Philippović v. Philippsberg Franz Freih. FZM.

(Mit 1. Oktober 1873 wurde der bisherige Regimentsergänzungsbezirk Beszterczebánya (Neusohl) aufgelassen und das Regiment auf dem Gebiete des aufgelösten Peterwardeiner Grenzinfanterieregiments Nr. 9 neu formiert)

(1873—1874 Berg, Friedrich Wilhelm Gf., kais. russischer FM.)

Peterwardeiner Infanterieregiment

Inhaber

(Vakant)

Oberste { **Žunac** Georg Ⓚ Ⓜ D3. Regkomdt.
Gruić Philipp ○2. Ⓚ Ⓜ D3.

Oberstleutnants

Bogat Stephan MVK. Ⓚ Ⓜ D3. Komdt. 4. Bat.

Wlaschütz Wilhelm Ⓚ Ⓜ (Geniestab)

Kettner Edl. v. **Kettenau** Kamillo ♁ Ⓜ D3. Komdt. 3. Bat.

Majore

Mihailović Demeter MVK. ♁ Ⓚ Ⓜ D3. EBKomdt.

Pankarić Balthasar ♁ Ⓜ D3. Komdt. 2. Bat.

Wallis Freih. zu **Carigmhain** Olivier Gf. v. Ⓚ Ⓜ Komdt. 1. Bat.

Hauptleute 1. Klasse

Vladetić Daniel Ⓚ Ⓜ D3.
Schiroky Carl ♁ Ⓜ D3.
Koblischka Julius Ⓜ
Millić v. Pernikgrad Stanislaus Ⓜ D3.
Gheri Philipp Ⓜ
Dauscha Friedrich Ⓜ
Olivieri Carl Ⓜ
Doblitzky Theodor Ⓜ
Radivojević Georg Ⓜ
Pupić Wilhelm Ⓜ
Jiraut Heinrich Ⓜ
Frank Anton Ⓜ
Jung Hermann Ⓜ
Kögl Adolf Ⓜ

Hauptleute 2. Klasse

Rosal Gustav Ⓜ (WG)
Baumann Eduard Ⓜ
Ambróz Joseph Ⓜ
Raktélj Theodor Ⓜ
Lang Maximilian Ⓜ
Erlach Eugen v. Ⓜ

Oberleutnants

Mayer Carl Ⓜ
Bitschofsky Augustin Ⓜ
Alesch Ignaz Ⓜ Regadj.
Schulhof Theodor Ⓜ Batadj.
Trnka Franz Ⓜ
Mally Hugo Ⓜ
Kovačić Anton Ⓜ
Ratsky Carl Ⓜ
Tschede Franz Ⓜ
Zmugg Robert Ⓜ
Müller Theobald Ⓜ
Hotschewer Carl Ⓜ
Wolf Franz Ⓜ
Peternel Rudolf Ⓜ
Riess Johann Ⓜ
Simko Isidor Ⓜ
Pleban Ferdinand Ⓜ
Riedl Joseph Ⓜ Provoff.
Zahora Franz Ⓜ
Wenzel Heinrich Ⓜ
Petranović Božo Ⓜ EBOff.
Nechleba Johann Ⓜ Pionoff.
Ehrlich Friedrich Ⓜ Batadj.
Császár v. Kolgyár Eugen Ⓜ
Müller Hugo Ⓜ
Nepomucký Carl Ⓜ
Stark Johann Ⓜ
Zupanc Johann Ⓜ
Pfeifer Leander Ⓜ (WG)
Benosevich Emmerich Ⓜ Batadj.
Musitelli Georg Ⓜ
Rupprecht Árpád Ⓜ
Mayer Egon Ⓜ
Hofmann Wilhelm Ⓜ
Plundrich August Ⓜ
Poppovits Kornel Ⓜ
Kutschera Richard Ⓜ (uk.) Provoff. 40. IBrig.

Leutnants

Hadviger Emanuel Ⓜ
Keller v. Schleitheim Edmund
Sojka Alfons Ⓜ
Zamolo Friedrich Ⓜ
Kobe Johann Ⓜ
Meister Carl Ⓜ
Dereani Wilhelm Ⓜ
Spousta Wenzel Ⓜ EBOff.
Schreiner Wilhelm Ⓜ Batadj.
Scholz Carl (uk.) Milgeogr. Inst.
Ramroth Theodor
Ballif Alois
Kargl Rudolf Ⓜ
Wolf Alexander Ⓜ (WG)

Digitized by Google

Jakšić Edl. v. Zlatobor Heinrich
Szomborszki Johann
Bothe Ludwig
Strache Joseph
Putz Joseph
Cibulka Carl
Verhuno Slavomir
Szöke Johann
Crnko Matthias
Rödl Waldemar
Torma Johann
Liebmann Peter
Stejskal Gustav
Praprotnik Eduard
Reperger Paul

Kadetten

Mahorčić Adolf
Papes Desiderius
Antal Ladislaus
Rothe Ernst
} Offstellv.

Magazinsoffizier

Jovits v. Siegenberg Ladislaus Freih. Ⓜ Obrlt. Ruhestand

Auditor

(Vakant)

Militärärzte

Germann Joseph Dr. Ⓜ Regarzt 1. Kl.
Abul Valerius Dr. Ⓜ Regarzt 1. Kl.
Ossendorf Joseph Dr. Ⓜ Regarzt 1. Kl.
Vosátř Ferdinand Dr. Ⓜ Regarzt 1. Kl.
Baxa Franz Dr. Ⓜ Regarzt 2. Kl.
Beránek Emil Dr. Ⓜ Regarzt 2. Kl.

Truppenrechnungsführer

Ugrinov Vitalis Ⓚ Ⓜ Hptmrfr. 1. Kl.
Šibar Balthasar Ⓜ Dg. Obrltrfr.

In der Reserve

Hauptmann 2. Klasse

Vrga Theodor Ⓚ Ⓜ Ⓒ B. O.

Oberleutnants

Baukovac Alfred Ⓜ Ⓒ B. O.
Chocholoušek Ladislaus Ⓜ Ⓒ B. O.
Smerczek Kamillo Ⓜ Ⓒ B. O.
Gvaiz Joseph Ⓜ B. O.
Kernić Joseph Ⓜ B. O.
Janković Željko Ⓜ Ⓒ B. O.
Vrchovszky Alexander Ⓜ B. O.

Leutnants

Grosser Rudolf Ⓜ
Heinrich August Ⓜ
Pichl Carl Ⓜ Ⓒ
Hanamann Alexander Ⓜ
Fischer Alexander Ⓜ
Villious Viktor Ⓜ
Stelzer Franz Ⓜ
Trdlica Ferdinand Ⓜ
Seifert Leopold Ⓜ
Russegger Richard Dr. jur. Ⓜ
Oppenheimer Maximilian Ⓜ
Salzer Richard Ⓜ
Novak Swetislav Dr. jur. Ⓜ Ⓒ
Friedl Carl Ⓜ Ⓒ
Krček Isidor Ⓜ
May Robert Ⓜ
Lindner Otto Ⓜ
Žegarac Paul Ⓜ
Markus Géza Ⓜ
Rupp Viktor Dr. jur. Ⓜ
Sorger Hermann Ⓜ
Momirović Welimir Ⓜ
Mijatović Milosch Ⓜ
Barta Alexander Ⓜ
Rohr Otto Ⓜ
Spiller Oskar Ⓜ
Ghedina Ferdinand Ⓜ
Pollak Siegfried Ⓜ
Janek Johann Ⓜ
Kern Hermann Ⓜ
Pšenička Alois Ⓜ
Brabenec Carl Dr. jur. Ⓜ
Vertačnik Johann Dr. jur. Ⓜ
Villious Johann Ⓜ
Ignjić Carl Ⓜ
Moser Franz
Protić Momir Ⓜ
Eglauer Alois Ⓜ
Geroš Emilian
Balos Lasar
Mojsilović Emilian

Kadetten

Böheim Franz Ⓜ Ⓒ
Birnstingl Franz Ⓜ
Fischer Carl Ⓜ
Mirosavljević Andreas Ⓜ
Jancso Ladislaus v.
Dohnalek Rupert Ⓜ
Strosz Paul Ⓜ
Dub Robert Ⓜ
Hrabovszky Paul Ⓜ
Colussi Peter Ⓜ
Rajkovics Alexander
Rösler Martin
} Offstellv.
Diószegi Joseph (II.)
Stefanovits Zsarko
Orban Gabriel Dr. jur.
Gébert Joseph
} Offstellv.
Vigh Emil Offstellv.
Trentinaglia Ferdinand v. Offstellv.
Benisch Ludwig
Strobl Max
Paranosić Stephan
Fráter de Ipp und Er Keserüi Joseph Edl. v.
Halmos Emil
Turinac Nikolaus Offstellv.
Venczelly Adalbert Dr. pol. Ⓜ
Kertész Endre
Schossberger Oskar
Blosky Ferdinand
Pachole Franz
Fischer Alois Dr. phil.
Abramović Matija (II.)
Longho Alois
Kommer Ludwig
Bauer Rudolf
Dobos Aladár
Diener Otto
Maletić Georg
Zavisits Milorad
Baumgartner Robert Dr. jur.
Solerti Carl
Deutsch Ludwig
Eichberger Rudolf
Ofner Desiderius
Wamberger Felix
Remmel Jakob
Pratscher Johann
Reiter Johann
Haller Géza
Fleischer Benó
Merčun Anton
Löwy Simon
Barako Georg Offstellv.
Markovits Alexander
Keresztury v. Sineszógh Leo
Vuić Paul Offstellv.

Egalisierung meergrün (wie Nr. 21, 25 und 87), Knöpfe gelb

Digitized by Google

71.

Ungarisches Infanterieregiment

Regimentsstab: ***Trencsén***

1. Batstab: Nagyszombat (Tyrnau) 2. 3. Trencsén 4. Crkvice

Ergänzungsbezirkskommando: ***Trencsén***

Mit 1. Februar 1860 formiert aus je einem Bataillon der Linieninfanterieregimenter Nr. 8, 12 und 54; 1860 Leopold II., Großherzog von Toscana, GdK.; 1870—1886 Rossbacher, Rudolf Freih. v., FZM.; 1889—1891 Moltke, Hellmuth Gf., GFM.

(Zweiter Inhaber war: von 1860—1868 Boyneburg-Lengsfeld, Moritz Freih. v., GdK.)

1891 Galgótzy Anton FZM.

Oberste { **Tišljar** Michael EKO-R. 3. Ⓚ Ⓜ D3. Regkomdt.
Rukavina v. Vezinovac Franz Ritt. Ⓜ D3.

Oberstleutnants

Divis Johann Ⓜ (Geniestab) Komdt. 3. Bat.

König Hermann Ⓜ D3. EB-Komdt.

Majore

Král Carl Ⓜ D3. Komdt. 2. Bat.

Modritzky Franz ♁ Ⓚ Ⓜ D3. Komdt. 4. Bat.

Hubl Ladislaus ♁ Ⓚ Ⓜ D3. Komdt. 1. Bat.

Hauptleute 1. Klasse

Rathausky Albin ♁ Ⓚ Ⓜ D3.
Čermak Mauritius ♁ Ⓚ Ⓜ D3.
Jarosch Carl Ⓚ Ⓜ D3.
Seidl Carl Ⓚ Ⓜ D3.
Steiner Wilhelm Ⓜ
Kolesar Alexander Ⓚ Ⓜ
Redl Oskar Ⓜ D3.
Siegel Julius Ⓜ
Molecz Hugo Ⓜ D3.
le Beau Philipp v. Ⓜ
Honsik Ludwig Ⓜ
Hadaszczok Joseph Ⓜ
Tenner Richard Ⓜ
Tenner Heinrich ♁ Ⓜ
Frenzl Ludwig Ⓜ
Kostschet Cäsar Ⓜ
Kortan Carl ♁ Ⓜ

Hauptleute 2. Klasse

Urban Anton Ⓜ
Jenemann Edl. v. **Werthau** Gustav Ⓜ Regadj.

Oberleutnants

Thinágl Desiderius Ⓜ Batadj.
Hahn Franz Ⓜ Batadj.
Hyra Theodor Ⓜ
Plachetka v. Engelsborn Adolf Ⓜ Batadj.
Máriássy de Markus- et Batizfalva Bruno Ⓜ
Eisenkolb Wilhelm Ⓜ
Pelz Rudolf Ⓜ
Morawetz Alfred Ⓜ
Görgey de Görgő et Topporcz Andreas Ⓜ
Faby Friedrich Edl. v. Ⓜ
Dévay Rudolf Ⓜ
Greguss Géza Ⓜ EBOff.
Schubert Rudolf Ⓜ
Tronner Ernst Ⓜ
Zsámbokréthy Gustav Ⓜ
Dworschák Julius Ⓜ
Dierkes Eugen Edl. v. Ⓜ (ük.) Infkadettensch. Königsfeld
Winkler Ferdinand Ⓜ Provoff
Lasztokay Andreas Ⓜ
Fischer Jakob Ⓜ (ük.) zug. Generalstab
Marzolini Wilhelm Ⓜ
Eckert Ludwig Ⓜ
Novák Johann Ⓜ
Hermann Emil Ⓜ
Hradecký August Ⓜ
Plachetka v. Engelsborn Oskar Ⓜ Batadj.
Felix Oskar Ⓜ
Zempirek Rudolf Ⓜ
Černý Joseph Ⓜ
Kohárý Ferdinand Ⓜ
Ditz Joseph Ⓜ

Leutnants

Bradamante Heinrich Ⓜ
Tolfel Stephan Ⓜ
Keppelmüller Joseph Ⓜ
Wittas Hans Ritt. v.
Vogl Konrad
Adler Leopold Ⓜ EBOff.
Maschat Carl Ⓜ
Szibenliszt Ferdinand Ⓜ
Krammer Hugo Ⓜ Pionoff.
Riedlinger Rudolf Ⓜ
Hrušovsky Fedor
Kubinyi Emil v.
Szokolay Emanuel v.
Schwarz Eduard
Holzinger Viktor
Kraft Carl Ⓜ
Kovač Georg
Heinrich Armand
Macher Richard
Kaiser Joseph
Sedlák Joseph
Maresch Franz
Waisbecker Carl
Fodór Elmar v.
Csoffalvay Lehel v.
Schweder Bruno
Lifka Eduard
Wamser Johann
Resch Friedrich
Zajíček Anton
Hanak Rudolf
Pekár Joseph
Stuchlik Wenzel

Digitized by Google

Kadetten

Kulczycki Leo
Foltyn Joseph
Peters Udo
Szütsy Emmerich v.
Flala Friedrich
Lüdecke Hugo

} Off-stellv.

Magazinsoffizier

Elsner Joseph Ⓚ Ⓜ D3. Hptm. 1. Kl. Ruhestand

Auditor

(Vakant)

Mililitärärzte

Steiner Ferdinand Dr. Ⓜ Regarzt 1. Kl.
Bufil Joseph Dr. Ⓜ Regarzt 1. Kl.
Langer Rudolf Dr. Ⓜ Regarzt 1. Kl.
Horaždovský Rudolf Dr. Ⓜ Regarzt 2. Kl.
Hanasiewicz Oskar Dr. Regarzt 2 Kl.

Truppenrechnungsführer

Weitlinger Julius Ⓜ Hptmrfr. 2. Kl.
Ongert Gustav Ⓜ D2. Leutrfr.
Wallisch Markus Ⓜ Leutrfr.

In der Reserve

Oberleutnant

Scheffer Eugen Edl. v. Ⓜ B. O.

Leutnants

Schneckenburger Alexander Ⓜ B. O.
Entner Julius Ⓜ Ⓒ B. O.
Fellinger Emmerich Ⓜ
Szántó Johann Ⓜ Ⓒ
Pfenningberger Felix Ⓜ
Schröter Heinrich Ⓜ
Gamerith Anton Ⓜ
Dopita Franz Dr. jur. Ⓜ
Funke Julius Ⓜ
Klimesch Leopold Ⓜ
Porázik Joseph Ⓜ Ⓒ
Békés Julius Ⓜ
Ordodi v. Alsó-Liszko und Ordód Alexander Ⓜ
Schulok Theophil Dr. jur. Ⓜ Ⓒ
Ondrasek Anton Ⓜ Ⓒ
Weiss Robert Ⓜ
Laicha Julius Ⓜ
Spitzer Hugo Ⓜ
Tokula Franz Ⓜ
Štekláč Joseph Ⓜ
Mayer Alfred Ⓜ
Nemák Emmerich Ⓜ
Krupecz Othmar
Révész Leopold Ⓜ
Sztrechay August Ⓜ
Klein Ludwig Ⓜ
Zamaróczy Siegmund v. Dr. jur.
Engelsmann Leo Ⓜ
Haas Theodor Ⓜ
Bulla Martin
Erti Maximilian
Ondrusek Johann
Greck Ludwig

Kadetten

Pesserl Maxentius Ⓜ
Lämmel Alfred Ⓜ
Kofátko Johann Ⓜ
Velits Koloman Ⓜ
Pakan Joseph Ⓜ
Rosenzweig Jakob Ⓜ
Wawrzyk Carl Ⓜ
Kármán Ernst Ⓜ
Gasparin Philipp Ⓜ

} Off-stellv.

Fleiszig Gustav Ⓜ
Fojtik Julius Ⓜ
Pietor Milos Ⓜ
Skripény Johann Ⓜ
Politzer Ignaz Ⓜ
Székely Franz Ⓜ
Ruttkay Stephan Ⓜ
Schaller Koloman Ⓜ
Rettinger Alexander
Galanda Miloslav Ⓜ
Ander Jaroslav
Singer Carl

} Off-stellv.

Bernhardt Carl Dr. jur.
Peczkó Joseph
Vanović Ludwig
Porázik Johann Ⓜ
Sevcsik Emil
Polják Wilhelm
Toth Carl
Zweigenthal Julius Ⓜ
Schramek Richard Ⓜ
Meszlényi Emil
Grünfeld Markus
Csajda Leodegard
Joszenszky Milan
Buxbaum Géza
Krieger Ladislaus
Szirmai (Schlesinger) Géza
Boczek Koloman
Fizáry Kornell
Pietor Wladimir
Schwarzer Alexander
Kohn Joseph
Mayerhofer Rudolf
Körpner Arnold
Flöry Otto
Nitnausz Julius Dr. jur.
Fuchs Ferdinand
Hahn Joseph
Konrád Adalbert Offstellv.
Kolben Adolf
Csacsala Koloman
Bónis Paul
Nitnausz Desiderius Offstellv.
Bogyánszky Julius
Weinberger Felix
Scholtz Paul
Lindner Emmerich
Némethy Ferdinand
Zoltán Siegmund
Kalmár Bertold
Glück Abraham
Kudelka Heinrich
Brolly Zoltán

Egalisierung krebsrot (wie Nr. 20, 35 und 67), Knöpfe gelb

Digitized by Google

72.

Ungarisches Infanterieregiment

*Regimentsstab: **Wien***

1. Batstab: Wien 2. Pozsony (Preßburg) 3. Wien 4. Wien

*Ergänzungsbezirkskommando: **Pozsony***

Mit 1. Februar 1860 formiert aus zwei Bataillonen des Linieninfanterieregiments Nr. 4 und einem Bataillon von Nr. 23; 1860 Ramming v. Riedkirchen, Wilhelm Freih., FZM; 1876—1890 Dormus v. Kilianshausen, Joseph Freih., FZM.

1890 David Freih. v. Rhonfeld Emil FZM.

Oberst u. Regkomdt. **Ulrich** Edl. v. **Trenkheim** Heinrich MVK. Ⓚ Ⓜ D3.

Oberstleutnants

Wayer Edl. v. **Stromwell** Carl Ⓚ Ⓜ D3. EB-Komdt.

Wagner Heinrich Ⓚ Ⓜ D3.

Majore

Schwartz Maximilian Ⓜ D3. Komdt. 3. Bat.

Fux Joseph MVK. Ⓜ Komdt. 4. Bat.

Gruszecki Robert Ⓜ D3. Komdt. 1. Bat.

Weiss Franz Ritt. v. MVK. Ⓜ Komdt. 2. Bat.

Hauptleute 1. Klasse

Brauner Adolf Ⓜ D3.
Kottur Lazar Ⓚ Ⓜ D3.
Meisel Emil Ⓚ Ⓜ D3.
Holzhausen Ludwig Freih. v. Ⓜ
Wanĕk Carl Ⓜ
Rosenberg August Ⓜ
Gersich Wendelin v. Ⓜ D3. (Ok.) Personaladj. Sr. k. u. k. Hoheit des Erzherzogs Friedrich
Meyern v. Hohenberg Albrecht Freih. Ⓜ
Mach Anton Ⓜ
Ottmar Carl Ⓜ (Ok.) Infkadettensch. Wien
Krischker Joseph Ⓜ
Reviczky Adam v. Ⓜ
Mergl Eugen Ⓜ

Hauptleute 2. Klasse

Ströhr Ferdinand Ⓜ
Karácsonyi Julius Ⓜ
Bohn Heinrich v. Ⓜ
Sofka Carl Ⓜ
Scheiber Oskar Ⓜ
Neilreich Joseph Ⓜ
Stiotta Kamillo Ⓜ
Piotrowski Kasimir Ⓜ
Kögl Carl Ⓜ

Oberleutnants

Probst Georg Ⓜ
Herczik Theodor Ⓜ
Domanský Adalbert Ⓜ
Mihályi Eugen Ⓜ
Schopf Ladislaus Edl. v. Ⓜ
Elsner Adolf Ⓜ Regadj.
Beranosek Johann Ⓜ
Krŝek Franz Ⓜ
Gesselo Franz Ⓜ
Scherübl Joseph Ⓜ
Sokeyde Alexander Edl. v. Ⓜ
Laske Carl Ⓜ
Worliczek Adolf Edl. v. Ⓜ
Würi Edl. v. **Senten** Robert Ⓜ
Glozer Ludwig Ⓜ EBOff.
Lidl Heinrich Ⓜ
Osterer Rudolf Ⓜ
Brezany Oskar Ritt. v. Ⓜ
Szathmáry Julius v. Ⓜ
Mekler Alexander Ⓜ (WG)
Hutschenreiter Carl Ⓜ
Piszachich de **Hizanovecz** Rudolf Ⓜ
Plachetka v. **Engelsborn** Leopold Ⓜ
Monszpart Alexius Ⓜ Batadj
Ajor Adalbert Ⓜ Batadj.
Tersztyánszky Alexander v. Ⓜ
Gallent Jakob Ⓜ
Dobrzanski Nikolaus Ⓜ
Schmidt Emil Ⓜ Batadj.
Sztankovits Koloman v. Ⓜ
Tisch Otto Ⓜ
Schlemlein Adolf Ⓜ
Müller Oskar v. Ⓜ Pionoff.
Geissler Heinrich Ⓜ
Bretschneider Franz Freih. v. Ⓜ
Kasparek Johann Ⓜ EBOff.

Leutnants

Kozlik Carl Ⓜ
Brunner Eduard Ⓜ Batadj.
Vészits Ludwig Ⓜ
Theisz Hans
Döller v. **Popradvölgy** Anton
Fichna Erich Ⓜ
Allexin Edmund Ⓜ
Bahovec Artur Ⓜ
Mathes Wilhelm
Rusznak Franz
Cerha Carl Provoff.
Nikitowicz Theophil
Böhm Gustav
Mogyorossy Koloman Ⓜ
Wiedemann Maximilian
Kunte Wilhelm
Kniha Adalbert
Böck Eduard
Matzenauer Ludwig
Schaffer Maximilian

Digitized by Google

Ghyczy v. Glcz, Assa und **Ablanczkürth** Nikolaus
Kappus Franz
Harrer Edl. v. **Lucienfeld** Paul
Ott Emil
Schmidkunz Artur
Rank Eugen
Jansa Edl. v. **Tannenau** Alfred
Hochmann Julius
Schwarz Friedrich

Kadetten

Weinrichter Otto } Offstellv.
Kratschmer Gustav }

Moess Joseph
Gaspari Adolf
Bigler Adolar
Kniha Carl
John Elemér v.
Gitschner Rudolf } Offstellv.

Magazinsoffizier

Galli Stephan Ⓜ Hptm. 1. Kl. Ruhestand

Auditor

Hafner Joseph Ⓜ Hptmaud. 1. Kl.

Mililitärärzte

Skiślewicz Anton Dr. Ⓜ Regarzt 1. Kl.
Sladký Richard Dr. Ⓜ Regarzt 1. Kl.
Bászel Carl Dr. Ⓜ Regarzt 1. Kl.

Truppenrechnungsführer

Schöls Ludwig Ⓚ Ⓜ D2. Obrltrfr.
Volánek Carl Ⓜ Lieutrfr.
Dürport Carl Lieutrfr.

In der Reserve

Oberleutnants

Schramm Anton Ⓜ B. O.
Lazar Hugo Ⓜ B. O.
Pracher Ernst Ⓜ B. O.

Leutnants

Pollak Joseph Ⓜ
Winteraitz Robert Ⓜ
Neumayer Hugo Ⓜ
Barth Franz Ⓜ
Lányi Wilhelm v. Ⓜ
Bacsák v. **Benefa** Julius Ⓜ
Wrchovszky Otto Ⓜ
Leithner Alois Ⓜ
Elsler Julius Ⓜ
Bacsák v. **Benefa** Aladár Ⓜ Ⓒ
Fischer Alexander Ⓜ
Skrabala Anton Ⓜ Ⓒ
Scheffer Friedrich Ⓜ Ⓒ
Szioboda Carl Ⓜ
Eder Edmund Ⓜ Ⓒ
Pfaff Wilhelm Ⓜ
Csemez Alexander Ⓜ
Jablánczy Alexander Ⓜ Ⓒ
Horváth Julius Ⓜ
Kölbel v. **Geysing** Edgar Ⓜ
Chemez Stephan Ⓜ Ⓒ
Domán Daniel Ⓜ
Balázs Anton Ⓜ
Adler Julius Ⓜ
Arkauer Gustav Ⓜ
Jelenko Oskar Ⓜ
Miklós Adalbert Ⓜ
Glück Samuel Ⓜ
Takács Siegmund Ⓜ
Nagy Ludwig Ⓜ
Hopfer Nándor Ⓜ
Puskás v. **Ditró** Koloman Ⓜ Ⓒ
Löwinger Géza Ⓜ
Szemler Franz Ⓜ
Latkóczy Paul Ⓜ
Nahlik Carl Ⓜ
Zaleszky Michael Ⓜ
Ulreich Eduard Ⓜ
Neuberger Stephan Ⓜ
Stross Franz Ⓜ
Konodi Richard
Nirnsee Bernhard
Kühmayer Franz
Pick Julius

Kadetten

Gál Armin Ⓜ
Déval Joseph Ⓜ
Eller Hugo Ⓜ
Holländer Adolf Ⓜ
Kottan Franz Ⓜ
Juranits Aladár Ⓜ
Hoffmann Árpád Ⓜ
Katona Siegmund
Siroky Franz
Altmann Alexander
Dohnal Nikolaus
Deutsch Carl
Weisz Emanuel
Arkauer Joseph
Grünwald Gabriel
Fuszek Stephan
Lichtner Géza
} Offstellv.

Ludwig Viktor
Mikuscsák Géza
Devecseri Emil
Schäffer Árpád
Ascher Siegfried
Groidl Julius
Radović Peter
Árványi Eugen
Szimeth Alexander
Biroczi Johann
Jablonicszky Michael
Schleiffer Rudolf
Bartha Johann
Czingel Edmund
Lenhartovics Carl
Schwartz Siegmund
Schöpflin Géza
Szediák Carl
Klug Emil
Raffay Géza
Lende Adalbert
Kolecsány de **Kis-Kolacsin** Ladislaus v.
Szandtner Julius
Malatinszky Julius
Nagy Árpád
Trazlin Ludwig
Vida Stephan
Farkas Lorenz
Kraus Franz
Lukácsy v. **Bobrovnik** und **Felső-Driethoma** Adalbert Offstellv.
Maróthy Julius
Celder August

Egalisierung lichtblau (wie Nr. 29, 40 und 75), Knöpfe gelb

(Gedruckt am 11. Dezember 1903)

Digitized by Google

73.

Böhmisches Infanterieregiment

Regimentsstab: Prag

1. Batstab: Cattaro 2. Prag 3. Prag 4. Eger

Ergänzungsbezirkskommando: Eger

Mit 1. Februar 1860 formiert aus je einem Bataillon der Linieninfanterieregimenter Nr. 35, 42 und 55; 1860 Mensdorff-Pouilly, Alexander Gf., FML.; 1865—1896 Wilhelm, Herzog von Württemberg, FZM.

1898 Albrecht Herzog von Württemberg

Oberste { **Fiebich** Viktor MVK. Ö Ⓜ D3. Regkomdt.
Lehmann Carl Ⓜ D3.

Oberstleutnants

Moese Edl. v. **Nollendorf** Artur MVK. (KD) Ö Ⓚ Ⓜ D3. EBKomdt.

Roller Carl MVK. Ⓜ D3. Komdt. 4. Bat.

Majore

Petrović Michael MVK. Ⓚ Ⓜ D3. Komdt. 1. Bat.

Glässer Heinrich Ö Ⓜ D3. Komdt. 3. Bat.

Ellenberger Carl Edl. v. Ö Ⓜ Komdt. 2. Bat.

Hauptleute 1. Klasse

Döbler Albert Ö Ⓜ D3.
Hreglianović Wolfgang v. Ⓜ D3.
Spitzer Siegmund Ⓜ D3. (WG)
Jenisch Johann Ⓜ D3.
Brehm Joseph Ö Ⓜ
Rostok Robert MVK. Ⓜ
Rustler Michael Ö Ⓜ
Catinelli Carl Ritt. v. Ⓜ D3.
Pfister Carl Ⓜ
Libsch Heinrich Ⓜ D3.
Jungl Joseph Ⓜ
Budiner Gustav Ⓜ
Ladek Carl Ⓜ
Duras Joseph Ⓜ
Wagner Carl Ö Ⓜ
Warton Carl Edl. v. Ⓜ

Hauptleute 2. Klasse

Lieber Gisbert Ⓜ
Haussman v. Stetten, Stein unter **Lebenberg, Lanegg** und **Greifenegg** Rudolf Freih. Ⓜ †
Tambornino Julius Ⓜ
Haas Wilhelm Ⓜ

Oberleutnants

Lamezan - Marimbois Adrian Freih. v. Ⓜ (Uk.) MilOReatsch.
Ikałowicz Paul Ⓜ
Hodač Alois Ⓜ
Assmann Rudolf Ⓜ
Gerstenkorn Otto Ⓜ
Sixta Franz Ⓜ
Boch Julius Ⓜ Regadj.
Nowaček Ottokar Ⓜ
Reymann Leopold Ⓜ
Schneider Ernst Ⓜ
Christel Joseph Ⓜ
Krozmarz Rudolf Ⓜ
Stusche Julius Ⓜ
Putschögl Carl Ⓜ (beurl.)
Saraca Julius Nobile de Ⓜ
Buček Viktor Ⓜ
Sieber Johann Ⓜ
Pavlis Richard Ⓜ
Kibitz Anton Ⓜ
Piesch Alexander Ⓜ
Görgey v. **Görgö** und **Topporcz** Guido Ⓜ (WG)
Ráátz Árpád Ⓜ
Sztrazsovecz Artur Ⓜ EBOff.
Terzer Joseph Ⓜ
Hollósi Eugen Ⓜ Pionoff.
Hruschka Richard Ⓜ Batadj.
Thullie Johann Ritt. v. Ⓜ (Uk.) zug. Generalstab
Bloss Viktor Ⓜ
Mátrai Zoltán Ⓜ
Weber Richard Ⓜ
Schlick Rudolf Ⓜ Provoff.
Stolz Joseph Ⓜ
Lavrnja Božidar Ⓜ
Čalić Johann Ⓜ
Leöchey v. Felső-Szent-Márton und **Magyar-Mecskás** Géza Ⓜ
Mály Franz Ritt. v Ⓜ
Stalć Branko Ⓜ (Uk.) zug. Generalstab
Kyzlink Joseph Ⓜ

Leutnants

Rehberger Emanuel Edl. v. Ⓜ Batadj.
Schmid Hugo
Lavitzky Joseph Ⓜ
Böhm Johann Ⓜ Batadj.
Slama Carl Ⓜ
Vinković Franz Ⓜ EBOff.
Ikałowicz Konstantin Ⓜ
Kasper Guido Ⓜ
Kolář Eduard
Richter Otto Batadj.
Quiquerez Friedrich
Procházka Franz
Hruschka Franz
Volani Cäsar
Hromatko Wenzel
Zauner Franz
Nittner Oswald
Fischer v. Tiefensee Carl
Kosatzky Richard
Nittner Ferdinand
Filipović Anton
Sziemenios Albin
Petras Joseph
Pintér Franz
Vinković Stephan
Gissübel Friedrich
Pyro Felix
Urwalek Franz
Fischer Ernst

Kadetten

Kerl Hugo
Kunz Otto
Richter Wenzel
Renner Joseph
} Offstellv.

Digitized by Google

Magazinsoffizier

Jahl Eduard Ⓜ Obrlt. Armeestand

Auditor

Heidrich Alfons Ⓜ Hptmaud. 1. Kl.

Militärärzte

Kouba Gottlieb Dr. Ⓜ Regarzt 1. Kl.
Černovský Joseph Dr. Ⓜ Regarzt 1. Kl.
Schütz Ferdinand Dr. Ⓜ Regarzt 1. Kl.
Kitaj Jakob Dr. Ⓜ Regarzt 1. Kl.
Spät Wilhelm Dr. Ⓜ Regarzt 2. Kl.

Truppenrechnungsführer

Herrmann Hermann Ⓜ D2. Hptmrfr. 1. Kl.
Hermann Wilhelm Ⓚ Ⓜ D2. Leutrfr.

In der Reserve

Oberleutnants

Mosch Emil Ⓜ B. O.
Fischer Abdon Ⓜ B. O.

Leutnants

Seipka Ernst Ⓜ Ⓒ B. O.
Scheiter Alois Dr. jur. Ⓜ
Kellner Anton Ⓜ
Gärtner Rudolf Ⓜ
Trinks Hugo Ⓜ
Diener Vinzenz Dr. jur. Ⓜ
Dušek Franz Ⓜ Ⓒ
Kretsch Rudolf Ⓜ Ⓒ
Wihan Joseph Dr. phil. Ⓜ
Endt Adalbert Ⓜ
Tischer Friedrich Ⓜ
Ulbrich Joseph Ⓜ Ⓒ
Meissner Andreas Ⓜ
Schmidt Richard Dr. jur. Ⓜ
Schneck Ernst Ⓜ
Stadlmayr Leopold Ⓜ
Fridezko Julius Dr. jur. Ⓜ
Petzl Theodor Ⓜ Ⓒ
Kaltenbrunner Georg Dr. jur. Ⓜ
Tschiesche Joseph Ⓜ
Hausner Johann Ⓜ
Malý Thaddäus Ⓜ
Ingrisch Franz Ⓜ
Reichert Carl Ⓜ
Kühnl Franz Ⓜ
Porsche Carl Ⓜ
Rümler Carl Ⓜ
Merten Carl Ⓜ
Schicker Johann Ⓜ
Popper Richard Ⓜ
Leppin Joseph Ⓜ Ⓒ
Némethy Anton Ⓜ
Egerer Carl Ⓜ
Kaiser Friedrich

Kadetten

Friedl Johann Ⓜ } Offstellv.
Hämmerle Klaudius Ⓜ } Offstellv.
Adler Gustav Ⓜ
Katzauer Johann Ⓜ
Dienelt Franz Ⓜ
Walter Richard Ⓜ
Breyl Adolf Ⓜ
Petrascheck Wilhelm Dr. phil.
Zickler Friedrich Dr. jur.
Priester Friedrich } Offstellv.
Kögler Franz
Zenker Franz
Steiner Carl
Geissler Carl
Löwy Ernst
Haussner Hermann
Schusser Carl
Rahn Theodor
Exner-Christen Emil
Czerny Johann Ⓒ
Morak Carl Ⓜ
Fuchs Otto Ⓜ
Watzka Alexander Ⓜ
Scholz Leopold Ⓜ
Marcher Viktor Ⓜ
Thiele Ferdinand Ⓜ
Beier Alois Ⓜ
Castaldo Alfred Ⓜ
Forstner Joseph
Wiener Samuel Dr. jur. Ⓜ
Geschka Franz
Kausek Albert
Stütz Maximilian } Offstellv.
Höring Joseph } Offstellv.
Komma Georg
Gross Adolf
Egerer Anton
Stern Carl
Rössler Joseph
Kern Anton
Schaffer Johann
Tranch Anton Offstellv.
Weisser Franz
Schöttner Heinrich
Grünbaum Carl
Pickenhan Carl
Kallina Eduard
Langhans Carl
Weyrauch Carl
Steiner Rudolf } Offstellv.
Zörkler Joseph } Offstellv.
Strauss Felix
Hütter Johann
Schröder Franz
Kult Wenzel
Löwy Salomon
Lamezan-Marimbois Franz Freih. v.
Koretz Emil
Fleissner Joseph

Egalisierung kirschrot (wie Nr. 23, 43 und 77), Knöpfe gelb

Digitized by Google

74.

Böhmisches Infanterieregiment

Regimentsstab: Reichenberg

1. Batstab: Reichenberg 2. Reichenberg 3. Reichenberg 4. Jičin

Ergänzungsbezirkskommando: Jičin

Mit 1. Februar 1860 formiert aus je einem Bataillon der Linieninfanterieregimenter Nr. 28, 36 und 55; 1860—1884 Nobili, Johann Gf., FZM.; 1886—1902 Bouvard, Friedrich Freih. v., FML.

1903 Schönaich Franz FML.

Oberste { **Grasern** Edl. v. **Strandwehr** Theodor Ritt. Ⓚ Ⓜ D3. Regkomdt.
Winnicki v. **Radziewicz** Kalixtus Ritt. Ⓚ Ⓜ D3.

Oberstleutnant

Gebauer Edl. v. **Konradhaus** Franz Ⓚ Ⓜ D3. EBKomdt.

Majore

Szymberski Ladislaus Ⓜ D3. Komdt. 2. Bat.

Lalesko Konstantin Ⓚ Ⓜ D3. Komdt. 3. Bat.

Schenk Theodor Ⓚ Ⓜ D3. Komdt. 1. Bat.

Erben Friedrich Ⓚ Ⓜ D3. Komdt. 4. Bat.

Hauptleute 1. Klasse

Zoppetti Joseph Ⓚ Ⓜ D3.
Gebert Franz MVK. Ⓜ D3.
Globočnik Gustav Ⓜ (Uk.) Komdt. Infkadettensch. Triest
Rubritius Gustav MVK. Ⓜ D3.
Cottineo Anton Ⓚ Ⓜ D3.
Novák Carl Ⓜ D3.
Jiroušek Joseph Ⓜ D3.
Bauer Achilles Ⓚ Ⓜ D3.
Vest Joseph Edl. v. Ⓜ D3.
Prochaska Carl Ⓜ
Swiszczowski Joseph Ⓜ D3.
Kremling Ludwig Ⓚ Ⓜ D3.
Tuschner Johann Ⓜ
Kralowetz v. **Hohenrecht** Gottlieb Ⓜ (Generalstabskorps)
Rochlitz Joseph Ⓜ
Kühtreiber Rudolf Ⓜ

Hauptleute 2. Klasse

Wegeler Joseph Ⓜ
Winkler Julius Ⓜ
Bauer Anton Ⓜ (Uk.) MilORealsch.
Schlechta Joseph Ⓜ
Plefka Adolf Ⓚ Ⓜ Regadj.

Oberleutnants

Schlupek Anton Ⓜ
Schwarz Friedrich Ⓜ
Geyer Adolf Ⓜ
Guckler Friedrich Ⓜ
Gebert Alfred Ⓜ
Stratil Johann Ⓜ
Hofrichter Zdenko Ⓜ (Uk.) Milgeogr. Inst.
Smejkal Anton Ⓜ
Slusarz Christoph Ⓜ (Uk.) MilORealsch.
Jahni Franz Ⓜ
Rindt Joseph Ⓜ
Hofhansel Johann Ⓜ
Golitschek Edl. v. **Elbwart** Moritz Ⓜ
Rouland August Ⓜ
Frendl Carl Ⓜ
Massmann Günter Ⓜ
Pohl Ferdinand Ⓜ
Hetz Wenzel Ⓜ (WG)
Bumbala Gustav Ⓜ
Höger Emil Ⓜ
Schlechta Joseph Ⓜ Batadj.
Cantzler Ferdinand Ⓜ Batadj
Gröbner Julius Ⓜ
Jessl Anton Ⓜ
Faukner Johann Ⓜ
Präsenz Rudolf Ⓜ Batadj.
Scotti Gottfried Ⓜ (Uk.) zug. Generalstab
Pipek Alfred Ⓜ Batadj.
Löw Carl Ⓜ
Prettner Franz Ⓜ
Frieser Franz Ⓜ
Rotter Carl Ⓜ
Kott Carl Ⓜ
Meikus Felix Ⓜ Pionoff.
Giraschek Rudolf Ⓜ
Tomeczek Franz Ⓜ
Poppi Carl Ⓜ
Lamatsch Carl Ⓜ

Leutnants

Stech Rupert Ⓜ (Uk.) zug. k. k. Gendarmerie
Popović Sava Ⓜ
Winnicki v. **Radziewicz** Kalixt Ritt. Provoff.
Petényi Géza v.
Dekleva Franz Ⓜ
Lehmann Otto Ⓜ
Franz Viktor
Lusina Otto Ⓜ
Plefka Carl
Vávra Gottlieb EBOff.
Slavnić Georg
Eger Franz EBOff.
Löw Emil
Schmidl Gustav
Schleifer Carl
Höfer Otto
Wünsch Richard
Balling Ferdinand
Biffl Stephan
Effenberger Johann
Leiss Carl
Weber Vinzenz

Kadetten

Rösler Adalbert
Fürst Heinrich
Gerhardinger Leo
} Offstellv.

Digitized by Google

Pilaček Augustin
Kek Anton
Haider Johann
Pitzek Leopold
Steinlechner Rudolf
} Off.-stellv.

Magazinsoffizier

Pilik Emanuel Ⓜ Obrlt. Armeestand

Auditor

(Vakant)

Militärärzte

Červinka Wladimir Dr. Ⓜ Regarzt 1. Kl.
Freund Heinrich Dr. Ⓜ Regarzt 1. Kl.
Kacerovský Lorenz Dr. Ⓜ Regarzt 2. Kl.

Truppenrechnungsführer

Rauscher Dominik Ⓜ D2. Hptmrfr. 2. Kl.
Unger Adolf Ⓜ Obritrfr.

In der Reserve

Oberleutnant

Gutkowski Julian Ⓜ B. O.

Leutnants

Fischer Ferdinand Ⓜ
Uwira Carl Ⓜ
Schmeer Friedrich Ⓜ
Seyffert Wilhelm Ⓜ
Schwarz Artur Ⓜ
Kremser Wilhelm Ⓜ
Strassmayer Germain Ⓜ
Moravec Albert Ⓜ
Resek Carl Ⓜ
Indra Carl Ⓜ
Friedrich Franz Ⓜ
Max Jaroslaus Dr. jur. Ⓜ
Krieger Wenzel Ⓜ
König Ferdinand Ⓜ
Ježek Joseph Ⓜ Ⓒ
Rumler Joseph Ⓜ
Ambes Alexander Ⓜ
Urban Eduard Ⓜ
Burdych Gotthard Ⓜ
Tomaselli Richard Ⓜ
Richter Oswald Ⓜ
Herrmann Rudolf Ⓜ
Sládek Wenzel Ⓜ
Seifert Anton Ⓜ
Schmidt Alfred Ⓜ
Kopecký Joseph Ⓜ
Suchy Moritz Ⓜ
Brada Richard Ⓜ
Hranáč Joseph Ⓜ
Mautner Oswald
Klaus Friedrich
Šusta Joseph Dr. phil. Ⓜ
Engel Robert Ⓜ
Pfarr Carl Ⓜ
Spěvák Johann Ⓜ
Müller Franz Ⓜ
Brass Kurt Ⓜ
Moudrý Franz Ⓜ
Effenberger Hubert Ⓜ
Rauch Theodor Ⓜ
König Gustav
Wolf Bernhard
Steinschneider Paul
Jakob Ferdinand
Leubner Richard
Maschke Otto
Eisert Gustav
Spudil Ottokar
Ratz Siegmund

Kadetten

Lukeš Joseph Ⓜ
Petru Johann Ⓜ
Prejza Stanislaus Ⓜ
Severa Wenzel Ⓜ
Rejman Franz
Morávek Jaroslaus
Worth Rudolf
Pollak Joseph
Kriesche Joseph
Vrtěl Adalbert
Hrdina Johann
Šustera Miroslav
Kšír Wenzel
Tišnovský Viktor
Fiala Ottokar
Kubelka Franz
Tvrdý Joseph
Skořepa Johann
Salus Alfred
Löwit Eugen
} Offstellv.
Hendrych Franz
Pelzl Carl
Böhm Joseph
Siruček Joseph
Dašek Wenzel
Keller Joseph
Lukeš Joseph
Rüffler Rudolf
Nitsch Johann
Svárovský Ladislaus
Ječný Jaroslaus
Hoffmann Ernst
Dubský Richard
Kahler Joseph
Thiel Carl
Kinel Joseph
Hayek Ewald
Zimmermann Ludwig
Neumayer Johann
Betlach Franz
Schüller Carl Offstellv.
Richter Julius
Kraus Ernst
Spieler Gustav
Staar Joseph
Kretschmer Walter
Hartig Adolf
Jaekel Emil
Kornhöfer Klemens Offstellv.
Bajer Franz
Ertelt Hugo
Posselt Ernst
Willner Rudolf
Hartig Paul
Einhorn Felix
Freund Oskar
Winternitz Friedrich
Schnabel Carl

Egalisierung krapprot (wie Nr. 15, 34 und 44), Knöpfe weiß

Digitized by Google

75.

Böhmisches Infanterieregiment

Regimentsstab: Neuhaus

1. Batstab: Wittingau 2. Neuhaus 3. Prag 4. Neuhaus

Ergänzungsbezirkskommando: Neuhaus

Mit 1. Februar 1860 formiert aus je einem Bataillon der Linieninfanterieregimenter Nr. 11, 18 und 21; 1860—1888 Folliot de Crenneville-Poutet, Franz Gf., FZM.

1888 Christian IX. König von Dänemark

Oberste { **Weywara** Florian Edl. v. Ⓚ Ⓜ D2. Regkomdt.
Junk Wilhelm Ⓜ D3.

Oberstleutnants

Čanić Carl MVK. Ⓚ Ⓜ D3. Komdt. 3. Bat.

Bamberg Fedor MVK. (KD) 🎗 Ⓚ Ⓜ D3. EBKomdt.

Majore

Scheich Ernst Ⓚ Ⓜ Komdt. 4. Bat.

Skala Friedrich Edl. v. Ⓜ D3. Komdt. 1. Bat.

Hřebetz Joseph 🎗 Ⓜ D3. Komdt. 2. Bat.

Hauptleute 1. Klasse

Lhotský Joseph 🎗 Ⓚ Ⓜ D3.
May Eduard 🎗 Ⓚ Ⓜ D3.
Diller Carl 🎗 Ⓚ Ⓜ D3.
Pick Jakob Ⓚ Ⓜ (WG)
Löschner Carl ◯ 1. Ⓚ Ⓜ
Černý Viktor Ⓚ Ⓜ D3.
Schapira David Ⓜ D3.
Eder Robert Ⓜ
Türk Christoph Ⓜ
Hanika Anton Ⓜ
Rosenauer Felix MVK. Ⓜ
Andres Joseph Ⓜ
Haas Joseph Ⓜ
Pezellen Klemens Ⓜ
Buxbaum Franz Ⓜ
Neuwirth Johann Ⓜ
Schwarzer Joseph Ⓜ

Hauptleute 2. Klasse

Wlasák Jaroslav Ⓜ
Honsuv Heinrich Ⓜ
Dworžák Carl Ⓜ

Oberleutnants

Kolb v. Frankenheid Carl Ⓜ
Sedlaček Jaroslaus Ⓜ
Mergl Edl. v. **Rognitzthal** Ottokar Ⓜ
Huber Johann Ⓜ
Panhans Carl Ⓜ
Boskovics Wilhelm Ⓜ
Müller Carl 🎗 Ⓜ
Gallauner Dominik Ⓜ (Ük.) Inf-kadettensch. Straß
Tichy Kornelius Ⓜ
Midowicz Kasimir Ⓜ (Ük.) Inf-kadettensch. Lemberg
Abrahamovicz Albin Ⓜ
Baratsits Alexander Ⓜ
Zabransky Wilhelm Ⓜ Provoff.
Masiko Joseph Ⓜ
Kindl Adalbert Ⓜ
Glos Gottlieb Ⓜ
Raabl Heinrich Edl. v. Ⓜ
Sokołowski Adam Ritt. v. Ⓜ
Stark Hieronymus Ⓜ
Babuška Joseph Ⓜ (WG)
Neumeyer Maximilian Ⓜ
Kallany v. **Kallian** Emanuel Freih. Ⓜ
Stuchlik Otto Ⓜ
Sticha Rudolf Ⓜ EBOff
Hämmerle Edgar Ⓜ
Opitz v. **Sorweil** Eduard Ⓜ Regadj.
Wesener Maximilian Ⓜ Batadj.
Negri Walfried Ⓜ (WG)
Dulić Stephan Ⓜ
Nebužka Carl Ⓜ
Pintar Johann Ⓜ
Herget Franz v. Ⓜ Batadj.
Kopetzky v. Rechtperg Rainer Ⓜ
Dubelowski Richard Ⓜ Batadj.
Vujanić Peter Ⓜ
Gobetzky Robert Ⓜ
Lavaulx Freih. v. **Vrécourt** Hugo Gf. Ⓜ

Leutnants

Freiheit Ludwig Ⓜ (WG)
Pedenkowski Wilhelm Ⓜ
Boldeskul Carl
Gallé Franz Ⓜ
Sratka Anton Ⓜ Batadj.
Stoklaska Paul Ⓜ
Lang Joseph Ⓜ
Brandenburger Adolf
Püchler Waldemar
Osterberger Othmar
Bibus Maximilian
Obad Johann
Pokomándy Theodor
Stegnar Joseph
Hosemann Carl
Paichel Joseph
Strumieński Julius
Kubesohka Artur
Sticha Carl
Poppovics Johann
Housa Carl EBOff.
Wück Alexander
Raić Michael
Seifert Friedrich
Grüner Maximilian
Němeček Augustin Ⓜ
Brunnlechner Maximilian
Hensler Franz

Kadetten

Crnković Laurenz
Walleczek Ladislaus Edl. v.
Riedl Franz
Gross Wilhelm
Sprinzl Joseph

} Offstellv.

Digitized by Google

Magazinsoffizier

Freyenschlag Heinrich Ⓜ Hptm. 2. Kl. Armeestand

Auditor

(Vakant)

Militärärzte

Krbalek Vinzenz Dr. Ⓜ Regarzt 1. Kl.
Munzar Johann Dr. Ⓜ Regarzt 2. Kl.
Černy Zdenko Dr. Regarzt 2. Kl.
Lukáš Adalbert Dr. Oberarzt

Truppenrechnungsführer

Biesal Georg Ⓚ Ⓜ D2. Hptmrfr. 2. Kl.
Kuhn Miecislaus Ⓜ D2. Obrltrfr.

In der Reserve

Oberleutnant

Ullrich Anton Ⓜ B. O.

Leutnants

Staudinger Hugo Ⓜ
Brandeis Friedrich Ⓜ
Grummich Friedrich Ⓜ
Schindler Julius Ⓜ
Blechschmid Johann Ⓜ
Haberl Paul Ⓜ
Vilt Joseph Ⓜ
Tschörner Eduard Ⓜ
Gruber Alfred Ⓜ
Schiebl Carl Ⓜ
Haerdtl Theodor Dr. jur. Ⓜ
Linhart Franz Ⓜ
Löbel Alfred Ⓜ
Gürtler Julius Ⓜ
Schramm Wenzel Ⓜ
Bindewald Franz Ⓜ
Schramm Franz Ⓜ
Wanke Ernst Ⓜ Ⓒ
Laad Franz Ⓜ
Pick Gustav Ⓜ
Petránek Anton Ⓜ
Winter Rudolf Ⓜ
Differenz Gustav Ⓜ
Slowak Adolf Ⓜ
Swoboda Wenzel Ⓜ
Horka Adolf Ⓜ Ⓒ
Kreysa Franz Ⓜ
Pobitschka Johann Ⓜ Ⓒ
Tošnar Franz Ⓜ
Stumpf Franz Ⓜ
Komorad Franz Ⓜ Ⓒ
Hoberiant Franz Ⓜ
Korous Joseph Ⓜ
Freisinger Leo Ⓜ
Šindelář Joseph
Bayer Viktor
Brass Richard

Kadetten

Keller Eduard Ⓜ Ⓒ
Stumpf Joseph Dr. jur. Ⓜ Ⓒ
Sokolić Alfons Ⓜ
Janošek Joseph Ⓜ
Schönbaum Rudolf Ⓜ
Fleischner Richard Ⓜ
Kubát Hugo Ⓜ
Ružička Franz Ⓜ
Prinke Wilhelm Ⓜ
Blecha Ferdinand Ⓜ
Seifert Paul Ⓜ
Saar Maximilian Ⓜ
Litvan Jaroslav Ⓜ
Herrscher Leo Ⓜ
Hájek Ladislav Ⓜ
Blomann Anton Ⓜ

Offstellv.

Filip Franz Ⓜ
Maryška Franz
Švejkovský Rudolf Ⓜ
Pöschl Ernst
Brázda Joseph Ⓜ
Herrscher Ferdinand
Doškář Franz
Fridrich Franz
Zeman Zdenko
Růžička Roman
Šimků Rudolf
Pihal Ladislaus
Nardin Guido
Quolfinger v. Steinsberg Adolf Ritt.
Fehl Ernst
Herzfeld Marcell
Weps Heinrich
Šafránek Ferdinand
Konschitzky Rudolf
Albert Franz
Rusche Joseph Ⓜ
Dietze Alfred
Ritschel Joseph
Mayrl Joseph
Füllsack Rudolf
Rogenhofer Alois
Neumayer Johann
Wowes Friedrich
Böhme Emil
Dvořák Wenzel
Blank Johann
Schiroky Julius
Geringer Johann
Tejčka Joseph
Pilz Alois
Wolf Eduard Dr. jur.
Zimmermann Andreas
Šimků Carl
Roesch Heinrich
Leidenmüllner Norbert
Vodička Carl
Bouda Viktor
Loeb Oskar
Kaserer Eduard
Pitzner Ludwig
Hallzl Eduard
Haunzwicki Franz

Egalisierung lichtblau (wie Nr. 29, 40 und 72), Knöpfe weiß

Digitized by Google

76.

Ungarisches Infanterieregiment

Regimentsstab: Esztergom (Gran)

1. Batstab: Sopron (Ödenburg) 2. 4. Esztergom 3. Komdrom (Komorn)

Ergänzungsbezirkskommando: Sopron

Mit 1. Februar 1860 formiert aus zwei Bataillonen des Linieninfanterieregiments Nr. 49 und einem Bataillon von Nr. 43; 1860 Paumgartten, Franz Freih. v., FML.; 1866 John, Franz Freih. v., FZM.; 1876—1890 Knebel v. Treuenschwert, Albert Freih., FZM.

1891 Salis-Soglio Daniel Freih. v. FZM.

Oberst u. Regkomdt. **Hess** Rudolf Ⓜ

Oberstleutnants

Hradeczky Artur Ritt. v. Ⓜ D3. Komdt. 1. Bat.

Eder Paul ♁ Ⓜ D3. EBKomdt.

Choma Peter MVK. Ⓜ D3.

Majore

Fink Julius ♁ Ⓜ D3. Komdt. 3. Bat.

Šašić Gabriel ♁ ○ 2. Ⓚ Ⓜ D3. Komdt. 2. Bat.

Hinnek Eugen ♁ Ⓚ Ⓜ Komdt. 4. Bat.

Hauptleute 1. Klasse

Póka Desiderius v. ♁ ○ 2. Ⓚ Ⓜ D3.

Neumann Joseph ♁ Ⓜ D3.

Bohn v. Blumenstern Gustav ♁ Ⓚ Ⓜ D3.

Heindl Ludwig Ⓜ

Holub Anton Ⓜ D3.

Sövegjártó Edmund Ⓜ (ük.)

Grünn Julius Ⓚ Ⓜ

Arlow Viktor Ritt. v. Ⓜ

Huber Gottfried Ⓜ

Lippe Ladislaus von der Ⓜ D3.

Petri Viktor Ⓜ D3.

Fischer Carl Ⓜ

Hauser Carl Ⓜ

Ruttrich Franz Ⓜ (ük.) RKM.

Taborsky v. Hirschfeld Eduard Ⓜ

Csoban Alexander Ⓜ

Khayll Friedrich Ⓜ

Hauptleute 2. Klasse

Kraitsy Stephan Ⓚ Ⓜ (WG)

Artner Johann v. ⊙ Ⓜ

Redlich v. Redensbruck Ernst Ⓜ

Bergmayer Rudolf Ⓜ

Kräutner Adalbert Ⓜ

Oberleutnants

Moschendörfer Gustav Ⓜ

Závár Johann Ⓜ

Czikely Stephan Ⓜ

Kokál Carl Ⓜ (ük.) MilOReal-schule

Mády Ladislaus Ⓜ

Babitsch Friedrich Ⓜ

Mőszi Carl Ⓜ

Markus Hugo Ⓜ

Hiltscher Emanuel Ⓜ

Höffern zu Saalfeld Robert Ritt. Ⓜ Regadj.

Gallus Aladár Ⓜ

Böhm Carl Ⓜ

Heidler Franz Ⓜ

Czermák Eduard Ⓜ

Jahn Eduard Ⓜ

Görg Joseph Ⓜ

Dicki Rudolf Ⓜ

Herbst Elemér Ⓜ

Bartunek Joseph Ⓜ

Reiner Martin ♁ Ⓜ

Vasquez Odo Ⓜ

Fried Rudolf Ⓜ (ük.) zug. Generalstab

Oberer Friedrich Ⓜ

Kulcsár Carl Ⓜ

Binder Jakob Ⓜ

Friedrich Viktor Ⓜ Provoff.

Hackenberg Alois Ⓜ

Rauhecker Ernst Ⓜ

Jobb Joseph Ⓜ EBOff.

Stüdemann Robert Ⓜ

Kron Rudolf Ⓜ

Leutnants

Puxbaum v. Grünfeld Eugen Ⓜ

Marinics Johann Ⓜ

Hillardt Carl Batadj.

Wappl Rudolf Ⓜ Batadj.

Waldhauser Rudolf Ⓜ

Petrovits v. Ohabamutnik, Ruza und **Ruzsinos** Aristid Batadj.

Veigl Joseph Ⓜ

Schuppanzigh v. Frankenbach Franz Ⓜ

Udvardy Siegmund v. Ⓜ Pionoff.

Gorsić Guido Ⓜ

Novák Koloman

Goranović Demeter

Scheibie Otto Batadj.

Waldbrunn Rudolf

Schumacher Maximilian Edl. v.

Prager Hugo

Finck Anton EBOff.

Umlauf v. Biberfort Joseph

Ungewitter August Ritt. v.

Saaghy - Russek v. Nagy - Sagh Aurel

Hof Friedrich

Janowsky Ludwig

Graffius Carl

Grafl Emil

Tunner Stephan

Kriesch Otto

Kis v. Szubotioza Elemér

Muntean Georg

Adametz Carl

Winter Edl. v. **Alpenwehr** Oskar

Melan Alfons

Kadetten

Knebel v. Treuenschwert Ferdinand Ritt.
Grivičić Emil
Kapitány v. Lászlóffy Julius
Silbernagel Alfred

} Offstellv.

Digitized by Google

Magazinsoffizier

Ivinger Heinrich Ⓜ Leut. Armeestand

Auditor

(Vakant)

Militärärzte

Müller Franz Dr. GVK. m. Kr. Ⓜ Regarzt 1. Kl.
Hollan Emmerich Dr. Ⓜ Regarzt 1. Kl.
Lonauer Carl Dr. Oberarzt
Orłowski Ladislaus Dr. Oberarzt

Truppenrechnungsführer

Hiljan Martin Ⓚ Ⓜ Hptmrfr. 1. Kl.
Prónay Franz v. Ⓜ D2. Obrltrfr.

In der Reserve

Oberleutnants

Eder Johann Ⓚ Ⓜ B. O.
Huber Anton Ⓜ Ⓒ B. O.
Bazalla Heinrich Ⓜ B. O.
Kraus Anton ⊙ Ⓜ B. O.
Joannovits de Poganyest Alexander Ⓜ B. O.
Ajkay Andreas v. Ⓜ B. O.
Baltai Franz Ⓜ B. O.

Leutnants

Windpassinger Carl Ⓜ Ⓒ B. O.
Szniatsák Ludwig Ⓜ
Bondi Viktor Ⓜ
Deutsch Siegmund Ⓜ
Neufeld Jakob Ⓜ
Eybeck Ignaz Ⓜ Ⓒ
Vadász Aurel Ⓜ
Porzsolt Aladár Ⓜ
Marton Géza Ⓜ Ⓒ
Kocsis Joseph Ⓜ
Töpler Otto Ⓜ
Pachhofer Ludwig Ⓜ
Gyárfás Joseph Ⓜ Ⓒ
Klein Konrad Ⓜ
Blaschek Aladár Ⓜ
Wilcek Carl Ⓜ Ⓒ
Jankovics Eugen Dr. jur. Ⓜ
Szemere Gaspar Ⓜ
Benczo Franz Ⓜ
Kohn Franz Ⓜ
Novotny Carl Ⓜ
Droszt Eduard Ⓜ
Komlósy Koloman Ⓜ
Klinger Siegmund Ⓜ
Lehner Emmerich Ⓜ
Weiss Artur Ⓜ
Polgár Koloman Ⓜ
Reder Ferdinand Ⓜ
Kirnbauer Ludwig Ⓜ Ⓒ
Engelsmann Franz Ⓜ Ⓒ
Pinter Ernő Ⓜ
Frank Friedrich Ⓜ
Angermayer Carl Ⓜ
Mihály Emmerich Dr. jur. Ⓜ
Kántor Franz Ⓜ
Berger Arnold Ⓜ
Németh Konrad Ⓜ
Guszich Viktor Ⓜ
Bergmann Wilhelm Ⓜ
Kirchner Ernst Ⓜ
Harbath Gottfried
Hajas Béla

Kadetten

Uhl Alexander Ⓜ
Rudolf Anton Ⓜ
Gebhardt v. **Borbolya** Edmund Ⓜ
Bausek Wilhelm Ⓜ
Erdös Wilhelm Ⓜ
Török Otto Dr. jur. Ⓜ
Mang Eduard
Schick Joseph
Mathiasz Koloman
Nemetschke Friedrich
Resnitschek Carl
Terenzio Paul
Goebel Carl
Kovács Robert Ⓜ
Grosz Armin Dr. jur.
Sonnegger Johann
} Offstellv.
Kecskeméthy Desiderius
Feit Leopold
Biró Joseph
Schapringer de Csepregi Felix
Huszár Carl
Krautt Rudolf
Kirchknopf Ludwig
Szatmári Alexander
Koncsko Zoltán
Kappel Ludwig
Buchta Franz
Ehrenwald Emmerich
Nowák Eugen
Hartmann Paul
Erkel Eugen
Artner Johann
Stodolni Julius Dr. phil.
Bierling Ernst
Smitz Ludwig
Baumann Oswald
Kovács Adalbert
Klapetek Franz
Császár Carl Dr. pol.
Salgó Rudolf
Kausch Michael Dr. phil.
Kilburszky Julius
Kronstein Paul
Engel Hugo
Szalaczky Rudolf
Szalatzky Béla
Seehofer Viktor
Bruck Alexander Dr. jur.
Halász Zoltán
Szüts Gedeon v.
Bagi Géza
Serényi Ákos
Walenta Hugo
Waldvogel Julius
Szieberth Friedrich
Lustig Edmund
Janda Richard
Rezutsek Árpád
Derfler Alois
Scholler Rudolf

Egalisierung hechtgrau (wie Nr. 30, 49 und 69), Knöpfe gelb

Digitized by Google

77.

Galizisches Infanterieregiment

*Regimentsstab: **Przemyśl***

1. Batstab: Sambor 2. Przemyśl 3. Przemyśl 4. Przemyśl

*Ergänzungsbezirkskommando: **Sambor***

Mit 1. Februar 1860 formiert aus zwei Bataillonen des Linieninfanterieregiments Nr. 9 und einem Bataillon von Nr. 10; 1860—1892 Carl Salvator, Erzherzog, FML.

(Zweiter Inhaber war: von 1860—1869 Kussevich v. Szamobor, Emil Freih., FZM.)

1892 Philipp Herzog von Württemberg

Oberste { **Rizy** Franz MVK. Ⓜ D3. Regkomdt.
{ **Luksch** Heinrich Ⓜ D3.

Oberstleutnants

Hoppner Franz Ⓜ (Genie-stab) Komdt. 2. Bat.

Daubek Anton Ⓜ D3. EB-Komdt.

Majore

Husserl Wilhelm Ⓜ D3. Komdt. 4. Bat.

Markovinović Vinzenz Ⓚ Ⓜ D3. Komdt. 1. Bat.

Hummel Heinrich Ⓜ Ⓚ Ⓜ Komdt. 3. Bat.

Hauptleute 1. Klasse

Dubský Joseph Ⓜ D3.

Gąsiecki Jakob Ⓜ D3.

Vogel Robert MVK. Ⓜ

Brenner v. Flammenberg Johann Ⓚ Ⓜ D3.

Nossek Jakob Ⓚ Ⓜ D3.

Kammer Franz Ⓜ

Schwanda Emil Ⓜ

Härtlein Alfred Ⓜ

Reisner Freih. v. **Lichtenstern** Franz Ⓜ

Ullrich Carl Ⓜ

Hauptleute 2. Klasse

Schaffer Franz Ⓜ

Paime Otto Ⓜ

Klär Richard Ⓜ

Pollak Siegmund Ⓜ

Rigger Ludwig Ⓜ

Fally Heinrich Ⓜ

Zemánek Heinrich Ⓜ

Neuber Carl Ⓜ

Zeidler Carl Ⓜ

Neumann Alexander Ⓜ (Ük.) Infkadettensch. Liebenau

Oberleutnants

Reymann Eduard Ⓜ (Ük.) Infkadettensch. Łobzów

Keith Hugo Ⓜ (Ük.) 10. Korps Przemyśl

Sakotić Edhem Ⓜ

Puchta Emil Ⓜ

Gärtner Rudolf Ⓜ

Engel Rudolf Ⓜ

Heindl Emil Ⓜ (Ük.) zug. Milintdtr.

Erlacher Joseph Ⓜ Regadj.

Fehni Rudolf Ⓜ

Škopek Ignaz Ⓜ

Kreipner Friedrich Ⓜ

Skara Rudolf Ⓜ

Katzer Wenzel Ⓜ Provoff.

Cudan Richard Ⓜ

Eichler Hieronymus Ⓜ (WG)

Barták Emil Ⓜ Bataadj.

Noseni Ludwig Ⓜ

Herzig Othmar Ⓜ

Tichy Julius Ⓜ Bataadj.

Sallaba Emil Ⓜ

Heyek Richard Ⓜ

Handschuh Gustav Ⓜ

Schlader Carl Ⓜ

Bihl Friedrich Ⓜ Bataadj.

Schubert Heinrich Ⓜ

Wibiral Franz Ⓜ

Fiala Theodor Ⓜ

Miszkiewicz Stanislaus Ⓜ Bataadj.

Kratz Carl Ⓜ

Leutnants

Codarcea Viktor Ⓜ

Sanko Heinrich Ⓜ

Hoffmann Adalbert Ⓜ

Kandler Adolf (Ük.) Milgeogr. Inst.

Gold Friedrich Ⓜ

Holub Hugo Ⓜ

Krátký Ernst Ⓜ

Luksch Alfred Ⓜ

Ludwig Franz EBOff.

Ulman Franz

Gassner Theodor

Macourek Wenzel Pionoff.

Prunner v. Prunnberg Joseph

Stelzl Paul

Souček Felix

Wlasak Carl

Stiastka Carl EBOff.

Dolinšek Franz

Smoták Emmerich

Rosenmeisel Joseph

Ochsner Konrad

Krombholz Carl

Hauptmann Guido

Walli Alfred

Hackenseliner Joseph

Rossipaul Carl

Čájka Georg (WG)

Liebl Adolf

Schwab Alois

Pater Carl

Digitized by Google

Kadetten

Offstellv.

Krämer Artur
Vymětal Anton
Heisig Viktor
Bilek Richard
Marek Carl
Kurzweil Hippolyt
Gutmann Carl

Magazinsoffizier

Saki Franz Ⓜ Leut. Armeestand

Auditor

Izierski Ludwig Ⓜ Hptmaud. 2. Kl.

Militärärzte

Vitaliani Emil Dr. Ⓜ Regarzt 1. Kl.
Langfelder Artur Dr. Ⓜ Regarzt 1. Kl.
Meian Ignaz Dr. Oberarzt

Truppenrechnungsführer

Goldstaub David Ⓚ Ⓜ Hptmrfr. 1. Kl.
Milać Ignaz Ⓜ D2. Leutrfr.

In der Reserve

Oberleutnants

Petz Joseph Ⓜ Ⓒ B. O.
Hofmann Franz Ⓜ B. O.
Larisch Maximilian Ⓜ B. O.
Koranczuk Carl Ⓜ B. O.
Blaschek Maximilian Ⓜ B. O.

Leutnants

Bayer Ludwig Dr. jur. Ⓜ Ⓒ
Gürtler Ignaz Ⓜ
Münzel Heinrich Ⓜ
Winkler Carl Ⓜ
Havliček Maximilian Ⓜ
Scheibstock Rudolf Ⓜ Ⓒ
Zych Jaroslav Ⓜ
Bloch Alfred Ⓜ
Jung Joseph Ⓜ
Neubauer Alfred Ⓜ
Sieniecki Marian Ⓜ
Sliwka Stephan Dr. jur. Ⓜ
Mrkvička Ladislaus Ⓜ Ⓒ
Mader Emil Ⓜ
Kořinek Jaroslaus Dr. jur. Ⓜ Ⓒ
Bilyk Iwan Ⓜ
Schanek Franz Ⓜ
Meder Julius Ⓜ
Braun Wenzel Ⓜ
Baraniecki Alexander Ⓜ Ⓒ
Mikosz Johann Ⓜ
Legeza Johann Dr. jur. Ⓜ
Kołodnicki Ämilian Ⓜ
Koepf Anton Ritt. v. Ⓜ
Swieżawski Kasimir Ⓜ Ⓒ
Kukawski Ignaz Ⓜ Ⓒ
Kopernicki Marcell Ⓜ
Reizes Osias Dr. jur. Ⓜ Ⓒ
Nase Johann Ⓜ
Michler Rudolf Dr. jur. Ⓜ
Kammerer Emil Ⓜ
Sugg Hugo Ⓜ
Hámos (Hirtenstein) Adalbert Ⓜ
Königstein Artur Ⓜ
Löwenthal Hans Ⓜ
Klug Franz Ⓜ
Jellenz Adalbert Ⓜ
Josch Eduard Ritt. v. Dr jur. Ⓜ
Kopff Marian Ritt. v. Ⓜ
Röthel Matthias Ⓜ
Vyčichlo Carl Ⓜ Ⓒ
Bergmeier Gustav Ⓜ
Laoina Wilhelm
Kirchner Heinrich
Patejdl Joseph
Rappaport Julius

Kadetten

Offstellv.

Kostka Franz Ⓜ
Reichmann Rudolf Ⓜ
Krzyształowicz Witold Ritt. v. Ⓜ
Frank Anton
Ebstein Artur
Lasch Eduard
Weinfeld Paul
Striotius Rudolf
Kaiser Alfred
Engländer Heinrich Dr. jur.
Weislein Rudolf
Zach Stanislaus
Chirovski Basilius
Bobek Joseph
Pieniązkiewicz Xaver
Schleiss Franz
Svěcený Rudolf
Pavlišta Wenzel
Szulisławski Alexander
Lachmayr Joseph Ⓜ
Loibl Adolf Ⓜ
Rachalski Gerhard Ⓜ
Huber Rudolf Ⓜ
Navrátil Franz
Sereth Salomon
Gąsiorowski Heinrich
Bonczák Edl. v. **Bontzida** Wilhelm Ⓜ
Hofer Leopold
Mayerhofer Johann
Ziarkiewicz Vinzenz
Metzner Friedrich
Vogler Hans
Sokaler rekte **Weissmann** Chaim
Kwasik Michael
Specht Ferdinand
Zubalewicz Sigismund Ⓜ
Jurowicz Ladislaus Ⓜ
Dziwiński Adam
Głowiński de **Godziemba** Bronislaus
Iwanowicz Theophil
Borowiczka Thaddäus
Lang Franz
Just Gottfried
Mudrich Carl
Woboditsch Emil
Fiala Joseph
Kail Otto
Schlesinger Walter
Brunner Carl
Mervart Wenzel
Laszkiewicz Wladimir
Howorka Edmund

Egalisierung kirschrot (wie Nr. 23, 43 und 73), Knöpfe weiß

Digitized by Google

78.

Ungarisches (slavonisches) Infanterieregiment

Regimentsstab: Esseg

1. Batstab: Esseg 2. Foča 3. Esseg 4. Esseg

Ergänzungsbezirkskommando: Esseg

Mit 1. Februar 1860 formiert aus je einem Bataillon der Linieninfanterieregimenter Nr. 17, 47 und 53; 1860—1896 Šokčević, Joseph Freih. v., FZM.

1897 Gradl Wilhelm Ritt. v. GdK.

Oberste
- **Heller** Carl MVK. (KD) Ⓚ Ⓜ D3. Regkomdt.
- **Strzechowski** Carl Ⓜ D3.
- **Kunz** Alexander MVK. Ⓜ Komdt. 4. Bat.

Oberstleutnant

Van-Zel v. **Arion** Artur FJO-R. Ⓜ D3. Komdt. 2. Bat.

Majore

Sekulić Nikolaus Ⓚ Ⓜ D3. EBKomdt.

Schritter Adolf Ⓚ Ⓜ D3. Komdt. 1. Bat.

Fahrner Nikolaus Ⓜ D3. Komdt. 3. Bat.

Hauptleute 1. Klasse

Schlager Carl Ⓜ D3.

Petrovay v. **Petrova** und **Dolha Álmos** Ⓜ

Schneider Gustav Ⓜ D3.

Wilfan Franz Ⓜ D3.

Nowotny Joseph Ⓚ Ⓜ

Hoffmann Ignaz Ⓜ

Lubenik Alois Ⓚ Ⓜ

Kollaritsch Rudolf Ⓜ

Schafranek Julius Ⓜ

Pfister Gustav Ⓜ

Nikolić Obren Ⓜ

D'Elia Adolf Ⓜ

Korber Carl Ⓜ

Hauptleute 2. Klasse

Truhelka Carl Ⓜ

Pokorný Jakob Ⓜ

Balzarek Joseph Ⓜ

Horaczek Paul Ⓜ (Uk.) Milgeogr. Inst.

Mascon Johann Ⓜ

Steinbrecher Vinzenz Ⓜ (Uk.) Infkadettensch. Innsbruck

Jesenko Friedrich Ⓜ

Navratil Philipp Ⓜ

Oberleutnants

Uggovitzer Anton Ⓜ

Babnik Carl Ⓜ

Fisser Peter Ⓜ

Slasich Branko Ⓜ

Schreiber Ludwig Ⓜ

Knoor Eduard Ⓜ

Koller Adalbert Ⓜ (Uk.) Mil-URealsch. Kismarton (Eisenstadt)

Pomezański Mladen v. Ⓜ

Mark Franz Ⓜ zug. RKM.

Gillming Maximilian Ⓜ

Hacki Richard Ⓜ

Möhwald Carl Ⓜ

Szemin Johann Ⓜ

Kantz Friedrich v. Ⓜ

Thlen Edl. v. **Thienenfels** Wilhelm Ⓜ (Uk.) zug. Milintdtr.

Pavlovsky Rudolf Ⓜ

Schnetzer Ignaz Ⓜ

Hele Eugen Ⓜ

Benez Heinrich Ⓜ (Uk.) bh. Gendkorps

Baumgardten Eugen Ⓜ Provoff.

Kö Joseph Ⓜ

Frieb Gustav Ⓜ

Hnewkowsky Joseph Ⓜ (Uk.) Milgeogr. Inst.

Kirchlechner Stephan Ⓜ

Koppitsch Paul Ⓜ

Martinek Ludwig Ⓜ Batadj.

Slavik Julian Ⓜ

Horný Oskar Ⓜ Regadj.

Kirchlechner Johann Ⓜ Pionoff.

Stjepanović Johann Ⓜ EBOff.

Poskocchill Alfons Ⓜ EBOff.

Makowiczka Gustav Ⓜ (Uk.) zug. Generalstab

Stöver Ferdinand Ⓜ

Wolfzettel Franz Ⓜ

Leutnants

Arnold Anton Batadj.

Kramař Joseph Ⓜ

Schuster Ernst Ⓜ Batadj.

Ambrosioni Edl. v. **Ambra** Leo Ⓜ

Sonz Iginius

Jaworsky Georg

Klimeš Theodor

Brunner Oskar

Wagner Franz

Weigl Stephan

Passegger Joseph Batadj.

Breuer Valentin

Scheithauer Joseph

Rudmann Otto

Puteany Edl. v. **Drauhain** Romeo

Metzler Hermann

Kusset Felix

Stejskal Gustav

Perathoner Walter

Beneš Wladimir

Schreyer Eduard

Sucin Silvius

Pouché Guido

Simrisch Carl

Saal Carl

Sterbenz Alois

Zencovich Albert

Bór Carl Ⓜ

Digitized by Google

Melxner Hugo
Rasch Alexander
Mihajlovic Paul
Wucskovich Edl. v. Wildhausenburg Fedor
Borsatti Rudolf

Kadetten

Vallo Eduard, Šešin Eduard } Offstellv.

Magazinsoffizier

Vojković Joseph Ⓚ Ⓜ Hptm. 1. Kl. Ruhestand

Auditor

(Vakant)

Militärärzte

Frank Wilhelm Dr. GVK. m. Kr. Ⓜ Regarzt 1. Kl.
Šavs Johann Dr. Ⓜ Regarzt 1. Kl.
Weisskopf Alfred Dr. Ⓜ Regarzt 1. Kl.
Michal Wenzel Dr. Ⓜ Regarzt 2. Kl.
Hrubý Otto Dr. Oberarzt

Truppenrechnungsführer

Stark Wenzel Ⓜ Obrltrfr.
Vučković Konstantin Ⓜ D2. Obrltrfr.

In der Reserve

Oberleutnants

Zechel Gustav Ⓜ B. O.
Martinez Friedrich Freih. v. Ⓜ B. O.

Leutnants

Techech Richard Ⓜ Ⓒ
Wirth Albert Ⓜ
Jeršinovič Anton Ⓜ
Dellacher Artur Ⓜ Ⓒ
Klodič v. Sabladoski Maximilian Ritt. Ⓜ
Bakarčić Emanuel Ⓜ
Gayer Alexander Ⓜ
Barwig Ferdinand Ⓜ
Buchta Carl Ⓜ
Zois v. Edelstein Michael Freih. Ⓜ
Schachermayer Rudolf Ⓜ
Simon Paul Ⓜ
Brauner Joseph Ⓜ Ⓒ
Schlegel Carl Ⓜ
Ősz Wilhelm Ⓜ Ⓒ
Rachoy Franz Ⓜ
Slavnić Ranko Ⓜ Ⓒ
Menzel Wenzel Ⓜ
Sanna Artur Ⓜ
Vinek Franz Ⓜ
Fodor Eugen Ⓜ Ⓒ
Sulacsik Ludwig Ⓜ
Hönig Stephan Ⓜ Ⓒ
Fritz v. Friedenlieb Rudolf Ⓜ
Várnay Desiderius Ⓜ
Pekánovich Vinzenz Ⓜ
Friedmann David Ⓜ
Pausch Carl Ⓜ
Epštein Robert Ⓜ
Czerniawski Eduard Ⓜ
Sonne Raimund Ⓜ
Berginz Franz Ⓜ Ⓒ
Meszlény Géza Ⓜ
Momirović Costa Ⓜ
Brenner Koloman Ⓜ
Holebrant Adolf Ⓜ
Bulart Ottokar
Mayr zu Jägershofen Franz v. Ⓜ Ⓒ
Seebacher Alexander Ⓜ
Šarić Ivo Ⓜ
Pogačnik Joseph Ⓜ
Kron Dionys Ⓜ
Todor Joseph Ⓜ
Falusy Stephan Dr. phil.

Kadetten

Liška Friedrich Ⓜ Ⓒ
Jahl Franz Ⓜ
Ebrić Michael Ⓜ
Bendlmayer Friedrich Ⓜ
Gertner Hermann Ⓜ
Potočnik Viktor Ⓜ
} Offstellv.

Abraham Oskar Ⓜ
Zwiebak Oskar Ⓜ
Fuchs Markus Ⓜ
Löwl Adalbert Ⓜ
Just Emil Ⓜ
Žakula Stephan
} Offstellv.

Bartolovich Hinko
Antunović Anton
Mandić Josip
Berger Isidor
Hartmann Adalbert
Mohatsy Stephan
Anlauf Anton
} Offstellv.

Mathias Carl
Goldberger Aaron
Hodossy Koloman
Róka Silvester
Berndt Adolf
Knaus Johann
Kriskovič Lambert
Kefer Georg
Büchler Siegmund
Klose Joseph
Ribnikar Adolf
Vodeb Emil
Lampé Rudolf
Jahn Walter
Gerber René
Pollak Wilhelm
Wittmayer Otto Offstellv.
Ullrich Richard
Franjetić Rudolf
Denčević Johann Offstellv.
Ehrlich Jakob
Sternberg Alfred
Muačević Vojin
Mikulić Matthias
Kraus Hermann
Obradovics Branzlav
Eisenschimmel Franz

Egalisierung rotbraun (wie Nr. 17, 55 und 68), Knöpfe weiß

Digitized by Google

79.

Ungarisches (kroatisches) Infanterieregiment

*Regimentsstab: **Fiume***

1. Batstab: Fiume 2. Otočac 3. Fiume 4. Otočac

*Ergänzungsbezirkskommando: **Otočac***

Mit 1. Februar 1860 formiert aus zwei Bataillonen des Linieninfanterieregiments Nr. 26 und einem Bataillon von Nr. 22; 1860 Franck, Carl Ritt. v., FZM.; 1867 Huyn, Johann Carl Gf., FZM. (Mit 1. Oktober 1873 wurde der bisherige Regimentsergänzungsbezirk [Nyiregyháza] aufgelassen und das Regiment auf dem Gebiete der aufgelösten 4 Carlstädter Grenzinfanterieregimenter [Liccaner Kaiser Franz Joseph Nr. 1, Otočaner Nr. 2, Oguliner Nr. 3 und Szluiner Nr. 4], dann des 1. Banal-Grenzinfanterieregiments Nr. 10 neu formiert)

Otočaner Infanterieregiment

1873 Jellačić de Bužim Joseph Gf. FZM.

(† zu Agram den 19. Mai 1859)

(Das Regiment hat diesen Namen auf immerwährende Zeiten zu führen)

Oberste { **Kosatzky** Johann MVK. (KD) ♁ ○ 1. Ⓚ Ⓜ D2. Regkomdt.
Guseck Richard Edl. v. MVK. Ⓚ Ⓜ D3. Komdt. 3. Bat.

Oberstleutnants

Rosner Carl Ritt. v. MVK. Ⓜ D3. (Generalstabskorps) Komdt. 1. Bat.

Hipssich Ludwig ♁ Ⓚ Ⓜ D3. Komdt. 2. Bat.

Majore

Baukovac Joseph ♁ Ⓚ Ⓜ D3. EBKomdt.

Pistotnik Edmund ♁ Ⓚ Ⓜ D3. Komdt. 4. Bat.

Sagaičan Johann Ⓚ Ⓜ D3.

Mayrhofer v. **Grünbühel** Joseph MVK. ♁ Ⓜ D3. (Ok.) Komdt. Infkadettensch. Straß

Hauptleute 1. Klasse

Drakulić Stephan Ⓜ D3. (WG)

Schultis Carl Ⓜ D3. (WG)

Jurić Emil Ⓜ D3. (WG)

Magjarović Demeter Ⓚ Ⓜ D3.

Brustmann Emil Ⓜ

Pollak Friedrich Ⓜ

Horák Johann Ⓚ Ⓜ D3.

Kamler Carl Ⓜ

Jurišević Anton ♁ Ⓜ

Kowarzyk Wendelin Ⓜ

Frohna Anton Ⓜ

Märkel-Märkel Adolf Ritt. v. Ⓜ

Pinter Rudolf Ⓜ

Běhal Innozenz ♁ Ⓜ

Wolff Gustav Ⓜ

Hauptleute 2. Klasse

Simon Franz ♁ Ⓜ

Fiedler Rudolf Ⓜ

Hofmann Rudolf Ⓜ

Hirschfeld Friedrich Ⓜ

Fischer Emil Ritt. v. Ⓜ

Gratzl Alexander Ⓜ

Procházka Ottokar Freih. v. Ⓜ

Oberleutnants

Rosenberg Johann Ⓜ

Arnold Johann Ⓜ

Tartaglia Miroslav de Ⓜ

Hoch Robert Ⓜ

Schmued Joseph Ⓜ

Glossner Adalbert Edl. v. Ⓜ

Preatoni Carl Ⓜ

Landgraf Joseph Ⓜ

Ferlinz Adolf Ⓜ

Kasumović Michael Ⓜ

Graef Anton Ⓜ

Olbrich Reinhard Ⓜ

Constantinoviciu rekte **Stuparlu** Nikolaus Ⓜ

Praxmarer Rudolf Ⓜ

Becker Carl Ⓜ

Junowicz Wladimir Ⓜ

Andričevich Julius Ⓜ (Ok.) Infkadettensch. Lemberg

Fuchs Alois Ⓜ

Wambrechtsammer Richard Ⓜ

Deischl Ernst Ⓜ

Barozen Johann Ⓜ

Röll Ferdinand Ⓜ Batadj.

Dobner Edl. v. **Rantenhof** und **Dettendorf** Julius Ⓜ

Körösi Oskar Ⓜ Regadj.

Möbius Rudolf Ⓜ (Ok.) Pionkadettensch.

Heverdie Rudolf Ⓜ

Suttner Franz Ⓜ

Gürtler Eduard Ⓜ

Krauthacker Ludwig Ⓜ

Kaučić Adolf Ⓜ Batadj.

Frank Rudolf Ⓜ

Suda Ottokar Ⓜ

Eckstein Julius Ⓜ (Ok.) Inf kadettensch. Prag

Šafářović Carl Ⓜ

Hampl Gustav Ⓜ EBOff.

Schlindenbuch Rudolf Ⓜ

Hennig Leonhard Ⓜ

Baczyński Julius Ⓜ

Krátký Viktor Ⓜ Batadj.

Leutnants

Roya Edl. v. **Castelletto** Philipp Ⓜ (Ok.) zug. k. k. Gendarmerie

Brindelmayer August Ⓜ

Vobl Joseph Ⓜ Pionoff.

Cumar Carl Ⓜ Provoff.

Gürtler Carl Ⓜ Batadj.

Kotzorek Viktor Ⓜ

Verderber Alois

Ebert Edl. v. **Ebertsfort** Erwin

Lang Emmerich

Seitz Johann EBOff.

Petritsch Johann

Wolf Artur

Zwořina Theodor

Hampl Friedrich

Bösraug Ernst

Biber Edmund

Martinčić Friedrich

Stropnik Carl

Jeločnik Friedrich

Hübner Hugo

Digitized by Google

Ebert Edl. v. Ebertsfort Raoul
Preiz Emil
Kirchheimer Johann
Troha Julius
Selak Carl
Peller Eugen
Cada Adolf
Košak Carl

Kadetten

Dietrich Joseph
Wallner Joseph
Hornek Ernst
} Offstellv.

Weinfeld Rudolf
Nemosek Michael
Weber Artur
Breberina Mirko
} Offstellv.

Magazinsoffizier

(Vakant)

Auditor

(Vakant)

Militärärzte

Pospišil Joseph Dr. Ⓜ Regarzt 1. Kl.

Žák Joseph Dr. Ⓜ Regarzt 1. Kl.
Skopal Franz Dr. Regarzt 2. Kl.

Truppenrechnungsführer

Kaiser Carl Ⓜ D2. Hptmrfr. 2. Kl.
Lovrić Johann Ⓜ Hptmrfr. 2. Kl.
Steinbauer Ludwig Ⓜ D2. Leutrfr.

In der Reserve

Hauptmann 1. Klasse

Geister August Ⓚ Ⓜ B. O.

Oberleutnant

Margreiter Aladár Ⓜ B. O.

Leutnants

Schmidt Paul Ⓜ
Weissberger Richard Ⓜ
Vidrić Lovro Ⓜ
Chierego Cesare Ⓜ
Bianchi Carl Ⓜ
Kramler Thomas Ⓜ
Pacher Otto Ⓜ
Simm Emil Ⓜ
Streck Georg Ⓜ
Silberstern Leo Ⓜ
Wachtler Albert Ⓜ
Riether Otto Ⓜ
Stöhr Hermann Ⓜ
Seidl Wilhelm Ⓜ
Eiselt Joseph Ⓜ Ⓒ
Rysehavy Hubert Ⓜ
Sztlaukal Edmund Ⓜ
Alker Adolf Ⓜ
Wenzel Rudolf Ⓜ
Hradil Carl Ⓜ Ⓒ
Beer Emanuel Ⓜ
Krousky Julius Ⓜ
Spiegel Ernst Ⓜ Ⓒ
Burian Eduard Ⓜ Ⓒ
Grengg Georg Ⓜ
Tischlinger Joseph Dr. jur. Ⓜ
Uiberlacher Joseph Ⓜ Ⓒ
Koch Gjura Ⓜ Ⓒ

Dobó (Dobrov) Koloman Ⓜ
Frank Ernst Ⓜ
Halmos Moritz Ⓜ
Kohn Joseph Ⓜ
Kolozs Ernst Ⓜ
Szentpétery Zoltán Ⓜ
Haris Eugen Ⓜ

Kadetten

Adamić Viktor Ⓜ
Gjekić Peter Ⓜ
Domšić Ferdinand Ⓜ
Fragner Franz Ⓜ
Fabri Philipp
Sachs Carl
Mohorko Joseph
Franki Oskar
Brogli Joseph
Hoffmann Denis
Oeseppi Robert
} Offstellv.

Béla Adalbert •
Gyürky Edl. v. **Gyürki** Franz
Sticker Ludovico Dr. jur.
Stern Izsó
Szalay Alexander
Schwitzer Ludwig
Ney Ludwig
Erżen Philipp
Mandić Ludwig
Lukić Johann
Husztik Ludwig
Maraković Rudolf
Pavlinović Bernhard
Arnold Carl

Schwab Alfons Offstellv.
Kafka Joseph
Kadlec Adolf
Beden Richard Ritt. v.
Valchař Franz
Pfeffer Carl
Hongl Raimund
Krčmář Joseph
Hauser Eugen
Rada Leopold
Preil Adalbert
Abeles Rudolf
Mařik Gottlieb
Kotouč Franz
Gaberjevčić Joseph
Einwalter Marko
Latinosics Johann
Malenica Milan
Cesar Johann
Prošek Franz
Manasteriotti Eliodora
Daubek Alfred
Thumser Joseph
Malnić Franz
Orel Joseph Dr. jur.
Horváth Anton
Oberländer Alfred
Jerovšek Leopold Dr. jur.
Zbořil Jaroslaus
Winkler Ernst
Weinschenkh Johann
Minach Spiridion
Majstorović Paul
Klein Rudolf
Plisić Emmerich

Egalisierung apfelgrün (wie Nr. 9, 54 und 85), Knöpfe weiß

Digitized by Google

80.

Galizisches Infanterieregiment

Regimentsstab: Lemberg

1. Batstab: Lemberg 2. Złoczów 3. Lemberg 4. Lemberg

Ergänzungsbezirkskommando: Złoczów

Mit 1. Februar 1860 formiert aus zwei Bataillonen des Linieninfanterieregiments Nr. 16 und einem Bataillon von Nr. 13; 1860—1893 Wilhelm, Prinz zu Schleswig-Holstein-Glücksburg, GdK.

1894 Arnulf Prinz von Bayern

Oberste
- **Strasser** Carl MVK. (KD) Ⓚ Ⓜ D3. Regkomdt.
- **Rechbach** Philipp Freih. v. Ⓚ Ⓜ D3. †

Oberstleutnant

Koch Franz Ⓜ D3. Komdt. 2. Bat.

Majore

Jirotka Wenzel Ⓜ D3. Komdt. 3. Bat.

Kossegg Carl Ⓚ Ⓜ D3. Komdt. 4. Bat.

Mostowski Heinrich Ritt. v. Ⓜ D3. Komdt. 1. Bat.

Schlögl Eduard Ⓚ Ⓜ EB-Komdt.

Hauptleute 1. Klasse

Oliwa Anton Ⓚ Ⓜ D3.
Mienzil Carl Ⓜ D3.
Piasecki Carl Ⓜ D3.
Gantar Martin Ⓜ D3.
Grünfeld Ernst Ⓜ D3.
Jasiński Marian Ritt. v. Ⓚ Ⓜ
Biliński Joseph Ⓚ Ⓜ
Schimitzek Czesław Ⓜ
Penz Joseph Ⓚ Ⓜ D3.
Bastgen Stanislaus Ⓜ
Maxymowicz Johann Ⓜ
Stutz Heinrich Ⓜ

Hauptleute 2. Klasse

Neubauer Rudolf Ⓜ
Leimaner Carl Ⓜ
Paszkiewicz Alexander v. Ⓜ
Zakrzewski Eustachius Ⓜ
Kirchner v. Neukirchen Zdenko Ⓜ
Gellen Joseph Ⓜ
Trüger Joseph Ⓜ

Oberleutnants

Teiner Wenzel Ⓜ
Fabry Franz Ⓜ
Borcz Eduard Ⓜ
Hásek Ulrich Ⓜ
Brilli Heinrich Ⓜ (Ük.) Milgeogr. Inst.
Dawidowicz Michael Ⓜ (Ük.) Techn. Milkomitee
Repczyński Adam Ⓜ
Hulik Emanuel Ⓜ
Repka Marian Ⓜ
Hrabal Franz Ⓜ
Gensbaur Joseph Ⓜ
Romanowski Michael Ⓜ (Ük.) Infkadettensch. Łobzów
Köhler Carl Ⓜ
Krisch Richard Ⓜ
Sauer Heinrich Ⓜ (Ük.) Infkadettensch. Triest
Stadler v. Wolfersgrün Kurt Ⓜ
Nedbal Adolf Ⓜ
Steiner Johann Ⓜ
Rylski v. Groß-Selbor Kasimir Ritt. Ⓜ
Butschek Carl Ⓜ Regadj.
Schwetz Friedrich Ⓜ
Vitas Michael Ⓜ
Brejcha Carl Ⓜ (Ük.) Infkadettensch. Kamenitz
Holub Carl Ⓜ
Havránek Viktor Ⓜ Batadj.
Čečatka Rudolf Ⓜ
Premauer Viktor Ⓜ Pionoff.
Kubiczek Hermann Ⓜ EBOff.
Lux Rudolf Ⓜ
Berger Moritz Ritt. v. Ⓜ Batadj.
Strosse Edl. v. **Hofwehr** Franz Ⓜ (Ük.) Infkadettensch. Wien
Vallant Hugo Ⓜ
Fügner Heinrich Ⓜ

Leutnants

Ulehla Stanislaus Ⓜ
Tomas Ludwig Ⓜ
Ptaćovský Friedrich Ⓜ Provoff.
Tiefnitzer Joachim Batadj.
Frank Eugen
Schicki Alfons Ⓜ Batadj.
Beer Edl. v. **Schlatt** Ritt. v. **Khüernburg** Richard Ⓜ
Mayschl Franz Ⓜ
Babel de Fronsberg Hugo Ⓜ
Brichta Hugo
Schorsch Otto
Janowsky Leopold
Senft Viktor
Schreiner Adolf EBOff.
Stárek Ottokar
Josef Julius
Dvořak Julius
Beranek Johann
Kvasnic Gottlieb
Grosz Franz
Hubáček Anton
Kohlberger Miecislaus Ⓜ
Josephy Carl Ⓜ
Jakubowski Anton
Osadca Dominik
Jonáš Ottokar
Nowotny Stanislaus
Durdik Heliodor
Roland Rudolf
Schmal Johann
Tintara Kamillo
Hubrich Gustav

Digitized by Google

Kadetten

Nagy Joseph
Zeibrdlich Joseph
Bernatović Paul
Anderlik Leopold
Ljubobratović Mladen
Müller Burghard
Ferrenz Rudolf
Wojakowski Franz
Goldmann Adolf
Ressel Hugo

} Offstellv.

Magazinsoffizier

Kohut Edl. v. **Eichenkron** Alfred Ⓜ Obrlt. Armeestand

Auditor

Steinbach Jaroslav Ⓜ Hptmaud. 1. Kl.

Militärärzte

Węgrzyński Johann Dr. Ⓜ Regarzt 1. Kl.

Jantsch Joseph Dr. GVK. m. Kr. Ⓜ Regarzt 1. Kl.
Wodecki Sigismund Dr. Ⓜ Regarzt 2. Kl.
Bodyński Eduard Dr. Oberarzt

Truppenrechnungsführer

Schall Wilhelm Ⓜ D2. Obrltrfr.
Riener Carl Ⓜ D2. Obrltrfr.
Iinicki v. **Czerczowicz** Nikolaus Ritt. Ⓜ Leutrfr.

In der Reserve

Hauptmann 2. Klasse

Mittendorfer Raimund Ⓚ Ⓜ Ⓒ B. O.

Oberleutnants

Kamieniecki Kasimir Ⓜ Ⓒ B. O.
Adamička Ladislaus Ⓜ B. O.
Petecki Eduard Ⓜ Ⓒ B. O.
Mach Franz Ⓜ B. O.
Bartelmus Bruno Ⓜ B. O.

Leutnants

Rosinkiewicz Kasimir Ⓜ Ⓒ B. O.
Woraczek Kamill Ⓜ Ⓒ
Breckner Engelbert Ⓜ
Jaśków Cyrill Ⓜ
Goldner Artur Ⓜ
Abrahamowicz Carl Ⓜ Ⓒ
Flögel Joseph Ⓜ
Krasny Maximilian Ⓜ
Beyer Hugo Ⓜ
Derka Joseph Ⓜ
Mendl Robert Ⓜ
Alscher Bruno Ⓜ Ⓒ
Paszkowski Valerian Ⓜ Ⓒ
Parlesak Joseph Ⓜ
Cejp Wenzel Ⓜ
Wiszniewski Johann Ⓜ
Schwarz Carl Ⓜ
Bilý Wratislav Ⓜ Ⓒ
Nepustil Alois Ⓜ Ⓒ
Tomaszewski Stephan Ⓜ
Gałuszkiewicz Medard Ⓜ
Szydłowski Kasimir Ⓜ
Kunz Richard Ⓜ

Werner Carl Ⓜ
Łaz Kasimir Ⓜ
Kwieciński August Ⓜ
Kreiner Joseph Ⓜ
Hagen Carl Ⓜ
Tolscher Engelbert Ⓜ
Borzemski Eduard Ⓜ
Fischer Ignaz Ⓜ
Schadek v. **Degenburg** Raoul Ⓜ
Klein Maximilian Ⓜ
Engelsmann Albin Ⓜ
Krause Joseph Ⓜ
Uhlmann Joseph Ⓜ
Wesselsky Ludwig Ⓜ
Nejedlý Wilhelm Ⓜ
Wendt Carl Ⓜ
Fál Heinrich Ⓜ
Schorsch Emil Ⓜ
Hafenscher Rudolf Ⓜ
Schmotz Anton Ⓜ
Tilp August Ⓜ
Vihar Adalbert Ⓜ
Langer Klemens
Kresnik Friedrich
Sogl Paul
Wunderl Maxmilian
Wallpach Robert v. Ⓜ
Grund Wilhelm Ⓜ

Kadetten

Kapłański Boleslaus Ⓜ
De Signio Hippolyt Ⓜ
Bundi Adalbert Ⓜ
Tyszkowski Wilhelm Ⓜ
Krumpholz Hans Ⓜ

} Offstellv.

Schaller Artur Ⓜ
Wiener Berl Ⓜ
Linckner Adam
Fangor Stanislaus
Merta Ladislaus
Skrzypek Anton
Krzemiński Kasimir
Butz Andreas
Moser Carl
Rotter Franz

} Offstellv.

Gulin Stanislaus
Krajewski Adalbert
Mahler Friedrich
Schwarz August Ritt. v.
Müller Egon
Wessely Anton
Kolb Hermann
Wójcik Thomas
Potrzebnicki Ladislaus
Reinberger Ladislaus
Sidorowicz Zeslaus
Teodorowicz Marian
Pfeiffer-Weber Marian
Gulin Julian
Penzias Emil
Czajkowski Carl
Zawadowski Joseph
Kobylański Marian
Wittlin Samuel
Ożarski Albin
Chudzikiewicz Wladimir
Brunn Alfred
Mašlak Stephan
Dukiet Siegmund Offstellv.
Kindelski Paul

Egalisierung scharlachrot (wie Nr. 37, 39 und 45), Knöpfe weiß

Digitized by

81.

Mährisches Infanterieregiment

Regimentsstab: ***Iglau***

1. Batstab: Iglau 2. Iglau 3. Iglau 4. Ung.-Hradisch

Ergänzungsbezirkskommando: ***Iglau***

Mit 1. Jänner 1883 formiert aus je einem Bataillon der Infanterieregimenter Nr. 1, 3, 8 und 54; 1883 Vlasits, Franz Freih. v., FZM.

1887 Waldstätten Johann Freih. v. FZM.

Oberst u. Regkomdt. **Müller** v. **Elblein** Eduard Ritt. FJO-R. MVK. ⚷ Ⓜ D3.

Oberstleutnants

Schlimarzik Arnold Ⓚ Ⓜ D3. Komdt. 4. Bat.

Naswetter Ferdinand Ⓚ Ⓜ D3. EBKomdt.

Rumenović Stephan Ⓚ Ⓜ D3.

Majore

Ludwig Anton Ⓜ D3. Komdt. 1. Bat.

Glogar Joseph ⚷ Ⓜ D3. Komdt. 2. Bat.

Kail Artur ⚷ Ⓜ D3. Komdt. 3. Bat.

Hauptleute 1. Klasse

Pawlů Rudolf Ⓜ

Filipek Franz Ⓜ D3.

Grubbauer Franz Ⓜ

Schwaller Friedrich ⚷ Ⓜ

Fuchs Wilhelm Ⓚ Ⓜ D3.

Glasner Anton Ⓜ D3.

Jenemann Edl. v. **Werthau** Emil Ⓜ

Hippel Carl Ⓜ

Kallab Otto Ⓜ (ük.) Komdt. der militärärztlichen Anstalt

Ambrosius Robert ⚷ Ⓜ

Rzlha Alois Ⓜ

Budiner Viktor Ⓜ

Hauptleute 2. Klasse

Ehlert Richard Ⓜ

Kintzl Ottokar Ⓜ

Gross Oskar Ritt. v. Ⓜ

Senarclens de Grancy Emil Freih. Ⓜ

Senarclens de Grancy Alfons Freih. Ⓜ

Stäger Wilhelm Ⓜ

Hoch Emil Ⓜ

Seidel Robert Ⓜ

Oberleutnants

Liewehr August Ⓜ

Strobl Guido Ⓜ

Allscher Alfred Ⓜ

Jeráček Carl Ⓜ

Nowotný Anton Ⓜ

Brožek Ladislaus Ⓜ

Kautecký Franz Ⓜ

Osadca Ladislaus Ⓜ

Melzer Julius Ⓜ

Mehoffer Oskar Ⓜ

Heller Joseph Ⓜ

Windsperger Theodor Ⓜ

Proschek Friedrich Ⓜ

Berger Gustav Ⓜ (ük.) Inf-kadettensch. Kamenitz

Manciu Thomas Ⓜ

Pinsker Wenzel Ⓜ

Frank Carl Ⓜ

Popelak Friedrich Ⓜ

Nitsche Emil Ⓜ Pionoff.

Handel-Mazzetti Engen Freih. v. Ⓜ

Cuteanu Silvius Ⓜ

Mysyk Rudolf Ⓜ

Steiner Rudolf Ⓜ

Sturm Hugo Ⓜ Batadj.

Nemes Alexander Ⓜ Batadj

Stingl Gustav Edl. v. Ⓜ Regadj.

Petr Vratislav Ⓜ EBOff.

Buchinger Viktor Ⓜ

Scherlau Edl. v. **Kranichshain** Hugo Ⓜ

Leutnants

Libisch Oskar Ⓜ

Poten Rudolf v. Ⓜ

Sypniewski Alfred Ritt. v. Ⓜ Provoff.

Glombitza Carl

Beer Franz Ⓜ

Müller v. **Rétfalu** Theodor

Hörer Rupert Ⓜ Batadj.

Mazel Othmar Ⓜ Batadj.

Hubatschek Adolf Ⓜ

Putna Wladimir Ⓜ

Hofmann Johann

Buchta Adolf

Alexy Robert

Hartmann Carl Ⓜ

Stingl Carl Edl. v.

Kaiser Alfred

Anderle Joseph EBOff.

Leber Georg

Schalk Joseph

Hofmann v. **Sternhort** Emmerich

Wallek Maximilian

Idzikowski Stanislaus

Schill Eduard

Neubauer Johann

Forstner Hugo

Zernovean Basil

Kaučić Egon

Eisengart Richard

Heřman Ernst Ⓜ

Alitzer Carl

Žádný Franz

Digitized by Google

Kadetten

Seidl Georg
Skoupil Franz
Ruard Erwin
Kozlik Joseph
Sinner Oskar
Schalscha Edwin
} Offstellv.

Magazinsoffizier

Bosauer Árpád Ⓜ Obrlt. a. h. Ruhestand

Auditor

(Vakant)

Militärärzte

Reid Joachim Dr. GVK. m. Kr. Ⓜ Regarzt 1. Kl.
Redlich Leopold Dr. Ⓜ Regarzt 1. Kl.
Tobolář Theodor Dr. Ⓜ Regarzt 2. Kl.
Haas Anton Dr. Regarzt 2. Kl.

Truppenrechnungsführer

Brunnhofer Johann GVK. m. Kr. Ⓜ Hptmrfr. 1. Kl.
Heinisch Wilhelm Ⓚ Ⓜ Hptmrfr. 1. Kl.

In der Reserve

Oberleutnants

Kocaurek Carl Ⓜ B. O.
Ströbl Adolf Ⓜ Ⓒ B. O.
Schoppik Edmund Ⓜ B. O.
Kallinger v. Aspernkampf Adolf Ⓜ B. O.

Leutnants

Szczęsnowicz Stanislaus Ⓜ Ⓒ B. O.
Stitkovec Oskar Ⓜ Ⓒ B. O.
Waldherr Richard Ⓜ B. O.
Trattner Adolf Ⓜ
Sychrawa Johann Ⓜ
Rost Joseph Ⓜ
Bechina Emil Ⓜ
Handofsky Ernst Ⓜ
Hubinger Raimund Dr. jur. Ⓜ Ⓒ
Pompe Franz Ⓜ B. O.
Sedlaczek Wilhelm Ⓜ
Fried Georg Ⓜ
Hamata Julius Ⓜ
Wingelmaier Adolf Ⓜ Ⓒ
Jahn Stephan Ⓜ
Aichinger Johann Ⓜ
Steinbach Joseph Ⓜ
Modes Carl Ⓜ
Ungár Wilhelm Ⓜ
Artner Hans Ⓜ
Sacha Edmund Ⓜ
Pfeiffer laut Angabe Peiffer Johann Ⓜ
Österreicher Augustin Ⓜ
Weiss Alois Ⓜ
Neurath Rudolf Ⓜ
Fluss Friedrich Ⓜ
Brebera Theodor Ⓜ Ⓒ
Gold Otto Ⓜ Ⓒ
Heikenwälder Joseph Ⓜ
Wagner Heinrich Ⓜ
Wolffschütz Emanuel Ⓜ
Kraus Zdenko Ⓜ
Glaser Ernst Ⓜ
Bichler Alois Ⓜ Ⓒ
Bar Peter Ⓜ
Lemberger Hans Ⓜ
Reines Jakob Dr. jur. Ⓜ
Galitzenstein Rudolf Ⓜ
Pahlich Albin Ⓜ
Liseč Adolf Ⓜ
Wittek Ernst Ⓜ
Voslař Joseph Ⓜ Ⓒ
Schnek Rudolf Ⓜ

Kadetten

Ronge August Ⓜ
Postler Johann Ⓜ
Behron Oskar Ⓜ
Tettinek Eduard Ⓜ
Payer Julius Ⓜ
Löwenbach Johann Ⓜ
Varga Adalbert Ⓜ
Zoufalý Wenzel
Šindelař Carl
Röder Raimund
Krejči Carl
Wondrák Florian
Čapek Eduard
Pollak Richard (jun.)
Nass Leo
Stuchlý Eugen
} Offstellv.
Pilař Joseph Ⓜ
Sommer Johann Ⓜ
Široký Franz Ⓜ
Prochaska Joseph Ⓜ
Kuchař Franz Ⓜ
Pochop Franz Ⓜ
Gratum Rudolf
Sedláček Johann
Nettik Eduard
Kubeš Johann
Špaček Franz Offstellv.
Svoboda Carl
Uchytil Johann
Pollak Richard sen.
Petzold Rudolf
Chroust Joseph
Zeman Leopold
Nosek Johann
Gogl Wilhelm
Raith Ferdinand
Prenn Friedrich
Zelený Joseph
Steiner Max
Hofmann Paul
Bauer Adolf
Schön Emil
Lederer Ernst Dr. jur.
Hollitscher Paul
Strausz Viktor
Linhardt Moritz Dr. jur.
Palme Ernst
Mayer Theodor
Olschar Leopold Offstellv.
Stanovich Emil
Březina Gustav
Horžetzky Georg
Hejhal Franz
Weiss Robert
Chroust Wenzel
Schlechel Franz
Freisinger Carl

Egalisierung karmesinrot (wie Nr. 82, 84 und 96), Knöpfe weiß

Digitized by Google

82.

Ungarisches Infanterieregiment

Regimentsstab: ***Besztercze (Bistritz)***

1. 2. Batstab: Besztercze 3. Székelyudvarhely 4. Banjaluka

Ergänzungsbezirkskommando: ***Székelyudvarhely***

Mit 1. Jänner 1883 formiert aus je einem Bataillon der Infanterieregimenter Nr. 2, 31, 62 und 63; 1883—1898 Schönfeld, Anton Freih. v., FZM.

1898 Schwitzer v. Bayersheim Ludwig Ritt. FZM.

Oberste { **Grünzweig** v. **Eichensieg** Artur EKO-R. 3. MVK. Ⓚ Ⓜ D3. Regkomdt.
Henriquez Johann Ritt. v. Ⓜ Komdt. 2. Bat.

Oberstleutnant

(Vakant)

Majore

Rubesch Artur Ⓚ Ⓜ D3.
Leitschaft Carl Ⓚ Ⓜ D3. Komdt. 4. Bat.
Matasić Carl MVK. Ⓚ Ⓜ D3. Komdt. 3. Bat.
Bruckner Emil Ⓜ D3. Komdt. 1. Bat.
Freyberger Maximilian Ⓜ D3. EBKomdt.

Hauptleute 1. Klasse

Nagy Rudolf Ⓜ D3.
Lamberg Wilhelm Ⓜ D3.
Sommer Emil Ⓚ Ⓜ
Monzer Franz Ⓜ D3.
Wolf Carl Ⓜ
Žebre Bartholomäus Ⓜ
Asbóth Carl v. Ⓜ
Gründorf Julius Ⓜ D3.
Knöfler Joseph Ⓜ
Miltschitzky Franz Ⓜ
Markóczy Anton Ⓜ (ük.) Mil-ORealsch.
Hofbauer Ferdinand Ⓜ
Breasztovszky Gustav Ⓜ
Adler Salomon Ⓜ

Hauptleute 2. Klasse

Postel Richard Ⓜ
Roy Árpád Ⓜ
Neuberger Joseph Ⓜ
Wachsmann Wilhelm Ⓜ
Palm Carl Ⓜ
Redlich v. **Redensbruck** Otto Ⓜ
Ujvárossy Carl Ⓜ

Oberleutnants

Blaschek Desiderius Ⓜ
Fritsch Koloman Ⓜ Regadj.
Kadletz Gustav Ⓜ
Weiss Carl Ⓜ
Kindl Siegbert Ⓜ
Wiblinger Jakob Ⓜ
Görg Wilhelm Ⓜ Batadj.
Betz Kajetan Ⓜ
Palliardi August Ⓜ
Jarisch Joseph Ⓜ (ük.) Inf-kadettensch. Straß
Schmidt Eugen Ⓜ
Rátky de eadem et **Salamonfa** Carl Ⓜ (ük.) bh. Gendkorps
Bier Marcell Ⓜ
Conrad Oswald Ⓜ
Lohmann Carl Ⓜ
Gábor Anton Ⓜ
Maly Johann Ⓜ (ük.) Inf-kadettensch. Marburg
Ritter Carl Ⓜ
Gumpl Robert Ⓜ
Rajda Elemér Ⓜ EBOff.
Crienjak Julius Ⓜ (ük.) bh. Gendkorps
Tepser Richard Edl. v. Ⓜ
Rupp Georg Ⓜ
Petrowitsch Heinrich Ⓜ
Schönfeld Anton Ritt. v. Ⓜ (ük.) Infkadettensch. Budapest
Nawratil Franz Ⓜ
Meixner Joseph Ⓜ Provoff.
Teikesy Aladár Ⓜ
Iriweck Ignaz Ⓜ
Vindisch Johann
Šišić Carl v. Ⓜ (ük.) Inf-kadettensch. Carlstadt
Schott Ferdinand v. Ⓜ EBOff.
Hoffer de **Schavnicza** Koloman Ⓜ
Horn Eduard Ⓜ Batadj.
Tepser Wilhelm Edl. v. Ⓜ
Kunz Julius Ⓜ Batadj.
Kirner Eugen Ⓜ
Pekeč Milan Ⓜ
Kreutzer Carl Ⓜ Pionoff.

Leutnants

Schindl Ernst Ⓜ Batadj.
Pokorny Edmund
Lukács Béla Ⓜ
Bernhardt Georg Ⓜ
Darebníček Carl Ⓜ
Galle Emil
Fallenböck Wilhelm
Kelemen de **Nagy-Ernye** Béla
Blanár Joseph
Székely Aurel
Spanily Richard
Gurmann Joseph
Spanily Oskar
Kramař Johann
Roth Erwin
Pukkel Alexander
Weissmann Alois
Kalmusz Ludwig
Stieber Carl
Gébert Viktor
Ackermann Artur
Bonis Julius
Biaza Johann
Balthes Koloman
Lux Wilhelm v.

Digitized by Google

Kadetten

Tausch Joseph
Waehlinger Johann
Petrik Viktor
Dubniczky de Dubnicza Julius
Bogen Albert
Windauer Wilhelm
Lepkowski Wilhelm
Fuchs Friedrich
Karsay v. **Tóth** Alexander

} Offstellv.

Hollósy Alexander
Geyer Carl
Sey Ernst v.

} Offstellv.

Magazinsoffizier

Luszpiński Carl Ⓜ Obrlt. Armeestand

Auditor

(Vakant)

Militärärzte

Engländer Moritz Dr. Ⓜ Regarzt 1. Kl.
Urbányi Stephan Dr. Ⓜ Regarzt 1. Kl.
Deutsch Nikolaus Dr. Ⓜ Regarzt 1. Kl.
Justitz Ludwig Dr. Ⓜ Regarzt 2. Kl.
Bauer Artur Dr. Ⓜ Regarzt 2. Kl.

Truppenrechnungsführer

Zoltán Markus Ⓜ D2. Obrltrfr.
Hofmann Johann Ⓜ D2. Obrltrfr.

In der Reserve

Leutnants

Heil Eugen v. Ⓜ B. O.
Wolf Stephan Ⓜ B. O.
Löw Tibor Dr. jur. Ⓜ
Szento Emmerich Ⓜ
Knörr Franz Dr. jur. Ⓜ Ⓒ
Fekete Paul Ⓜ
Kaiser Philipp Ⓜ Ⓒ
Szalay de Kis-Kámon Koloman Ⓜ
Vlenyák Alois Ⓜ Ⓒ
Sebő Jakob Ⓜ
Szabó Johann Dr. jur. Ⓜ
Jekelius Alfred Ⓜ
Macellariu Georg Ⓜ
Uzoni Adalbert Ⓜ
Kamner Alfred Ⓜ
Regényi Koloman Ⓜ Ⓒ
Fodor Alois Ⓜ Ⓒ
Pásztor Stephan Ⓜ Ⓒ
Zeidner Wilhelm Ⓜ
Halász Aladár Dr. jur. Ⓜ
Horváth Eugen Ⓜ
Davida Ludwig Ⓜ
Baumann Ladislaus Ⓜ Ⓒ
Mózes Samuel Ⓜ
Rath Endré Ⓜ
Gáll Joseph Ⓜ
Szöke Eugen Ⓜ
Angi Ernst Ⓜ Ⓒ
Csánk Desiderius Dr. jur. Ⓜ
Gyapai Eduard Dr. jur. Ⓜ
Feleki Árpád Ⓜ
Ringler Aladár Ⓜ
Lukács Edmund
Szöllősy Georg
Ciulei Juon Ⓜ
Acker Georg Ⓜ
Gasser Carl Ⓜ
Thomandl Eduard Ⓜ
Mezei Stephan Ⓜ
Bedő Nikolaus Ⓜ
Balogh György Ⓜ

Kadetten

Strobel Eugen Ⓜ
Kóródy Eugen Ⓜ Ⓒ

} Offstellv.

Klein Albert Ⓜ
Szöverffy Joseph Ⓜ Offstellv.
Bihari Adalbert Ⓜ

Sándor Dionysus Ⓜ
Györgypál Dominik Dr. jur. Ⓜ
Kovács Béla Ⓜ
Gálly Johann Ⓜ
Rosos Joseph Ⓜ
Jozsa Andreas Ⓜ
Dobay Ladislaus Ⓜ
Wellesz Michael
Verner Hugo
Balás Erwin
Kovács Zoltán

} Offstellv.

Kirsei Anton
Winkler Michael
Dobay Ferencz
Gross Philipp
Zitterbart Franz
Stotter Alexander
Jolánkai Wilhelm
Balogh Alexander
Engel Siegmund
Gerber Maximilian
Klapetek Viktor
Handl Michael
Köszeghy Anton
Márkus Alfred
Tandlich Heinrich
Grün Emil
Bruszt Maximilian
Illyés Franz
Vargha Emmerich Dr. pol.
Müller Adalbert
Angyal Edmund
Matyó Alexander
Betegh Ernst
Benczédi Andreas
Német Gabriel
Badinyi Adalbert Dr. jur.
Derzsi Edmund
Scholtz Kornell
Riedl Raimund
Lukács Andor
Tóth Johann
Ribiczey Adalbert v.
Pick Paul
Reinitz Adalbert Dr. jur.
Fekete Eugen
Herzfeld Alexander
Bárdos Leopold
Boros Maximilian
Tápay Stephan
Todor Johann
Baranyi Georg

Egalisierung karmesinrot (wie Nr. 81, 84 und 96), Knöpfe weiß

Digitized by Google

83.

Ungarisches Infanterieregiment

Regimentsstab: ***Komárom (Komorn)***

1. Batstab: Szombathely (Steinamanger) 2. 3. 4. Komárom

Ergänzungsbezirkskommando: ***Szombathely***

Mit 1. Jänner 1883 formiert aus je einem Bataillon der Infanterieregimenter Nr. 29, 33, 43 und 61

1883 Degenfeld-Schonburg Christoph Gf. v. GdK.

Oberste { **Kratky** Franz EKO-R. 3. Ⓜ D3. Regkomdt.
Pichler Wilhelm MVK. Ⓚ Ⓜ D3. Komdt. 3. Bat.

Oberstleutnant

Juhász Ferdinand Ⓚ Ⓜ D3. Komdt. 1. Bat.

Majore

Fegyverneky de **Fegyverneky** Alexander Ⓜ D3. Komdt. 4. Bat.

Mezzadri Johann Ⓜ D3. EBKomdt.

Berlin August Ⓚ Ⓜ D3.

Iwański v. **Iwanina** Artur Ⓜ Komdt. 2. Bat.

Hauptleute 1. Klasse

Deutsch Heinrich Ⓜ D3.

Kamner Heinrich Ⓜ D3.

Parkos Paul Ⓜ

Babló Richard Ⓜ D3.

Bajas Johann Ⓚ Ⓜ

Tormássy Desiderius v. Ⓜ

Badjura Ludwig Ⓜ

Brecht von der **Wallwacht** Carl Ⓜ

Roth Michael Ⓜ

Loew Rudolf Ⓜ

Landkammer Johann Ⓜ

Schöpflin Armand Ⓜ

Welther Georg Ⓜ

Schutzbier Viktor Ⓜ

Hauptleute 2. Klasse

Barbini Eugen Ⓜ

Biborosch Julius Ⓜ

Lehar Anton Ⓜ

Schuster Maximilian Ⓜ

Álgya alias **Pap** de **Komana** Daniel Ⓜ

Oberleutnants

Erényi Ludwig Ⓜ

Bell Johann Ⓜ (Ük.) zug. Milintdtr.

Moosáry Eugen Ⓜ

Stampfel Carl Ⓜ

Schuster Alfred Freih. v. Ⓜ Batadj.

Kregar Joseph Ⓜ

Metnitz Adolf Ritt. v. Ⓜ Regadj.

Bérs Koman Ⓜ

Baselli v. **Süssenberg** Hermann Freih. Ⓜ

Krauss Hermann Ⓜ

Knapp Gustav Ⓜ

Achácz Stephan Ⓜ

Brecht von der **Wallwacht** Otto Ⓜ

Lehner Edl. v. **Lehnwalden** Oskar Ⓜ Batadj.

Erössy Adalbert Ⓜ Provoff.

Schulleri Julius Ⓜ

Thern Elemér Ⓜ

Schlögl-Fiala Adolf Ⓜ

Lehner Edl. v. **Lehnwalden** Emil Ⓜ (Ük.) Infkadettensch. Łobzów

Baselli v. **Süssenberg** Rudolf Freih. Ⓜ

Horváth Ladislaus Ⓜ

Nemecskay Anton v. Ⓜ EBOff.

Höllriegel Georg Ⓜ

Kopanitsch Edmund Ⓜ

Grill Edl. v. **Warmfeld** Friedrich Ⓜ

Vargha Eugen Ⓜ

Silberberg Joseph Ⓜ Batadj.

Zsebö Joseph Ⓜ Pionoff.

Blettinger Carl Ⓜ

Willinger Alfons Ⓜ

Leutnants

Battek Julius Ⓜ

Mageri v. **Kouffheim** Rudolf

Lochbihler Adolf Ⓜ

Brecht von der **Wallwacht** Viktor Ⓜ

Weber Hugo Ⓜ

Nagy Géza Ⓜ Batadj.

Grosz Árpád Ⓜ EBOff.

Storozyński Adolf Ⓜ

Scholter Joseph

Milloa Stephan

Vrkljan Paul

Stark Ernst Ritt. v.

Widmar Pius

Menz Ferdinand Edl. v.

Golcs Alexander Ⓜ

Radányi Carl Ⓜ

Nagy Árpád

Witz Gustav

Kuhn Carl

Steinbauer Franz

Kleiner Kamillo

Gebhardt Wilhelm

Schusser Anton

Walter Theodor

Žukovsky Albert

Caellel Carl

Kádár Elemér

Deisel Edmund v.

Baumgartl Richard

Hirschmann Wilhelm

Turturean Stephan

Fleischer Wilhelm

Doromby Joseph

Digitized by Google

Kadetten

Kübl August
Techopen Adalbert
Angeli Ferdinand
Auer Carl
Dolveth Anton
Opitz Joseph
Schinagl August
Meilling Carl
Bayer Anton

} Offstellv.

Magazinsoffizier

Winter Alois Ⓚ Ⓜ D3. Hptm. 1. Kl. Armeestand

Auditor

Nitsche Franz Dr. jur. Ⓜ Hptmaud. 1. Kl.

Militärärzte

Hrudský Ludwig Dr. Ⓜ Regarzt 1. Kl.
Schwartz Martin Dr. GVK. m. Kr. Ⓜ Regarzt 1. Kl.
Reich Adolf Dr. Ⓜ Regarzt 2. Kl.

Truppenrechnungsführer

Gruninger Wilhelm Ⓜ D2. Hptmrfr. 2. Kl.
Reiss Oswald Ⓜ D2. Leutrfr.

In der Reserve

Oberleutnants

Hoffmann Leon Ⓜ B. O.
Prehál Heinrich Ⓜ B. O.

Leutnants

Margineau Basil Ⓜ B. O.
Székely Ernst Ⓜ
Arz Friedrich Ⓜ
Jámbor Wilhelm Ⓜ
Szekeres Emil Ⓜ
Balázs Tihamér Ⓜ
Littmann Leo Ⓜ
Goldschein Adolf Ⓜ
Sandor Joseph Ⓜ
Péter Emmerich Ⓜ
Grelinger Johann Ⓜ
Somogyi Nikolaus v. Ⓜ
Gujás Joseph Ⓜ Ⓒ
Pöschl Anton Ⓜ
Bösz Oskar Ⓜ
Brokes Franz Ⓜ
Hávor Siegmund Ⓜ
Szeifert Friedrich Ⓜ
Bányai Moritz Dr. jur. Ⓜ
Várnai Eugen Ⓜ
Rosinger Carl Ⓜ
Krausz Joseph Ⓜ Ⓒ
Jakubovits Kornell Ⓜ
Prikkel v. **Róthe** Desiderius Ⓜ
Bognár Julius Ⓜ
Nirnsee Ludwig Ⓜ
Rosenberg Heinrich Ⓜ
Kollár János Ⓜ
Schramek Emil Ⓜ
Szepesi Carl Ⓜ
Klein Matthias Ⓜ
Szigeti Géza Ⓜ
Mayer Joseph Ⓜ
Weghofer Alexander Ⓜ
Stein Adalbert Ⓜ

Kadetten

Bauer-Vogel Julius Ⓜ
Reitmann Jakob Ⓜ
} Offstellv.

Vidor Franz Ⓜ

Mihalovics Johann Dr. Ⓜ
Szekrényessy Leopold v. Ⓜ
Altmann David Ⓜ
Horváth Paul Ⓜ
Hajgató Béla Ⓜ
} Offstellv.

Piller Otto Ⓜ
Seifert Carl Ⓜ
Reiter Joseph
} Offstellv

Friedrich Hermann
Kovács Ladislaus
Kreutz Eduard
Weghofer Adalbert
Kerner Artur
} Offstellv.

Rosenthal Philipp
Wimmer Alexander
Kovács Johann
Holló Emil
Rédl Armin
Haasz Franz
Vörös Rudolf
Ordódy v. **Ordód** und **A'só-lieszkó** Wilhelm
Török Stephan Dr. jur.
Bogala Eduard
Grosz Alexander
Havas Ernst
Nádasi Julius
Robiček Hugo
Sperl Johann
Jezkovits Gerson
Nendl Alois
Máhr Carl
Vida Nikolaus
Kurcz Eugen
Kiss Johann
Pap Ferdinand
Kalla Robert
Nagy v. **Mesterház** Julius
Rutich Julius
Horváth Daniel v.
Huszár Georg
Molnár Joseph
Fehér Koloman
Kiss Ladislaus
Porzsolt (Pollák) Joseph
Klein Joseph Offstellv.
Pongrácz v. **Szentmiklós** et **Óvár** Georg
Weder Julius
Horti Elemér
Ludwig Julius
Löwy Matthias
Fonn Gustav
Schöntag Julius
Bányász Julius
Halász Emmerich
Losonczy Ludwig
Reiner Emmerich
Szegö Leopold
Goldstein Alexander

Egalisierung dunkelbraun (wie Nr. 7, 12 und 93), Knöpfe weiß

Digitized by Google

84.

Niederösterreichisches Infanterieregiment

*Regimentsstab: **Krems***

1. Batstab: Wien 2. Krems 3. Krems 4. Krems

*Ergänzungsbezirkskommando: **Wien***

Mit 1. Jänner 1883 formiert aus je einem Bataillon der Infanterieregimenter Nr. 4, 14, 49 und 59; 1883—1893 Bauer, Ferdinand Freih. v., FZM.; 1894—1900 Alfred, Herzog zu Sachsen-Coburg und Gotha

1900 Bolfras v. Ahnenburg Artur FZM.

Oberst u. Regkomdt. **Kuhn** v. **Kuhnenfeld** Franz Freih. MVK. Ö Ⓜ

Oberstleutnants

Hladisch Gustav MVK. Ⓜ D3. Komdt. 1. Bat.

Chizzola Cäsar v. Ö Ⓜ D3.

Majore

Titz-Szégner Eugen Ⓜ D3. EBKomdt.

Essler Konrad MVK. Ⓚ Ⓜ D3. Komdt. 4. Bat.

Pfeiffer Julius Ö Ⓜ D3. Komdt. 3. Bat.

Langer Hugo Ⓚ Ⓜ D3. Komdt. 2. Bat.

Hauptleute 1. Klasse

Wöllner Carl Ö Ⓜ

Kühtreiber Anton Ö Ⓜ

Zinis Hugo v. Ⓜ (ük.) komdt. Generalstab

Speri Johann Ⓚ Ⓜ D3.

Wilfing Matthias Ⓜ D3.

Hebenstreit zu **Glureuhör** v. **Mauren** und **Aufhofen** Otto Ⓜ D3. (ük.) 14. Korps Innsbruck

König Otto Ö Ⓜ (WG)

Zillner Carl Ⓜ

Waschak Ferdinand Ⓜ

Vock Rudolf Ⓜ

Haas Johann Ⓜ

Rössler Hugo Ritt. v. Ⓜ (ük.) RKM.

Eckhart Georg Ⓜ

Hoffmann Maximilian Ⓜ

Fröhlich Rudolf Ⓜ

Marno Adolf Ⓜ

Kamler Robert Ⓜ

Hauptleute 2. Klasse

Kamler Edl. v. **Saarberg** Artur Ⓜ

Wolff Carl Ⓜ

Brock Johann Ⓜ

Schwarz Joseph Ⓜ

Tennhardt Emil Ⓜ

Fischer Carl Ö Ⓜ

Oberleutnants

Balder Ludwig Ⓜ

Dörre Franz Ⓜ

Ekler Otto Ⓜ

Leber Peter Ⓜ

Brand August Ⓜ

Hackenberg Edl. v. **Reschheim** Oskar Ⓜ

Friesz Kornelius Ⓜ

Van Aken Edl. v. **Quesar** Hermann Ö Ⓜ

Däumichen August Ⓜ

Romako Otto Ⓜ

Rohn Edl. v. **Rohnau** Gustav Ⓜ Provoff.

Brandner Emanuel Ⓜ

Scotti Julius Ⓜ

John Heinrich Ⓜ

Göttlicher Rudolf Ⓜ Batadj.

Sulentić Wladimir Ⓜ Batadj.

Streitschek Otto Ⓜ (WG)

Pigassi Anton Ⓜ

Zathey Stanislaus Ⓜ

Mraković Duschan Ⓜ

Vavřik Rudolf Ⓜ (ük.) zug. Milintdtr.

Marčan Joseph Ⓜ

Kurmanowicz Viktor Ⓜ (ük.) zug. Generalstab

Chinorány Kornell v. Ⓜ (ük.) MilÜRealsch. Kőszeg (Güns)

Černý Emil Ⓜ

Descovich v. **Oltra** Alfons Ritt. Ⓜ

Tomcsányi v. **Tomcsány** Julius Ⓜ

Margitai Adalbert Ⓜ (WG)

Gregorsch Rudolf Ⓜ Batadj.

Vykruta Carl Ⓜ EBOff.

Roman Xenophon Ⓜ Regadj.

Leutnants

Hrasche Johann Ⓜ

Kirchner Desiderius Ⓜ

Mittermayr Julius Ⓜ

Roubiček Viktor Batadj.

Schuster Gustav

Weydner Friedrich Ⓜ

Kornherr Carl Ⓜ

Degasperi Bruno Ⓜ EBOff.

Münnich Alfred Ⓜ

Christian Carl Ⓜ

Bignio Emmerich v. Ⓜ

Platschek Carl

Rósnyai Joseph

Medici Bruno de Pionoff.

Salzgeber Erwin Freih. v.

Nekrepp Konrad Ⓜ

Glier Richard Ⓜ

Wiktorin Rudolf v.

Márlássy v. **Markus** und **Batizfalva** Melchior

Proschinger Georg Edl. v.

Gugger v. **Staudach** Cölestin

Ambrosz Edl. v. **Rechtenberg** Bruno

Wagner Rudolf

Haas Friedrich

Peller Franz

Eyle Theodor v.

Partisch Friedrich

Hofbauer Hermann

Szücs de Szepsi Julius

Gold Carl

Digitized by Google

Schwabl Heinrich
Kramař Rudolf
Consolascio Bernhard
Jirka Rudolf

Kadetten

Parti Jaroslav } Offstellv.
Bodnár Andreas }
Frummer de **Keresztes** Béla
Schier Carl } Off-
Gugger v. **Staudach** Carl } stellv.

Svoboda Emanuel } Off-
Seidl-Krafnetter Johann } stellv.
Hohl Anton }

Magazinsoffizier

Blaha Johann Ⓜ Hptm. 1. Kl. Ruhestand

Auditor

Veselý Franz Ⓜ Hptmaud. 1. Kl.

Militärärzte

Lusenberger Anton Dr. Ⓜ Regarzt. 1. Kl.
Bergmann Adam Dr. Ⓜ Regarzt 1. Kl.
Lipter Kornell Dr. Regarzt 2. Kl.
Hušša Franz Dr. Oberarzt

Truppenrechnungsführer

Lipták Ludwig Ⓜ Hptmrfr. 1. Kl.
Titsch Joseph Ⓜ D2. Obrltrfr.

In der Reserve

Hauptmann 2. Klasse

Ehrlich Edmund Ⓜ Ⓒ B. O.

Oberleutnants

Stiepöck Hermann Ⓜ B. O.
Kwiatkowski Adolf Ⓜ B. O.

Leutnants

Conrad Otto Dr. jur. Ⓜ
Trojan Alois Ⓜ
Erhartt Rudolf Dr. jur. Ⓜ
Gassner Adolf Ⓜ
Streith Alfred Ⓜ
Rafelsberger Ludwig Dr. jur. Ⓜ
Mayer Albert Ⓜ
Koppel Friedrich Ⓜ
Gärtner Carl Ⓜ
Breitenecker Edgar Dr. jur. Ⓜ
Adametz Hubert Ⓜ B. O.
Fritze Otto Ⓜ
Krendl Johann Ⓜ Ⓒ
Fanta Gustav Ⓜ
Cronbach Ernst Ⓜ
Hubmer Heinrich Ⓜ
Köpf Alfred Dr. jur. Ⓜ
Hofbauer Edmund Ⓜ
Braunels Joseph Ⓜ
Götz Wilibald Ⓜ
Deutsch Alfred Ⓜ
Kraus Siegfried Ⓜ
Forster Veit Ⓜ Ⓒ
Baldauf Friedrich Ⓜ
Hofegger Franz Ⓜ

Capesius Oskar Ⓜ
Stötzer Robert Ⓜ
Pichler Johann Ⓜ
Lenz Franz Ⓜ
Falkensammer Johann Ⓜ
Beranek Wilhelm Ⓜ
Hank Joseph Ⓜ
Konradt Ottokar Ⓜ
Kupka Wilhelm Ⓜ
Krause Alexander Ⓜ
Schneider Alois Ⓜ
Niessner Alois Ⓜ
Freytag Carl Ⓜ
Bachheimer Theodor
Nöbauer Johann
Pölzl Carl Ⓜ
Huttrer Jakob Ⓜ
Fischer Gustav Ⓜ
Ries Carl Ⓜ
Lindes Guido Ⓜ
Pitka Carl Ⓜ
Nedwed Ekkehard Ⓜ
Weber Rudolf Ⓜ
Hanika Albert
Linhart Wilhelm
Ehold Carl
Sommerer Franz
Panz Anton Ⓜ
Kroy Anton Ⓜ
Becker Vinzenz Ⓜ
Fischer Franz Ⓜ
Sauer Johann Ⓜ
Molterer Eduard Ⓜ
Melz Richard Ⓜ
Marksteiner Johann
Grüntschel Robert

Kadetten

Fellner Franz Ⓜ
Stein Leopold Ⓜ Ⓒ
Thorn Berisch Ⓜ
Kranner Rudolf Ⓜ Ⓒ } Off-
Suszko Peter Ⓜ } stellv.
Ilgner Edmund
Fahringer Joseph
Lorenz Paul
Weiss Johann
Vollenhofer Johann
Lehmann Alois
Rauscher Eduard
Wenger Friedrich
Foltermayer Edmund } Off-
Schätz Joseph } stellv.
Zahradka Alfred
Raschendorfer Viktor
Krimmel Hermann
Frank Emil
Ducatti Guidobaldo
Schwarz Erwin
Pölzl Edmund
Christian Leopold
Engleitner Richard
Stradinger Johann Offstellv.
Hietler Carl
Ehrenberger Rudolf
Van Aken Georg
Petri Viktor
Baumgartner Stephan
Dobrzański Stephan Offstellv.
Karásek Benno
Hutter Anton
Bayer Joseph

Egalisierung karmesinrot (wie Nr. 81, 82 und 96), Knöpfe gelb

Digitized by Google

85.

Ungarisches Infanterieregiment

Regimentsstab: Löcse (Leutschau)

1. 3. 4. Batstab: Löcse 2. Máramarossziget

Ergänzungsbezirkskommando: Máramarossziget

Mit 1. Jänner 1883 formiert aus je einem Bataillon der Infanterieregimenter Nr. 5, 34, 60 und 65

1883 Kees Georg Ritt. v. FZM.

Oberst u. Regkomdt. **Czech** Anton Edl. v. MVK. Ⓚ Ⓜ D2.

Oberstleutnant

Cindrić v. **Modrus** Johann Ⓚ Ⓜ D3. Komdt. 1. Bat.

Majore

Woracz Alfred MVK. Ⓚ Ⓜ D3. Komdt. 2. Bat.

Leganowicz Bronislaus Ⓚ Ⓜ D3. Komdt. 3. Bat.

Paliczka Elias Ⓜ D3. Komdt. 4. Bat.

Lieb Joseph Ⓜ D3.

Klamm Johann Ⓚ Ⓜ D3. EBKomdt.

Hauptleute 1. Klasse

Kuschee Paul Ⓚ Ⓜ D3. (WG)

Strain Nikolaus Ⓚ Ⓜ D3.

Dostal Joseph Ⓜ D3.

Florian Dionysius MVK. Ⓜ D3.

Krauss v. **Ehrenfeld** Gustav Ⓜ D3.

Filas Heinrich Ⓚ Ⓜ D3.

Babisz Franz Ⓜ D3.

Andreió Alexander Ⓜ

Hostasch Johann Ⓜ D3.

Gaál Johann Ⓜ D3.

Bais Julius Ⓜ

Nagy v. **Klausenthal** Artur Ⓚ Ⓜ D3.

Jellenchich Richard Ⓜ (Generalstabskorps)

Karenovics Ludwig Ⓜ (ük.) Milgeogr. Inst.

Knechtl Joseph Ⓜ

Klein Joseph Ⓜ

Hauptleute 2. Klasse

Weiss Leopold Ⓜ

Buckeisen Friedrich Ⓜ

Ilić Nikolaus Ⓜ

Krannich Joseph Ⓜ

Jäger Heinrich Ⓜ

Heinz Rudolf Ⓜ

Oberleutnants

Adler Carl Ⓜ

Tvrdek Heinrich Ⓜ

Sander Samuel Ⓜ

Zurkan Demeter Ⓜ

Fischer Viktor Ⓜ

Moga Valerius Ⓜ

Rades de Kis-Berivoy Georg Ⓜ

Hoffmann Rudolf Ⓜ Regadj.

Szathmári Joseph Ⓜ

Stetkiewicz Armand Ritt. v. Ⓜ

Trupković Albert Ⓜ

Benyó Ferdinand Ⓜ (ük.) Infkadettensch. Pozsony (Preßburg)

Kovács v. **Ujtorda** Adalbert Ⓜ

Postinger Edmund Ⓜ

Radda Otto Ⓜ

Mátyás de Páva Alexander Ⓜ Batadj.

Manz v. **Mariensee** Georg Ritt Ⓜ

Böhm Joseph Ⓜ EBOff.

Theilmann Richard Ⓜ Batadj.

Pottyondy v. **Szt. Márton** Carl Ⓜ Batadj.

Lipták Aurel Ⓜ

Marceglia Franz Ⓜ (ük.) Infkadettensch. Budapest

Arendarczyk Koloman Ⓜ Pionoff.

Homér Emmerich Ⓜ

Zach Carl Ⓜ

Neuenstein Ferdinand Freih. v. Ⓜ

Schwarz Franz Ritt. v. Ⓜ

Kornhoffer Alfons Ⓜ

Hadnagy Dominik Ⓜ

Metz Julius Ⓜ Batadj.

Ludikár Gustav Ⓜ

Leutnants

Stojić Woin Ⓜ

Lerner Alfred Ⓜ

Péchy v. **Péchujfalu** Aladár

Eger v. **Ruma** Erwin Ⓜ EBOff.

Tvrdek Othmar Ⓜ Provoff.

Hübchen Nikolaus Ⓜ

Maruniak Edl. v. **Piskorski** Leopold Ⓜ

Wolkenberg v. **Emléhr** Julius Ⓜ

Nemenz Emil Ⓜ

Malitzky Koloman Ⓜ

Trost Hugo

Schneeberger Bruno

Bodola Aladár (WG)

Dorda Maximilian

Rieger Samuel

Prillsauer Johann

Brosch Artur

Traun Gustav

Pászthory de eadem Leopold Freih. (WG)

Selka Joseph

Jahn Robert

Gundelfingen Gedeon v.

Suchý Rudolf

Rosznáky Eugen

Kožešnik Anton

Berthoty v. **Berthót** Aladár

Taubinger Ernst

Böhm Theodor

Roth Johann

Taubler Julius

Harter Hermann

Kadetten

Neuenstein Felix Freih. v.
Pokorny Daniel
Richter Albert
Stolsich Adalbert
Pauschenwein August

} Offstellv.

Digitized by Google

Gabriel Alexander
Grablowitz Rudolf
Stutzmann Franz
Mick Alexander
} Offstellv.

Magazinsoffizier
(Vakant)

Auditor
(Vakant)

Militärärzte
Szántó Maximilian Dr. Ⓜ Regarzt 1. Kl.

Gidró Gregor v. Dr. Ⓜ Regarzt 1. Kl.
Smöly Joseph Dr. Oberarzt

Truppenrechnungsführer
Tietze Ferdinand Ⓜ Obrltrfr.
Schulz Siegfried Ⓜ D2. Leutrfr.

In der Reserve

Oberleutnants
Vivat Eduard Ⓜ Ⓒ B. O.
Poznański Joseph Ⓜ B. O.
Karaffat Ladislaus Ⓜ B. O.
Dancasiu Ilarius Ⓜ B. O.

Leutnants
Griesmüller Gyula Ⓜ Ⓒ
Mocsáry Friedrich Ⓜ
Csordás Joseph Ⓜ Ⓒ
Pallaghy Zoltán Ⓜ
Veiesz Franz Ⓜ Ⓒ
Várjon Eugen Ⓜ
Schmitz Alexander Ⓜ
Koraeh Koloman Ⓜ
Baria-Szabó Titus v. Ⓜ
Troknya Franz Ⓜ
Jakobovits Maximilian Ⓜ Ⓒ
Littmann Arnold Ⓜ
Szendrö Moritz Ⓜ
Rusz Adalbert Ⓜ
Petöcz Carl Dr. jur. Ⓜ
Fejér Alexander Ⓜ
Hajnal Alexander Ⓜ
Widder Menhard Ⓜ
Szeder Stephan Ⓜ
Édes Endre Ⓜ
Steinberger Simon Ⓜ
Catolan Peter Ⓜ
Honis Joseph Dr. jur. Ⓜ
Aszodi Adolf Dr. jur. Ⓜ
Sykora Wilhelm Ⓜ
Hessl Anton Ⓜ
Ilosvay de **Nagy-Ilosva** Gustav Ⓜ
Konrád Franz
Mally Ernst
Senekovió Bogumil
Ranzinger Raimund
Jekelfalussy v. **Jekelfalu** und **Margitfalva** Franz Ⓜ
Koch Julius Ⓜ
Pittner Viktor Ⓜ
Behyna Ákos
Žirovnik Johann
Szkicsák Ladislaus
Klimko Michael

Kadetten
Löwinger Moritz Ⓜ
Keresztény Julius Ⓜ
Kocsis Eugen Ⓜ Ⓒ
Nagy Árpád Ⓜ
Podhradečky Ferdinand Ⓜ
Ganal Ernst Ⓜ
Miklósy Franz Ⓜ
Landler Ernst Ⓜ
Szapionczay János v. Ⓜ
Baksay Stephan Ⓜ
Bónis Adalbert
Chamilla Arnold
Csamangó rekte **Farkas** Alexander
Schlesinger Markus
Pour Eugen
Popper Hugo
Kudelka Alexander
Terebesi Ladislaus
Márkus Heinrich
Herez Alexander
Laufer Adolf
Lichtenstein Adolf
Török Stephan
} Offstellv.

Patz Oskar
Balla Adalbert
Ruszinko Eugen
Spitzer Jakob
Stolmár Aladár
Havas Michael
Burger Julius
Papp Franz
Gerevics Ernst Dr. jur. Offstellv.
Bérezi Robert
Frischer Moses
Löwy Adolf
Ludmann Konrad
Turzansky Viktor
Spitkó Franz
Woloschenko Michael
Sztrelka Rudolf
Tomsich Karminus
Zamaróczy Julius
Sajó Siegfried
Brett Adalbert Offstellv.
Madarassy Stephan
Arendáczky Julius
Csajda Eugen
Kiss Viktor
Fröllch Florian
Müller Carl
Balázs Johann
Ferko Carl
Schiesl Richard
Tenner Tarján Martin
Löwenfeld Walter
Busch Waldemar
Engl Emil
Eigner Leopold
Gönner Alois
Bothár Gustav
Hermann Kamill

Egalisierung apfelgrün (wie Nr. 9, 54 und 79), Knöpfe gelb

Digitized by Google

86.

Ungarisches Infanterieregiment

Regimentsstab: ***Budapest***

1. Batstab: Szabadka (Maria-Theresiopel) 2. Budapest 3. Budapest 4. Višegrad

Ergänzungsbezirkskommando: ***Szabadka***

Mit 1. Jänner 1883 formiert aus je einem Bataillon der Infanterieregimenter Nr. 6, 23, 32 und 38; 1883—1886 Stubenrauch v. Tannenburg, Georg, FML.; 1889—1893 Szveteney de Nagy-Ohay, Anton Freih., GdK.

1894 Forinyák Julius GdK.

Oberst u. Regkomdt. **Drachsel** Edl. v. **Drachenhorst** Friedrich FJO-R. MVK. (KD) Ⓚ Ⓜ D3.

Oberstleutnant

Schay Gustav MVK. Ⓜ (Generalstabskorps)

Majore

Halm Rudolf MVK. Ⓚ Ⓜ D3. Komdt. 1. Bat.

Fiessl Joseph MVK. Ⓚ Ⓜ D3. Komdt. 4. Bat.

Radojković v. **Radoboj** Ljubomir Ⓚ Ⓜ D3. Komdt. 2. Bat.

Wayda Hans v. Ⓚ Ⓜ D3. EBKomdt.

Pflanzer Wilhelm Edl. v. MVK. Ⓜ Komdt. 3. Bat.

Hauptleute 1. Klasse

Trbljanić Markus Ⓚ Ⓜ D3. (Uk.) 15. Korps Sarajevo

Mollsch Moritz MVK. Ⓚ Ⓜ

Wukellić v. **Rabenbrück** Jakob Ⓚ Ⓜ

Rottenari Albert Ⓜ D3.

Beauregard Carl de Ⓚ Ⓜ

Breith Ferdinand Ⓜ

Babić Friedrich Ⓜ

Gaksch Anton Ⓜ

Viličić Milan Ⓜ

Szivy Alexander Ⓜ

Beran Vinzenz Ⓜ

Gaksch Carl Ⓜ (Uk.) Leiter der Nivellementabt. im Milgeogr. Institut

Basti Johann Ⓜ

Misslwetz Heinrich Ⓜ

Hauptleute 2. Klasse

Mayr Markus Ⓜ

Kuderna Rudolf Ⓜ

Wulić Peter Ⓜ

Lang Joseph Ⓜ

Rossmanith Ferdinand Ⓜ Regadj.

Lehrer Heinrich Ⓜ

Kovàts Johann Ⓜ

Oberleutnants

Jovanović Lukas Ⓜ

Kelter Friedrich Ⓜ

Czaller Ambrosius Ⓜ

Hesshalmer Ludwig Ⓜ (Uk.) MilURealsch. St. Pölten

Muchmayer Eugen v. Ⓜ

Mikola v. **Klokotfels** Alois Ritt Ⓜ

Herman Carl v. Ⓜ

Szokolyi Paul v. Ⓜ

Kosanović Nikolaus Ⓜ

Hofer Heinrich Ⓜ

Ludvig Viktor Ⓜ Pionoff.

Weithofer Viktor Ⓜ Batadj.

Iskrić Michael Ⓜ EBOff.

Mischinger Gregor Ⓜ Provoff.

Erney Eugen Ⓜ

Thaller Hermann Ⓜ

Larcher Gustav v. Ⓜ

Koposay Elemér Ⓜ

Curry Béla Ⓜ

Langer Heinrich Ⓜ

Dimić v. **Belibreg** Konstantin Ⓜ Batadj.

Bosnić Milosch Ⓜ

Dittrich Artur Ⓜ

Blažetić Philipp Ⓜ

Bozó v. **Dinyeberky** Anton Ⓜ

Göttlicher v. **Bartenthal** Ernst Ritt. Ⓜ Batadj.

Tarbuk v. **Odsiek** Georg Ritt. Ⓜ

Richter Friedrich Ⓜ

Hartmann Johann Ⓜ

Nebodi Heinrich Ⓜ

Deak Marcellus Ⓜ

Leutnants

Schreiber Hugo Ⓜ

Droll Stephan

Conrad Arnold

Müller Gustav Ⓜ

Zsilinszky Alexander Ⓜ

Stach Johann Ⓜ

Wittig Carl Ⓜ

Wiczek Johann

Polikeit Alfred EBOff.

Schneider Carl Batadj.

Ebert Oskar

Vizner Maté Ⓜ

Kovácsics Carl

Reuschel Arnulf

Wittek Franz

Sax Franz

Dittrich Kamillo

Bronec Franz

Gasvodich Narzissus

Szirányi Rudolf

Feichtmeir Joseph

Szöke Anselm

Czada Maximilian

Polesevich rekte **Polešovsky** Paul

Marschalkó Kornelius v.

Fleck Eduard

Stemmer Franz

Nagel Joseph

Czerwinka Heinrich

Iskrić Johann

Rogulja v. **Ivanpolja** Georg

Digitized by Google

Kadetten

Jasnig Anton
Pallua Franz
Rákosi Bertold
Deak Oskar
Scheidl v. Beneschau Franz
Minach Mario
Szirmai Carl

} Off-stellv.

Magazinsoffizier

Wiese Carl Ⓜ Lieut. Ruhestand

Auditor

Konwalin Johann Ⓜ Hptm-aud. 1. Kl.

Militärärzte

Grósz Alexander Dr. Ⓜ Regarzt 1. Kl.
Sternschuss Michael Dr. Ⓜ Regarzt 1. Kl.
Weinstein Emil Dr. Ⓜ Regarzt 1. Kl.
Traub Emil Dr. Ⓜ Regarzt 2. Kl.
Chyla Joseph Dr. Oberarzt

Truppenrechnungsführer

Böltz Michael Ⓚ Ⓜ Hptm-rfr. 1. Kl.
Schilha Roman Ⓜ D2. Obrltrfr.
Schram Joseph Ⓜ D2. Leutrfr.

In der Reserve

Oberleutnants

Seide Emil Ⓜ Ⓒ B. O.
Vass Géza Ⓚ Ⓜ Ⓒ B. O.
Rasinec Martin Ⓚ Ⓜ Ⓒ B. O.
Rendwich Jakob Ⓜ Ⓒ B. O.
Klemm Carl Ⓜ Ⓒ B. O.
Woelz Joseph Ⓜ Ⓒ B. O.
Bothe August Ⓜ B. O.
Merz Moritz Ⓜ Ⓒ B. O.
Dichtl Alfred Ⓜ B. O.

Leutnants

Beran Joseph Ⓜ Ⓒ B. O.
Messinger Johann Ⓜ
Hubert Leopold Ⓜ
Friedmann Ignaz Ⓜ
Robitsek Ignaz Ⓜ
Bauer Carl Ⓜ Ⓒ
Gál Franz Ⓜ
Horvát Maximilian Ⓜ
Simon Wolfgang Ⓜ
Koppich Joseph Ⓜ
Auer Eugen Ⓜ
Haberfeld Maximilian Ⓜ
Szántó Eugen Ⓜ
Tóber Rudolf Ⓜ
Seligmann Adalbert Ⓜ
Deloj Ignaz Ⓜ
Strasser Julius Ⓜ
Munkhárt Ludwig Ⓜ
Vágó Heinrich Ⓜ
Vincze Siegmund Ⓜ
Basch Wilhelm Ⓜ
Mautner Rafael Ⓜ
Wirth Emil Ⓜ
Steiner Leo Ⓜ
Walitschek Johann Ⓜ
Brandecker Franz Ⓜ
Jurenák Ludwig Ⓜ
Fuchs Rudolf Ⓜ Ⓒ
Geiger Samuel Ⓜ
Aigner Carl Ⓜ
Liszka Gyula Ⓜ Ⓒ
Mészáros Andreas Ⓜ Ⓒ
Weisz Eduard Ⓜ
Somogyi Ludwig Ⓜ
Csapláros Géza Ⓜ
Hofer Viktor Ⓜ
Katona Adalbert Ⓜ
Csajkás Michael Ⓜ Ⓒ
Király Alexander Ⓜ
Weinrichter Anton
Tichy Joseph
Nádas Joseph Dr. jur.
Weiss Otto Ⓜ

Kadetten

Szepessy Friedrich Ⓜ
Szilágyi Andreas Ⓜ Ⓒ
Tóth Julius Ⓜ Ⓒ
Delhaes Rigeaud Dr. jur. Ⓜ
Matheidesz Alexander Ⓜ
Tescher Michael Ⓜ
Beck Adam Ⓜ
Stern Adalbert Ⓜ
Veiner Géza Ⓜ
Bogdán Alexander Ⓜ
Köhler Franz Ⓜ
Csuha Georg Ⓜ
Schlanger Samuel Ⓜ

} Off-stellv

Létay de Nyirjes Franz Ⓜ
Soós Julius
Minnich Johann Ⓜ

} Off-stellv.

Gergely Joseph Ⓜ
Marsik Andreas Dr. jur.
Mészáros Ladislaus
Rosenberg Maximilian
Berger Ludwig
Gyólai Stephan
Lederer Johann
Fischer Izsó
Horovitz Gustav
Schwarcz Ludwig
Király Ludwig
Wolf Arnold
Zamurović Velimir Dr. pol.
Karbiener Anton
Fülöp Alexander
Wachuda Emil
Kis Adalbert
Schlauch Lorenz
Havas Simon
Piukovich Stephan
Sauer Günter
Fischer Franz
Freund Alexander
Halász Alexander
Rózsa Artur
Márton Eugen
Kellner Jakob
Lality Miladin
Korponai Johann
Ernst Armin
Haberfeld Artur
Schneider Anton
Baltigh Elemér

} Off-stellv.

Egalisierung amarantrot (wie Nr. 90 und 95), Knöpfe gelb

Digitized by Google

87.

Steierisches Infanterieregiment

Regimentsstab: ***Pola***

1. Batstab: Cilli 2. Pola 3. Pola 4. Pola

Ergänzungsbezirkskommando: ***Cilli***

Mit 1. Jänner 1883 formiert aus je einem Bataillon der Infanterieregimenter Nr. 7, 27 und 47, dann aus dem Feldjägerbataillon Nr. 35; 1883—1896 Hohenlohe-Schillingsfürst, Konstantin Prinz zu, GdK.; 1896—1897 Roszkowski, Julian v., FML.

1897 Succovaty v. Vezza Eduard Ritt. FZM.

Oberste { **Gherardini** Moritz MVK. (KD) Ⓚ Ⓜ D3. Regkomdt.
{ **Thonhauser** Matthäus MVK. 🎗 Ⓚ Ⓜ D3. Komdt. 2. Bat.

Oberstleutnants

Aperger von und zu **Fridheimb** Theodor Ⓜ D3. Komdt. 3. Bat.

Rona Ludwig Dr. jur. Ⓜ D3. Komdt. 4. Bat.

Majore

Kopfinger v. **Trebbienau** Ernst 🎗 Ⓚ Ⓜ D3. Komdt. 1. Bat.

Ugrešić Gottlieb 🎗 Ⓜ D3. EBKomdt.

Zimmermann Carl Ritt. v. MVK. Ⓜ D3.

Hauptleute 1. Klasse

Wita Joseph MVK. Ⓜ

Kocziczka Edl. v. **Freibergswall** Zdenko Ⓜ D3.

Krasser Joseph 🎗 Ⓜ D3.

Dubravčić Andreas Ⓜ D3.

Pischely Heinrich Ⓚ Ⓜ

Nechwatal Johann Ⓜ

Pig Richard Ⓜ

Kaller Othmar Ⓜ

Schöbinger Franz Ⓜ

Mervoš Peter Ⓜ

Hossner Franz Ⓜ

Filous Eduard Ⓜ

Seyssel d'Aix Carl Gf. Ⓜ (ük.) Infkadettensch. Wien

Tischina Anton Ⓜ

Hauptleute 2. Klasse

Knežević Franz Ⓜ (WG)

Markovič Jakob Ⓜ

Münster Julius Ⓜ

Sigmundt Theodor Ⓜ

Peter Franz Ⓜ

Kostka Maximilian Ⓜ

Klimbacher Edl. v. **Rechtswahr** Erich Ⓜ

Huber Johann Ⓜ (ük.) Infkadettensch. Liebenau

List Viktor Ⓜ (ük.) zug. Hofstaat Sr. k. u. k. Hoheit des Erzherzogs Carl Stephan

Oberleutnants

Laessig Friedrich Ⓜ

Novak Othmar Ⓜ

Kessler Maximilian 🎗 Ⓜ

Skallitzky Ernst Ⓜ

Medicus Wilhelm Ⓜ

Schiefner Joseph Edl. v. Ⓜ

Konečny Alois Ⓜ

Krolikiewicz de **Rozyc** Carl Ⓜ

Weber Rudolf Ⓜ

Daser Georg Ⓜ

Paradeiser Hugo Ⓜ

Negroni d'Ello Robert Ⓜ

Schausberger Rudolf Ⓜ

Kopetzký Emil Ⓜ

Mikosaić Eugen Edl. v. Ⓜ

Czák Edl. v. **Koronavár** Eugen Ⓜ

Bayer Artur Ⓜ EBOff.

Schmidburg Viktor Freih. v. Ⓜ

Schäfer Franz Ⓜ

Räcke Erich Ritt. v. Ⓜ

Loss Joseph Ⓜ

Rašin Jaromir Ⓜ

Schmid Ferdinand Ⓜ

Straka Anton Ⓜ

Lodgman v. **Auen** Joseph Ritt. Ⓜ

Liebenwein Carl Ⓜ Batadj.

Vladu Alexander Ⓜ Regadj.

Meder Heinrich Ⓜ

Schaffler Otto Ⓜ Batadj.

Henriquez Maximilian Ritt. v. Ⓜ Batadj.

Cvitković Carl Ⓜ Provoff.

Blaisel Guido Marq. du Ⓜ

Leutnants

Krick Wilhelm Ⓜ Pionoff.

Weber Otto Ⓜ

Hanke Heinrich (WG)

Hibler Eduard Batadj.

Springer Walter Ⓜ (ük.) zug. k. k. Gendarmerie

Pig Hermann Ⓜ

Hofmann Alfons Ⓜ

Farsch Peter Ⓜ EBOff.

Dengel August Ⓜ

Reuss Carl Ⓜ

Novak Joseph Ⓜ

Wolfgang Oskar

Klar Franz

Müller Friedrich

Kilian Carl

Trapp Werner Ritt. v.

Fabian Alois

Fleischhans Georg

Breisach Franz

Köhler Carl

Očko Stephan

Alemann Ladislaus v.

Kubat Rudolf

Hadrboletz Franz

Cvitković Franz

Oberweger Albert

Zöbl Rafael

Majer Anton

Velebir Stephan

Digitized by Google

Kadetten

Milković Joseph
Fayenz Alfred
Raunacher Raoul
Salvador Anton
Suchý Alfred
Koepf Carl Ritt. v.
Moll Leopold
Babouczek Eduard
Praprotnik Ferdinand

} Offstellv.

Magazinsoffizier

Jandourek Augustin Ⓜ Obrlt. Armeestand

Auditor

(Vakant)

Militärärzte

Kandutsch Carl Dr. GVK. m. Kr. Ⓜ Regarzt 1. Kl.
Neumann Eduard Dr. Ⓜ Regarzt 1. Kl.
Otschka Viktor Dr. Ⓜ Regarzt 2. Kl.

Truppenrechnungsführer

Ferschmann Vinzenz Ⓜ Hptmrfr. 1. Kl.
Bogdanić Johann Ⓚ Ⓜ D2. Hptmrfr. 1. Kl.

In der Reserve

Hauptmann 2. Klasse

Frantzl Eduard Ⓜ B. O.

Oberleutnants

Malalan Albert Ⓜ B. O.
Rappell Moritz Ⓜ B. O.

Leutnants

Danelutti Raimund Ⓜ Ⓒ B. O.
Rudan Oskar Ⓜ Ⓒ B. O.
Schwageri Johann Ⓜ Ⓒ
Seefeldner Wilhelm Ⓜ
Wohlfarth Hermann Ⓜ
Tarabochia Emo Ⓜ
Ehrenfreund Edmund Ⓜ
Lochmann Oskar Ⓜ
Albori Guido v. Dr. jur. Ⓜ
Schnitzer Gustav Ⓜ
Jungdorfer Georg Ⓜ
Vüest de Veilberg Franz Ⓜ
Kolec Johann Ⓜ
Maurer Christian Dr. jur. Ⓜ
Marchesetti Viktor v. Ⓜ
Sickinger Richard Ⓜ
Ballek Julius Ⓜ Ⓒ
Zeman Anton Ⓜ
Klaffensack Ignaz Ⓜ
Vavruška Ottokar Ⓜ
Steinfeld Alois Ⓜ Ⓒ
Innerhofer Alois Ⓜ
Merk Ernst Ⓜ
Versa Alois Ⓜ
Eger Gustav Ⓜ
Janeschitz Siegfried Ⓜ
Schrimpf Emil Ⓜ
Quantschnigg Thomas Ⓜ Ⓒ
Wurmbrand Joseph Ⓜ
Haunold Anton Ⓜ
Eichler Robert Ⓜ
Delhaes Robert Ⓜ
Kalek Franz Ⓜ
Dirnbeck Árpád Ⓜ
Pohl August Ⓜ
Nasalquerra Walter Ⓜ
Hafner Carl Ⓜ
Marinić Friedrich Ⓜ
Kirchmayr Alfred Ⓜ
Kleinschuster Guido Ⓜ
Košak Franz Ⓜ
Kozina Georg Ⓜ Ⓒ
Stiger Gustav
Goričar vulgo **Makse** Joseph Ⓜ
Zimka Viktor Ⓜ
Tiefengruber Carl Ⓜ
Ferjančić Hermann Ⓜ
Berger Friedrich Ⓜ
Milinković Miloš

Kadetten

Kreuzhuber Rudolf Ⓜ Ⓒ
Pesendorfer Oskar Ⓜ
Puhm Joseph Ⓜ
Lapornik Franz Ⓜ
Schramm Emil Ⓜ Ⓒ
Gruber Hermann Ⓜ
Lavrič Georg Ⓜ
Vardabasso Guido Ⓜ
Mündle Johann Ⓜ
Stierhof Johann Ⓜ
Neumair Joseph Ⓜ
Aue Max Ⓜ
Senčar Wladimir Ⓜ
Gridl Franz Ⓜ
Andicz de Nagyszap Árpád
Bevk Stanislaus Dr. phil.

} Offstellv.

Strakosch Paul
Seemann Anton
Martiny Hans

} Offstellv.

Koch Johann Dr. jur.
Weinhardt Viktor
Pircher Carl
Vodica Joseph
Mioni Rudolf
Lasenig Walter
Tomasi Giovanni
Müller Joseph
Ereki Stephan Dr. jur.
Wojciechowski Guido
Fantin Mario
Kohn Adolf
Steinberger Joseph
Hummer Joseph
Eder Carl
Brunner August
Hesse Johann
Hofer Joseph
Eckrieder Johann
Krause Richard
Kepec Johann
Probst August
Hartmann Wilhelm
Bacchо Ferruccio de
Schwab Egon
Trobej Bruno
Haus Emil
Krasenig Maximilian
Kracik Franz
Schweng Franz
Ive Marius
Rocco Joseph
Klasing Ernst
Zenari Gottfried
Klasing Paul
Possega Marius

Egalisierung meergrün (wie Nr. 21, 25 und 70), Knöpfe weiß

Digitized by Google

88.

Böhmisches Infanterieregiment

Regimentsstab: Prag

1. Batstab: Prag 2. Beraun 3. Prag 4. Prag

Ergänzungsbezirkskommando: Beraun

Mit 1. Jänner 1883 formiert aus je einem Bataillon der Infanterieregimenter Nr. 28, 35 und 73, dann aus dem Feldjägerbataillon Nr. 38

1883 Teuchert - Kauffmann Edl. v. Traunsteinburg Friedrich Freih. FZM.

Oberst u. Regkomdt. **Cvitković** Lazar ♂ Ⓚ Ⓜ D3.

Oberstleutnants

Hordt Theodor ♂ Ⓜ (Generalstabskorps) Komdt. 3. Bat.

Marić Radovan Ⓚ Ⓜ D3.

Majore

Laub Adrian Ⓜ D3. EBKomdt.

Nesweda Richard Ⓜ Komdt. 2. Bat.

Jannosch Johann Ⓚ Ⓜ D3. Komdt. 1. Bat.

Kozower Joseph ♂ Ⓜ D3. Komdt. 4. Bat.

Hauptleute 1. Klasse

Milowicz Anton Ⓚ Ⓜ D3. (WG)

Rucker Ignaz Ⓜ D3. (ük.) komdt. Generalstab

Weber Emanuel ♂ Ⓜ D3.

Fischbach Heinrich ♂ Ⓜ

Hospodarž Heinrich Ⓜ D3.

Goffin Edl. v. **Gotthardsburg** Alfred Ⓜ D3.

Kahler Franz Ⓜ

Indrák Leopold Ⓚ Ⓜ D3.

Bischitzky Robert Ⓜ

Böhm Carl Ⓜ D3.

Rieger Johann Ⓜ D3. (WG)

Zahner Carl Ⓜ

Veiti Emil Ⓜ (ük.) Leiter der 4. Mappierungsabt.

Pietrosch Richard Ⓜ

Wagner Joseph Ⓜ

Zednik Arnold Ⓜ

Kirchberger Carl Ⓜ

Willgut Carl Ⓜ

Hauptleute 2. Klasse

Fuchs Adolf Ⓜ

Berghammer Johann Ⓜ

Erler Alois Ⓜ

Kotik August Ⓜ

Malý Alois ♂ Ⓜ

Oberleutnants

Schwarz Franz Ⓜ

Ott Carl v. Ⓜ

Hirsch Hugo Ⓜ

Grabowski Stanislaus Ⓜ

Schaffer Johann Ⓜ

Hauschka Carl Ⓜ

Honzik Joseph Ⓜ

Pochmann Gustav Ⓜ

Goffin Edl. v. **Gotthardsburg** Ernst Ⓜ

Herold Wilhelm Ⓜ

Heisler Rudolf Ⓜ (ük.) Inftkadettensch. Prag

Šlechta Jaroslav Ⓜ

Neuwirth Ignaz Ⓜ EBOff.

Quoika Siegmund Ⓜ

Stegner Alfred v. Ⓜ Provoff.

Lendl Franz Ⓜ Regadj.

Freyn Friedrich Ⓜ

Pieniążkiewicz Stanislaus Ⓜ

Tampe Franz Ⓜ

Baillou Aurel Freih. v. Ⓜ (ük.) zug. Generalstab

Kuniewicze de **Sawicky** Viktor Ⓜ

Müller Edl. v. **Rienzburg** Wilhelm Ⓜ (ük.) Theres. Milakad.

Bulbucu Trajanu Ⓜ

Zellinger Walter Ⓜ

Wernik Carl Ⓜ

Khitti Paul Ⓜ Batadj.

Brilli Robert Edl. v. Ⓜ Pionoff.

Röhmer Artur Ⓜ

Lukičić Stephan Ⓜ (ük.) bh. Gendkorps

Wanke Hugo Ⓜ

Messmer Oskar Ⓜ Batadj.

Seewald Julius Ⓜ

Leutnants

Hosch Felix Ⓜ

Gläser v. **Ostbrunn** Theodor

Eiche Heinrich Batadj.

Dobrez Guerrino Ⓜ

Schlesinger Robert Ⓜ EBOff.

Jihn Edl. v. **Solwegen** Ernst Ⓜ

Berger Ernst Ⓜ

Vogeler Otto Ⓜ

Schaffer Franz

Frendl Carl

Müller Eugen

Majer Franz

Prausa Edl. v. **Treudienst** Oskar

Kessler v. **Sprengeisen** Rudolf Ⓜ

Malyevacz Erwin Edl. v.

Zeller Anton

Raschin Edl. v. **Raschinfels** Carl

Slawik Johann

Krawanni Franz

David Richard

Kořalka Carl

Konrad Ottokar

Schück Anton

Funk Anton

Pippenbacher Kassian

Kotik Carl

Fučikovský v. **Grünhof** Eduard Ritt.

Digitized by Google

Kadetten

Vitas Duschan
Herrak Kamillo
Malý Joheph
Götz Georg
Frisch Erwin
} Offstellv.

Magazinsoffizier

Coufal Franz Ⓜ Obrlt. Armeestand

Auditor

(Vakant)

Militärärzte

Stehlik Eduard Dr. GVK. m. Kr. Ⓜ Regarzt 1. Kl.
Lewicki Franz Dr. Ⓜ Regarzt 1. Kl.
Pruša Joseph Dr. Regarzt 2. Kl.

Truppenrechnungsführer

Bürgstein Matthias Ⓜ Hptmrfr. 1. Kl.
Altmann Franz Ⓜ D2. Obrltrfr.
Šašek Anton Ⓜ D2. Leutrfr.

In der Reserve

Oberleutnants

Hammer Carl Ⓜ B. O.
Albrecht Emil Ⓜ B. O.

Leutnants

Kraus Maximilian Ⓜ
Steiner Carl Ⓜ
Wenisch Franz Ⓜ
Taubenek Wladimir Ⓜ
Hrach Adolf Ⓜ Ⓒ
Konvalinka Heinrich Ⓜ
Pruschek Edmund Ⓜ
Malina Joseph Ⓜ
Schlegel Franz Ⓜ
Marek Cyrill Ⓜ
Jaritz Viktor Ⓜ
Munk Ignaz Ⓜ
Kratky Anton Ⓜ Ⓒ
Nechvile Carl Dr. jur. Ⓜ
Fanta Heinrich Ⓜ
Dolar Anton Ⓜ
Selig Ottomar Ⓜ Ⓒ
Sládeček Anton Ⓜ
Žaluda Carl Ⓜ
Kutin Adolf Ⓜ
Pihal Franz Dr. jur. Ⓜ Ⓒ
Schuldes Moritz Ⓜ
Fischer Ignaz Ⓜ
Hahn Oskar Ⓜ
Bärmann Hugo Ⓜ
Tauber Joseph Ⓜ
Ippen Maximilian Ⓜ
Müller Alois Dr. jur. Ⓜ
Sieber Franz Ⓜ
Machek Kamill Ⓜ
Spinka Joseph
Brock Theodor
Vobořil Adalbert
Breslauer Ludwig
Zindl Carl Ⓜ
Baxa Gottlieb Dr. jur. Ⓜ Ⓒ
Palička Friedrich Ⓜ
Klier Reinhold Ⓜ
Jaroš Carl Ⓜ
Herrgiotz Julius Ⓜ
Reichl Alfred Ⓜ
Fink Emil Ⓜ
Bloch Siegfried
Chabera Jaroslav

Kadetten

Koller Friedrich Ⓜ Ⓒ
Steiner Robert Ⓜ
Kučera Carl Ⓜ
Krejcar Jaroslav Ⓜ
Bešta Wenzel Ⓜ
Willner Hugo Dr. jur. Ⓜ
Dernovšek Carl Ⓜ
Říha Franz Ⓜ
Horák Bohumil Ⓜ
Horn Heinrich Ⓜ
Jedlička Jaroslav
Červený Milan
Pasch Julius Dr. jur.
Šenfeld Wenzel
} Offstellv.
Bloch Ludwig Dr. jur.
Skála Viktor
Wertheimer Walter
Mužik Carl
Polášek Ladislaus
Michl Ferdinand
Sucharda Carl
Novák Joseph
Kalina Joseph
Haloun Wenzel
Hase Heinrich
Brod Arnold
Hladký Wenzel
Hrabánek Wenzel
Schulhof Max
Rys Joseph
Preis Carl
Boukal Prokop
Hnidek Anton
Bok Joseph
Vostárek Franz
Ječmen Anton
Bičovský Carl
Koretz Siegfried
Freja Carl
Kozák Ladislaus
Kounovský Joseph Offstellv.
Stoll Joseph
Svoboda Ludwig
Gaschler Johann
Herold Alfred
Prieth Kamillo
Schönherr Matthias
Schwob Carl
Zentner Rudolf
Michl Rudolf
Wittmann Georg
Hysek Wenzel
Pichl Friedrich v.
Mrázek Joseph
Landkamer Joseph
Schade Heinrich

Egalisierung bordeauxrot (wie Nr. 89). Knöpfe weiß

Digitized by Google

89.

Galizisches Infanterieregiment

Regimentsstab: Jaroslau

1. Batstab: Lubaczów 2. Jaroslau 3. Jaroslau 4. Gródek

Ergänzungsbezirkskommando: Gródek

Mit 1. Jänner 1883 formiert aus je einem Bataillon der Infanterieregimenter Nr. 9, 30, 55 und 80.
1885—1892 Kaiffel, Emmerich Freih. v., FZM.

1895 Albori Eugen Freih. v. FZM.

Oberst u. Regkomdt. **Dietl** Franz MVK. Ⓜ D3.

Oberstleutnant

Pokorny Hugo Ⓚ Ⓜ D3. EBKomdt.

Majore

Milavc Joseph Ⓚ Ⓜ D3. Komdt. 1. Bat.

Vocke Wilhelm Ⓚ Ⓜ D3.

Kłosowski Johann Ⓜ D3. Komdt. 3. Bat.

Götter Hippolyt Ⓜ D3. Komdt. 4. Bat.

Lego Ignaz Ⓚ Ⓜ D3. Komdt. 2. Bat.

Hauptleute 1. Klasse

Dębicki Wilhelm Ⓜ D3.
Alexich Franz Ⓜ D3. (WG)
Heissig Franz Ⓜ D3. (WG)
Mann Wilhelm Ⓚ Ⓜ D3.
Babić Othmar Ⓜ
Toma August Ⓜ
Wysocki Martin Ⓜ
Knopp Adolf Ⓜ D3.
Kovačević Paul Ⓜ
Colerus v. Geldern Oskar Ⓜ (Ük.) Infkadettensch. Prag
Brückner Cölestin Ⓜ
Sehorz Carl Ⓜ
Palik Maximilian Ⓜ
Lorenz Wilhelm Ⓜ
Kopfstein Ernst Ⓜ
Donsberger Friedrich Ⓜ

Hauptleute 2. Klasse

Rudel Viktor Ⓜ
Mžik Carl Ⓜ
Mühlberger Rudolf Ⓜ (Ük.) Theres. Milakad.
Schindler Franz Ⓜ
Trnoček Wenzel Ⓜ (Ük.) bh. Gendkorps
Daubek Joseph Ⓜ
Czech Alexander Ⓜ
Mayer Julius Ⓜ

Oberleutnants

Seifert Anton Ⓜ
Frolik Eduard Ⓜ Regadj.
Gaidos Joseph Ⓜ
Kammer Franz Ⓜ
Strobl Joseph Ⓜ Provoff.
Auer v. Randenstein Hermann Ⓜ
Buchmeier Rudolf Ⓜ
Gauglitz Ottokar Ⓜ
Krzysztoforski Johann Ⓜ
Wodinagg Viktor Ⓜ
Trsek Adalbert Ⓜ
Deutschmann Ernst Ⓜ
Rosenberg Viktor Ⓜ Batadj.
Knobloch Theodor Ⓜ (Ük.) Milgeogr. Inst.
Perné Joseph Ⓜ
Gur Gustav Ⓜ
Sigmund Carl Ⓜ Pionoff.
Löffler Carl Ⓜ
Urban Moritz Ⓜ
Schüller Ernst Ⓜ EBOff.
Zeman Ottokar Ⓜ
Kubelka Carl Ⓜ (WG)
Krasowski Anton Ⓜ
Eckerth Richard Ⓜ
Vlašić Robert Ⓜ
Waniek Alfred Ⓜ
Gur Richard Ⓜ
Malik Carl Ⓜ Batadj.
Perné Adam Ⓜ

Leutnants

Wydra Rudolf Ⓜ EBOff.
Hofer Carl
Witavský Franz Ⓜ
Oliwa Heinrich Ⓜ Batadj.
Kretschmer Albert Ⓜ
Longera Leopold Ⓜ
Kerdić Alexander Ⓜ
Zdrahal Joseph Ⓜ
Kirschner Hugo Ⓜ
Klimaszewski Apollinaris Ⓜ
Walter Carl Ⓜ
Petzelt Otto
Altmann Adolf
Reinhold Hubert
Damisch Rudolf
Klár Carl
Panek Viktor
Staudt Friedrich Batadj.
Filip Ernst
Preissler Rudolf
Schmid Roman
Pintera Anton
Koberez Anton
Hübel Eduard
Čemus Adolf
Sauer Rudolf
Kapa Friedrich
Janč Adalbert

Digitized by Google

Stifter Anton
Kneifel Viktor
Herrmann Carl
Häckl Eduard
Kwiech Georg

Kadetten

Boischwing Theodor Freih. v.
Uhmann Johann
Hahn Anton
Pelz Friedrich
} Offstellv.

Magazinsoffizier

Beranek Wladimir Ⓜ Hptm. 1. Kl. Armeestand

Auditor

(Vakant)

Militärärzte

Grabowski Marian Dr. Ⓜ Regarzt 1. Kl.
Zieliński Ignaz Dr. Ⓜ Regarzt 1. Kl.
Neuhoff Ladislaus Dr. Ⓜ Regarzt 2. Kl.
Michálek Eduard Dr. Oberarzt

Truppenrechnungsführer

Laznička Wenzel Ⓜ Hptmrfr. 2. Kl.
Kitka Friedrich Ⓜ Leutrfr.
Tkalcsevich Joseph Freih. v. Ⓜ Leutrfr.

In der Reserve

Oberleutnants

Empfling Eduard Ⓜ Ⓒ B. O.
Sighartner Wilhelm Ⓜ B. O.
Sawicki Andreas Ritt. v. Ⓜ Ⓒ B. O.
Koch Carl Ⓜ B. O.
Steiner Carl Ⓜ B. O.
Seewald Wilhelm Ritt. v. Ⓜ B. O.

Leutnants

Mikašinovic Radoslav Ⓜ Ⓒ B. O.
Lachmayer Adolf Ⓜ Ⓒ B. O.
Jiroušek Plutarch Ⓜ
Smolik Jaroslav Ⓜ Ⓒ
Wollmann Viktor Ⓜ
Suchomel Joseph Ⓜ Ⓒ
Geiringer Heinrich Ⓜ
Křivanek Franz Ⓜ Ⓒ
Nechi Oskar Ⓜ
Heim Otto Ⓜ
Reiss Siegfried Ⓜ
Berger Hugo Ⓜ
Kaisler Joseph Ⓜ Ⓒ
Krischker Alois Ⓜ
Johanny Alfred Ⓜ
Hendrich Jaroslav Ⓜ
Schubert Richard Dr. phil. Ⓜ
Beichel Reinold Ⓜ
Hudetz Edmund Ⓜ Ⓒ
Klieber Leopold Ⓜ
Wolfrum Hermann Ⓜ
Rodt Franz Ⓜ
Uhlik Hermann Ⓜ
Lendner Hugo Ⓜ
Lustig Joseph Ⓜ
Joachim Bernhard Ⓜ
Blüh Hugo Ⓜ
Kwett Alfred Dr. jur. Ⓜ
Hackl Heinrich Ⓜ
Heller Eduard Ⓜ
Pisko Oskar Ⓜ
Steidl Anton Ⓜ
Bittmann Siegfried Ⓜ Ⓒ
Schmidt Albert Ⓜ
Zeschitz Maximilian Ⓜ
Kuczek Joseph Ⓜ
Modena Ettore Ⓜ
Brezic Franz Ⓜ
Strickner Martin Ⓜ
Singer Jakob Ⓜ
Erker Alois Ⓜ
Bäcker Robert
Latzel Franz
Nordis Carl de Dr. jur.
Trefny Leopold Ⓜ
Kurz Joseph Ⓜ

Kadetten

Czegka Alexander Ⓜ Offstellv.
Steiner Otto Ⓜ
Polifka Joseph Ⓜ
Fröhlich Ludwig Ⓜ
Polák Joseph Ⓜ
Janoušek Fridolin Ⓜ Ⓒ
} Offstellv.
Kruszelnicki Michael Ⓜ
Biliński Carl Ⓜ Ⓒ
Stempel Franz Ⓜ
Gröger Gustav Ⓜ
Kaiss Franz Ⓜ
Schöppe Walter Ⓜ
} Offstellv.
Spuller Viktor Ⓜ
Haas Adolf Ⓜ
Klausner Friedrich
Planeta Johann
Granichstädten Johann
Burger Philipp
Decker August
} Offstellv.
Feilner Anton
Förster Ernst
Pollitzer Robert
Klem Klemens
Bokance Epaminondas
Baar Artur
Kaudelka Alfred
Bader Paul
Lüftner Anton
Buczacki Nikolaus
Coca Oktavian
Percec Aurelian
Jasiewicz Vinzenz
Ohrländer Abraham Offstellv.
Matiej Maximilian
Kapelusz Alfred
Weber Johann
Krbec Bohumil
Přibyl Franz
Fohl Adolf
Žalud Carl
Husa Ferdinand
Zatloukal Franz
Vdolek Gottlieb
Nevyhnětený Joseph
Zinner Otto
Orski Erasmus
Jokl Johann
Reinhart Wilhelm
Hornberger Joseph

Egalisierung bordeauxrot (wie Nr. 88), Knöpfe gelb

Digitized by Google

90.

Galizisches Infanterieregiment

Regimentsstab: Rzeszów

1. Batstab: Dębica 2. Jaroslau 3. Rzeszów 4. Rzeszów

Ergänzungsbezirkskommando: Jaroslau

Mit 1. Jänner 1883 formiert aus je einem Bataillon der Infanterieregimenter Nr. 10, 40, 45 und 77

1883 Windisch-Graetz Ludwig Prinz zu GdK.

Oberst u. Regkomdt. **Kastner** Emil MVK. Ⓚ Ⓜ D2

Oberstleutnants

Rössner Augustin MVK. Ⓚ Ⓜ D2. EBKomdt.

Schwamberger Anton MVK. Ⓚ Ⓜ D3. Komdt. 2. Bat.

Majore

Mervoš Natalis Ⓜ D3. Komdt. 1. Bat.

Komma Georg MVK. Ⓚ Ⓜ D3.

Hausleithner Joseph Ⓜ D3. Komdt. 4. Bat.

Lachowicz Emil Ⓜ Komdt. 3. Bat.

Hauptleute 1. Klasse

Krużlewski Joseph Ⓜ D3.

Zobel Carl Ⓚ Ⓜ D3.

Sagal Johann Ⓜ

Kemmel Ludwig Ⓜ

Hospodarž Eduard Ⓜ

Prauss Wilhelm Ⓜ D3.

Dusik Rudolf Ⓜ (ük.) MilÜRealschule Kismarton (Eisenstadt)

Forstmeyer Joseph Ⓜ

Klempa Anton Ⓜ

Swoboda Julius Ⓜ

Hinterstoisser Franz Ⓜ

Hauptleute 2. Klasse

Holzer Johann Ⓜ

Hallada Artur Ⓜ

Haralewicz Franz Ⓜ

Janusch Leo Ⓜ

Schmidt v. Bergenhold Heinrich Ⓜ

Lemmer Edmund Ⓜ

Nowak Valentin Ⓜ

Doposcheg Joseph Ⓜ

Neumann Johann Ⓜ

Oberleutnants

Butula Anton Ⓜ Regadj.

Hackenberg Anton Ⓜ (ük.) zug. Milintdtr.

Wehrberger Johann Ⓜ

Zádrapa Anton Ⓜ (ük.) Inf-kadettensch. Temesvár

Niesiołowski Witold Ritt. v. Ⓜ

Kobližek Eduard Ⓜ (ük.) zug. Milintdtr.

Stramitzer Friedrich Ⓜ

Nitschmann Carl Ⓜ (ük.) Inf-kadettensch. Königsfeld

Roliński Johann Ⓜ

Hruschka Zdenko Ⓜ

Kallina Franz Ⓜ (beurl.)

Zich Franz Ⓜ

Schlechta v. Hrochow Carl Ritt. Ⓜ

Mauthner Franz Ⓜ

Sembol Erwin Ⓜ

Venuleth Carl Ⓜ

Zaleski Boleslaus Ⓜ

Kortüm Bruno Ⓜ

Lastre Peter Ⓜ (ük.) MilÜ-Realsch. Kismartorl (Eisenstadt)

Papež Wenzel Ⓜ

Fischer Ferdinand Ⓜ

Přikryl Robert Ⓜ Batadj.

Novaček Joseph Ⓜ

Braulik Carl Ⓜ

Brenner Albert Ⓜ

Mannsfeld Joseph Ⓜ EBOff.

Swoboda Carl Ⓜ Provoff.

Žerjav Alfons Ⓜ

Kraut Johann Ⓜ

Raab Alois Ⓜ (ük.) Milgeogr. Inst.

Risý Robert Ⓜ

Kaplan Eugen Ⓜ

Paternoster Joseph Ⓜ

Vaczek Ludwig Ⓜ

Mach Friedrich Ⓜ Batadj.

Zdiarský Johann Ⓜ

Heerlein August Ⓜ

Leutnants

Kvaternik Slavko Ⓜ

Stein August

Krombholz Carl Batadj.

Sakař Viktor Ⓜ EBOff.

Rada Rudolf Ⓜ

Schreyer Gustav Ⓜ

Martini Stanislaus de Ⓜ

Valdecki Ernst Ⓜ

Kunschitz August

Abl Carl (ük.) Milgeogr. Inst.

Novak Rudolf

Žitný Franz Batadj.

Tutschner Franz

Richter Joseph Pionoff.

Gluth Carl

Birnbach Bronislaus Ⓜ

Ritz Maximilian

Weniger Richard

Ertl Walfried

Klementschitz Friedrich

Tscherner Joseph

Knittel Robert

Kadetten

Geržabek Ernst
Heyrovsky Adolf
Kuchler Benno
Singule Wilhelm
Prchal Viktor
Philip Rudolf
Wagner Carl
Bednař Joseph
Reinheimer Ernst
Nitschmann Maximilian
Petschar Ottwin

} Off-stellv.

Digitized by Google

Magazinsoffizier
(Vakant)

Auditor
(Vakant)

Militärärzte
Seifert Carl Dr. Ⓜ Regarzt 1. Kl.

Wobořil Franz Dr. Ⓜ Regarzt 1. Kl.

Glaser Heinrich Dr. Ⓜ Regarzt 2. Kl.

Ehrenberger Alois Dr. Ⓜ Regarzt 2. Kl.

Truppenrechnungsführer
Miutza Alexander Ⓚ Ⓜ D2. Hptmrfr. 1. Kl.

Blaha Ferdinand Ⓜ D2. Leutrfr.

In der Reserve

Oberleutnants
Pollak Joseph Ⓜ B. O

Rylski v. **Groß-Seibor** Edmund Ritt. Ⓜ † B. O.

Gollasch Friedrich Ⓜ B. O.

Leutnants
Raynoschek Hugo Ⓜ B. O.

Pfleger Maximilian Ⓜ B. O.

Lazica Stanislaus Ⓜ

Prečan Joseph Ⓜ

Ševčik Stanislaus Ⓜ

Beyer Oskar Ⓜ

Sztepan Adalbert Ⓜ

Tilsch Ferdinand Dr. jur. Ⓜ

Hoffmeister Ferdinand Ⓜ

Jaksch August Ⓜ

Albrecht Leonhard Ⓜ

Kubský Franz Ⓜ

Marouschek Edl. v. **Maroo** Ferdinand Ⓜ

Korb Friedrich Dr. jur. Ⓜ

Kubicki Siegmund Ⓜ

Wiśnicki Johann Ⓜ

Maschat Joseph Dr. jur. Ⓜ

Rydel Joseph Ⓜ

List Johann Ⓜ

Doabis Ignaz Ⓜ

Hemala Franz Ⓜ

Stanovich Friedrich Ⓜ

Ottmann Wladimir Ⓜ

Zaozek Ladislaus Ⓜ

Klapetek Emil Ⓜ

Gersthofer Joseph Ⓜ

Šolin Franz Ⓜ

Zügn Ferdinand Ⓜ

Zita Richard Ⓜ

Seitz Gustav Ⓜ

Eichlehner Ferdinand Ⓜ

Soyka Heinrich Ⓜ

Mnerka Ladislaus Ⓜ

Schick Oskar Dr. jur.

Hornsteiner Franz

Kestřánek Carl

Maschek Carl Ⓜ

Vaníček Wenzel Ⓜ

Wacek Franz Ⓜ Ⓒ

Kuta Franz Ⓜ

Ženíšek Joseph Ⓜ

Humplik Franz Ⓜ

Schwarz Adolf Dr. jur.

Cynk Stanislaus

Styczen Stanislaus Dr. jur.

Debiński de **Rawicz** Thaddäus

Reismüller Carl Ⓜ

Skibinski Miecislaus Ⓜ

Nowak Joseph Ⓜ

Lemberger Wilhelm Ⓜ

Krauchor Carl Ⓜ

Nürnberger Albert Ⓜ

Kohn Robert Ⓜ

Schlesinger Hugo Ⓜ

Szuchewycz Stephan

Mittig Joseph

Wójcik Stanislaus

Lewandowski Georg

Janosz Johann

Kadetten
Drozdowicz Carl Ⓜ Ⓒ
Konasiński Johann Ⓜ
Glerula Bronislaus Ⓜ
Piątkowski Joseph Ⓜ
Kopta Anton Ⓜ
Rodler Friedrich Ⓜ
Weinberg Gottfried Dr. jur.
Raab Alfred Ⓜ
} Offstellv.

Kölbl Carl
Rödling Leopold Ⓜ
} Offstellv.

Staudigl Richard Ⓜ

Stary Heinrich
Picha Joseph
} Offstellv.

Mykita Johann

Baumgartner Franz

Szigethy Ladislaus

Adler Kornelius

Povondra Carl

Schönbaum Julius

Thorand Hugo

Švejda Augustin

Aufrichtig Robert

Promberger Carl

Gübel Alois

Complój Heinrich

Eisner Edwin

Rozet Edl. v. **Brühlwalde** Nikolaus

Jellinek Carl

Macourek Carl

Poroulek Joseph

Morávek Rudolf

Schiffmann Jonas

Beress Siegmund

Fischer Leopold

Berner Samuel

Částavský Friedrich

Žitný Joseph

Pollak Joseph

Krzyszkowski Georg

Reitmayer Franz

Horák Anton

Bukovský Dominik

Piesch Erich

Bętkowski Julius

Nowak Eduard Offstellv.

Kříž Wenzel

Krásný Valerian Offstellv.

Egalisierung amarantrot (wie Nr. 86 und 95), Knöpfe gelb

Digitized by Google

91.

Böhmisches Infanterieregiment

Regimentsstab: Prag

1. Batstab: Prag 2. Kalinovik 3. Prag 4. Budweis

Ergänzungsbezirkskommando: Budweis

Mit 1. Jänner 1883 formiert aus je einem Bataillon der Infanterieregimenter Nr. 11 und 75, dann aus den Feldjägerbataillonen Nr. 24 und 34; 1885—1902 Fröhlich v. Elmbach und Groara, Ludwig Freih., FZM.

Inhaber

(Vakant)

Oberst u. Regkomdt. **Gregorowicz** Leo MVK. Ⓚ Ⓜ D3.

Oberstleutnants

Kosak Ferdinand Ⓚ Ⓜ (Geniestab) Komdt. 1. Bat.

Pawelka Franz Ⓚ Ⓜ D3. EBKomdt.

Majore

Schreitter v. Schwarzenfeld Leo Ritt. Ⓚ Ⓜ D3. Komdt. 2. Bat.

Weiss Joseph MVK. Ⓜ D3. (Uk.) Komdt. Infkadettensch. Prag

Schmidt Eduard Ⓜ D3. Komdt. 4. Bat.

David Franz Ⓚ Ⓜ D3.

Zinner Robert Ⓜ Komdt. 3. Bat.

Hauptleute 1. Klasse

Latzer Franz Ⓚ Ⓜ

Potůček Rudolf Ⓜ (WG)

Zappert Oskar Ⓜ

Bixner Joseph Ⓜ

Komposch Andreas Ⓜ D3.

Starkl August Ⓜ D3.

Kühtreiber Franz ○ 2. Ⓚ Ⓜ D3.

Kuberth Julius Ⓜ (WG)

Fischer Georg Ⓜ (WG)

Niederkorn Friedrich Ⓚ Ⓜ D3.

Scholze Edmund Ⓜ

Balduin August v. Ⓜ

Engl Eduard Ⓜ D3.

Herczik Heinrich Ⓜ

Reif Carl Ⓜ

Benesch Bernard Ⓜ

Hauptleute 2. Klasse

Plunder Carl Ⓜ (Uk.) Marakad.

Gillhuber Silvin Ⓜ

Schwammel Carl Ⓜ (Uk.) Mil-URealsch. St. Pölten

Kremžar Joseph Ⓜ

Brich Joseph Ⓜ

Niedereder Carl Ⓜ

Tragl Franz Ⓜ

Wasel v. Waldingau Albert Ⓜ

Nitsche Viktor Edl. v. Ⓜ

Oberleutnants

Swiętochowski Viktor v. Ⓜ

Šiškovský Emanuel Ⓜ

Pallweber Benedikt Ⓜ

Kuckh Joseph Ⓜ

Troschl Franz Ⓜ

Hansa Maximilian Ⓜ

Mitterbacher Joseph Ⓜ

Zinner Viktor Ⓜ

Cifka Joseph Ⓜ Provoff.

Koch Albert Ⓜ

Reitinger-Strohmayer Joseph Ⓜ

Liebl Carl Ⓜ Batadj.

Bittner Carl Ⓜ (Uk.) Infkadettensch. Łobzów

Wimmer Theodor Ⓜ Batadj.

Hoffory Wilhelm Ⓜ

Hiebel Carl Ⓜ

Fiedler Adolf Ⓜ

Biehler v. Biehlersee Leo Ⓜ

Sasshofer Rudolf Ⓜ Regadj.

Wagner Edl. v. **Wagenried** Carl Ⓜ

Waldheger v. Wardegg Adolf Ⓜ

Wolff Ferdinand Ritt. v. Ⓜ Batadj.

Vollerič Alfred Ⓜ (Uk.) zug. Generalstab

Thois Hugo Ⓜ

Wachtlechner Rudolf Ⓜ

Rintzner Franz Ⓜ Pionoff.

Graf Anton Ⓜ EBOff.

Dobretzberger Joseph Ⓜ (Uk.) zug. Generalstab

Bayer Viktor Ⓜ

Kahler Friedrich Ⓜ

Pammer Ernst Ⓜ

Jakowitz Hugo Ⓜ

Schuster Blasius Ⓜ

Wiesinger Otto Ⓜ

Eibich Johann Ⓜ

Leutnants

Neugebauer Ferdinand Ⓜ

Paparella Spiridion Ⓜ

Pecurariu Georg Ⓜ

Polanský Alois Ⓜ

Wambera Rudolf Ⓜ

Bazala Franz Ⓜ

Tunkl v. Aschbrunn und **Hohenstadt** Ferdinand Freih. Ⓜ EBOff.

Šustr Joseph Ⓜ

Vrchovszky Joseph

Cypra Edl. v. **Cypressenburg** Johann

Leber Ludwig

Eisenberg Viktorin

Fritsch Othmar

Rada Julian

Engl Rudolf v.

Puza Eugen (Uk.) Milgeogr. Inst.

Hoffmann Edmund

Niewiadomski Carl Ritt. v. Batadj.

Sychrava Georg

Schlegel Otto

Bahlsen Alfred

Hromádka Carl

Liebich Joseph

Digitized by Google

Hořinek Alfred
Benischek Wilhelm
Demel Edl. v. Gaillern Otto
Minař Ignaz
Spačil Edmund
Glanz Friedrich
Rilke Hermann
Rohrsetzer Heinrich
Fleischer Joseph
Knessl Carl
Schebesta Emil
Berchtold Hugo
Schacherl Joseph

Kadetten

Kubiček Leopold
Kahovec August
Pressler Wilhelm
Nawrátil Carl
Machek Emil
Libora Richard
} Offstellv.

Magazinsoffizier

Gerber Ernst Ⓜ Obrlt. Ruhestand

Auditor

Hanel Johann Ⓜ Obrltaud.

Militärärzte

Ottenfeld Maximilian Dr. Ⓜ Regarzt 1. Kl.
Kafka Eugen Dr. Ⓜ Regarzt 1. Kl.
Mašek Johann Dr. Ⓜ Regarzt 1. Kl.
Puža Franz Dr. Regarzt 2. Kl.
Holzner Joseph Dr. Regarzt 2. Kl.

Truppenrechnungsführer

Soucha Johann Ⓚ Ⓜ D2. Hptmrfr. 1. Kl.
Skallitzky Hugo Ⓜ Obrltrfr.

In der Reserve

Oberleutnants

Ott Anton Ⓜ Ⓒ B. O.
Wünschek Viktor Ⓜ B. O.
Klinkosch Carl Ⓜ B. O.

Leutnants

Reimer Joseph Ⓜ Ⓒ B. O.
Villicus Gustav Ⓜ
Paestner Albin Ⓜ Ⓒ
Mathes Joseph Ⓜ
Rohač Anton Ⓜ
Ertel Maximilian Ⓜ Ⓒ
Dubský Anton Ⓜ
Baum Anton Ⓜ Ⓒ
Bolter Viktor Ⓜ
Holý Joseph Ⓜ
Exner Eduard Ⓜ
Wagner Friedrich Ⓜ
Thamm Emil Ⓜ
Kerl Maximilian Ⓜ
Pollini Rudolf Ⓜ
Stingl Joseph Ⓜ Ⓒ
Suwa Albert Ⓜ Ⓒ
Tschunko Joseph Ⓜ
Weittenhiller Eberhard Ritt. v. Ⓜ
Pirka Joseph Ⓜ Ⓒ
Fleischer Wendelin Ⓜ
Zimmermann Florian Ⓜ Ⓒ
Pihert Heinrich Dr. jur. Ⓜ
Schiekl Emil Ⓜ
Rákos Stanislaus Ⓜ
Villicus Carl ⊙ Ⓜ
Duchek Johann Ⓜ
Pešek Gottlieb Ⓜ
Sklenář Alois Ⓜ
Tomschy Carl Ⓜ
Bloch Maximilian Dr. jur. Ⓜ
Sama Carl Dr. jur. Ⓜ
Heinz Rudolf Ⓜ
Pini Johann Ⓜ
Wanko Friedrich Ⓜ
Otto Viktorin Ⓜ
Kremen Anton
Papsch Carl

Kadetten

Nuo Rudolf Ⓜ Offstellv.
Neustadtl Viktor Ⓜ
Huber Carl Ⓜ
Sailer Alois Ⓜ
Lux Ulrich Ⓜ
Sterba Franz Ⓜ
Kolb Anton Ⓜ
Kornet Theodor Ⓜ
Sapara Ladislaus Dr. jur. Ⓜ
Paul Alois Ⓜ
Weiss Joseph Ⓜ
Tschunko Hermann Ⓜ
Lorenz Viktor Ⓜ
Moser Carl
Borges Oskar Dr. jur.
Benda Adolf
Lönhardt Friedrich
} Offstellv.
Markes Hugo
Husák Franz
Slavik Johann
Toth Wilhelm
Vejvoda Joseph
Pollak Franz
Dudek Hugo
Huml Franz
Löwenstein Alfred
Krátky Joseph Ⓜ
Mates Friedrich Ⓜ
Hocke Anton Ⓜ
Franz Augustin Ⓜ
Čermák Anton Ⓜ
Mohelský August
Fink Gustav
Janda Anton
Marek Ottokar
Günzl Leopold
Sernec Duschan
Schreitter v. Schwarzenfeld Carl Ritt.
Schwab Paul
Závodský Gottlieb
Nejedlý Bohumil
Tischer Franz
Dvořák Emanuel
Fritsche Richard
Pfeiler Alois
Pattermann Richard
Koči Joseph Offstellv.
Fierlinger Ernst
Infeld Wenzel
Herud Carl
Steinhauer Otto
Rauer Hermann
Jaitner Guido
Brecher Alfred
Klemperer Hans
Kaufmann Gottfried
Prasch Carl
Hanke Wladimir
Bartel Albert
Seckmayer Richard
Hartmann Edl. v. Hartenthal Leopold
Večeřik Johann

Egalisierung papageigrün (wie Nr. 10, 46 und 50), Knöpfe gelb

Digitized by Google

92.

Böhmisches Infanterieregiment

Regimentsstab: ***Theresienstadt***

1. Batstab: Komotau 2. Theresienstadt 3. Kaaden 4. Theresienstadt

Ergänzungsbezirkskommando: ***Komotau***

Mit 1. Jänner 1883 formiert aus je einem Bataillon der Infanterieregimenter Nr. 12, 36, 42 und 74

1883 König Gustav Freih. v. FZM.

Oberste
- **Lederle** Leo MVK. Ⓜ D3. Regkomdt.
- **Neuwirth** Edmund Ritt. v. 8 Ⓚ Ⓜ D3.

Oberstleutnants

Czibulka Klaudius MVK. Ⓜ (Generalstabskorps) Komdt. 2. Bat.

Brauner Ferdinand 8 Ⓜ D3. EBKomdt.

Majore

Bernath Oskar Ⓚ Ⓜ D3. Komdt. 3. Bat.

Rosenberg Moritz Ⓜ D3. Komdt. 1. Bat.

Faninger Ernst 8 Ⓚ Ⓜ D3. Komdt. 4. Bat.

Hauptleute 1. Klasse

Reinöhl Wilhelm v. 8 Ⓚ Ⓜ

Eckhardt v. Eckhardtsburg Gustav Ⓜ

Brandner Maximus 8 Ⓜ

Urban Wenzel Ⓚ Ⓜ D3.

Maatz Joseph 8 Ⓜ D3.

Marcovich Konstantin Ⓜ D3.

Rebhahn Leonhard 8 Ⓜ (Ük.) zug. Armeeschießschule

Litomiský Franz Ⓜ D3.

Bodó Hermann Ⓜ D3.

Bergmann August Ⓜ

Eybner Adolf Ⓜ

Randl Michael Ⓜ

Schimak Rudolf Ⓜ

Luxardo Eugen Edl. v. Ⓜ (Generalstabskorps)

Gerstendörfer Gustav Ⓜ

Rücker Julius Ⓜ

Maister Jaroslav Ⓜ

May Maximilian Ⓜ

Hauptleute 2. Klasse

Bozděch Carl Ⓜ

Schwenn Christian Ⓜ

Rausch Alois Ⓜ

Oberleutnants

Krasser Franz Ⓜ

Mrasek Joseph Ⓜ

Oppolzer Franz Ⓜ

Kühnel Joseph Ⓜ

Erhard Theodor Ⓜ

Dörfler Wilhelm Ⓜ

Dobrafsky Oskar Ⓜ

Hanauska Emil 8 Ⓜ

Neumann Julius Ⓜ

Friedrichsberg Franz Edl. v. Ⓜ

Oppitz Johann Ⓜ

Burgstaller Joseph Ⓜ

Fröhlich Johann Ⓜ

Schönhöfer Wilhelm Ⓜ

Römer Moritz Edl. v. Ⓜ (Ük.) zug. Milintdtr.

Nückerl Franz Ⓜ

Stanelicki Adam Ⓜ (Ük.) Theres. Milakad.

Hittl Ottokar Ⓜ

Strickner Rudolf Ⓜ

Schiebl Alois Ⓜ

Wittich Franz Ⓜ

Kopetschny Franz Ⓜ (Ük.) bh. Gendkorps

Kalina Franz Ⓜ

Pettera Adolf Ⓜ Provoff.

Kiernik Stanislaus Ⓜ

Heiss Gottfried Ⓜ

Schröer Richard Ⓜ

Lázár Viktor Ⓜ

Zborowski Julian Ⓜ

Gluth Emmerich Ⓜ Pionoff.

Schulhof Gotthard Ⓜ (Ük.) Inf-kadettensch. Nagyszeben (Hermannstadt)

Staszkiewicz Heinrich Ⓜ

Kohut Othmar Ⓜ EBOff.

Swiozinský Artur Ⓜ Regadj.

Weigl Rudolf Ⓜ

Kratzer Daniel Ⓜ

Cvitaš Wladimir Ⓜ

Leutnants

Nadasky Mirko Ⓜ

Chmela Emil Edl. v.

Stransky Rudolf Edl. v. Batadj.

Joanovits Johann

Varga Alexius Ⓜ

Wondráček Heinrich Ⓜ

Krausz Ludwig Ⓜ

Pawel Carl Ⓜ Batadj.

Strekelj Joseph (Ük.) Milgeogr. Inst.

Smola Eugen EBOff.

Apfel Adolf

Černý Viktor

Schenker Ludwig

Pott Gustav v.

Fiala Carl

Fröhlich Oskar Batadj.

Janus Hugo

Frank Wilhelm

Hölzer Wilhelm Ⓜ

Prucha Rudolf

Kališnik Johann

Nigler Heinrich

Ulmann Franz

Kadetten

Hölzer Felix
Czapári Eugen
Mrasek Otto
Simonić Georg
} Offstellv.

Magazinsoffizier

Ehmann Carl Ⓚ Ⓜ D3. Hptm. 1. Kl. Ruhestand

Digitized by Google

Auditor
(Vakant)

Militärärzte
Pakosz Thaddäus Dr. Ⓜ Regarzt 1. Kl.
Fuchs Bernhard Dr. Ⓜ Regarzt 1. Kl.
Novotný Joseph Dr. Ⓜ Regarzt 2. Kl.
Müller Johann Dr. Regarzt 2. Kl.
Toczyski Franz Dr. Regarzt 2. Kl.

Truppenrechnungsführer
Kuhner Gottfried Ⓜ D2. Hptmrfr. 2. Kl.
Richter Franz Ⓜ D2. Obrtrfr.

In der Reserve

Hauptmann 2. Klasse
Schrefel v. Monte Mollmenti Anton Ritt. Ⓜ B. O.

Oberleutnants
Oels Carl Ⓜ B. O.
Heilingötter Paul Ⓜ B. O.
Adamek Alfred Ⓜ B. O.

Leutnants
Lustig Rudolf Ⓜ Ⓒ B. O.
Dreyer-Fiedler Gustav Ⓜ Ⓒ B. O.
Schaden Paul Dr. jur. Ⓜ
Hönig Alexander Ⓜ
Doblinger Maximilian Dr. phil. Ⓜ
Goldberg Carl Ⓜ
Jäger Joseph Ⓜ Ⓒ
Hornberg Friedrich v. Ⓜ Ⓒ
Löschke Hugo Ⓜ
Czermack Reginald Ⓜ
Rotsch Ernst Ⓜ
Tropschuh Wenzel Ⓜ
Frankfurter Alfred Ⓜ
Sadnik Carl Ⓜ
Gierschik Johann Ⓜ
Patz Johann Ⓜ
Wollmann Ferdinand Ⓜ
Schubert Rudolf Ⓜ
Spiegl Emil Ⓜ
Feichtner Rudolf Ⓜ Ⓒ
Schwarzäugl Theodor Ⓜ Ⓒ
Strobel Rudolf Ⓜ
Messerklinger Carl Ⓜ Ⓒ
Sonnenthal Artur Ⓜ
Jentsch Hugo Ⓜ
Mrasek Carl Ⓜ Ⓒ
Strobl Emil Ⓜ
Schönberger Johann v. Ⓜ
Kölbl Eduard Ⓜ
Kraus Hugo Ⓜ
Junger Peter Ⓜ
Baudisch Rudolf Ⓜ
Jahn Otto Ⓜ
Bondy Friedrich Dr. jur. Ⓜ Ⓒ
Krämling Johann Ⓜ
Zanker Joseph
Ehrenfreund Siegfried Dr. jur.
Grünert Joseph Ⓜ
Böhm Joseph Ⓜ
Kneifel Hans

Kadetten
Eifrig Carl Ⓜ Ⓒ
Sollanek Anton Ⓜ
Schneider Emil Ⓜ
Pfrötzschner Hermann Ⓜ
Günther August Ⓜ Ⓒ
Göpfert Franz Ⓜ
} Offstellv.
Mayrzedt Wilhelm Ⓜ
Sterzinger Gustav Ⓜ
Sommernitz Paul Ⓜ
Baumann Ferdinand Ⓜ
Raab Johann Ⓜ
Frühmann Wolfgang Ⓜ
Schwarz Emil Ⓜ
Steinert Hugo
Frieb Hermann
Müller Leopold
Wolf Carl
} Offstellv.
Hossner Ottomar
Zippelius Adolf
Liebsch Adolf
Matter Alexander
Löw Robert
Matras Ferdinand
Hanke Wilhelm
Wallum Joseph
Schröpl Peter
Rauch Franz
Pavlas Joseph
Miksch Friedrich
Längle Anton
Protivensky Artur
Červenka Rudolf
Danzer Rudolf
Stieber Anton
Goebel Carl
Widmer Georg
Franzelin Eduard
Bertel Otto
Mittermayr Gebhard Offstellv.
Greil Hermann
Corá Carl
Brunner Alfred
Mader Theodor
Nitsch Rudolf
Tschapp Rudolf
Nitsche Ernst
Bocksch Friedrich
Schick Maximilian
Jahnel Emil
Klepsch Ernst
Schön Adolf
Mayer Wilhelm
Lunga Joseph
Schmid Franz
Weber Joseph
Uhlig Carl Dr. jur.
Lederer Ludwig Dr. jur.
Lorch Richard
Thiele Julius
David Carl
Pilz Wenzel
Knopf Franz
} Offstellv.

Egalisierung weiß (wie Nr. 94), Knöpfe weiß

Digitized by Google

93.
Mährisches Infanterieregiment

Regimentsstab: Olmütz

1. Batstab: Olmütz 2. Schönberg in Mähren 3. Olmütz 4. Olmütz

Ergänzungsbezirkskommando: Schönberg in Mähren

Mit 1. Jänner 1883 formiert aus je einem Bataillon der Infanterieregimenter Nr. 13, 20, 56 und 57

1885 Joelson Alfred Freih. v. FML.

Oberste { **Tarbuk** Johann FJO-R. MVK. (KD) Ⓚ Ⓜ D3. Regkomdt.
Hayek Ferdinand Ⓚ Ⓜ D3.

Oberstleutnant

Jerbić Johann Ⓚ Ⓜ D3. Komdt. 1. Bat.

Majore

Eliatschek v. **Siebenburg** Hugo Freih. Ⓚ Ⓜ D3. Komdt. 3. Bat.

Wojtěchowský Carl MVK. Ⓚ Ⓜ D3. Komdt. 4. Bat.

Kuček Joseph Ⓜ D3. Komdt. 2. Bat.

Weber Adolf Ⓜ D3. EB-Komdt.

Chmielowski Martin Ritt. v. Ⓜ D3. (ük.) Komdt. Infkadettensch. Lemberg

Hauptleute 1. Klasse

Gasser Leonhard Ⓜ D3. (WG)

Klepach Wilibald Ⓜ D3.

Wilde Carl Ⓜ

Turczyk Johann Ⓜ D3.

Meixner Adolf Ⓜ

Griessmaier Joseph Ⓜ

Buschman Heinrich Freih. v. Ⓚ Ⓜ D3.

Müller Joseph Ⓜ

Rimi Franz Ⓜ (Generalstabskorps)

Januszewski Eduard Ⓜ

Diener Andreas Ⓜ

Klobasa Viktor Ⓜ

Loroh Carl Ⓜ

Hauptleute 2. Klasse

Hassinger Rudolf Edl. v. Ⓜ

Pražák Hugo Ⓜ

Vukoje Nikolaus Ⓜ

Konopacki Franz Ⓜ

Wüst Wenzel Ⓜ

Koreje Carl Ⓜ

Jahn Theodor Ⓜ

Czöppan Carl Ⓜ (ük.) 1. Korps Krakau

Domiczek Viktor Ⓜ

Oberleutnants

Czappek Franz Ⓜ

Thannabaur Emil Ⓜ Regadj.

Kronhelm v. **Nordheim** Wilhelm Ⓜ

Neuwirth Joseph Ⓜ

Langer Friedrich Ⓜ

Mark Julius Ⓜ

Schubert Robert Ⓜ (ük.) zug. Milintdtr.

Sokołowski v. **Trzaska** Zdislav Ritt. Ⓜ

Bayer Franz Ⓜ

Kukutsch Alfred Ⓜ Batadj.

Strauss Franz Ⓜ Batadj.

Birnbacher Richard Ⓜ Batadj.

Širl Joseph Ⓜ

Chmielowski Severin Ritt. v. Ⓜ

Hofmann Othmar Ⓜ

Marko Felix Ⓜ Batadj.

Karásek Artur Ⓜ ©

Karger Albert Ⓜ

Präsenz Carl Ⓜ

Mayller Eduard Ⓜ Provoff.

Redtenbacher Otto Ⓜ

Crisian Virgilio Ⓜ (WG)

Zösmair Joseph Ⓜ Pionoff.

Hoefel Ludwig Ⓜ

Piotrowski Valerian Ⓜ (ük.) Mil-URealsch. Kassa (Kaschau)

Ładoś Kasimir Ⓜ

Butzke Rudolf Ⓜ

Hallada Alois v. Ⓜ

Okrótny Viktor Ⓜ

Pinkas Leopold v. Ⓜ

Harnisch Roland Ⓜ

Göttinger Heinrich Ⓜ

Ambrozi Eugen Ⓜ EBOff.

Leutnants

Sabothy Heinrich Ⓜ (ük.) zug. bh. Gendkorps

Chmela Oskar Edl. v.

Fournier Eduard v.

Mayerhofer Carl Ⓜ

Keinert Adolf Ⓜ

Theban Pius Ⓜ

Šarló Peter Ⓜ

Bobisut Leo

Roszberger Carl

Ravenegg Johann

Halko Rudolf

Böhm Carl

Törk Hugo

Bauer Rudolf

Štulpa Joseph EBOff.

Pavić Konstantin

Friedemann August

Schwarz Adolf Ⓜ

Hodina Franz

Kopečny Franz

Theban Odysseus

Krannich Carl

Schmid Rudolf

Feller Alfred

Rauch Rudolf

Klotzmann Artur

Kukula Carl

Brablec Wladislaus

Wölfel Theodor

Ulrich Emanuel

Digitized by Google

Kadetten

Wratschko Gustav
Dorschner Robert
Haller Rudolf
Panovský Rudolf
Nápravník Viktor
} Offstellv.

Magazinsoffizier

Laufer Leonhard Ⓚ Ⓜ D2. Obrlt. Armeestand

Auditor

Mauhart Joseph Ⓜ Hptmaud. 2. Kl.

Militärärzte

Chmela Franz Dr. Ⓜ Regarzt 1. Kl.
Blumenfeld Joseph Dr. Ⓜ Regarzt 1. Kl.
Müller Anton Dr. Ⓜ Regarzt 2. Kl.

Truppenrechnungsführer

Schneller Moritz Ⓜ Hptmrfr. 1. Kl.
Wondraczek Wenzel Ⓜ Hptmrfr. 1. Kl.

In der Reserve

Hauptmann 2. Klasse

Bartl Emil Ⓜ B. O.

Leutnants

Nawratil Ludwig Ⓜ
Herbig Alfred Ⓜ Ⓒ B. O.
Machatschek Eduard Ⓜ
Tomasi Joseph Ⓜ
Sänger Carl Ⓜ
Jentschitsch Leopold Ⓜ
Bittner Konrad Ⓜ
Spitzer Hans Ⓜ
Motka Robert Ⓜ
Sachers Alfred Ⓜ
Schmied Julius Ⓜ
Barfuss Johann Ⓜ Ⓒ
Muschik Anton Ⓜ
Hauck Richard Ritt. v. Dr. jur. Ⓜ Ⓒ
Strobl Alois Ⓜ
Jacobi Alexander Ⓜ
Bokisch Heinrich Ⓜ
Appelt Hugo Ⓜ
Herzog Heinrich Ⓜ
Stenzl Franz Ⓜ
Brüll Joseph Ⓜ
Penka Franz Ⓜ
Mathes Eduard Ⓜ
Mandl Wilhelm Ⓜ
Böhm Johann Ⓜ
Schmidt August Ⓜ
Feigel Bertold Dr. jur. Ⓜ Ⓒ
Oborny Hugo Ⓜ
Pichler Franz Ⓜ
Mück Ernst Ⓜ
Keleti Heinrich Ⓜ Ⓒ
Marzelli Carl Dr. jur.
Jäckel Friedrich Ⓜ
Gross Jakob Ⓜ
Ernst Wilhelm Ⓜ
Spitzer Siegmund Ⓜ
Marek Anton Ⓜ
Richter Leopold Ⓜ
Koller Maximilian
Krick Emil
Jurčička Leonhard
Schmid Adolf

Kadetten

Matějček Johann Ⓜ
Strakosch Alexander Ⓜ
Singer Emil Ⓜ
Mestek Ottokar Ⓜ
Scheuer Robert Ⓜ
Kausek Hubert
Müller Friedrich
} Offstellv.
Blažek Joseph
Bell Ferdinand
Hoditschke Moritz
Hajíček Hugo
Lindner Joseph
Prochazka Edmund
Feig Emil Dr. jur.
Wimmer Anton
} Offstellv.
Herz Salomon
Meissner Richard
Kubíček Franz
Němec Carl
Kindlmann Jaroslav
Graus Carl
Rotsch Wilhelm
Gabitzer Franz
Bednař Ottokar
Heinz Joseph
Hobler Alois Offstellv.
Winkler Franz
Hicki Joseph
Göpfert Eduard
Suel Moritz
Glücklich Rudolf
Lindner Artur
Haás Salomon
Tannich Franz
Fillunger Johann
Kafka Johann
Dworzak Joseph
Mannaberg Richard
Strauss Adolf
Läufer Moritz
Kral Moritz Offstellv.
Beer Julius
Bittner Johann
Herrmann Robert
Schmidt Otto
Thiel Rudolf
Straka Franz
Wasservogel Adolf
Fiorio Luigi Freih. Dr. jur.
Kosterschütz Johann Offstellv.
Rutzinger Joseph
Sehorsch Ferdinand Offstellv.
Maicher Joseph
Barfuss Viktor
Dekas Jakob
Menger Heinrich
Maresch Otto
Hübner Joseph
Weyrich Rinald
Massařik Carl
Urthaler Leopold
Oesterreicher Paul

Egalisierung dunkelbraun (wie Nr. 7, 12 und 83), Knöpfe gelb

Digitized by Google

94.

Böhmisches Infanterieregiment

*Regimentsstab: **Theresienstadt***

1. Batstab: Theresienstadt 2. Theresienstadt 3. Turnau 4. Theresienstadt

*Ergänzungsbezirkskommando: **Turnau***

Mit 1. Jänner 1883 formiert aus je einem Bataillon der Infanterieregimenter Nr. 25, 66 und 67, dann aus dem Feldjägerbataillon Nr. 37; 1883—1885 Alfons XII., König von Spanien; 1889—1894 Croÿ, Leopold Prinz, GdK.; 1897—1899 Merta, Emanuel Freih. v., FZM.

1900 Klobus Hugo Edl. v. FZM.

Oberst u. Regkomdt. **Heyss** Maximilian Ⓜ D3.

Oberstleutnants

Werner Joseph MVK. 🎗 Ⓚ Ⓜ D3.

Hammerschmid Simon Ⓜ D3. EBKomdt.

Kiszczukiewicz Alexander Ⓚ Ⓜ D3. Komdt. 3. Bat.

Majore

Glantschnig August Ⓜ D3. Komdt. 4. Bat.

Groh Eugen Ⓜ D3. Komdt. 1. Bat.

Böhm Carl 🎗 Ⓚ Ⓜ D3. Komdt. 2. Bat.

Hauptleute 1. Klasse

Biber Guido Ⓚ Ⓜ D3.

Vondráček Joseph Ⓚ Ⓜ

Wagner Johann Ⓜ D3.

Berlanda Joseph Ⓚ Ⓜ D3.

Haslinger Alfred Ⓜ

Ptáčnik Gottlieb Ⓜ (Uk.) RKM.

Pelz Georg Ⓜ

Stojanović Gabriel Ⓜ

Józefowicz Ladislaus Ⓜ

Goldmann Eduard Ⓜ (Uk.) RKM.

Wolf Wenzel Ⓜ

Karasek Oskar Ⓜ

Mark Alois 🎗 Ⓜ

Hauptleute 2. Klasse

Schneider Julius Ⓜ

Greger Johann Ⓚ Ⓜ

Tomanek Edl. v. **Beyerfels** Alois Ⓜ

Broudre Wilhelm Ⓜ

Kerschner Franz Ⓜ

Unger Franz Ⓜ

Noé Edl. v. **Nordberg** Kunibert Ⓜ

Zerzawy Wilhelm Ⓜ

Meissner Gustav Ⓜ

Oberleutnants

Wagner Friedrich Ⓜ

Krokoszyński Kasimir Ⓜ

Stranik Carl Ⓜ

Schuster Joseph Ⓜ (Uk.) Infkadettensch. Marburg

Melzer Carl Ⓜ

Gawlikowski Zdislaus Ⓜ

Schlachta Rudolf Ritt. v. Ⓜ (Uk.) Theres. Milakad.

Petzoldt August Ⓜ

Meissner Heinrich Ⓜ

Isopescul Georg Ⓜ

Kratochwill Ferdinand Ⓜ (Uk.) Infkadettensch. Łobzów

Romosán Albert Ⓜ

Wolfzettel Friedrich Ⓜ

Younga v. **Lenie** Stephan Ritt. Ⓜ

Sperl Julius Ⓜ

Hoffmann Otto Ⓜ

Figala Gustav Ⓜ

Lahodny Georg Ⓜ (Uk.) Infkadettensch. Wien

Svastits Joseph Ⓜ (Uk.) Milgeogr. Inst.

Nigrin Konrad Ⓜ

Jonasch Franz Ⓜ Batadj.

Witoszyński Ambrosius Ⓜ Batadj.

Matzke Stanislaus Ⓜ

Herzig Wilhelm Ⓜ EBOff.

Beszédes Alexander Ⓜ Batadj.

Kanász Johann Ⓜ

Kraft Edl. v. **Helmhacker** Ottokar Ⓜ (Uk.) Infkadettensch. Lemberg

Merta Adolf Ⓜ

Watzlawik Franz Ⓜ

Leutnants

Molnár Stephan Ⓜ

Kern Emmerich Ⓜ Regadj.

Stattina Johann Ⓜ

Wenzel Viktor Ⓜ

Berényi Viktor Ⓜ

Weiss v. **Wilbronn** Lothar

Urban Maximilian

Andres Konstantin Batadj.

Lahodny Stephan

Wimmer Friedrich

Klepsch Ernst

Kugler Richard

Křesadlo v. **Lindenstand** Edwin

Scheufler Robert

Kaiser Carl

Lišinsky Anton

Brezina Rudolf

Lelaut Carl Ⓜ Provoff.

Wiedmann Eduard Pionoff.

Bartelmus Erich

Hašek Augustin EBOff.

Pleisticker Artur Freih. v.

Zika Joseph

Husak Hans

Rajčetić Theodor

Pany Ludwig

Kadetten

Mark Franz
Marcsa Daniel v.
Schmid Adalbert
} Offstellv.

Digitized by Google

Schindler Viktor
Kočař Adolf
Des-Loges Franz Ritt.
} Offstellv.

Magazinsoffizier

Khol Julius Ⓜ Obrlt. Armeestand

Auditor

Heidrich Maximilian Ⓜ Obrltaud.

Militärärzte

Mark Jakob Dr. Ⓜ Regarzt 1. Kl.
Šmidrkal Joseph Dr. Ⓜ Regarzt 1. Kl.

Lazarus Anton Dr. Ⓜ Regarzt 2. Kl.

Truppenrechnungsführer

Wudy Joseph GVK. Ⓜ D2. Hptmrfr. 2. Kl.
Hlobec Gregor Ⓚ Ⓜ D2. Hptmrfr. 2. Kl.
Thomas Krispin Leutrfr.

In der Reserve

Oberleutnants

Schoefl Carl Ⓜ B. O.
Čepelka Anton Ⓜ B. O.
Cseley v. **Mária-Liget** Johann Ⓜ B. O.

Leutnants

Sachers Rudolf Ⓜ B. O.
Riess Otto Ⓜ Ⓒ
Wurst Gustav Ⓜ
Schindler Joseph Ⓜ
Dokupil Ottokar Ⓜ Ⓒ
Mika Gustav Ⓜ Ⓒ
Klitzner Viktorin Ⓜ
Karigl Ferdinand Dr. phil. Ⓜ
Hübner Otto Ⓜ
Seidel Walter Ⓜ
Gärtner Heinrich Ⓜ Ⓒ
Kestler Carl Ⓜ Ⓒ
Biemann Otto Ⓜ
Gerstenhöfer Franz Ⓜ
Korschan Carl Ⓜ
Hossner Joseph Ⓜ
Gmey Franz Ⓜ
Kahl Friedrich Ⓜ Ⓒ
Deutsch Joseph Dr. jur. Ⓜ
Teschner Rudolf Ⓜ Ⓒ
Weiler Edmund Ⓜ
Neider Heinrich Ⓜ
Adler Emil Ⓜ
Baldia Joseph Ⓜ
Neuhold Alexander Ⓜ Ⓒ
Walzer Julius Dr. jur. Ⓜ
Hollitzer Alois Ⓜ
Oppelt Friedrich Ⓜ
Sudek Johann Ⓜ
Münnich Franz Ⓜ
Dworan Franz Ⓜ
Rössler Franz Ⓜ
Král Robert Ⓜ
Niklas Friedrich Ⓜ
Löffler Carl Ⓜ
Reinel Albin Ⓜ
Bretschneider Siegmund Ⓜ
Hille Carl Ⓜ

Kadetten

Schober Carl Ⓜ
Lochner Johann Ⓜ
Lochner Vinzenz Ⓜ
Kindermann Viktor Ⓜ
Winkler Ottokar Ⓜ
Griedl Robert Ⓜ
Petržela Wladimir Ⓜ
Mollenda Ladislaus Dr. jur. Ⓜ
Sieber Viktor
Mayer Ludwig
Kadečka Joseph
Gärtner Adolf
Tafler Franz
Brehm Eduard
Quaisser Franz
Würdig Joseph
Tschek Joseph
Krombholz Leopold
Nickel Hugo
Syrový Wenzel
Rupert Joseph
} Offstellv.
Setzer Friedrich
Goldmann Rudolf Dr. jur.

Jilofsky Alfred
Müller Gustav
Malik Heinrich
Kuflewski Roman
Müller Rudolf
Schittler Joseph
Schwab Carl
Hoffmann Eduard
Hajek Johann
Ullrich Alfred
Lampel Emanuel
Bušek Joseph
Albrecht Johann
Czernikovsky Eduard
Weidisch Carl
Pezzei Joseph
Gumpelmayr Anton
Vondran Friedrich
Simm Hermann
Silbermann Johann
Sochor Carl Offstellv.
Weizl Rudolf
Friede Ernst
Mattauch Maximilian
Forst Viktor
Holzgruber Otto
Seifert Carl
Sieber Joseph
Rams Franz
Bayer Carl
Ast Carl
Haslinger Ludwig
Blaha Emil
Schwarz Ludwig
Thiele Hermann
Richter Eduard
Winkler Ernst

Egalisierung weiß (wie Nr. 92), Knöpfe gelb

Digitized by Google

95.

Galizisches Infanterieregiment

Regimentsstab: Lemberg

1. 2. Batstab: Lemberg 3. Czortków 4. Lemberg

Ergänzungsbezirkskommando: Czortków

Mit 1. Jänner 1883 formiert aus je einem Bataillon der Infanterieregimenter Nr. 15, 24, 41 und 58.
1885—1886 Cornaro, Ludwig Freih. v., FML.

1887 Rodakowski Joseph Ritt. v. GdK.

Oberste { **Krismanić** Erwin Ritt. v. Ⓚ Ⓜ D3. Regkomdt.
Fabrizii Johann Ritt. v. Ⓜ D3.

Oberstleutnants

Serdić Michael Ⓜ D3. Komdt. 4. Bat.
Ekmečić Konstantin Ⓚ Ⓜ D3. Komdt. 3. Bat.

Majore

Mučurlia Gottlieb MVK. Ⓜ D3. Komdt. 2. Bat.
Władyka Joseph Ⓜ D3. Komdt. 1. Bat.
Pacyna Laurenz Ⓜ D3. EB-Komdt.

Hauptleute 1. Klasse

Kahl Anton Ⓜ D3.
Rochel Augustin Ⓚ Ⓜ D3.
Szczęsnowicz Stanislaus Ⓜ
Koelan Georg Ⓚ Ⓜ D3.
Kukačka Friedrich Ⓚ Ⓜ D3.
Siber Oskar Freih. v. Ⓜ D3.
Tramer Maximilian Ⓜ
Borecký Eduard Ⓜ D3.
Tlustý Anton Ⓜ
Kubesch Adolf Ⓜ
Singer Gustav Ⓜ

Hauptleute 2. Klasse

Löffler Carl Ⓜ
Eltz Gustav Ⓜ
Böhm Joseph Ⓜ
Geissler Paul Ⓜ
Zlatohlávek Eduard Ⓜ
Letoschek Carl Ⓜ
Bílý Joseph Ⓜ
Babouczek Richard Edl. v. Ⓜ

Oberleutnants

Czerný Rudolf Ⓜ
Zieritz Gustav Ⓜ (Uk.) Inf-kadettensch. Lemberg
Reyer Virgil Ⓜ
Hołyński Carl v. Ⓜ (Uk.) Mil-URealsch. Fischau
Schipek Maximilian Ⓜ
Burzmiński Marian Ⓜ
Seifert Friedrich Ⓜ
Meyer Hubert Ⓜ
Boroz Rudolf Ⓜ
Porth Emanuel Ⓜ
Brutscher Wilhelm Ⓜ
Haudek Cyrill Ⓜ
Obst Ladislaus Ⓜ
Fischer Franz Ⓜ
Szikes Ludwig Ⓜ
Mejstřík Anton Ⓜ
Otto Heinrich Ⓜ
Dragojlović Duschan Ⓜ (Uk.) bh. Gendkorps
Zagóra Gustav Ⓜ
Andél Heinrich Ⓜ Provoff.
Steiner Julius Ⓜ Regadj.
Karnell Rudolf Ⓜ
Rittner Alexander Ⓜ
Adamek Richard Ⓜ
Jakiltsch Vinzenz Ⓜ EBOff.
Macháč Eugen Ⓜ
Hübner Rudolf Ⓜ
Ebenstein Carl Ⓜ
Larcher Carl v. Ⓜ Pionoff.
Ölberg Anton Ⓜ
Balling Ottokar Ⓜ (Uk.) zug. bh. Gendkorps
Müller Felix Ⓜ
Muck Rudolf Edl. v. Ⓜ Batadj.
Endte Rudolf v. Ⓜ Batadj.
Ždimal Viktor Ⓜ Batadj.
Lejhanec Heinrich Ⓜ

Leutnants

Tollich Oskar Ⓜ
Adametz Johann Ⓜ Batadj.
Valenta Wilhelm Ⓜ
Mühlberger Hubert Ⓜ EBOff.
Jaitner Theodor Ⓜ
Hirnich Oskar
Tertsch Walter
Zima Viktor
Drábek Johann
Kupka Richard
Werner Wilhelm
Knobl Raimund
Leier Alfons
Totzauer Adolf
Mössl Joseph
Kaspar Augustin
Koginig Franz
Matzke Wilhelm
Szlapa Johann
Hikl Joseph
Haschke Franz
Wolf Franz
de Crinis Oskar
Pisecký v. Kranichfeld Carl Ritt.
Haniawetz Gustav
Herrmann Carl

Digitized by Google

Kadetten

Orrasch Carl
Wiczyński Valerian } Offstellv.
Kromp Edmund

Magazinsoffizier

Linek Carl Ⓜ Hptm. 1. Kl. Armeestand

Auditor

Borth Rudolf Ⓜ Hptmaud. 1. Kl.

Militärärzte

Dąbrowski Ludwig Dr. Ⓜ Regarzt 1. Kl.
Koczyrkiewicz Marian Dr. Ⓜ Regarzt 1. Kl.
Dach Emil Dr. Ⓜ Regarzt 2. Kl.
Baumbach Ludwig Dr. Oberarzt

Truppenrechnungsführer

Rosenberg Markus Ⓜ D2. Obrlt-rfr.
Schwanzer Franz Ⓜ D2. Leutrfr.

In der Reserve

Oberleutnants

Zelinka Napoleon Ⓜ Ⓒ B. O.
Reymann Richard Ⓜ B. O.
Fränzel Julius Ⓜ B. O.
Huber Friedrich Ⓜ B. O.

Leutnants

Fochler Viktor Ⓜ B. O.
Bloch Ludwig Ⓜ
Janoušek Anton Ⓜ Ⓒ
Altkorn Henryk Ⓜ Ⓒ
Lewicki Jakob Ⓜ
Jekel Arnold Ⓜ
Kapel Jakob Ⓜ
Pawłowski Adam Ⓜ Ⓒ
Novák Johann Ⓜ
Brož Joseph Ⓜ
Schlesinger Friedrich Ⓜ
Lange Heinrich Ⓜ
Matwinski Carl Ⓜ
Tóth Adalbert Ⓜ
Adamski Johann Dr. jur. Ⓜ
Krauss Maryan Ⓜ
Lewicki Maximilian Ⓜ
Balicki Leopold Ⓜ
Machnowski Felix Ⓜ Ⓒ
Tenzer Isidor Ⓜ
Hołobut Siegmund Ⓜ Ⓒ
Bittmann Artur Ⓜ
Kranner Julius Ⓜ
Herdegen Ferdinand Ⓜ Ⓒ
Koch Ernst Ⓜ
Rottenstein Simon Ⓜ
Déri Emil Ⓜ
Dąbrowski Johann Ⓜ
Biró Géza Ⓜ
Bogdanowicz Stanislaus
Omelka Georg Ⓜ
Klug Hermann Ⓜ
Schiolesnig Franz Ritt. v. Ⓜ
Sonderegger Anton Ⓜ
Hlavač Carl Ⓜ
Liedermann Adolf Ⓜ
Mairhofer Joseph Ⓜ
Arnberger Albin Ⓜ
Werkmann Theobald
Binko Rupert
Strasser Alois v.

Kadetten

Srb Joseph Ⓜ
Frankiewicz Johann Ⓜ
Petrolewicz Boleslaus Ⓜ
Jonas Isér Ⓜ
Wolff Julius Ⓜ
Piotrowski Theophil
Balke Adalbert
Krumböck Rudolf
Jesefowicz Anton
Naske Theodor
} Offstellv.
Wlad Eugen
Laidler Kasimir
Hoffmann Robert
Schmitz Richard Dr. jur.
} Offstellv.
Lauer Johann
Rogenhofer Emanuel
Kaufmann Richard
} Offstellv.
Stonner Carl
Gstettner Hugo
Hollnsteiner Maximilian
Mautner Otto
Klager Joseph
Laidler Sigismund
Dubenski Abraham
Winter Eduard
Hacker Leib
Pillarz Guido
Kalmus Franz Dr. jur.
Stauffer Henryk
Balicki Ferdinand
Jacykiewicz Leon
Patzelt Hugo
Frischmann Johann
Goppold Carl
Eschner August
Janusch Otto
Lubczak Johann
Vytopil Robert
Hoyer Alfred v.
Šolc Joseph
Enderle Joseph
Hofmann Richard
Kostial Carl
Adlersberg Moses
Ledvinka Peter
Havel Franz

Egalisierung amarantrot (wie Nr. 86 und 90), Knöpfe weiß

Digitized by Google

96.

Ungarisches (kroatisches) Infanterieregiment

Regimentsstab: ***Carlstadt***

1. Batstab: Carlstadt 2. Carlstadt 3. Nevesinje 4. Carlstadt

Ergänzungsbezirkskommando: ***Carlstadt***

Mit 1. Jänner 1883 formiert aus je einem Bataillon der Infanterieregimenter Nr. 16, 53, 70 und 78; 1883—1899 Ramberg, Hermann Freih. v., GdK.

1900 Catinelli Maximilian Freih. v. FZM.

Oberst u. Regkomdt. **Sanchez** de la **Cerda** Ludwig Ⓚ Ⓜ D3.

Oberstleutnants

Plahl Joseph MVK. Ⓜ D3. zug. Platzkomdo. Agram

Krautwald v. **Annau** Joseph Ritt. Ⓜ

Kaiser Julius Ⓜ (Generalstabskorps) Komdt. 4. Bat.

Majore

Živojnović Paul Ⓚ Ⓜ D3. Komdt. 1. Bat.

Loos Moritz v. Ⓜ D3. Komdt. 2. Bat.

Roszkiewicz Eduard Ⓜ Komdt. 3. Bat.

Bartaković Julius Ⓚ Ⓜ D3. EBKomdt.

Hauptleute 1. Klasse

Hoschek Joseph Ⓜ

Knappe Joseph Ⓜ D3.

Plivelić Anton MVK. Ⓚ Ⓜ D3.

Delić Peter Ⓚ Ⓜ D3.

Marković Eugen Ⓜ D3.

Tarbuk Johann Ⓜ

Radlberger Carl Ⓚ Ⓜ

Kantz Carl v. Ⓚ Ⓜ

Biber Robert Ⓜ D3.

Jossé Carl Ⓜ

Pisačić de **Hižanovec** Emil Ⓜ (Generalstabskorps)

Vodnik Kaspar Ⓜ

Siemens Gustav Ⓜ

Maier Eduard Ⓜ (Uk.) Inf-kadettensch. Carlstadt

Pirnat Benjamin Ⓜ (WG)

Šimpersky Franz Ⓜ (Uk.) Inf-kadettensch. Straß

Hauptleute 2. Klasse

Weeger Ottokar Ⓜ Ⓜ

Gazdić Emil Ⓜ

Fait Joseph Ⓜ

Zakucky Julius Ⓜ

Richter Robert Ⓜ

Kundmann Rudolf Ⓜ Ⓜ

Oberleutnants

Domainko Rudolf Ⓜ

Feldmann Carl Ⓜ (Uk.) Inf-kadettensch. Königsfeld

Illitsch Franz Ⓜ

Laa Gustav Ⓜ

Lokša Leopold Ⓜ

Lackner Viktor Ⓜ

Dulewski Richard Ⓜ

Schönauer Anton Ⓜ EBOff.

Engel Joseph Ⓜ

Styrsa Wenzel Ⓜ

Katušić Emil Ⓜ

Šešek Ernst Ⓜ (Uk.) Inf-kadettensch. Carlstadt

Spinar Ludwig Ⓜ

Lochmer Carl Ⓜ D2.

Kassda Leo Ⓜ

Schieschnek Emil Ⓜ

Wanggo Rudolf Ⓜ

Hornisch August Ⓜ

Metzger v. **Hackenthal** Wilhelm Freih. Ⓜ MO-R. Batadj.

Koppel Franz Ⓜ

Wawra v. **Hohenstrass** Johann Ritt. Ⓜ

Brugger Paul Ⓜ Batadj.

Ambrož Wilhelm Ⓜ

Linke Ignaz Ⓜ

Heinz Hugo Ⓜ

Then Franz Ⓜ Pionoff.

Hipp Hugo Ⓜ

Sanzin Joseph Ⓜ EBOff.

Schneeberger Kornell Ⓜ

Martinek Alfred Ⓜ Batadj.

Zygadłowicz Alfred Ritt. v. Ⓜ Batadj.

Pfeiffer Richard Edl. v. Ⓜ Regadj.

Petr Joseph Ⓜ

Jahn v. **Vonau** Joseph Ⓜ

Pelzel v. **Staffalo** Franz Ritt. Ⓜ (Uk.) zug. bh. Gendkorps.

Spatzier Alois Ⓜ

Langauer Anton Ⓜ

Kankovszky Alfred Ⓜ

Leutnants

Proskowetz Johann Ⓜ

Wimmer Joseph Ⓜ

Lazarini Pius Freih. v. Ⓜ

Schejwl Robert

Fassel Konrad

Katušić Wladimir

Müller Carl Ⓜ

Stojdl Joseph Provoff.

Sieber Ernst

Bizjak Carl

Hauzvic Vinzenz

Malčák Franz

Mika Robert

Vesely Joseph

Csiky Stephan

Till Edl. v. **Tillenfels** Franz

Berberović Johann

Popović Michael

Romanić Bogdan

Wiesthal Wilhelm

Šimek Carl

Digitized by Google

Wania Wladimir
Belošević Amon Edl. v.

Kadetten

Mikolji Belisar
Sluka Reinhold
Samec Franz
Mikulicz Valerian
Petras Balthasar

} Offstellv.

Magazinsoffizier

Horváth de Szt. Peter Koloman Ⓜ Hptm. 1. Kl. Ruhestand

Auditor

(Vakant)

Militärärzte

Friedlieber Emanuel Dr. Ⓜ Regarzt 1. Kl.
Svatoš Johann Dr. Ⓜ Regarzt 1. Kl.
Goebel Rudolf Dr. Ⓜ Regarzt 2 Kl.
Liszka Oskar Dr. Regarzt 2. Kl.
Hochmann Emil Dr. Regarzt 2. Kl.

Truppenrechnungsführer

Nagou Siegmund Ⓚ Ⓜ D2. Hptmrfr. 2. Kl.
Kellner Siegmund Ⓜ D2. Obrltrfr.

In der Reserve

Oberleutnants

Šarrić Georg Ⓚ Ⓜ Ⓒ B. O.
Leon Rudolf Ⓜ B. O.
Wosiak Edmund Ⓜ Ⓒ B. O.
Bauer Artur Ⓜ Ⓒ B. O.
Gogl Franz Ⓜ B. O.
Dvořáček Carl Ⓜ Ⓒ B. O.
Berg Emil Ⓜ Ⓒ B. O.
Wierzuchowski Siegmund Ⓜ B. O.

Leutnants

Gyuricskó v. Módos Nikolaus Ⓜ
Kirchenberger Oskar Ⓜ
Fein Joseph Ⓜ
Pleše Longin Ⓜ
Dragić Slavoljub Ⓜ
Šepa Milivoj Ⓜ
Fuchs Leopold Ⓜ
Paminger Adolf Ⓜ
Haselhofer Joseph Ⓜ
Hollnsteiner Wilhelm Dr. jur. Ⓜ
Hoffmann Oskar Ⓜ
Šramek Anton Ⓜ
Marischka Carl Ⓜ
Krajačić Radivoj Ⓜ
Fischer Alfred Ⓜ
Blaschek Franz Ⓜ
Krzisch v. Kulmthal Norbert Ⓜ
Primc Joseph Ⓜ
Mernig Eduard Ⓜ Ⓒ
Rossler Wilhelm Ⓜ
Blinšek Johann Ⓜ
Gabriel Carl Ⓜ
Martich Angelo Ⓜ
Pfundner Ernst Ⓜ
Grilć Georg Ⓜ
Bauer Wilhelm Ⓜ
Gráber Adolf Ⓜ
Pillepich Ennio Ⓜ
Zupanc Johann Ⓜ
Fischer Gustav Ⓜ
Steiner Leopold Ⓜ
Pinter Žiga Ⓜ
Bauer Rudolf Ⓜ
Krassich Oskar Ⓜ
Turek Mario Ⓜ
Birek Hermann Ⓜ
Filipović Juray Ⓜ
Valentin Nikolaus Ⓜ
Burić Franz Ⓜ

Kadetten

Bujan Eduard Ⓜ
Kneisz Johann Ⓜ
Ogrizović Emil Ⓜ
Broschan Franz Ⓜ
Raškaj Georg v. Ⓜ
Bedini Heinrich Ⓜ
Pajk Zwonimir Ⓜ
Ebner Friedrich Ⓜ
Horvatin Eduard Ⓜ

} Offstellv.

Indra Franz Ⓜ
Robiček Otto Ⓜ
Beichel Franz Ⓜ
Weidner Zdeněk Ⓜ
Fryšák Franz Ⓜ
Maričić Rocco Ⓜ
Zich Joseph
Pleše Narziss
Liebermann Carl
Blasich Guido
Ašperger Stephan
Ehrlich Joseph
Sinek Philipp
Müller Carl
Kabrna Eduard
Budischek Franz
Wahliss Gerhard
Back Otto
Hanselmayer Franz
Korsano Anton
Bloch Rudolf
Fried Paul
Meider Ignaz
Lebenhart Kamill
Hanselitsch Carl
Sartori Hugo
Jerala Franz
Bach Georg
Drakulić Živan
Kortschak Johann
Ehrlich Hermann
Gustin Theodor
Weisz Wilhelm
Mihelić Guido
Kajfež Anton
Löbl Eugen
Stránsky Anton
Baumgartner Rudolf
Klebelsberg zu Thumburg Friedrich v.
Kleisel Johann
Kraus Walter
Riboli Joseph
Novljan Franz
Heide Franz Offstellv.
Schnurrer Alois
Palese Guido
Dorazil Leopold Dr. jur.

Egalisierung karmesinrot (wie Nr. 81, 82 und 84), Knöpfe gelb

(Gedruckt am 10. Dezember 1903)

97.

Küstenländisch-krainerisches Infanterieregiment

Regimentsstab: Triest

1. Batstab: Triest 2. Triest 3. Triest 4. Triest

Ergänzungsbezirkskommando: Triest

Mit 1. Jänner 1883 formiert aus je einem Bataillon der Infanterieregimenter Nr. 17, 22 und 79, dann aus dem Feldjägerbataillon Nr. 33; 1883—1892 Milan I., König von Serbien

1892 Waldstätten Georg Freih. v. FZM.

Oberste { **Wagner** Emil Ritt. v. MVK. Ⓚ Ⓜ D3. Regkomdt.
Trojan Heinrich Ⓜ D3.

Oberstleutnants

Velebit Dušan Ⓜ D3. Komdt. 3. Bat.

Stürgkh Joseph Gf. LO-R. EKO-R. 3. 8 Ⓚ ⊙ Ⓜ ↑ (Generalstabskorps) Komdt. 2. Bat.

Majore

Nickerl v. **Ragenfeld** Viktor Ⓚ Ⓜ D3. EBKomdt.

Schiefer Oskar Ⓜ D3. Komdt. 4. Bat.

Knopp v. **Kirchwald** Carl Freih. 8 Ⓜ Komdt. 1. Bat.

Hauptleute 1. Klasse

Clausnitz Hugo Ⓜ D3. (Ok.) RKM.

Baldessari Artur MVK. Ⓜ

Doctorovich Svetozar v. 8 Ⓜ D3.

Schottkowsky Friedrich Ⓜ

Hoffmann Alfons Edl. v. Ⓜ

Obraczay Theodor Ⓜ

Senautka v. **Seewart** Maximilian Ritt. Ⓜ D3.

Lachner Emil Ⓜ

Petera Emil Ⓜ

Mesić Johann Ⓜ

Adrario Alfred Ⓜ

Gogila Viktor Ⓜ

Kern Artur Ritt. v. Ⓜ

Hauptleute 2. Klasse

Erslan Joseph Ⓜ

Praschak Theodor Ⓜ

Swoboda Adolf Ⓜ

Gärtner Rudolf 8 Ⓜ

Catinelli Maximilian Freih. v. Ⓜ

Bienert Carl Ⓜ (Ok.) Infkadettensch. Triest

Wilburger v. **Wilburg** Arnold Ⓜ

Maluschka Rudolf Ⓜ

Oberleutnants

Gotter Carl Ⓜ

Seidel Eugen Ⓜ

Vitas Bogdan v. Ⓜ (Ük.) Theres. Milakad.

Giuppani Julius Ⓜ

Jungbauer Johann Ⓜ

Turudija Stanislaus Ⓜ

Pachner v. **Eggenstorf** und **Stolac** Emil Ritt. Ⓜ

Gasperotti August Ⓜ

Roschitz v. **Roschitzberg** Emil Ⓜ

Jäger Joseph Edl. v. Ⓜ

Knaus Maximilian Ⓜ

Kellner Oskar Ⓜ

Profeld Rudolf Ⓜ

Perthen Carl Ⓜ

Krajiček Emanuel Ⓜ

Lemacher Rudolf Ⓜ (WG)

Schlesinger Alois Ⓜ

Schlesti Joseph Ⓜ

Svatoň Friedrich Ⓜ

Popesku Basilius Ⓜ EBOff.

Clanner v. **Engelshofen** Heinrich Ritt. Ⓜ

Diappa v. **Zvonigrad** Rudolf Ⓜ Provoff.

Candrea Alexander Ⓜ

Hahn v. **Hahnenbeck** Walter Ⓜ

Köppl Franz Ⓜ

Stecher Walter v. Ⓜ

Gurresch Oskar Ⓜ

Hribar Joseph Ⓜ Batadj.

Starki Edmund Ⓜ Regadj.

Krusić Franz Ⓜ

Salomon Hubert Edl. v. Ⓜ EBO.

Leutnants

Szyszkowitz Rudolf Ⓜ (Ok.) zug. k. k. Gendarmerie

Ulmansky Fedor

Bach Joseph Batadj.

Fischer Alois Ⓜ

Martinetz Maximilian Ⓜ

Bolaffio Johann Ⓜ Batadj.

Ulmansky Milan Batadj.

Knaus Siegmund

Kasch Emil Pionoff.

Görig Ludwig

Bednarz Ernst Ⓜ

Giorgi Heinrich Ⓜ

Andrejka Edl. v. **Livnograd** Viktor

Pospišil Joseph

Heller Siegfried

Kessler Rudolf

Drzémalik Robert

Kusché Leopold

Rück Heinrich

Bude Franz

Petényi v. **Petény** und **Nemeszegh** Árpád

Adrario Carl

Cosulich Edl. de **Pečine** Alois

Matić Milan

Keilwerth Joseph

Massiczek Franz

Kaloper Johann

Maurer Franz

Kadetten

Petényi v. **Petény** et **Nemeszég** Eugen
Perthen Adolf
Hicke Rudolf
Skraba Erwin
Smecchia Marius Conte
Hahn v. **Hahnenbeck** Walfried

} Offstellv.

Digitized by Google

Magazinsoffizier

Bründel Carl Ⓜ Obrlt. Armeestand

Auditor

Oberhauser Friedrich Dr. jur. Ⓜ Obrltaud.

Militärärzte

Kroath Franz Dr. Ⓜ Regarzt 1. Kl.
Ružička Joseph Dr. Ⓜ Regarzt 1. Kl.
Wessely Walter Dr. Oberarzt

Truppenrechnungsführer

Klapsch Johann Ⓜ D2. Hptmrfr. 2 Kl.
Löwy Emil Ⓜ D2. Obrltrfr.

In der Reserve

Oberleutnants

Kostanjevic Joseph Ⓜ B. O.
Spiess Franz Ⓜ B. O.
Salomon August Edl. v. Ⓜ B. O.

Leutnants

Brauner Adolf Dr. phil. Ⓜ
Eyth Friedrich Ⓜ
Kuhn Gustav Ⓜ
Baschiera Viktor Ⓜ
Latzer Samuel Ⓜ
Seyfried Carl Ⓜ
Vareschi Carl Ⓜ Ⓒ
Lorber Anton Ⓜ
Balázs Simon Ⓜ
Trotthan Ferdinand Ⓜ
Hankovszky Zoltán Dr. jur. Ⓜ
Venutti Hugo Ⓜ
Zar Nikolaus Ⓜ
Secula Axentie Ⓜ
Binder Leopold Ⓜ
Walch Paul Ⓜ
Dahinten Gustav Ⓜ
Simbriger Friedrich
Fabianich Nikolo Ⓜ
Sanzin Johann (I.) Ⓜ
Hausbrandt Peter Ⓜ
Prister Silvio Ⓜ
Verdier Anton Ⓜ Ⓒ
Grandi Johann Ⓜ
Bartoli Johann Ⓜ
Poli Guido Ⓜ
Prokop Alfred Ⓜ
Wutscher Konrad Ⓜ Ⓒ
Kreutziger Friedrich v. Ⓜ
Ogris Robert Ⓜ Ⓒ
Brunner Joseph Ⓜ
Paolina Guido Ⓜ
Moravo Michael Ⓜ Ⓒ
Ferlan Franz Ⓜ
Goldschmied Jakob Ⓜ
Althaller Maximilian Ⓜ
Kümmerlin v. Eichenau Alois Ⓜ
Sanzin Gastone Ⓜ Ⓒ
Parthilla Emil Ⓜ
Miani Artur
Ruprecht Franz
Šemo Joseph
Fabiani Rudolf

Kadetten

Cerne Ferdinand Ⓜ Offstellv.
Leitner Joseph Ⓜ
Menon Dominik Ⓜ
Jörg Joseph Ⓜ
Delpiero Joseph Ⓜ
Sperl Maximilian Ⓜ
Szegö Ludwig Ⓜ
Gonda Jakob Ⓜ
Benedek Felix Ⓜ
Rismondo Joseph
Berlam Arduino
Šapla Anton
Lauro Italo
Buchreiner Egon
Teodorovich Eugen
} Offstellv.
Haas August
Gilardi Lorenz
Kišlé Johann
Rismondo Joseph
Bachler Joseph
Ferrari Romeo
Weinberg Walter
Gerber Alfred
Klička Oldřich
Delunardo Heinrich
Budinich Anton
Anderlan Ernst
Appenzeller-Herscher Menasse
Seemann v. Treuenwart Albin Ritt.
Huszak Mario
Hahn Arnold
Plihal Anton
Tinnauer Hermann
Höfer Heinrich
Garwuliński Roman
Götzl Albert
Kraus Leo
Slaus Heinrich
Traversa Eduard
Kristyn Samson
Lekner Ernst
Möldner Oskar
Schiffrin Ernst
Panuška Eduard
Lenarduzzi Franz
Polacco Silvio
Lussich Georg
Honsell Adolf
Janni Viktor
Michálek Joseph
Rosenzweig Viktor
Cernigoj Wenzel
Stranetzky Kajetan
Prato Oskar
Kümmerlin v. Eichenau Guido
Schejbal Carl
Rittchen Carl
Volpich Emil
} Offstellv.
Pořízek Egidius Dr. jur.

Egalisierung rosenrot (wie Nr. 5, 6 und 13), Knöpfe weiß

Digitized by Google

98.

Böhmisches Infanterieregiment

*Regimentsstab: **Josephstadt***

1. Batstab: Josephstadt 2. Königgrätz 3. Josephstadt 4. Hohenmauth

*Ergänzungsbezirkskommando: **Hohenmauth***

Mit 1. Jänner 1883 formiert aus je einem Bataillon der Infanterieregimenter Nr. 18, 21 und 71, dann aus dem Feldjägerbataillon Nr. 39; 1887—1902 Stransky Edl. v. Dresdenberg, Franz, FML.

1903 Horsetzky Edl. v. Hornthal Carl FML.

Oberste { **Pototschnigg** Carl MVK. Ⓚ Ⓜ D3. Regkomdt.
Romanić Bogdan Ⓜ D3. Komdt. 4. Bat.

Oberstleutnants

Wik vulgo **Berka** Anton Ⓚ Ⓜ D3.

Tuffek Titus Ⓚ Ⓜ D3. EBKomdt.

Majore

Jakšić Georg Ⓜ D3. Komdt. 3. Bat.

Zieliński Siegmund Ⓜ D3. Komdt. 2. Bat.

Stanger August Ⓜ Komdt. 1. Bat.

Hauptleute 1. Klasse

Cunz v. Kronhelm Vinzenz Ritt. Ⓜ D3.

Hanuš Anton Ⓚ Ⓜ D3.

Klein Anton Ⓜ D3.

Lessar Paul Ⓜ D3.

Zbyral Wilhelm Ⓜ D3.

Krüzner Ottokar Ⓜ D3.

Ulbricht Anton Ⓜ D3.

Panfilli Ignaz Ⓚ Ⓜ D3.

Krehan Joseph Ⓜ

Elleder Emanuel Ⓜ

Galuschge Johann Ⓜ

Bennewitz Julius Ⓜ

Kleczkowski Joseph Ⓜ

Hauptleute 2. Klasse

Holzhausen Hermann Freih. v. Ⓜ (WG)

Marek Ladislaus Ⓜ

Lorenz Alfred Ⓜ

Jiroušek Anton Ⓜ

Franke Rudolf Ⓜ

Lindner Albrecht Ⓜ

Klinkigt Wilhelm Ⓜ

Oberleutnants

Meissner Alois Ⓜ

Gmeiner Carl Ⓜ

Mířička Hugo Ⓜ

Pokorny Carl Ⓜ

Kurer Heinrich Ⓜ

Reitter Maximilian Ⓜ

Kletter Theodor Ⓜ

Hübner Rudolf Ⓜ

Spernoga Robert Ⓜ

Chocenský Johann Ⓜ

Gadziński Severin Ritt. v. Ⓜ

Wróblewski Kasimir Ritt. v. Ⓜ

Gebauer Edl. v. **Fülnegg** Leo Ⓜ Regadj.

Andés Edgar Ⓜ (ük.) Milgeogr. Inst.

Kirsch Rudolf Ⓜ

Neumann v. **Spallart** Anatol Ritt. Ⓜ (ük.) Infkadettenschule Wien

Saar Heinrich Freih. v. Ⓜ (ük.) MilORealsch.

Tschernich Otto Ⓜ

Reischl Carl Ⓜ

Prinz Robert Ⓜ

Kellner Johann Ⓜ EBOff.

Hubalowsky Albert Ⓜ Provoff.

Weixler Julius Ⓜ

Tamme Gustav Edl. v. Ⓜ Batadj.

Lackenbacher Adolf v. Ⓜ Batadj.

Fröhlich Hermann Ⓜ (ük.) MilÜRealsch. Kőszeg (Güns)

Grecul Arkadius Ritt. v. Ⓜ Batadj.

Lenk Wilhelm Ⓜ

Probst Emil Ⓜ

Küttel Erwin Ⓜ

Dvořaček Franz Ⓜ

Kahl Heinrich Ⓜ

Ogorelec Alois Ⓜ

Leutnants

Koupil Felix Ⓜ

Mirosavljević Emil Ⓜ

Gilnreiner Julius Ⓜ

Noé Ludwig Ⓜ Pionoff.

Keiter Robert Ⓜ Batadj.

Niesiołowski-Gavin v. **Niesiołowice** Stanislaus Ritt.

Ernst Theodor

Dorosulić Franz

Huber Eduard

Senekovič Julius Ⓜ

Petternel Walter

Pehr Heinrich EBOff.

Miazga Ignaz

Hušek Alois

Appeller Alfred

Wondrak Carl

Ehrlich Adolf

Zacke Friedrich

Weiss Alois

Urban Julius

Weber Franz

Kadetten

Albon Johann
Auer Aurel
Greif Carl
Schweitzer Valerian
} Offstellv.

Digitized by Google

Weiss Ferdinand
Protiwa Franz
Siegl Anton
Mayer Eduard
Gogojewicz Bronislaus
Schreiber Rudolf
Giorgieri Bernhard
Salomon genannt **Steiner** Emanuel
Spittal Oskar
} Offstellv.

Magazinsoffizier

Alvian Johann Ⓚ Ⓜ D3. Hptm. 1. Kl. Ruhestand

Auditor

Drögsler Johann Ⓜ Hptmaud. 2. Kl.

Militärärzte

Schwarz Albert Dr. Ⓜ Regarzt 1. Kl.
Deutsch Adolf Dr. Ⓜ Regarzt 1. Kl.
Loew Markus Dr. Ⓜ Regarzt 1. Kl.
Kropaček Joseph Dr. Ⓜ Regarzt 1. Kl.

Truppenrechnungsführer

Schinnerl Peter Ⓜ Hptmrfr. 1. Kl.
Frank Anton Ⓜ D2. Hptmrfr. 1. Kl.

In der Reserve

Oberleutnants

Lemberg Vinzenz Ⓜ B. O.
Monné Zdislaus Ⓜ B. O.
Weber Joseph Ⓜ B. O.

Leutnants

Schenk Wilhelm Ⓜ B. O.
Ulrich Rudolf Ⓜ
Kotěra Jaroslav Ⓜ
Persch Ernst Ⓜ
Gessner Carl Ⓜ
Šourek Joseph Ⓜ
Zweřina Franz Ⓜ
Engelmann Rudolf Ⓜ
Pospišil Franz Ⓜ
Ott Anton Edl. v. Ⓜ B. O.
Ošlejšek Jaroslaus Ⓜ
Sobotik Joseph Ⓜ
Markl Joseph Ⓜ
Sterer Richard Ⓜ
Zitterbart Johann Ⓜ
Čech Adolf Ⓜ
Sobotka Leo Ⓜ
Weinberg Emil Ⓜ
Bučck Milan Ⓜ
Filipi Joseph Ⓜ
Jelinek Wenzel Ⓜ
Wejpustek Viktor Ⓜ
Hasenöhrl Heinrich Ⓜ
Weiss August
Tuček Ottokar Ⓜ
Schulz Gottlieb Ⓜ
Faigl Ignaz Ⓜ
Reik Hugo Ⓜ
Teuber Augustin Ⓜ
Panek Richard Ⓜ
Píša Anton Ⓜ
Taussig Robert Ⓜ
Pohl Oskar Ⓜ
Blaschka Heinrich
Nový Wenzel
Ružička Carl Ⓜ
Hecht Joseph Ⓜ Ⓒ
Wessely Leopold Ⓜ
Sum Anton Ⓜ
Michálek Viktor
Klimek Viktor Dr.
Müller Joseph
Wiener Richard
Pohálek Theodor
Hackenberg Gotthard

Kadetten

Weber Emil Ⓜ
Lipčik Stanislaus Ⓜ
Gierach Gerhard Ⓜ
Kouřil Joseph Ⓜ
Domonkos Julius Ⓜ Ⓒ
Knoll Carl Ⓜ
Bendak Jaroslaus
} Offstellv.

Čapek Rudolf
Winter Heinrich
Korduła Carl
} Offstellv.

Stypa Thomas
Pavlik Leopold
Hoffmann Wilhelm
Beckmann Richard
Jireček Joseph
} Offstellv.

Prix Joseph
Brok Max
Schreyer Carl
Schenk Carl
Šklubal Franz
Konečny Rudolf Ⓜ
Janisch Adolf Ⓜ
Janský Wenzel Ⓜ
Sádlo Ladislav Ⓜ
Pfeifer Gustav
Sekora Edmund
Říha Gottlieb
Braith Heinrich
Jürs Waldemar
Schön Richard
Maresch Julius
Neustadtl Walter Offstellv.
Kainz Carl
Urban Max
Borschke Joseph
Quolfinger v. Steinsberg Max Ritt.
Prügl Joseph
Reiff Hugo
Urban Franz
Fortin Artur
Steiner Moritz
Zvěřina Franz
Thanabaur Viktor
Michall Emil
Vrabec Jaroslav
Urbánek Franz
Theimer Eduard
Hofmann Otto
Kahler Eugen Offstellv.
Reicholt Franz
Peterka Johann
Knauer Franz
Hrubeš Joseph
Pospišil Wenzel
Jirschik Rudolf
Kornfeld Emil
Novák Joseph

Egalisierung lichtdrap (wie Nr. 100), Knöpfe weiß

Digitized by Google

99.

Mährisches Infanterieregiment

Regimentsstab: Znaim-Klosterbruck

1. 2. 3. 4. Batstab: Znaim-Klosterbruck

Ergänzungsbezirkskommando: Znaim

Mit 1. Jänner 1883 formiert aus je einem Bataillon der Infanterieregimenter Nr. 19, 44, 48 und 52

1883 Georg I. König der Hellenen

Oberste { **Horbaczewski** Edmund Ⓜ D3. Regkomdt.
Ubaldini Hugo MVK. Ⓚ Ⓜ D3. (Generalstabskorps)

Oberstleutnants

Walter Joseph Ⓚ Ⓜ D3. Komdt. 2. Bat.
Biedermann Adolf Ⓜ D3. Komdt. 3. Bat.

Majore

De Angelis Anton Ⓜ D3. EBKomdt.
Schmieg Georg MVK. Ⓜ D3. Komdt. 4. Bat.
Salibill Franz Ⓜ D3.
Mayer Georg Ⓚ Ⓜ D3. Komdt. 1. Bat.

Hauptleute 1. Klasse

Paupié Julius Ⓚ Ⓜ D3. (WG)
Appel Heinrich Edl. v. Ⓜ (ük.) komdt. Generalstab
Scheibert Adolf Ⓜ D3. zug. Techn. Milkomitee
Pirkner Joseph Ⓜ
Karpellus Alexander Ⓜ
Steinsberg Alfred Ⓜ
Zikesch Joseph Ⓜ
Rast Maximilian Freih. v. Ⓜ
Kotschy Alfred Ⓜ
Oth Friedrich Ⓜ
Rast Kuno Freih. v. Ⓜ (WG)
Zaromba Georg Ritt. v. Ⓜ
Gollob Ludwig Ⓜ
Diemmer Emanuel Ritt. v. Ⓜ
Hajek Augustin Ⓜ
Koschan Carl Ⓜ (ük.) RKM.
Haas Ignaz Ⓜ
Broudre Carl Ⓜ
Auner Alfred Ⓜ

Hauptleute 2. Klasse

Meissner Friedrich Ⓜ
Suda Eduard Ⓜ
Gebauer Edl. v. **Fülnegg** Ernst Ⓜ
Bartsch Rudolf Edl. v. Ⓜ
Sobota Franz Ⓜ

Oberleutnants

Dinkler-Hasenbeck Oskar Ⓜ
Niemeczek Alfred Ⓜ
Willinger Ferdinand Ⓜ
Ippen Emil Ⓜ
Jenemann Edl. v. **Werthau** Viktor Ⓜ
Krakowka Leo Ⓜ
Czumpelik Gregor Ⓜ (WG)
Vodička Anton Ⓜ
Schmid Alois Ⓜ (WG)
Seling Ludwig Ⓜ
Winkler Wilibald Ⓜ
Brabec Eduard Ⓜ (ük.) Inf-kadettensch. Nagyszeben (Hermannstadt)
Pfeiffer Emmerich Ⓜ
Howadik Raimund Ⓜ
Schamschula Alexander Ⓜ
Faber Alois Ⓜ
Preyss Gustav Ⓜ
Schlosser Carl Ⓜ
Jurák Ferdinand Ⓜ
Zelinka Joseph Ⓜ
Horaczek Guido Ⓜ
Wandruszka Edl. v. **Wanstetten** Alois Ⓜ
Schrötter Carl Ritt. v. Ⓜ (ük.) zug. Generalstab
Nekarda Leo Ⓜ
Bukowski Johann Ⓜ
Herforth Robert Ⓜ
Böhm Otto Ⓜ Regadj.
Tittelbach Franz Ⓜ (ük.) zug. Generalstab
Raisky Matthias Ⓜ Batadj.
Müller Andreas Ⓜ
Kubik Gustav Ⓜ
Wanka Edl. v. **Wanström** August Ⓜ Batadj.
Suttner Oskar Ⓜ
Hanak Emanuel Ⓜ EBOff.
Knapp Adolf Ⓜ

Leutnants

Nekarda Alois Ⓜ Batadj.
Repper Heinrich Ⓜ EBOff.
Felkel Rudolf Ⓜ
Raisky v. **Dravenau** Matthias Ritt. Ⓜ
Böhm Viktor Ⓜ Batadj.
Christoph Emil Ⓜ (ük.) Mil-geogr. Inst.
Zoubek Eduard Ⓜ
Stiasny Alois
Hudler Heinrich
Bittner Oskar Pionoff.
Trinks Ferdinand
Ende Emil Freih. v.
Milassovics Carl
Widerhofer Rudolf Freih. v. Ⓜ
Ledr Friedrich Ⓜ
Scheibel Alois
Leutner Friedrich
Turecek Joseph
Künzl Johann Provoff.
Kerdl Desiderius
Stepanek Albrecht
Sixt Rudolf
Šamánek Alfred
Nowotný Wilhelm
Groër Franz
Kropaček Oskar
Raisky v. **Dravenau** Johann Ritt.
Schmidt Paul
Zoubek Franz
Grögler Carl
Frank Ludwig
Maicher Alfred

Digitized by Google

Feigl Oskar
Hafenrichter Emil

Kadetten

Perši Carl
Schwarz Edl. v. **Sawall** Theodor
Gaube Joseph
Geppert Leopold
Fabritius Simon
Pokorny Richard

} Offstellv.

Magazinsoffizier

Schrittwieser Richard Ⓜ D3. Hptm. 1. Kl. Armeestand

Auditor

Milota Wenzel Ⓜ Hptmaud. 1. Kl.

Militärärzte

Latzel Albert Dr. Ⓜ Regarzt 1. Kl.
Lawner Siegmund Dr. Ⓜ Regarzt 1. Kl.
Stocklöw August Dr. Ⓜ Regarzt 2. Kl.
Šmid Jaroslav Dr. Oberarzt

Truppenrechnungsführer

Schneiberg Joseph Ⓜ D2. Hptmrfr. 2. Kl.
Skala Heinrich Ⓜ D2. Hptmrfr. 2. Kl.

In der Reserve

Hauptmann 2. Klasse

Seefried auf **Buttenheim** Otto Freih. v. Ⓜ † B. O.

Oberleutnants

Wybiral Johann Ⓜ B. O.
Stuchlik Rudolf Ⓜ B. O.

Leutnants

Faber Alois Ⓜ
Koblitz Joseph Ⓜ
Siegmund Hugo Ⓜ
Lindermann Johann Ⓜ
Müller Wilhelm Ⓜ
Spinar Alfred Ⓜ
Weiss Hugo Ⓜ
Kauer Viktor Ⓜ
Gerber Alfred Ⓜ
Beer Viktor Ⓜ
Habel Julius Ⓜ
Čížek Joseph Ⓜ
Buchberger Alois Ⓜ
Knöpfmacher Hugo Ⓜ
Hoffmann Bohuslav Ⓜ
Zwiener Rudolf Ⓜ
Pühringer Johann Ⓜ
Jilly Ludwig Ⓜ Ⓒ
Veselý Georg Ⓜ
Schiller Carl Ⓜ
Ptáčnik Alois Ⓜ
Gregor Joseph Ⓜ
Werner Carl Ⓜ
Buchberger Ferdinand Ⓜ
Schwarz Edmund Ⓜ
Spinar Joseph Ⓜ
Odehnal Jaroslaus Ⓜ
Kesseldorfer Ferdinand Ⓜ
Rippel Otto Ⓜ
Trauer Ottokar Ⓜ
Stojan Viktor Ⓜ Ⓒ
Lantzberg Friedrich Ⓜ
Komárek Wenzel Ⓜ
Oberwimmer Eduard
Felkel Leo
Kudelka Alois Ⓜ
Hauptmann Carl Ⓜ
Kofara Franz Dr. jur. Ⓜ
Eller Franz Ⓜ
Fuchsig Erwin
Schneider Joseph

Kadetten

Novotny Augustin Ⓜ
Nowatschka Albin Ⓜ
Jellinek Alexius Ⓜ
Willheim Alfred Ⓜ
Angermaier Leopold Ⓜ
Käppel Carl Ⓜ
Aufricht Felix Ⓜ
Kunz Carl Ⓜ
Glauf Paul Dr. jur. Ⓜ
Havliš Raimund Ⓜ
Wagner Joseph Ⓜ
Souček Georg Ⓜ
Straka Augustin Ⓜ
Lichtensteiner Ludwig Ⓜ
Plawetz Wilhelm Ⓜ
Nemeček Rudolf Ⓜ
Bezděk Bohuslav Ⓜ
Trávníček Ottokar Ⓜ

} Offstellv.

Görtler Wilhelm Offstellv.
Lhotta Theodor
Petrak Carl
Meister Rudolf
Weinmann Heinrich
Brunner Rudolf
Singer Viktor
Köhler Alfred
Piffl Adolf Ⓜ Ⓒ
Hanuš Theobald Ⓜ
Ledwina Richard Ⓜ Ⓒ
Kohn Hermann Ⓜ
Karafiat Franz
Cvetler Carl
Fink Johann Ⓜ
Freiberger Emil Dr. jur.
Brückner Franz Offstellv.
Zeisner Hugo
Zeisel Otto
Schwanda Albin
Neuwirth Adolf Ⓜ
Krecht Wenzel
Brabenec Joseph
Beer Hugo
Rabenseifner Hugo
Wahle Friedrich
Wranitzky Paul
Huml Emil
Eppinger Ignaz
Kohn Alfred
Wiklicki Anton
Kessler Alfred
Frischauer Paul
Heimer Wilhelm
Fischer Jacques
Buchberger Hugo

Egalisierung schwefelgelb (wie Nr. 16, 41 und 101), Knöpfe gelb

Digitized by Google

100.

Schlesisch-mährisches Infanterieregiment

*Regimentsstab: **Krakau***

1. Batstab: Krakau 2. Krakau 3. Teschen 4. Krakau

*Ergänzungsbezirkskommando: **Teschen***

Mit 1. Jänner 1883 formiert aus je einem Bataillon der Infanterieregimenter Nr. 50, 51 und 64, dann aus dem Feldjägerbataillon Nr. 36

1889 Krieghammer Edmund Freih. v. GdK.

Oberste { **Grössl** Carl MVK. Ⓜ D3. Regkomdt.
Sternbach Hermann Freih. v. MVK. Ⓚ Ⓜ D3.

Oberstleutnants

Bayer Carl MVK. Ⓜ D3. (Uk.) Komdt. Infkadettensch. Wien

Klar Franz MVK. Ⓜ D3. Komdt. 1. Bat.

Majore

Bastl Johann Ⓜ D3. EBKomdt.

Hausar Joseph Ⓜ D3. Komdt. 3. Bat.

Rzeznik Ferdinand Ⓜ D3. Komdt. 4. Bat.

Wessely Joseph Ⓜ D3. Komdt. 2. Bat.

Hauptleute 1. Klasse

Ferber Leopold Ⓜ D3.
Tausch Franz Ⓜ D3.
Höhnel Alfred Ⓜ D3.
Hýroš Ladislaus Ⓚ Ⓜ D3.
Greiner Stephan Ⓜ D3. (Uk.) RKM.
Schwanda Carl Ⓜ D3.
Kasper Heinrich Ⓜ
Dillmann Joseph Ⓚ Ⓜ
Schaller Adolf Ⓜ
Petertil Joseph Ⓜ
Payr Johann Ⓜ
Plachy Joseph Ⓜ
Frischhans Rudolf Ⓜ
Petzold Eugen Ⓜ
Horny Gustav Ⓜ

Hauptleute 2. Klasse

Weissmann Oskar Ⓜ
Schaffer Edmund Ⓜ Regadj.
Vujatović Theodor Ⓜ
Haas v. Ehrenfeld Rudolf Ⓜ
Beck Bertold Ⓜ

Oberleutnants

Samesch Eugen Ⓜ
Němec Adalbert Ⓜ
Fiedler Rudolf Ⓜ
Wurzian Franz Ⓜ
Bruckner Otto Ⓜ
Wenderling Theodor Ⓜ
Meissner Carl Ⓜ
Spies Rudolf Ⓜ
Kvapilik Johann Ⓜ
Kajetan Eugen Ⓜ
Rokyta Viktor Ⓜ
Huna Ludwig Ⓜ
Griesse Alfred Ⓜ (Uk.) bh. Gendkorps
Engenstein Franz v. Ⓜ
Hausner Joseph Ⓜ
Mälcher Heinrich Ⓜ
Parlesak Joseph Ⓜ
Salzmann Robert Ⓜ
Schwarz Maximilian Ⓜ (Uk.) zug. Generalstab
Stettina Ernst Ⓜ
Slatinski Stanislaus Ⓜ
Chlebowsky Julius Ⓜ Batadj.
Růža Leopold Ⓜ Batadj.
Hostinský Jaroslav Ⓜ Batadj.
Böhm Alfred Ⓜ
Chmel Viktor Ⓜ
Nowák Felix Ⓜ (Uk.) Milgeogr. Inst.
Bergauer Leopold Ⓜ
Balcar Adalbert Ⓜ Provoff.
Karaisl v. Karais Franz Freih. Ⓜ
Lischke Friedrich Ⓜ (WG)
Starkel Emmerich Ⓜ Batadj.
Mischke Heinrich Ⓜ
Hauck Alfred Ritt. v. Ⓜ (Uk.) MilURealsch. St. Pölten
Schmelzer Rudolf Ⓜ
Milojević Milan Ⓜ
Pithart Carl Ⓜ
Intichar Artur Ⓜ
Quatter Joseph Ⓜ

Leutnants

Mayer Hugo Ⓜ EBOff.
Launsky v. Tieffenthal Johann Ritt. Ⓜ
Pirka Robert Edl. v. Ⓜ
Wagner Géza Ⓜ Pionoff.
Tapavicza Stephan v.
Schmied Anton Ⓜ EBOff.
Pelzel Leopold Ⓜ
Stañek Carl Ⓜ
Sopotnicki Joseph Ritt. v.
Hoborski Maximilian
Škapa Carl
Zemann Johann
Knopp Ludwig Ⓜ
Pfiffer Carl Ritt. v.
Vaníček Richard
Rátz Eugen
Wokurka Emil
Wilke Otto Ⓜ
Haase Siegfried Ⓜ
Tagliebor Ludwig
Nettwall Emanuel
Tobek Zdenko
Welzl v. Wellenheim Guido
Chmel Moritz
Rackoll Rudolf

Kadetten

Baroch Johann
Perwolf Felix
Czech Carl
Bartonik Alfred
Dvořáček Anton
} Offstellv.

Radwański Sigismund

Digitized by Google

Magazinsoffizier

Kohn Julius Ⓜ Hptm. 1. Kl. Armeestand

Auditor

Soukup Hugo Ⓜ Obrltaud.

Militärärzte

Karowski Carl Dr. Ⓜ Regarzt 1. Kl.
Gössl Franz Dr. Ⓜ Regarzt 1. Kl.
Kafel Ladislaus Dr. Ⓜ Regarzt 2. Kl.
Budzyński Kasimir Dr. Regarzt 2. Kl.

Truppenrechnungsführer

Steindler Siegmund Ⓜ Hptmrfr. 1. Kl.
Marcinkowski Wladimir Ⓜ Hptmrfr. 2. Kl.

In der Reserve

Hauptmann 1. Klasse

Wittek v. Salzberg Robert Ⓜ B. O.

Oberleutnants

Sobalik Franz Dr. phil. Ⓜ B. O.
Hübner Gustav Ⓜ B. O.

Leutnants

Trittenwein Otto Ⓜ
Linnert Gustav Ⓜ
Halberstadt Artur Ⓜ
Rothe Emil Ⓜ
Rothe Ottokar Ⓜ
Mocker Carl Ⓜ
Müller Hugo Ⓜ
Pichler Franz Ⓜ Ⓒ
Miška Johann Ⓜ
Drössler Waldemar Ⓜ
Tugendhat Benno Ⓜ
Gärtner Eduard Ⓜ
Petermann Ferdinand Ⓜ
Wolfbauer Franz Ⓜ
Fleischmann Johann Ⓜ
Kraft Carl Ⓜ
Ulberbacher Franz Ⓜ
Vetter Kornelius Ⓜ
Blahut Ludwig Ⓜ
Stosius Leo Ⓜ
Panzner Franz Dr. jur. Ⓜ Ⓒ
Schlesinger Heinrich Ⓜ
Weisz Richard Ⓜ
Jovanović Viktor Ⓜ
Reinthaller Franz Ⓜ
Graf Moritz Ⓜ
Tröster Joseph Ⓜ
Balihar Johann Ⓜ
Ladisch Eduard Ⓜ
Korsovar Elias Ⓜ
Barvič Marian Ⓜ Ⓒ
Schenner Traugott Ⓜ
Herholz Alfred Ⓜ
Čechak Johann Ⓜ
Ticho Joseph Ⓜ
Hirsch Paul Ⓜ
Bernatzik Johann Ⓜ
Pawelka Joseph (II.)
Schweidler Richard
Bednář Heinrich
Wall Otto
Bohač Edl. v. **Elbreich** Artur
Pešek Ladislaus
Regnier Johann

Kadetten

Lenauer August Ⓜ
Weiss Joseph Ⓜ
Reinöhl Wilhelm v. Ⓜ
Wenger Johann Ⓜ
Mrowiec Gustav Ⓜ
Latzinger Julius Ⓜ
Heinisch Alois
Lange Rudolf
Görlich Franz
Friedl Rudolf
Berwitsch Max
Neuwirth Franz
Hanke Hugo
Kassler Isidor
Ulm Johann
Diessl Carl
Schmidt Ernst
Menner Anton
Körbel Carl
Niklas Hermann
Schrenk Theodor

Offstellv.

Kündiger Ludwig
Feigl Max
Soboll Robert
Gasch Gustav
Čuba Joseph
Deutsch Otto
Freytag Hermann
Poštulka Johann
Kunze Joseph
Svoboda Anton
Krysta Ludwig
Blosch Otto
Eckhart Joseph
Passnocht Joseph
Kouřil Johann
Spitzer Rudolf
Fischer v. Algen Rudolf
Kozel Anton
Zecki Carl
Joelson Oskar
Honemann Joseph
Zauner Carl
Reiter Adolf
Gąsiorek Carl Offstellv.
Kuhn Adalbert
Krause Oskar
Jadrníček Ottokar
Kraushofer Alois
Ondrascheck Heinrich
Eisner Erwin
Durst Oskar
Wittek Carl
Schindler Emil
Schreier Joseph
Flaschner Julius
Fiers Wilhelm
Mohr Carl
Sauer Heinrich

Egalisierung lichtdrap (wie Nr. 98), Knöpfe gelb

Digitized by Google

101.

Ungarisches Infanterieregiment

Regimentsstab: Fehértemplom (Weißkirchen)

1. Batstab: Castelnuovo 2. Békéscsaba 3. 4. Fehértemplom

Ergänzungsbezirkskommando: Békéscsaba

Mit 1. Jänner 1883 formiert aus je einem Bataillon der Infanterieregimenter Nr. 37, 39, 46 und 68

1884 Sergius Alexandrowitsch Großfürst von Rußland

Oberste
- **Zerbs** Gustav MVK. (KD) Ⓚ Ⓜ D3. Regkomdt.
- **Fekete de Bélafalva** Nikolaus MVK. (KD.) Ⓚ Ⓜ D3.

Oberstleutnants

Schmidt Johann Ⓜ D3. Komdt. 4. Bat.

Stubna-Bajo Daniel Ⓜ D3. EBKomdt.

Majore

Weigl Heinrich Ⓜ D3. Komdt. 1. Bat.

Schreitter v. Schwarzenfeld Ludwig Ritt. Ⓚ Ⓜ D3. Komdt. 2. Bat.

Rezniček Emil MVK. Ⓜ D3. Komdt. 3. Bat.

Hauptleute 1. Klasse

Culmann August Ⓜ D3.
Král Stephan Ⓚ Ⓜ D3.
Kruess Valentin Ⓚ Ⓜ D3.
Dietrich Julius Ⓜ
Konečny Otto Ⓜ
Móga Viktor v. Ⓜ
Böhm Joseph Ⓚ Ⓜ D3.
Spitzka Aurel Ⓜ D3.
Geisendorfer Paul Ⓜ
Hatzunder Johann Ⓜ
Muntyan Alexander Ⓜ
Elmer Adalbert Ⓜ
Pommersheim Otto Ⓜ
Lichtenthal Franz Ⓜ
Metzger Julius Freih. v. Ⓜ
Papházy Johann v. Ⓜ D3.

Hauptleute 2. Klasse

Nagy v. Sárfalva Desiderius Ⓜ
Flaschka Emil Ⓜ
Weber Carl Ⓜ (WG)
Giraldi Peter Ⓜ (Uk.) Infkadettensch. Kamenitz
Simó Albert Ⓜ (Uk.) MilURealsch. St. Pölten

Oberleutnants

Dreher Joseph Ⓜ
Rom Joseph Ⓜ
Szilavecky Stephan v. Ⓜ
Viola Eugen Ⓜ
Umfahrer Kornelius Ⓜ
Várady Carl Ⓜ
Sehr Franz Ⓜ Regadj.
Vrantsits Carl Ⓜ
Bartsch Arnold Ⓜ Batadj.
Tunkl v. Aschbrunn und Hohenstadt Heinrich Freih. Ⓜ
Geringer Joseph Ⓜ
Stotz Carl Ⓜ
Kárpáti Tiborius Ⓜ
Angster Rudolf Ⓜ
Kraus Kajetan Ⓜ
Végh v. Felsö-Csernáton Andreas Ⓜ EBOff.
Stefanović Stephan Ⓜ (WG)
Spitzner Rudolf Ⓜ
Grasser Eugen Ⓜ (Uk.) Milgeogr. Inst.
König Franz Ⓜ
Moldauer Heinrich Ⓜ
Seemayer Johann Ⓜ Provoff.
Pogledić Emmerich Ⓜ
Pohlmüller Eduard Ⓜ
Rom Ernst Ⓜ Batadj.
Walter Wilhelm Ⓜ
Fischer Rudolf Ⓜ
Tichti v. Tutzingen Wilhelm Ⓜ
Meisel Oskar Ⓜ
Oschtzadal Edl. v. **Hiraberg** Maximilian Ⓜ Batadj.
Rainer Edl. v. **Traisenheim** Johann Ⓜ Pionoff.

Leutnants

Kraus Kamill Ⓜ
Suttner Andreas Ⓜ
Kapiller Oskar Eld. v. Ⓜ
Prohaska Emanuel
Overbeck Alfred Edl. v. Ⓜ EBOff.
Chavanne Rudolf Edl v. Ⓜ
Haas Oskar Ⓜ Batadj.
Chavanne Ludwig Edl. v. Ⓜ
Muraitz Koloman Ⓜ
Salz Johann Ⓜ
Reis Hugo
Stephanie Carl
Grüner Felix
Stosz Friedrich
Pichler Ferdinand
Spitzer Richard
Hollegcha Carl
Berényi Eugen
Lukesch Othmar
Wenzel Adalbert
Guzmányi Carl
Csordacsics Franz
Plitzner Richard
Konaković Emil
Kummer Franz
Barray Eugen
König Adolf
Rech Joseph
Nemessányi Zoltán v.

Digitized by Google

Urbann Desiderius
Schreitter v. Schwarzenfeld Hugo Ritt.

Kadetten

Barray Edmund
Wagner Elemér
Gavora Adalbert
Gallovich Albin v.
Putz Matthias
Schramm Michael
} Offstellv.

Magazinsoffizier

Richter Anton Ⓜ D3. Hptm. 1. Kl. Ruhestand

Auditor

(Vakant)

Militärärzte

Steinhaus Oskar Dr. Ⓜ Regarzt 1. Kl.
Sternschuss Johann Dr. Ⓜ Regarzt 1. Kl.
Lövenbein Oskar Dr. Ⓜ Regarzt 1. Kl.
Janak Joseph Dr. Ⓜ Regarzt 1. Kl.
Badacsonyi Michael Dr. Ⓜ Regarzt 1. Kl.
Bilý Vinzenz Dr. Oberarzt

Truppenrechnungsführer

Pfleger Ludwig Ⓚ Ⓜ Hptmrfr. 2. Kl.
Lorenz Joseph Ⓜ D2. Leutrfr

In der Reserve

Oberleutnants

Sabratzky Franz Ⓜ B. O.
Szenes Ludwig Ⓜ B. O.
Rakasović Edl. v. **Savodol** Emil Ⓜ B. O.
Bartha Ladislaus Ⓜ B. O.
Gärtner Oskar Ⓜ B. O.

Leutnants

Deisler Julius Ⓜ B. O.
Németh de Sömjén Konstantin Ⓜ B. O.
Mitterpacher v. Mitternburg Gustav Ⓜ B. O.
Laufer Julius Ⓜ
Pavlovits Peter Ⓜ
Dembitz Julius Ⓜ
Polevkovics Otto Ⓜ Ⓒ
Braun Rudolf Ⓜ
Eisler Maximilian Ⓜ
Klein Géza Ⓜ
Fried Ignaz Ⓜ Ⓒ
Temmer Alexander Ⓜ
Homan Otto Ⓜ
Cicatricis Johann Ⓜ
Demeter Franz Ⓜ
Leskó Georg Ⓜ
Beluleszkó Alexander Ⓜ
Pándy Joseph Ⓜ
Szász Joseph Ⓜ
Füsti-Molnár Anton Ⓜ Ⓒ
Szabó Géza Ⓜ
Seenger Adalbert Ⓜ
Paragi Franz Ⓜ
Károlyi Carl Ⓜ
Holtzer Aladár Ⓜ
Marosek Georg Ⓜ
Földessy Ludwig Ⓜ
Weress v. Kövend Zoltán Ⓜ
Krum Konrad Ⓜ
Grabner Emil Ⓜ
Löwy Eugen Ⓜ
Rósinger Stephan Ⓜ
Balázs-Piri Koloman Ⓜ
Händel Wilhelm Dr. jur. Ⓜ
Horváth Edmund Dr. jur. Ⓜ
Blažek Joseph Ⓜ

Kadetten

Vadnai Wilhelm Ⓜ
Balogh Johann Ⓜ
Bekk Emmerich Ⓜ
Rauchberger Isaak Ⓜ Ⓒ
Szabó Ladislaus Ⓜ
Zih Paul Ⓜ
Huszerl Samuel Ⓜ
Gerritsen Wilhelm Ⓜ
Verzár Adalbert Ⓜ
Acsádi Joseph Ⓜ
Besan Kornell Ⓜ
Klesin Remus Ⓜ
Guschelbauer Rudolf Ⓜ
Steigenberger Carl Ⓜ
Lukeš Joseph Ⓜ
} Offstellv

Weinberger Alexander Dr. jur. Ⓜ

Bognár Emmerich Ⓜ
Marics Joseph
Kazay Ladislaus v. Dr. jur.
Berényi Alexander
Földes Max
Leitner Johann
} Offstellv.

Pál Stephan
Kollet Joseph
Vidovszky Franz
Szemző (Kohn) Maximilian Dr. jur.
Balassa Joseph v.
Klein Armin
Conrad Paul
Fejérváry Bertold
Marossy Andreas
Apaticzky Carl
Keczkés de Gánocz Eugen
Kardos Emanuel
Ponyiczky Koloman
Bonyhay Rudolf
Szász Carl
Nagy Stephan Dr. phil.
Malotáski Georg
Köhegyi Andor
Mandel Joseph
Sándor Emmerich
Pollák Isidor
Horváthy Zoltán
Pakszián Joseph
Regényi Adalbert
Pohl Carl
Csermák Alexander
Kató Joseph
Orban Ludwig
Stumpfhauser Carl
Kesjár Béla
Stein Jakob
Despotovics Wladimir
Engel Eugen
Sebestyén Paul
Vajda Michael
Popovics Johann
Ziegler Moritz

Egalisierung schwefelgelb (wie Nr. 16, 41 und 99), Knöpfe weiß

Digitized by Google

102.

Böhmisches Infanterieregiment

*Regimentsstab: **Trient***

1. Batstab: Cavalese 2. Trient 3. Beneschau 4. Levico

*Ergänzungsbezirkskommando: **Beneschau***

Mit 1. Jänner 1883 formiert aus je einem Bataillon der Infanterieregimenter Nr. 26, 69, 72 und 76; 1883—1897 Catty, Adolf Freih. v., FZM.

1897 Fabini Ludwig FZM.

Oberste { **Hospodarž** Julius MVK. Ⓚ Ⓜ D3. Regkomdt.
Kubeš Edl. v. **Otavodol** Carl Ⓚ Ⓜ D3. Komdt. 3. Bat.

Oberstleutnants

Braun Rudolf Ⓜ (Geniestab) Komdt. 2. Bat.

Hegedušić Martin Ⓚ Ⓜ D3. EBKomdt.

Majore

Petelenz Leonhard MVK. Ⓚ Ⓜ D3. Komdt. 1. Bat.

Meduna v. **Riedburg** Adolf Ritt. Ⓚ Ⓜ D3. Komdt. 4. Bat.

Hauptleute 1. Klasse

Günther Alexander Ⓜ D3.
Friedrich Adolf Ⓜ D3.
Haase Gustav Ⓜ
Kfisch Hugo Ⓜ (Uk.) RKM.
Nickerl v. **Ragenfeld** Franz Ⓜ
Feldmann Moritz Ⓜ (WG)
Jechl Ignaz Ⓜ
Tarnawski Ferdinand Ⓜ D3.
Schweigert Edl. v. **Bahntreu** Artur Ⓜ
Asboth Albert v. Ⓜ
Sammer Emil Ⓜ
Segner Adalbert Ⓜ
Schneider Edl. v. **Manns-Au** Vinzenz Ⓜ
Palme Carl Ⓜ (WG)
Ulrich Paul Ⓚ Ⓜ (WG)
Erti Joseph Ⓜ
Stäger Heinrich Ⓜ
Killan Julius Ⓜ
Chwatal Franz Ⓜ

Hauptleute 2. Klasse

Falzmann Joseph Ⓜ
Tattermusch Hugo Ⓜ
Schindl Franz Ⓜ
Nosálek Rudolf Ⓜ (WG)
Panzner Alois Ⓜ
Schiefner Carl Edl. v. Ⓜ

Oberleutnants

Ceranić Johann Ⓜ
Hassenteufel Ladislaus Ⓜ
Fasching Franz Ⓜ
Heller Carl Ⓜ
Jeřabek Alois Ⓜ
Richter Carl Ⓜ
Rödl Carl Ⓜ
Schwaiger Carl Ⓜ
Spudil Bohuslav Ⓜ
Ebert Joseph Ⓜ
Truskolaski Gustav de Ⓜ
Michály Rudolf v. Ⓜ
Svoboda Franz Ⓜ
Heytmanek Edl. v. **Kronwart** Heinrich Ⓜ
Sidorowicz Wilhelm Ⓜ
Greifoner August Ⓜ
Dworský Franz Ⓜ
Verich Franz Ⓜ EBOff.
Vyhnal Zdenko Ⓜ Batadj.
Neumann Wilhelm Ⓜ
Kümmerlin Edl. v. **Eichenau** Johann Ⓜ Regadj.
Borufka Eduard Ⓜ
Schuch Leopold Ⓜ
Mrzljak August v. Ⓜ
Sidorowicz Julius Ⓜ
Sikorski Zdislaus Ⓜ Pionoff.
Neuwirth Friedrich Ⓜ
Sommer Rudolf Ⓜ
Niemetz v. **Moronski** Erwin Ⓜ Batadj.
Fleck v. **Falkhausen** Herbert Ⓜ
Fischer Carl Ritt. v. Ⓜ
Grgac Daniel Ⓜ
Kappler Joseph Ⓜ
Vendler Hugo Ⓜ EBOff.
Ritt Eugen Ⓜ
Lorenz August Ⓜ Batadj.
Kollarz Friedrich Ⓜ

Leutnants

Hoffer Koloman Ⓜ
Fucsek Siegmund Ⓜ Batadj.
Foltin Rudolf
Hospodarž Julius
Berthold Walter
Tobek Wratislav
Prajer Franz
Allé Viktor
Herger Gustav
Kislinger Carl Ⓜ Provoff.
Blevel Oskar Ⓜ
Schneider Eduard
Antoniolli Ferruccio
Alder Ernst
Tröber Franz
Baillou Carl Freih. v.
Russwurm Eduard
Navrátil Ernst
Vodopivec Adolf
Prochaska Rudolf
Dobos Ladislaus
Schäffer Julius
Steiner Wilhelm
Leibschütz Anton
Wolfgang Erwin
Nowotny Alfred
Kobieraki Rudolf
Ljuština Miloš
Blauensteiner Franz
Pycha Joseph

Digitized by Google

Kadetten

Velikonja Anton
Hofmann Leopold
Hanzlik Alois
Němeček Jaroslav
} Offstellv.

Magazinsoffizier

Nagy Franz Ⓚ Ⓜ D3. Hptm. 1. Kl. Ruhestand

Auditor

Doubravsky Heinrich Ⓜ Hptmaud. 1. Kl.

Militärärzte

Melzer Anton Dr. Ⓜ Regarzt 1. Kl.
Karas Stephan Dr. Ⓜ Regarzt 1. Kl.
Pollak Joseph Dr. Ⓜ Regarzt 2. Kl.
Ludwig Oskar Dr. Ⓜ Regarzt 2. Kl.

Truppenrechnungsführer

Herger Alois Ⓜ D2. Obrltrfr.
Neumann Moritz Ⓚ Ⓜ D2. Leutrfr.

In der Reserve

Oberleutnants

Klaus Joseph Ⓜ Ⓒ B. O.
Janda Emil Ⓜ B. O.

Leutnants

Piskaček Joseph Ⓜ B. O.
Dařek Edl. v. Esse Zdenko Ⓜ B. O.
Kögler Adolf Ⓜ
Smetáček Vinzenz Ⓜ
Spaček Ludwig Ⓜ
Schubert Ernst Ⓜ
Felsette Anton Ⓜ Ⓒ
Šrámek Joseph Ⓜ
Kofroň Vinzenz Ⓜ Ⓒ
Zdráhal Carl Ⓜ
Pešek Joseph Ⓜ
Bednař Johann Ⓜ Ⓒ
Hásek Franz Ⓜ
Göpfert Johann Ⓜ
Němeček Richard Ⓜ Ⓒ
Püttner Viktor Ⓜ
Syrovátka-Pán Johann Dr. jur. Ⓜ Ⓒ
Benedict Carl Ⓜ
Jedlička Johann Ⓜ
Sedl Joseph Ⓜ
Merhar Johann Ⓜ
Gutwald Carl Ⓜ Ⓒ
Zechner Carl Dr. jur. Ⓜ Ⓒ
Dorrer Maximilian Ⓜ
Čihák Stanislaus Ⓜ
Winklař Emil Ⓜ
Gallent Franz Ⓜ
Grossmann Alexander Ⓜ
Kornfeld Ernst Ⓜ
Czerny Hermann Ⓜ
Pauk Franz Ⓜ
Albrecht Joseph Ⓜ
Durdil Emil Ⓜ
Kornfeld Rudolf Ⓜ
Greipel Alois Ⓜ
Veverka Wenzel Ⓜ
Petříček Joseph Ⓜ
Hochweber Konrad Ⓜ
Falada Emil Ⓜ
Eckstein Kamill Ⓜ
Klaude Anton Ⓜ
Holý Ottokar

Kadetten

Voračok Joseph Ⓜ
Lebeda Richard Ⓜ
Procházka Ladislav Ⓜ
Oliva (Oliwa) Anton Ⓜ
Němec Paul Ⓜ
Ludwig Johann Ⓜ
Vidović Franz Ⓜ
Rajh Stephan Ⓜ
Konrád Anton
Rathausky Carl
Kohn Heinrich
Zikán Franz Dr. jur.
Öhm Adolf
Řehák Alois
Kubíče Alois
Hořeňovský Joseph
Jech Johann
Reimoser Alois
Žák Carl
Mrvik Franz
Peták Friedrich
} Offstellv.
Seltmann Friedrich
Maras Ludwig Ⓜ
Váně Anton Ⓜ
Minář Thomas Ⓜ
Bláha Ferdinand Ⓜ
Steiner Hugo
Porsch Joseph
Korecký Carl Ⓜ
Polák Eugen
Papoušek Wenzel
Polák Rudolf
Popper Georg
Mastik Jaroslaus
Jilek Joseph
Klotz Ernst
Mitterreiter Franz
Vávra Robert
Bičan Carl
Sackmauer Rudolf
Guttenstein Albert
Gerlich Ludwig
Ondrák Lambert
Schäffer Wilhelm
Walter Robert
Lerch Bohdan
Graulich Rudolf
Obrist Walter
Perini Luigi
Kohout Joseph
Bertagnolli Wilhelm
Wachter Anton
Charvát Rudolf
Strnad Johann
Silbernagl Benedikt
Cis Augusto
Prem Rudolf
Cidlinský Carl

Egalisierung meergrasgrün, Knöpfe gelb

Digitized by Google

Tiroler Kaiserjäger

Ergänzen sich aus Tirol und Vorarlberg

Ergänzungsbezirkskommanden: Innsbruck, Brixen und Trient

1813 errichtet als Fenner-Jägerkorps, Fenner v. Fenneberg, Philipp Ritt., FML.; 1816 Tiroler Jägerregiment Kaiser Franz; 1835—1848 Kaiser Ferdinand; 1895 wurden aus dem Tiroler Jägerregimente vier Regimenter Tiroler Kaiserjäger formiert

(Zweite Inhaber waren: von 1816—1824 Fenner v. Fenneberg, Philipp Ritt., FML.; von 1824—1837 Pflüger, Philipp Freih. v., FML.; von 1837—1843 Waldstätten, Georg Freih. v., FML.; von 1843 bis 1861 Pirquet v. Mardaga und Cesenatico, Peter Freih., FZM.; von 1861—1871 Castiglione, Johann Gf., FML.)

(Das früher bestandene Tiroler Jägerregiment siehe bei dem Infanterieregimente Nr. 64)

1848 Kaiser Franz Joseph

1. Regiment

Regimentsstab: Innsbruck

1. Batstab: Meran 2. Franzensfeste 3. Schwaz 4. Innsbruck

Ersatzbataillonskader: Innsbruck

Mit 20. April 1895 formiert aus den Feldbataillonen Nr. 1 bis Nr. 4 und dem Ersatzbataillonskader Nr. 1 des bestandenen Tiroler Jägerregiments Kaiser

(Das Regiment besitzt eine demselben mit dem Allerhöchsten Befehlschreiben vom 30. November 1898 [Pvbl. Nr. 44] verliehene, an der Fahne zu tragende goldene Inhaberjubiläumsmedaille. Diese zeigt auf der Vorderseite das Reliefporträt Seiner Majestät in der Inhabersuniform, die Inschrift „Franz Joseph I." und das Schild des Allerhöchsten Wappens mit der Krone. Die Rückseite enthält die Widmung: „Der Inhaber seinem 1. Tiroler Jägerregimente, 1848—1898")

Oberste
- **Grivičić** Emil MVK. Ⓚ Ⓜ D3. Regkomdt.
- **Walter** Emil Ritt. v. MVK. Ⓚ Ⓜ D3.

Oberstleutnant

(Vakant)

Majore

Hecht Wilhelm Ⓜ D3. Komdt. 1. Bat.

Bonmassar Benjamin Ⓜ D3. Komdt. 3. Bat.

Meichelbeckh Johann Ⓜ D3. EBKomdt.

Lippert Hermann Ⓚ Ⓜ D3. Komdt. 4. Bat.

Machalitzky Carl Ritt. v. Ⓜ D3. Komdt. 2. Bat.

Hauptleute 1. Klasse

Kasperowski Franz Ⓜ D3.
Stenzl Carl MVK. Ⓜ D3.
Fischer Gustav MVK. Ⓜ D3.
Istler Johann Edl. v. Ⓜ D3.
Schleinitz Viktor Freih. v. Ⓜ
Vogl Otto Ⓜ
Salvadori Benvenuto Edl. v. Ⓚ Ⓜ D3.
Kriegshaber Rudolf Ritt. v. Ⓜ
Pfeffer Emil Ⓜ
Zipser Vinzenz Ⓜ
Devarda Ernst Ⓜ
Pitti Ludwig Ⓜ
Silvatici Lorenz Freih. v. Ⓜ

Hauptleute 2. Klasse

Juras Johann Ⓜ
Hörwarter Carl Ⓜ
Leuprecht Emanuel Ⓜ
Barth v. Barthenau Maximilian Ritt. Ⓜ
Fössl Friedrich Ⓜ
Sachsen-Coburg und Gotha Ludwig Prinz v., Hoheit Ⓜ (beurl.)

Oberleutnants

Gärtner Otto Ⓜ
Sova Justus Ⓜ
Vogl Franz Ⓜ
Uslar-Gleichen Rudolf Freih. v. SVK. m. Kr. Ⓜ
Eisenbach Alfred Ⓜ
Vojvodić Carl Ⓜ
Pereira-Arnstein Adolf Freih. v. Ⓜ
Psenner Ludwig Ⓜ (ük.) zug. Generalstab
Radio v. Radlis Carl Ⓜ
Gelb Edl. v. **Siegesstern** Franz Ⓜ
Behr Maximilian Ⓜ
Wenzel Carl Ⓜ (ük.) Mil. Fecht- u. Turnlehrerkurs
Manfroni-Manfort Carl Ritt. v. Ⓜ
Walterskirchen Hubert Freih. v. Ⓜ †
Högn Julius Ⓜ
Kury Oskar Ⓜ
Pyro Joseph Ⓜ
Morvay Adalbert Ⓜ
Jaschke Carl Ⓜ
Staudinger Gustav Ⓜ Batadj.
Tresser Joseph Ⓜ
Andrich Deodatus Ⓜ (ük.) Personaladj. Sr. k. u. k. Hoheit des GdK. Erzherzogs Eugen
Sándor v. Farczád Viktor Ⓜ
Kurz Carl Ritt. v. Ⓜ (ük.) zug. Generalstab
Molnár de Keresztet Vajka Alexander Ⓜ
Bárta Miloslav Ⓜ
Osteu Edl. v. **Glendheim** Guido Ⓜ
Baldass Friedrich Edl. v. Ⓜ (ük.) zug. Generalstab
Spängler Alois Ⓜ EBOff.
Ferrari d'Occhieppo Konstantin Gf. Ⓜ
Guttenberg Ottokar Freih. v. Ⓜ
Gudenus Adolf Freih. v. Ⓜ † Batadj.
Gamber Lazar Ⓜ Batadj.
Gratzy Kurt Edl. v. Ⓜ
Brkić Jaromir Ⓜ
Haindl Erwin Ⓜ

Digitized by Google

Pickart Alfred Ⓜ Regadj.
Mirković Duschan Ⓜ Batadj.

Leutnants

Lamblohler Alois
Teutsch Johann Ⓜ
Mellchar Wilhelm Ⓜ (ük.) zug. k. k. Gendarmerie
Schiesti Albert Ⓜ EBOff.
Perathoner Wilhelm
Rosmann Oskar
Raabl Franz Edl. v.
Jaschke Rudolf
Weiser Edmund
Winkler Oskar Provoff.
Marossanyi Stanislaus
Pfrogner Anton
Wieser Edl. v. **Brunecken** Friedrich
Schwarzer Robert Pionoff.
Schönpflug August
Wenzel Paul
Lund Bruno Ritt. v.
Ferrari Ernst v.
Schöpfer Carl
Marschik Joseph
Wibiral Walter
Adleff Theodor
Lemaić Stephan
Keresztes de **Nagy-Baczon** Joseph
Kirsch Walter
Hoffer Edl. v. **Sulmthal** Norbert
Bauer Friedrich
Jaschke Alois
Farfoglia Johann
Rochelt Carl
Jacob Artur
Stark Heinrich Ritt. v.
Langer Eugen
Schönpflug Johann
Istler Eugen Edl. v.

Kadetten

Konáš Alfred
Gaspero Alfons di
Beudel Ferdinand
Nordis Nordio v.
Bonfilio - Cavalcabó Vinzenz v.
Wilhelm Wilhelm

} Offstellv.

Magazinsoffizier

(Vakant)

Auditor

Scheuer August Ritt. v. Ⓜ Hptmaud. 1. Kl.

Militärärzte

Mlinař Johann Dr. GVK. m. Kr. Ⓜ Regarzt 1. Kl.
Schwarz Adolf Dr. Ⓜ Regarzt 1. Kl.
Janetzky Emmerich Dr. Ⓜ Regarzt 2. Kl.
Bundsmann Otto Dr. Regarzt 2. Kl.
Vejda Joseph Dr. Oberarzt

Truppenrechnungsführer

Prohaska Joseph Ⓜ Hptmrfr. 1. Kl.
Eberhardt Franz Ⓜ D2. Obritrfr.
Kurzweil Wilhelm Ⓜ Leutrfr.

In der Reserve

Leutnants

Rappensberger Joseph Ⓜ
Schneider Richard Ⓜ
Margreiter Johann Ⓜ
Malaty Georg Ⓜ
Weyrer Ernst Ⓜ
Gurschner Gustav Ⓜ
Fritz Carl Ⓜ
Brada Alexander Dr. jur. Ⓜ
Szabo Ladislaus Ⓜ
Gaerber Hans Ⓜ
Eccher Carlo v. Ⓜ Ⓒ
Rodewald Hans Ⓜ
Heissel Robert Ⓜ
Stiasny Carl Ⓜ
Zotti Otto Ⓜ
Ebner Herbert Ⓜ
Knapp Walter Ⓜ
Malfer-Auerheim Robert Ritt. v. Ⓜ
Ledl Artur Ⓜ
Huber Hermann v. Ⓜ
Blaschtowitschka Ignaz Dr. jur. Ⓜ
Meiojer August Ⓜ
Dipold Carl Ⓜ Ⓒ
Dollmayr Viktor Ⓜ
Guba Franz Ⓜ
Juch Otto Ⓜ
Durig Carl Ⓜ
Ádámfi János Ⓜ
Juron Bernhard Ⓜ Ⓒ
Breuss Wilhelm Ⓜ
Ausserladscheider Maximilian Ⓜ
Moser Otto Ⓜ
Lieblein Edmund Ⓜ Ⓒ
Hueber Oskar Ⓜ
Eccher Dino de Ⓜ
Reuter Maximilian Dr. phil. Ⓜ
Müller Artur Ⓜ
Gutt Hans Ⓜ
Kettenburg Klemens Freih. von der Ⓜ
Senn Alois Ⓜ
Mäser Ernst Ⓜ
Heiss Joseph Ⓜ
Neviczky Miron Ⓜ
Simonek Gotthard Ⓜ Ⓒ
Wahliss Erich Ⓜ
Oberhueber Johann Ⓜ
Kastner Alois Ⓜ
Heller Carl Ⓜ
Huber Otto Ⓜ
Tschurtschenthaler Ernst v. Ⓜ
Pelchl Joseph Ritt. v. Dr. jur.
Beyrer Gustav Dr. jur.
Epp August
Matz Friedrich Ⓜ
Kovács Alexander
Sauter Hermann
Merz Alfred
Radio v. **Radils** Gaston
Salvadori Otto v.
Handel-Mazzetti Heinrich Freih. v.
Rudigier Oskar
Prochaska Ludwig Dr. jur. Ⓜ
Blaas Hermann
Peer Robert
Sonvico Johann

Kadetten

Tschamler Hans Ⓜ
Veronesi Paolo Ⓜ
Boscarolli Kajetan Ⓜ
Mayr Joseph Ⓜ
Mayr Paul Ⓜ
Huter Joseph Ⓜ
Stettner Paul
Graf Friedrich

} Offstellv.

Adjustierung der Offiziere der Jägertruppe

Hut mit schwarzem Federbusch, hechtgrauer Waffenrock mit grasgrüner Egalisierung, Knöpfe gelb, und zwar bei den Tiroler Jägerregimentern glatt, bei den Feldjägerbataillonen mit der Bataillonsnummer; hechtgraue Pantalons mit grasgrünen Lampassen, Mantel blaugrau

Digitized by Google

2. Regiment

Regimentsstab: Trient

1. Batstab: Riva 2. Rovereto 3. Trient 4. Brixen

Ersatzbataillonskader: Brixen

Mit 20. April 1895 formiert aus den Feldbataillonen Nr. 5 bis Nr. 8 und dem Ersatzbataillonskader Nr. 2 des bestandenen Tiroler Jägerregiments Kaiser

(Das Regiment besitzt eine demselben mit dem Allerhöchsten Befehlschreiben vom 30. November 1898 [Pvbl. Nr. 44] verliehene, an der Fahne zu tragende goldene Inhaberjubiläumsmedaille. Diese zeigt auf der Vorderseite das Reliefporträt Seiner Majestät in der Inhabersuniform, die Inschrift „Franz Joseph I." und das Schild des Allerhöchsten Wappens mit der Krone. Die Rückseite enthält die Widmung: „Der Inhaber seinem 2. Tiroler Jägerregimente, 1848—1898")

Oberste { **Pidoll** v. **Quintenbach** Franz Freih. Ⓚ Ⓜ D3. Regkomdt.
Zerbs Alfred MVK. Ⓜ D3. Komdt. 3. Bat.

Oberstleutnants

Verdross Ignaz Ⓜ D3. EBKomdt.
Kletter Ernst Ⓚ Ⓜ D3.

Majore

Kissling Otto Ritt. v. MVK. Ⓜ D3. Komdt. 2. Bat.
Iwanow Emanuel Ⓜ D3. Komdt. 4. Bat.
Truhlař Johann Ⓚ Ⓜ D3. Komdt. 1. Bat.

Hauptleute 1. Klasse

Castelpietra Emil Ⓚ Ⓜ D3.
Renner Wilhelm FJO-R. MVK. Ⓜ D3.
Lemmel v. **Seedorf** Alfons Ritt. Ⓚ Ⓜ D3.
Eccher ab **Echo** und **Marienberg** Hermann MVK. Ⓜ D3.
Seyfried Joseph Ⓚ Ⓜ D3.
Tratz Eduard Ⓜ D3.
Rohr Carl Ⓜ
Biedermann Georg Ⓜ D3.
Hausner Humphrey Ⓜ (ük.) komdt. Generalstab
Manzano Artur Gf. v. Ⓜ D3.
Vittorelli Richard v. Ⓜ
Perlick Friedrich Ⓜ
Bontadi Dante Ⓜ
Netsch Heinrich Ⓜ
Waagner Edl. v. **Waagstroem** Alexander Ⓜ
Fürmkranz Ignaz Ⓜ

Hauptleute 2. Klasse

Tschan Ludwig Ⓜ
Waldmüller Alfred Ⓜ
Meraviglia-Crivelli Friedrich Gf. Ⓜ
Froschmair v. **Schelbenhof** Nikolaus Ritt. v. Ⓜ
Reinhart zu **Thurnfels** und **Ferklehen** Pius v. Ⓜ (ük.) Mil-ORealsch.

Oberleutnants

Hartberger Franz Ⓜ (ük.) Infkadettensch. Prag
Cordier v. **Löwenhaupt** Tassilo Ⓜ
Hocke Emmerich Ⓜ
Beck Alois Ⓜ
Strengier Anton Ⓜ
Nauendorff Georg v. ⊙ Ⓜ (WG)
Graf Franz Ⓜ
Prokupek Joseph Ⓜ
Traversa Hektor Ⓜ
Mayer Carl Ⓜ
Kunze Carl Ⓜ
Degiorgi Otto Ⓜ (ük.) zug. Milintdtr.
Prokesch Hugo Ⓜ EBOff.
Papaczek Ernst Ⓜ
Flohr Rudolf Ⓜ
Wilczek Edl. v. **Schild** Rudolf Ⓜ (ük.) Infkadettensch. Innsbruck
Kuczuran Albert v. Ⓜ
Jahl Viktor Ⓜ Regadj.
Zaekel Michael Ⓜ (ük.) Infkadettensch. Budapest
Orešković v. **Prozor** Emil Ⓜ Batadj.
Schmid Gustav Ⓜ
Plaminek Jaroslav Ⓜ
Tuma Johann Ⓜ Provoff.
Pirkner Ernst v. Ⓜ
Waldschütz Otto Ⓜ (ük.) zug. Generalstab
Weber Bruno Ⓜ Batadj.
Sully Zoltán Ⓜ
Zalay de **Hagyáros** Alexander Ⓜ
Vidale Theodor Ⓜ
Jakob v. **Herminenthal** Wilhelm Ⓜ Batadj.
Bartholy Adalbert Ⓜ Pionoff.
Pacor v. **Karstenfels** und **Hegyalja** Viktor Ⓜ
Ringer Eduard Ⓜ (ük.) Milgeogr. Inst.

Leutnants

Sandner Emil Ⓜ
Brougier Rudolf
Schafařik Wladimir
Luhde Richard Ⓜ
Seitz Viktor
Steiffenberger Ludwig Batadj
Hörzer Oskar
Knoch Robert
Würzner Alois
Ferrant Hermann
Persa Edl. v. **Liebenwald** Albert

Digitized by Google

Cais Moritz
May Robert
Baier Richard
Ferrant Albert
Pirkner Erwin
Malfèr-Auerheim Carl Ritt. v. Ⓜ
Kéler Otto v.
Wymětal Franz Ritt. v.
Bischof Franz
Kern Georg
Rehner Carl
Schneider Friedrich
Sperlich Joseph
Dworschak Hubert
Kohlfürst Armin
Karabaczek Norbert
Balaban Augustin
Homa Adalbert

Breuer Adolf
Wagner Johann
Reinelt Matthias
Szente Adalbert
Caravena Viktor

Kadetten

Herzmann v. Sannwerd Friedrich
Kraupp Rudolf
Baier Otto
} Offstellv.

Magazinsoffizier

Bušek Franz Ⓜ Obrlt. Armeestand

Auditor

(Vakant)

Miliärärzte

Welzenberg Franz Dr. GVK. m. Kr. Ⓜ Regarzt 1. Kl.
Feitis Ludwig Dr. Ⓜ Regarzt 1. Kl.
Hiemesch Artur Dr. Ⓜ Regarzt 1. Kl.
Binder Carl Dr. Ⓜ Regarzt 2. Kl.
Nedeczky de Nedecz Géza Dr. Ⓜ Regarzt 2. Kl.
Kovařik Ludwig Dr. Oberarzt

Truppenrechnungsführer

Czermin Joseph Ⓜ Hptmrfr. 1. Kl.
Dowrtil Anton Ⓜ D2. Leutrfr.
Neumann Theodor Ⓜ D2. Leutrfr.

In der Reserve

Hauptmann 2. Klasse

Roncador Edl. v. **Nornenfels** Julius Ⓜ B. O.

Oberleutnants

Plochl Carl Ⓜ Ⓒ B. O.
Jakubowski Viktor Ⓜ B. O.
Mayr Carl Ⓜ B. O.
Winderle Alois Ⓜ B. O.

Leutnants

Gstöttner Adolf Dr. jur. Ⓜ
Szökely Paul Ⓜ
Fischer Eduard Ⓜ
Budaker Carl Ⓜ
Breisky Ernst Ⓜ
Hübner Rudolf Ⓜ
Kraus Joseph Dr. jur. Ⓜ
Felsenstein Friedrich Ⓜ
Srpek Alois Ⓜ
Rotter Adolf Ⓜ
Floriani Lino Dr. Ⓜ
Prey Johann Ⓜ Ⓒ
Schuster Friedrich Ⓜ
Richter Joseph Ⓜ Ⓒ
Müller Richard Ⓜ
Pichler Rudolf Ⓜ
Hönig Friedrich Ⓜ

Schneeweiss Robert Dr. jur. Ⓜ Ⓒ
Ohmeyer Kamillo Edl. v. Dr. jur. Ⓜ Ⓒ
Lieb Felix Ⓜ
Hanszel Maximilian Ⓜ
Kudernatsch Richard Dr. phil. Ⓜ
Brenneis Rudolf Edl. v. Ⓜ
Neumann Otto Dr. jur. Ⓜ
Schneeweiss Alfred Ⓜ
Hussa Zdenko Ⓜ
An der Lan v. Hochbrunn Joseph Ⓜ
Scherff Paul Ⓜ
Suppan Ettore Ⓜ
Gary Franz Ⓜ Ⓒ
Franz Rudolf Dr. jur. Ⓜ
Krone Paul Ⓜ
Trautmann Friedrich Ⓜ
Reimann Rudolf Ⓜ
Chlebeček Bruno Ⓜ
Bömches Ludwig Ⓜ
Titze Theodor Ⓜ
Schubert Otto Ⓜ
Wachter Hermann Ⓜ
Sieger Ernst Ⓜ
Rittler Theodor Dr. jur. Ⓜ
Ertl Franz Ⓜ

Hiller Erich Ⓜ
Schlichter Carl Ⓜ
Eisenstädter Maximilian Ⓜ
Puchmayer Anton Ⓜ
Reitter Emmerich
Sternbach Georg Freih. v. Dr. jur. Ⓜ
Schönbichler Anton Ⓜ
Marcolla Ottorino
Schüch Franz
Eccher v. Echo Edl. v. **Marienberg** Viktor
Lenner Francesco Ⓜ
Alberti de Poja Livio Gf. Ⓜ Ⓒ
Latinovitz v. Borsód und Katymár Paul
Ferber Viktor

Kadetten

Mayr Johann Ⓜ
Hochreiner Anton Ⓜ Ⓒ
Bayer Heinrich Ⓜ
Lewin Moritz
Schmidts Friedrich
} Offstellv.
Hohenbühel genannt **Heufler zu Rasen** Joseph Freih. v.

Digitized by Google

3. Regiment

Regimentsstab: Wien

1. Batstab: Wien 2. Trient 3. Wien 4. Wien

Ersatzbataillonskader: Trient

Mit 20. April 1895 formiert aus den Feldbataillonen Nr. 9 bis Nr. 12 und dem Ersatzbataillonskader Nr. 3 des bestandenen Tiroler Jägerregiments Kaiser

(Das Regiment besitzt eine demselben mit dem Allerhöchsten Befehlschreiben vom 30. November 1898 (Pvbl. Nr. 44) verliehene, an der Fahne zu tragende goldene Inhaberjubiläumsmedaille. Diese zeigt auf der Vordorseite das Reliefporträt Seiner Majestät in der Inhabersuniform, die Inschrift „Franz Joseph I." und das Schild des Allerhöchsten Wappens mit der Krone. Die Rückseite enthält die Widmung: „Der Inhaber seinem 3. Tiroler Jägerregimente, 1848—1898")

Oberste { **Reinsperg** Hugo Freih. v. Ⓜ D3. Regkomdt.
Achberger Joseph Ⓜ D3. Komdt. 2. Bat.

Oberstleutnants

Gelb Edl. v. **Siegesstern** Carl Ⓜ D3. (Uk.) Flügeladj. Sr. k. u. k. Hoheit des GdK. Erzherzogs Franz Ferdinand

Bayer Carl Ⓜ D3. Komdt. 1. Bat.

Dürfeld Rudolf Freih. v. Ⓚ Ⓜ D3.

Majore

Vaněk Alois Ⓜ D3. EBKomdt.

Dieterich Ernst MVK. Ⓜ D3. Komdt. 4. Bat.

Fleischmann Ignaz MVK. Ⓜ D3. Komdt. 3. Bat.

Hauptleute 1. Klasse

Fessler Gebhard Ⓜ D3. (WG)

Sauerwein Ludwig Ⓜ D3.

Vogel Albin Ⓜ D3.

Soratroi Albin MVK. Ⓜ

Frei Johann Ⓚ Ⓜ

Mayersbach Konstantin Ritt. v. Ⓜ D3.

Frass Norbert Ⓚ Ⓜ (Uk.) Inf-kadettensch. Marburg

Pircher v. Pirchhof Adolf Ⓚ Ⓜ (WG)

Held Robert Ⓜ (WG)

Zambaur Eduard Ritt. v. Ⓜ (Uk.) Theres. Milakad.

Fischer v. See August Ⓜ

Rainer Rudolf Ⓜ (Uk.) RKM.

Weiskopf Johann Ⓜ

Számvald Friedrich Ⓜ

Wolf Adolf Ⓜ

Hauptleute 2. Klasse

Kreschel Edl. v. **Wittigheim** Thomas Ⓜ

Löffler Carl Ⓜ

Eckel Anton Ⓜ

Klassek Gottfried Ⓜ

Pirquet-Cesenatico Peter Freih. v. Ⓜ

Wiedemann v. **Warnheim** Ernst Ritt. Ⓜ

Cuscoleca Julius Ⓜ

Jourez Amand Ⓜ

Zamoyski - Sariusz Johann Gf. Ⓜ

Michalek Richard Ⓜ

Oberleutnants

Enzenberg zu **Freyn** und **Jöchelsthurn** Rudolf Gf. Ⓜ MO-R. (WG)

Kopatschek Rudolf Ⓜ

Frauenfeld Edl. v. **Frauenegg** Hugo Ⓜ

Habtmann Joseph Ⓜ

Kliment Rudolf Ⓜ (WG)

Toldalagi Siegmund Gf. Ⓜ

Langer Viktor Ⓜ

Altenburger Peter Ⓜ

Krausnecker Leo Ⓜ

Obst Edl. v. **Tarrawehr** Eduard Ⓜ

Wellenbeck v. **Wellberg** Carl Ritt. Ⓜ

Monsshengen Lothar Freih. v. Ⓜ EBOff.

Komaromy Edömer Ⓜ

Ron Rudolf Ⓜ

Marbach Alfons Ⓜ Batadj.

Mayer Heinrich Ⓜ

Oberndorfer Georg Ⓜ Regadj

Petróczy v. **Petrócz** Stephan Ⓜ (Uk.) Milgeogr. Inst.

Markes Wilhelm Ⓜ Batadj.

Schediwy Julius Ⓜ

Fischer Maximilian Ⓜ

Huber Lothar Ⓜ

Wenzel Ferdinand Ⓜ

Beringer Carl Ⓜ Batadj.

Handel-Mazzetti Rudolf Freih. v. Ⓜ (Uk.) zug. Generalstab

Scala August v. Ⓜ

Rausch Carl Ⓜ

Gjuričić Miroslav Ⓜ

Libisch Moritz Ⓜ (beurl.)

Schönner Edl. v. **Schöndorf** Odilo Ⓜ (Uk.) zug. Generalstab

Morsi August Freih. v. Ⓜ

Kschwend Joseph Ⓜ Provoff.

Schneider Friedrich Ⓜ

Teuber Emmerich Ⓜ

Chizzola Carl v. Ⓜ

Landt Friedrich Ⓜ (Uk.) zug. Generalstab

Augustin Hermann Ⓜ EBOff.

Czerny Carl Ⓜ

Leutnants

Zalay de Hagyáros Adalbert Ⓜ

Tomić Julius Ⓜ

Digitized by Google

Poltnigg Joseph Ⓜ
Theil Carl Batadj.
Eymuth Artur Ⓜ
Starrak Viktor
Kirpal Rudolf Ⓜ
Klaus Albert Ⓜ
Frieb Erwin
Haderer Viktor
Hesky Oskar
Puteany Edl. v. **Drauhain** Egon
Marenzi Freih. v. **Marenzfeld** und **Schenek** Ferdinand
Kutschera Hugo Freih. v.
Schemfil Viktor
Osler Robert
Luger Aladár Ⓜ
Heyrovsky Albert
Kukavičić Johann
De **Carlo** Albert
Kleimüller Ignaz
Müller Franz

Teuber Oskar
Schikatanz Wilhelm
Prettner Franz
Kaschnitz v. Weinberg Paul Ritt.
Seitschek Otto
Tschapka Rudolf

Kadetten

Stenglin Bernhard Freih. v.
Dvořák Carl
Cernizza Heinrich v.
Mardegani Anton
} Offstellv.
Heyrowsky Carl
Rodler Erich
Harant Emanuel
Schmid Rudolf
} Offstellv.

Magazinsoffizier

Schneck Wilhelm Ⓜ D3. Hptm. 1. Kl. Armeestand

Auditor

Mutschlechner Alfred Ⓜ Hptmaud. 1. Kl.

Militärärzte

Pulitzer Rudolf Dr. Ⓜ Regarzt 1. Kl.
Weichert Heinrich Dr. Ⓜ Regarzt 1. Kl.
Zini Joseph Dr. Ⓜ Regarzt 1. Kl.
Vyorálek Thomas Dr. Regarzt 2. Kl.

Truppenrechnungsführer

Galateo Ludwig Nobile de Ⓜ D2. Hptmrfr. 1. Kl.
Capellaro Joseph Ⓚ Ⓜ D2. Obritrfr.
Sollmann Heinrich Ⓜ Leutrfr.

In der Reserve

Oberleutnants

Hartmann Eduard Ⓜ B. O.
Mayer Anton Ⓜ B. O.

Leutnants

Jülg Hermann Ⓜ B. O.
Posch Johann Ⓜ
Kesseldorfer Heinrich Ⓜ Ⓒ
Brandstötter Leopold Ⓜ
Mösamer Julius Ⓜ
Mutschlechner Ägid Ⓜ
Kerschischnigg Franz Ⓜ
Sander Heinrich Ⓜ
Simeoni Alois Ⓜ
Harpf Franz Ⓜ Ⓒ
Rimi Vinzenz Ⓜ Ⓒ
Dalla-Torre Johann Ⓜ
Lechthaler Ignaz Ⓜ
Waitz Paul Ⓜ
Hoffingott Armin v. Ⓜ
Compiol Carlo Ⓜ
Bauer Johann Ⓜ
Pedroni Albino Dr. jur. Ⓜ Ⓒ
Alberti Prospero Ⓜ
Bodingbauer Carl Ⓜ
Boscarolli Ernst Ⓜ

Wodražka Wilhelm Ⓜ
Nulli Luigi Dr. jur. Ⓜ Ⓒ
Siucca Silvio Ⓜ Ⓒ
Steiner Emmerich Ⓜ
Pellegrini Mario Dr. jur. Ⓜ
Fürst Joseph Ⓜ
Keissler Felix Ritt. v. Ⓜ
Singer Friedrich Ⓜ
Wolf Robert Ⓜ
Benke Ferdinand v. Ⓜ
Krall Alois Ⓜ Ⓒ
Kräutner Emil Ⓜ
Erlsbacher Angelus Ⓜ
Handl Johann Ⓜ
Viero Giuseppe Ⓜ
Trentini Giovanni Ⓜ
Weiner Armin
Göbl Johann
Glatter Franz
Pregartbauer Franz
Kurz Rudolf
Kerschbaum Anton
Kopetzky v. **Rechtperg** Eugen Dr. jur. Ⓜ
Franzos Emmerich Ⓜ
Juster Heinrich Dr. jur.
Bredl Walter

Czižek Hermann
Kraus Ludwig Ⓜ
Schwaighofer Julius Ⓜ
Marek Alfred
Kautsch Eduard
Baldass Bruno Edl. v.
Runge Wilhelm
Lang Gustav

Kadetten

Rappaport Horace Ⓜ Offstellv.
Tonelli Heinrich Ⓜ
Puelli Luigi Ⓜ
Steinlechner Carl Ⓜ
Hillerbrand Anton
} Offstellv.
Hillerbrand Norbert
Forster Johann
Müller Otto
Kobányi Franz Offstellv.
Stern Adolf
Lusum Andreas
Schliesser Othmar
Hedrich Christian
Kathrein Paul
} Offstellv.
Seiter Johann
Szuttay Wilhelm
Springer Alois
} Offstellv.

Digitized by Google

4. Regiment

Regimentsstab: Salzburg

1. Batstab: Salzburg 2. Salzburg 3. Braunau 4. Hall

Ersatzbataillonskader: Hall, Tirol

Mit 20. April 1895 formiert aus den Feldbataillonen Nr. 13 bis Nr. 16 und dem Ersatzbataillonskader Nr. 4 des bestandenen Tiroler Jägerregiments Kaiser

(Das Regiment besitzt eine demselben mit dem Allerhöchsten Befehlschreiben vom 30. November 1898 [Pvbl. Nr. 44] verliehene, an der Fahne zu tragende goldene Inhaberjubiläumsmedaille. Diese zeigt auf der Vorderseite das Reliefporträt Seiner Majestät in der Inhabersuniform, die Inschrift „Franz Joseph I." und das Schild des Allerhöchsten Wappens mit der Krone. Die Rückseite enthält die Widmung: „Der Inhaber seinem 4. Tiroler Jägerregimente, 1848—1898")

Oberst u. Regkomdt. **Roschatt** Hermann MVK. SVK. Ⓜ D3.

Oberstleutnants

Kruis Friedrich Ⓜ D3. Komdt. 4. Bat.

Braf Carl 3 Ⓜ D3. Ersatzbatkader-Komdt.

Popletsan Johann Ⓜ D3.

Tučkorić Matthäus MVK. (KD) 3 Ⓚ Ⓜ D3. Komdt. 3. Bat

Majore

Schwetz Emanuel Ⓜ D3. Komdt. 1. Bat.

Demar Ludwig Ⓜ D3. Komdt. 2. Bat.

Hauptleute 1. Klasse

Isser Hermann 3 Ⓚ Ⓣ Ⓜ D3.

Chresch Otto 3 Ⓜ D3.

Klement v. Treidewehr Alfred MVK. Ⓜ

Schiessler Edl. v. **Treuenheim** Oskar Ⓚ Ⓜ

Mensi v. Klarbach Hugo Freih. Ⓚ Ⓜ D3.

Beyerl Anton Ⓚ Ⓜ

Andreatta Johann Ⓜ D3.

Korálek Carl Ⓜ (Ük.) Infkadettensch. Budapest

Kreschel Edl. v. **Wittigheim** Friedrich Ⓜ

Lauer Maximilian Ⓜ

Lach Carl Ⓜ

Schaumburg Ferdinand 3 Ⓜ

Sturm Gustav Ⓜ

Scheler Hugo Ⓜ

Nikel Franz Ⓜ

Hauptleute 2. Klasse

Kreiner Carl 3 Ⓜ

Hankenstein Alfred v. Ⓜ

Scazigino Julius Ⓜ

Kreidl Joseph Ⓜ

Lavaulx Freih. v. **Vrecourt** Varius Gf. Ⓜ

Lunzer Edl. v. **Lindhausen** Heinrich Ⓜ

Oberleutnants

Sigmundt Adolf Ⓜ

Wied Anton Ⓜ

Golia Rudolf Ⓜ

Schimann Joseph Ⓜ

Hübner Ferdinand Ⓜ

Károlyi de Károly-Paty et Vasvár Heinrich Ⓜ

Schad August Ⓜ Regadj.

Handel-Mazzetti Ernst Freih. v. Ⓜ

Novák Joseph Ⓜ

Broschek v. Boroglav Carl Ritt. Ⓜ

Wünsch Hugo Ⓜ

Petschauer Albin Ⓜ

Tesař Johann Ⓜ

Kurowski v. Mateoz Viktor Ritt. Ⓜ

Crusiz Guido Ⓜ

Döller v. Wolframsberg Joseph Ⓜ

Dereani Johann Ⓜ Batadj.

Thoss Walter v. Ⓜ

Raab Carl 3 Ⓜ

Grimm v. Szepes-Etelvár Nikolaus Ⓜ

Szmazsenka Ferdinand Ⓜ

Schilhan Carl Ⓜ

Neumann Moritz Ⓜ

Cles Ferdinand Freih. v. Ⓜ

Gubo Hugo Ⓜ Batadj.

Schlacht Moritz Ⓜ (Ük.) Infkadettensch. Liebenau

Wejžwalda Hugo Ⓜ

Bilgeri Georg Ⓜ

Sedlaček Moritz Ⓜ Batadj.

Scheich Theodor Ⓜ

Stefani Emil Ⓜ

Minutillo Erich Freih. v. Ⓜ

Sarlay de eadem et **Hatne** Eugen Ⓜ

Leutnants

Schilhawsky v. Bahnbrück Richard Ritt.

Haas Kamillo Ⓜ

Buresch Oskar Ⓜ Provoff.

Lauppert v. Peharnik Egon

Horn Emil Ⓜ

Böhm Emil Ⓜ Batadj.

Podlipny Emil Ⓜ

Schilhawsky v. Bahnbrück Sigismund Ritt.

Schuppich Johann

Tepser Franz Edl. v.

Dorda Artur Pionoff.

Tartler Emil

Thurn und Taxis Anton Gf. Ⓜ

Fischer Adolf Ⓜ

Klezling Rudolf

Kopf David

Neujahr Ludwig

Papak Johann

Digitized by Google

Borgleiter Friedrich
Glaise v. Horstenau Edmund
Hirsch Eugen Edl. v.
Przezdziecki Franz
Csejkovits Carl
Matter Alfred
Schiman Richard
Künigl Freih. zu **Ehrenburg** Leopold Gf. v.
Freund v. Arlhausen Robert
Müller v. Königsbrück Ladislaus
Mandelsloh Johann Freih. v.
Lederbauer Friedrich
Aichinger Friedrich
Künzl Rudolf
Eitner Richard
Kubin Franz
Stich Ferdinand

Hafner zu Puchenegg und **Peintner** Leopold v.

Kadetten

Mikola v. Klokotfels Gustav Ritt. } Off. stellv.
Seiller Paul Freih. v. } Off. stellv.
Kottek Viktor } Off. stellv.
Lachartinger Otto } Off. stellv.
Gleissenberger Rudolf } Off. stellv.
Mallover Artur } Off. stellv.
Mirti Richard } Off. stellv.

Magazinsoffizier

Gärber Anton Ⓚ Ⓜ D3. Hptm. 1. Kl. Armeestand

Auditor

Mayer Franz Ⓜ Hptmaud. 1. Kl.

Militärärzte

Gehmacher Franz Dr. Ⓜ Regarzt 1. Kl.
Stengl Eduard Dr. Ⓜ Regarzt 1. Kl.
Morandi Gregor Dr. Regarzt 2. Kl.
Lönhardt Otto Dr. Oberarzt

Truppenrechnungsführer

Kristinus Carl Ⓚ Ⓜ Hptmrfr. 1. Kl.
Staněk Ignaz Ⓜ D2. Obrltrfr.
Saphier Adolf Ⓜ D2. Leutrfr.

In der Reserve

Oberleutnants

Rohonez Emil Ⓜ Ⓒ B. O.
Švandrlik Joseph Ⓜ B. O.
Ebner Gustav Ⓜ B. O.

Leutnants

Czernotzki Franz Ⓜ Ⓒ B. O.
Hess v. Hessenthal Ludwig Ⓜ B. O.
Almássy v. Filicz Johann Ⓜ
Traximayr Wilhelm Ⓜ
Weissmann August Ⓜ B. O.
Regen Otto Ⓜ
Weiss Ferdinand Ⓜ
Woprschalek Carl Ⓜ
Pachera Adalbert Ⓜ
Oppitz Hubert Ⓜ
Naderer Richard Ⓜ
Grosser Ernst Ⓜ
Oberndorfer Friedrich Ⓜ
Lonauer Rudolf Ⓜ

Traximayr Joseph Dr. jur. Ⓜ
Wolfmayr Carl Ⓜ
Németh Joseph Ⓜ Ⓒ
Benedetti Augusto Ⓜ Ⓒ
Wurzer Anton Ⓜ
Molignoni Giuseppe Ⓜ
Troyer Alois v. Ⓜ
Perathoner Eligius Ⓜ
Langeder Heinrich Ⓜ Ⓒ
Deissinger Richard Ⓜ
Wagmeister Joseph Ⓜ
Fremuth Michael Ⓜ
Philipp Joseph Ⓜ
Blüthgen Richard Ⓜ
Czocher Koloman Ⓜ
Kassberger Franz Ⓜ
Schauberger Siegmund Ⓜ
Miani Joseph Ⓜ
Polzer Eduard Ⓜ
Bohr Konstantin Ⓜ
Zaunmüller Maximilian Ⓜ

Straberger Theodor Ⓜ
Dal-Trozzo Primo Ⓜ
Obermayr Kaspar Ⓜ
Proner Riccardo Ⓜ
Ploennies Hermann Ritt. v.
Hromada Franz Ⓜ Ⓒ
Olbrich Wilhelm
Pohlhammer Oskar
Pohlhammer Hugo
Haidinger Franz
Schnizer Carl

Kadetten

Bauer Rudolf Ⓜ } Off. stellv.
Fischerauer Anton Ⓜ } Off. stellv.
Wolfersberger Alois Ⓜ } Off. stellv.
Zajiček Emil Ⓜ } Off. stellv.
Zaunegger Heinrich Ⓜ } Off. stellv.
Alexander Gabriel } Off. stellv.
Blumauer Edl. v. **Montenave** Hans

Digitized by Google

Feldjägerbataillone

1.

Böhmisches Feldjägerbataillon

Stab: Rawa ruska

Ersatzkompagniekader: Theresienstadt

Ergänzt sich aus dem Militärterritorialbezirke Josephstadt (9. Korps)

Errichtet 1808

Obstlt. u. Batkomdt. Strasser Edl. v. **Obenheimer** Joseph MVK. Ⓜ D3.

Hauptleute 1. Klasse

Bernardi Guido Ⓚ Ⓜ (WG)
Streith Rudolf Ⓚ Ⓜ D3.
Zeiller Robert Ⓜ D3.
Bonani Joseph Ⓜ D3.
Weingraber Stephan Ⓜ Ersatzkompkader-Komdt.

Hauptleute 2. Klasse

Wegwart Rudolf Ⓜ
Wallner Alfred Ⓜ

Oberleutnants

Herrmann v. **Herrnritt** Ottokar Ⓜ
Knoll Friedrich Ⓜ
Laube Alois Edl. v. Ⓜ
Booms Wilhelm Ⓜ
Leféber Rudolf Ⓜ
Knežević Bogdan Ⓜ Pionoff.
Cisotti Ottokar Ⓜ Batadj.
Turturean Alexander Ⓜ
Sittig Heinrich Ⓜ
Hak Joseph Ⓜ Provoff.
Wegwart Ludwig Ⓜ

Leutnants

Csesznák Desiderius
Baldermann Rafael
Wiedemann Edmund
Kolářsky Joseph
Bechinie v. **Lažan** Ludwig Freih.

Kadetten

Demián Edmund } Offstellv.
Reymond Albert }

Magazinsoffizier

(Vakant)

Regimentsarzt 2. Klasse

Wicherek Leo Dr.

Oberleutnantrechnungsführer

Reinhart Rudolf Ⓜ

In der Reserve

Oberleutnant

Risenfels Philipp Freih. v. Ⓜ B. O.

Leutnants

Wolkenstein - Rodenegg Wolfgang Gf. Ⓜ Ⓒ B. O.
Jäger Theophil Edl. v. Ⓜ B. O.
Becker Heinrich Ⓜ
Wagenknecht Friedrich Ⓜ
Preissler Joseph Ⓜ
Bergmann Adolf Ⓜ
Herklotz Richard Ⓜ Ⓒ
Pšeničný Wilhelm Ⓜ
Nouwinger Rudolf Ⓜ Ⓒ
Hölzel Gustav Ⓜ
Juppe Ernst Ⓜ
Weiss Franz Ⓜ
Keil Joseph
Elger Ferdinand
Löffler Anton
Dörfel Franz
Wollmann Alfred

Kadett

Barbier Carl Ⓜ Offstellv.

Digitized by Google

2.

Böhmisches Feldjägerbataillon

Stab und Ersatzkompagniekader: ***Königgrätz***

Ergänzt sich aus dem Militärterritorialbezirke Josephstadt (9. Korps)

Errichtet 1808

Major u. Batkomdt. Seyffertitz Theobald Freih. v. 8 Ⓜ D3. †

Hauptleute 1. Klasse

Jahoda Anton 8 Ⓜ D3.
Wořišek Wenzel Ⓜ D3. Ersatzkompkader-Komdt.
Böh v. Rostkron Ferdinand Ⓜ D3.
Krepl Franz Edl. v. Ⓜ
Scherrer Gebhart Ⓜ
Hauler Otto Ⓜ (Uk.) Inf-kadettensch. Prag

Hauptleute 2. Klasse

Polaszek Ladislaus Ⓜ (Uk.) bh. Gendkorps
Eisner-Bubna Wilhelm Ⓜ

Oberleutnants

Famira Robert Ⓜ
Schönn Moritz Ⓜ
Leithner Hugo Ⓜ
Kandler Raimund Ⓜ
Urich Hans Ritt. v. Ⓜ (Uk.) zug. Generalstab
Szyszkowski Ferdinand Ⓜ
Hoffmeister Edl. v. **Hoffenegg** Egon 8 Ⓜ
Seidl Ernst 8 Ⓜ Bataadj.
Wibiral Ernst Edl. v. Ⓜ
Laure Otto Ⓜ Pionoff.
Carl Joseph Ⓜ
Meyer Emil Ⓜ Provoff.

Leutnant

Stohanzl Carl Ⓜ
May Oskar Ⓜ
Afuhs Gustav
Poppauer Alexander
Schick Franz

Kadetten

Aschmann Valentin } Offstellv.
Blaeschin Otto }

Magazinsoffizier

Weisz August Ⓜ Obrlt. Ruhestand

Regimentsarzt 1. Klasse

Gross Maximilian Dr. Ⓜ

Oberleutnantrechnungsführer

Patsch Eduard Ⓜ

In der Reserve

Leutnants

Gold Theodor Ⓜ
Pohl Johann Ⓜ
Hoffmann Rudolf Ⓜ
Přibyl Viktor Ⓜ Ⓒ
Riepe Otto Ⓜ
Swarovsky Joseph Ⓜ
Schotola Heinrich Ⓜ
Brož Jaroslaus Ⓜ
Michler Wenzel Ⓜ
Rösler Ernst Ⓜ
Kleinert Gustav Ⓜ
Werner Heinrich
Kraus Franz Ⓜ
Kunte Carl
Kříž Albin
Holfeld Heinrich
Krause Rudolf
Marchall Ludwig
Tschörner Gustav

Kadett

(Vakant)

Digitized by Google

3.

(Wurde mit 1. Oktober 1893 in das Feldbataillon Nr. 13 des Tiroler Jägerregiments umgewandelt)

4.

Galizisches Feldjägerbataillon

Stab: Nisko

Ersatzkompagniekader: Rzeszów

Ergänzt sich aus dem Militärterritorialbezirke Przemyśl (10. Korps)

Errichtet 1808

Major u. Batkomdt. **Kautzner** Moritz ♂ Ⓜ D3.

Hauptleute 1. Klasse

Trautvetter Friedrich ♂ Ⓜ D3.
Gosławski Marcell Ⓜ
Oertl Franz Ⓚ Ⓜ Ersatzkompkader-Komdt.
Göttlicher v. Bartenthal Alois Ritt. Ⓜ
Müller Rudolf Ⓜ

Hauptleute 2. Klasse

Smekal Carl v. Ⓜ (ük.) zug. Milintdtr.
Ronge Maximilian Ⓜ

Oberleutnants

Sternat Alarich Ⓜ (ük.) Infkadettensch. Triest
Gasteiger v. Raabenstein und **Kobach** Erich Ⓜ (beurl.)
Heissig Oskar Ⓜ
Spálený Johann Ⓜ
Gerbert Carl Ⓜ (ük.) zug. Generalstab
Soxhlet Emil Ⓜ Pionoff.
Hucker Emil Ⓜ Provoff.
Jilg Anton Ⓜ

Leutnants

Fritsch Leo Batadj.
Soxhlet Wilhelm Ⓜ
Katzeti Carl
Struppi Alfred
Illichmann Adolf
Langauer Rudolf
Spálený Jaroslav
Dellin Franz

Kadetten

Bean Ottokarr
Spinnler Julius
} Offstellv.

Magazinsoffizier

Hudl Carl Ⓜ Obrlt. Armeestand

Militärärzte

Wessely Johann Dr. Ⓜ Regarzt 1. Kl.
Bulva Richard Dr. Ⓜ Regarzt 2. Kl.

Oberleutnantrechnungsführer

Knottek Alfons Ⓜ D2.

In der Reserve

Oberleutnants

Eyberger Johann Ⓜ B. O.
Dimter Bruno Ⓜ B. O.

Leutnants

Opletal Franz Ⓜ
Stadler Theodor Ⓜ
Proysa Franz Ⓜ
Benedikt Siegmund Ⓜ
Wagner Johann Ⓜ Ⓒ
Mašek Franz Ⓜ
Sláma Anton Ⓜ
Czerwinski Árpád Ⓜ
Vesely Carl Ⓜ
Lewakowski Roman
Glaubauf Friedrich Ⓜ
Findeis Richard
Richter Johann
Fritsch Wilhelm Ⓜ
Bechine Richard
Eder Anton
Reiche genannt **Albrecht** Hans
Nahrhaft Otto

Kadett

(Vakant)

Digitized by Google

5.

Mährisch-schlesisches Feldjägerbataillon

Stab: Niepołomice

Ersatzkompagniekader: Olmütz

Ergänzt sich aus dem Militärterritorialbezirke Krakau (1. Korps)

Errichtet 1808

Obstlt. u. Batkomdt. **Linhart** Johann ♂ Ⓜ D3.

Hauptleute 1. Klasse

Kandler Viktor Ⓜ
Schram Hermann Ⓜ
Köhler Julius Ⓜ
Bondi Michael ♂ Ⓜ Ersatzkompkader-Komdt.

Hauptleute 2. Klasse

Ungersböck Rudolf Ⓜ
Graeser August Ⓜ
Trinks Wilhelm Ⓜ (beurl.)
Riedl Lorenz Edl. v. Ⓜ (Uk.) Infkadettensch. Nagyszeben (Hermannstadt)

Oberleutnants

Sierek Carl Ⓜ
Henke Johann Ⓜ
Scholda Joseph Ⓜ
Skara Adolf Ⓜ
Feichter Georg Ⓜ (Uk.) zug. Generalstab
Koczian Hugo Ⓜ Provoff.
Wlassack Eduard Ⓜ
Hannak Robert Ⓜ Batadj.
Matuschka Alfred Ⓜ
Schmid Joseph Ⓜ
Strubecker Friedrich Ⓜ

Leutnants

Weis Emil
Herrmann Eduard Ⓜ Pionoff.
Lindner Wilhelm
Schredt Hermann
Rödl Carl
Jedlička Franz
Stifter Zdenko

Kadett

(Vakant)

Magazinsoffizier

Wessecki Wenzel Ⓜ D3. Hptm. 1. Kl. Ruhestand

Regimentsarzt 1. Klasse

Adlof Friedrich Dr. Ⓜ

Leutnantrechnungsführer

Borzea Nikolaus Ⓜ D2.

In der Reserve

Oberleutnant

Nebesky Johann Ⓜ B. O.

Leutnants

Meloun Heinrich Ⓜ
Frank Artur Ⓜ
Mayer Wilhelm Ⓜ
Rill Wilhelm Ⓜ Ⓒ
Köller Rudolf Ⓜ
Ryba Ernst Ⓜ
Berölk Ludwig Ⓜ
Kadečka Ferdinand Dr. jur. Ⓜ Ⓒ
Zahradnik Wladislaus Ⓜ
Rakus Emmerich Ⓜ
Lohner Franz Ⓜ
Fiedler Artur Ⓜ
Frank Gustav Ⓒ
Oppel Eugen Dr. phil.

Kadett

Sobota Johann Ⓜ

Digitized by Google

6.

Böhmisches Feldjägerbataillon

Stab: Prag

Ersatzkompagniekader: Pilsen

Ergänzt sich aus dem Militärterritorialbezirke Prag (8. Korps)

Errichtet 1808

Major u. Batkomdt. Karwinsky v. Karwin Gustav Freih. MVK. Ⓜ D3.

Hauptleute 1. Klasse

Marianko Joseph ♁ Ⓜ D3.
Augustin Carl MVK. Ⓜ D3.
Kirschner Ferdinand Ⓜ
Amann Joseph Ⓜ
Lustig v. Preanfeld Heinrich Ⓜ Ersatzkompkader-Komdt.

Hauptmann 2. Klasse

Schwartner Joseph Ⓜ

Oberleutnants

Jakob Vinzenz Ⓜ
Jausen Gustav Ⓜ
Sazyma Adolf Ⓜ
Meyer Johann Ⓜ
Zimmer Adolf Ⓜ
Schuldes Heinrich Ⓜ
Šteki Joseph Ⓜ Pionoff.
Eltz Heinrich v. Ⓜ
Prausa Otto Ⓜ (flk.) Milgeogr. Inst.
Czernoević Eugen Ⓜ Batadj.
Karpišek Joseph Ⓜ
Malyevacz Ernst Edl. v. Ⓜ (flk.) zug. Generalstab

Leutnants

Moll Albert
Richter Carl Ⓜ
Buryan Wilhelm Ⓜ Provoff.
Bláha Otto
Šolc Carl

Kadett

Vambera Emil Offstellv.

Magazinsoffizier

Cypra Edl. v. **Cypressenburg** Zdenko Ⓜ Leut. Armeestand

Regimentsarzt 2. Klasse

Fiala Alois, Dr. Ⓜ

Oberleutnantrechnungsführer

Schönach Gottfried Ⓜ D2.

In der Reserve

Leutnants

Ilgner Rudolf Ⓜ
Růžička Jaroslav Ⓜ
Zvára Jaroslav Ⓜ
Pollak Emil Ⓜ
Sixta Johann Ⓜ
Rottleuthner Carl Ⓜ
Schubert Friedrich Dr. jur. Ⓜ ©
Luschka Vinzenz Ⓜ
Walther Johann
Bilek Franz
Stumpe Robert Ⓜ
Müller Carl
Gierach Erich
Hastreiter Rudolf
Jahn Rudolf
Soukup Ottokar

Kadetten

Jurnečka Johann Ⓜ
Sellner Alois Dr. phil. Ⓜ
} Offstellv.

Digitized by Google

7.

Krainerisches Feldjägerbataillon

Stab: Bruck an der Mur

Ersatzkompagniekader: Laibach

Ergänzt sich aus dem Militärterritorialbezirke Graz (3. Korps)

Errichtet 1808

Major u. Batkomdt. **Hubl** Johann Ⓜ D3.

Hauptleute 1. Klasse

Covin Lorenz MVK. Ⓜ
Dörfler Hugo Ⓜ
Hadherny Heinrich Ritt. v. Ⓜ Ersatzkompkader-Komdt.
Freytag Anton ♁ Ⓜ

Hauptleute 2. Klasse

Crailsheim Carl Freih. v. Ⓜ
Markl Friedrich Ⓜ

Oberleutnants

Lichtenberg Ludwig Freih. v. Ⓜ
Zitz Johann Ⓜ (ük.) zug. Milintdtr.
Intichar Rudolf Ⓜ
Formentini Paul Freih. v. Ⓜ
Swoboda Lothar Ⓜ
Parac Carl Ⓜ
Lutter Eugen Ⓜ Batadj.
Lützendorf Hermann Freih. v. Ⓜ
Tonkli Oskar Ritt. v. Ⓜ

Leutnants

Plentzner v. **Scharneck** Carl Ritt.
Schmidt Moritz
Wolfbauer Viktor Ⓜ Provoff.
Häusler Rudolf Pionoff.
Schmerling Albrecht Ritt. v.
Pittoni v. **Dannenfeld** Ferdinand Ritt.
Köppel Erwin v.
Hauptmann Franz

Kadett

Effenberger Heinrich Offstellv.

Magazinsoffizier

Altmann Friedrich Ⓜ Hptm. 1. Kl. Armeestand

Regimentsarzt 2. Klasse

Urbach Joseph Dr. Ⓜ

Leutnantrechnungsführer

Ušeničnik Joseph Ⓜ D2.

In der Reserve

Oberleutnant

Adam Benedikt FJO-R. Ⓚ Ⓜ Ⓒ

Leutnants

Hantsch Carl Ⓜ
Sichart Carl Ⓜ
Groiss Carl Ⓜ
Hennig Eduard Ritt. v. Ⓜ
Budan Lambert Ⓜ Ⓒ
Almoslechner Joseph Ⓜ
Kubicek Eugen Ⓜ
Mesarović Slavko Ⓜ
Bresnig Adolf Ⓜ
Gyikós Michael Ⓜ
Heschl Gustav
Huslik Wilhelm

Kadetten

Eötvös Michael Ⓜ Ⓒ
Eminger Emanuel Ritt. v
} Offstellv.

Digitized by Google

8.

Kärntnerisches Feldjägerbataillon

Stab: Tarvis

Ersatzkompagniekader: Klagenfurt

Ergänzt sich aus dem Militärterritorialbezirke Graz (3. Korps)

Errichtet 1808

Major u. Batkomdt. **Novak** Guido ♂ Ⓚ Ⓜ D3.

Hauptleute 1. Klasse

Schweighofer Emmerich ♂ Ⓚ Ⓜ D3.
Oblak Valentin Ⓚ Ⓜ (Ük.) Mil-ORealsch.
Novaković v. Gjuraboj Bogumil Ⓜ
Nürnberger Friedrich Ⓜ
Brosch Anton Ⓜ Ersatzkompkader-Komdt.
Lang Edl. v. **Waldthurm** Georg ♂ Ⓜ

Hauptmann 2. Klasse

Richter Franz Ⓜ

Oberleutnants

Heydenreich Maximilian Ⓜ
Hajek Carl Ⓜ
Laube Eugen Edl. v. Ⓜ
Stransky Maximilian v. Ⓜ
Grabner Anton Ⓜ
Worliczek Franz Edl. v. Ⓜ
Korais Carl Ⓜ
Geiger v. Klingenberg Carl Ⓜ
Riebel v. **Festertreu** Maximilian Ⓜ Batadj.
Semsch Carl Ⓜ Provoff.

Leutnants

Palige Emil
Teichmann Alois Pionoff.
Halbwidl Adolf
Muszczyński Carl v.
Marcinkiewicz Ludwig
Krajnović Edl. v. **Urlajgrad** Peter
Schneider Ernst

Kadett

(Vakant)

Magazinsoffizier

Thomanitsch Ferdinand Ⓜ Obrlt. Armeestand

Regimentsarzt 1. Klasse

Jirovec Joseph Dr. Ⓜ

Leutnantrechnungsführer

Müller Gustav Ⓜ D2.

In der Reserve

Oberleutnant

Schindler v. Kunewald Alfons Ⓜ B. O.

Leutnants

Poglayen Arno Dr. jur Ⓜ
Moc Friedrich Ⓜ Ⓒ
Wiser Adolf Ⓜ Ⓒ
Waldhütter Rudolf Ⓜ
Löwe Adolf Ⓜ
Pospichal Ignaz Ⓜ Ⓒ
Vaczulik Hermann Dr. jur. Ⓜ Ⓒ
Apold Anton Ⓜ
Stummer Eduard Dr. phil. Ⓜ
Weittenhiller Carl Ritt. v. Ⓜ
Fischer Johann Ⓜ Ⓒ
Schafarik Oskar Ⓜ
Pogatschnig Joseph Ⓜ

Kadetten

Feldner Alois Ⓜ } Off-
Hirschmann Amandus } stellv.

Digitized by Google

9.

Steierisches Feldjägerbataillon

Stab: Villach

Ersatzkompagniekader: Graz

Ergänzt sich aus dem Militärterritorialbezirke Graz (3. Korps)

Errichtet 1808

Obstlt. u. Batkomdt. **Münzel** Arnold Ⓜ D3.

Hauptleute 1. Klasse

Ehmig Hugo Ⓚ Ⓜ D3.
Berger Eduard Ⓜ
Wosátka Jaroslav Ⓜ
Stefenelli v. Prenterhof und **Hohenmaur** Franz Ⓜ Ersatzkompkader-Komdt.
Hajek Alois Ⓜ

Hauptmann 2. Klasse

Wimpffen Carl Freih. v. Ⓜ

Oberleutnants

Prochaska Ladislaus Ⓜ
Wachtel Robert Ⓜ
Hülgerth Ludwig Ⓜ
Figura Guido Edl. v. Ⓜ
Zygadłowicz Stephan Ritt. v. Ⓜ
Párducz v. Mohács Alexander Ⓜ (Ük.) Theres. Milakad.
Spindler Emil Ⓜ
Tessely v. Marshell Joseph Ⓜ
Czlharz Edl. v. **Lauerer** Rudolf Ⓜ (Ük.) zug. Generalstab
Sandri Hermenegild Ⓜ (Ük.) zug. Generalstab
Czerný Wilhelm Ⓜ Pionoff.
Smekal Gilbert Ⓜ Provoff.
Pachner Guido Ⓜ

Leutnants

Schücker Edl. v. **Hunnwall** Franz
Dimmel Richard Ⓜ Batadj.
Hirtl Carl
Persa Edl. v. **Liebenwald** Artur
Hähling v. Lanzenauer Gustav
Lichem v. Löwenbourg Arnold
Jentsch Rudolf

Kadetten

Weiss Joseph, **Herber** Carl } Offstellv.

Magazinsoffizier

Geržabek Rudolf Ⓜ Hptm. 1. Kl. Ruhestand

Regimentsarzt 1. Klasse

Schwartz David Dr. Ⓜ

Oberleutnantrechnungsführer

Fallelthner Theodor Ⓜ

In der Reserve

Leutnants

Martini v. Griengarten und **Neuhof** Carl Gf. Ⓜ B. O.
Schreiner Emmerich Ⓜ
Hoisel Othmar Ⓜ
Haller Maximilian Ⓜ
Fichtl Friedrich Ⓜ Ⓒ
Sommer Friedrich Ⓜ
Wiesner Franz Ⓜ
Szalay Ludwig v. Ⓜ
Oberstrasser Joseph Ⓜ
Müller Leo Ⓜ
Pichler Anton Ⓜ
Svoboda Jaroslaus
Rogler Adolf
Walek Carl
Rössler Alfred
Fessl Andreas

Kadetten

Petz Heinrich Ⓜ, **Nehoda** Robert Ⓜ } Offstellv.

Digitized by Google

10.

Niederösterreichisches Feldjägerbataillon

Stab: Steyr

Ersatzkompagniekader: St. Pölten

Ergänzt sich aus dem Militärterritorialbezirke Wien (2. Korps)

Errichtet 1813

(Seit dem Jahre 1849 besitzt das Bataillon ein silbernes Signalhorn mit der Inschrift: **„Dem tapferen 10. Jägerbataillon, die italienische Armee unter dem Sieger RADETZKY 1848".** In einem auf dem Horne angebrachten, von dem österreichischen Doppeladler gehaltenen Schilde sind die Worte zu lesen: **„Monte Berico" — „Kopal ruft!"** — Zufolge Allerhöchster Genehmigung hat das Bataillon diesem Ehrensignalhorn die gleichen Ehrenbezeigungen wie einer Fahne zu leisten)

Major u. Batkomdt. Sertić Otto Ⓜ D3.

Hauptleute 1. Klasse

Wieden Edl. v. **Alpenbach** Eduard Ⓜ D3.
Vitzthum Julius Ⓜ
Schultz Felix Ⓜ
Dückelmann Rudolf Ⓜ Ersatzkompkader-Komdt.

Hauptleute 2. Klasse

Friedinger Maximilian Ⓜ
Feith Artur Ⓜ

Oberleutnants

Mosing Alfred Ⓜ
Horak Carl Ⓜ
Kristinus Leopold Ⓜ
Bukvić Joseph Ⓜ Pionoff.
Thomer Maximilian Ⓜ (ük.) zug. Generalstab
Blanu Virgil Ⓜ Batadj.
Schmitt Otto Ⓜ
Gamisch Carl Ⓜ
Büttner Eugen Ⓜ
Biebel Emil Ⓜ
Kosak Friedrich Ⓜ Provoff.

Leutnants

Remiz Alfred Edl. v.
Glaser Attilius
Georgievics Milivoj
Huszágh Alexander
Zwilling Dagobert
Jurašinović Georg

Kadetten

Gutotzky Rudolf } Offstellv.
Kumstat Emil }

Magazinsoffizier

(Vakant)

Regimentsarzt 1. Klasse

Dufek Alois Dr. Ⓜ

Oberleutnantrechnungsführer

Eckert Alois Ⓜ

In der Reserve

Oberleutnants

Prochaska Otto Ⓜ B. O.
Wollinger Michael Ⓜ B. O.

Leutnants

Karl Alexander Ⓜ
Eichberg Friedrich Ⓜ
Weiss Friedrich Dr. jur. Ⓜ
Hertik Othmar Dr. jur. Ⓜ
Weczereck Hugo Ⓜ
Troyer Siegmund Ⓜ
Holub Ludwig Ⓜ
Gőzsy Valerius v. Ⓜ
Chrt Ludwig Ⓜ
Schubert Franz Ⓜ
Hofer Franz Ⓜ
Milinor Hans Ⓜ
Waurisch Hermann Ⓜ

Kadett

(Vakant)

Digitized by Google

11.

Ungarisches Feldjägerbataillon

Stab: ***Kőszeg (Güns)***

Ersatzkompagniekader: Győr (Raab)

Ergänzt sich aus dem Militärterritorialbezirke Pozsony (Preßburg) (5. Korps)

Errichtet 1813

Major u. Batkomdt. **Spányik** Emil v. Ö Ⓚ Ⓜ D3.

Hauptleute 1. Klasse

Bót Julius Ⓜ D3. (ük.)
Flick Peter Ritt. v. Ö Ⓜ D3.
Lipa Vinzenz Ö Ⓚ Ⓜ D3.
Vonbank Heinrich Ö Ⓜ D3.
Martinek Wilhelm Ⓜ
Dollinor Hermann Ⓜ Ersatzkompkader-Komdt.
Burel Ernst Ⓜ

Hauptmann 2. Klasse

(Vakant)

Oberleutnants

Broser Gustav Ⓜ
Alberti de Poja Franz Gf. Ⓜ
Załuski v. Junosza Zdisław Ritt. Ⓜ
Wagner Viktor Ⓜ
Tauscher Adalbert Ⓜ
Bussche-Ippenburg Carl Freih. von dem Ⓜ Batadj.
Kirchner Paul Ⓜ Pionoff.
György de Felpécz Carl Ⓜ Provoff.
Jarisch Joseph Ⓜ
Rössler Otto Ⓜ
Mocsáry Eugen Ⓜ
Köller Georg Ö Ⓜ
Krausz Julius v. Ⓜ

Leutnants

Cavallar Ernst v.
Rosmann Hugo Ⓜ (ük.) Milgeogr. Inst.
Phleps Artur
Chrestels Carl
Germarz Franz
Zircher Adalbert
Kiss Johann

Kadetten

Dragoni Edl. v. **Rabenhorst** Alfons } Offstellv.
Dragoni Edl. v. **Rabenhorst** Wilhelm }

Magazinsoffizier

Schuster Otto Leut. Armeestand

Regimentsarzt 1. Klasse

Irman Alfred Dr. Ⓜ

Leutnantrechnungsführer

Haibel Julius Ⓜ D2.

In der Reserve

Leutnants

Flits Nikolaus Ⓜ
Geiger Johann Ⓜ Ⓒ
Kiss Julius Ⓜ
Wesselyi Emanuel Dr. jur. Ⓜ
Alberty Gustav Ⓜ
Bárdos Eduard Ⓜ Ⓒ
Heimler Carl Ⓜ
Goczán Julius
Szabó Stephan Dr. jur.
Gál Lajos
Antzinger Joseph
Nay Zoltán
Salvendy Artur
Hein Hermann

Kadetten

Jugovits Samuel v. Ⓜ
Grovestins Nikolaus Freih. v. } Offstellv.
Pröhle Gustav }

Digitized by Google

12.

Böhmisches Feldjägerbataillon

Stab: ***Reichenberg***

Ersatzkompagniekader: Jungbunzlau

Ergänzt sich aus dem Militärterritorialbezirke Josephstadt (9. Korps)

Errichtet 1813

Obstlt. u. Batkomdt. **Radičević** Martin MVK. (KD) ♂ Ⓚ Ⓜ **D3.**

Hauptleute 1. Klasse

Jusa Ottokar Ⓜ **D3.**
Mair Albert Ⓚ Ⓜ **D3.**
Wollner Franz Ⓜ **D3.**

Hauptleute 2. Klasse

Maciolek Rudolf Ⓜ Ersatzkompkader-Komdt.
Elsner Eduard Ⓜ

Oberleutnants

Senarclens de Grancy Heinrich Freih. Ⓜ (ük.) Infkadettenschule Temesvár
Jahn v. Vonau Johann Ⓜ
Krömer Leo Ⓜ
Kaluschke Emil Ⓜ
Hammerschmidt Leopold Ⓜ
Schwabik Aurel Ⓜ
Pacor v. Karstenfels und Hegyalja Koloman Ⓜ (ük.) zug. Milintdtr.
Tepser Albert Edl. v. Ⓜ Batadj.
Thour Edl. v. **Thoursfeld** Hermann Ⓜ
Branković Milan Ⓜ
Knapitsch Hugo Ⓜ
Fischer Hugo Ⓜ Provoff.

Leutnants

Witwicki Eugen Pionoff.
Ludwig Alfred
Hippmann Carl
Friedmann Walter
Witwicki Richard

Kadett

(Vakant)

Magazinsoffizier

Stalitzer Ludwig Hptm. 1. Kl. Ruhestand

Regimentsarzt 1. Klasse

Goldberger Gustav Dr. Ⓜ

Hauptmannrechnungsführer 2. Klasse

Slezak Julius Ⓜ

In der Reserve

Oberleutnant

Jarabin Leopold Ⓚ Ⓜ B. O.

Leutnants

Stenner Wilhelm Dr. jur. Ⓜ
Lemberger Artur Dr. jur. Ⓜ
Wenzel Franz Ⓜ
Swoboda Wilhelm Ⓜ
Běhal Wenzel Ⓜ Ⓒ
Hellwig Carl Ⓜ
Lányi Kornell Ⓜ
Schwabe Wilhelm Ⓜ
Aradszki Zsarko Ⓜ
Mařan Anton Ⓜ
Jedlitschka Ernst Ⓜ
Grimm Emil Ⓜ
Erben Andreas Ⓜ
Čechák Jaroslav Ⓜ
Richter Richard
Stefko Adalbert Ⓜ
Klaus Rudolf

Kadetten

Bernáth Siegmund Ⓜ
Majtán Arnold Ⓜ
Klinger Wilhelm
} Off.-stellv.

Digitized by Google

13.

Galizisches Feldjägerbataillon

Stab: Bochnia

Ersatzkompagniekader: Krakau

Ergänzt sich aus dem Militärterritorialbezirke Krakau (1. Korps)

Errichtet 1849

Major u. Batkomdt. **Togni** Peter MVK. Ⓚ Ⓜ D3.

Hauptleute 1. Klasse

Sokol Wenzel Ⓜ D3.
Hartmann Gustav Ⓜ
Porsch Rudolf Ⓜ D3. Ersatzkompkader-Komdt.

Hauptleute 2. Klasse

Hemmerle Erwin Ⓜ
Schebesta Ernst Ⓜ
Brückner Artur Ⓜ

Oberleutnants

Bartel Gustav Ⓜ
Pawlick Heinrich Ⓜ (ük.) Milgeogr. Inst.
Würth Ludwig Edl. v. Ⓜ (ük.) Infkadettensch. Lemberg
Riewel Ernst Ritt. v. Ⓜ
Pechaček Otto Ⓜ (ük.) zug. Militärdir.
Brada Joseph Ⓜ
Muck Friedrich Edl. v. Ⓜ
Schörger Eduard Ⓜ (ük.) Infkadettensch. Innsbruck
Schiefordecker Joseph Ⓜ
Majetić Ferdinand Ⓜ Batadj.
Deitl Robert Ⓜ
Storz Adolf Ⓜ
Süss Carl Ⓜ

Leutnants

Valenta Günter Provoff.
Spaits Konstantin Pionoff.
Maresch Ottokar
Čižek Adolf

Kadett

Wiesner Alfred Offstellv.

Magazinsoffizier

Radl Jakob Ⓚ Ⓜ D3. Hptm. 1. Kl. Ruhestand

Regimentsarzt 2. Klasse

Moliński Friedrich Dr. Ⓜ

Leutnantrechnungsführer

Gergió Guido Ⓜ

In der Reserve

Leutnants

Klob Julius Dr. jur. Ⓜ Ⓒ
Breuer Julius Ⓜ
Kirschbaum Carl Dr. jur. Ⓜ
Buda Rudolf Ⓜ
Kaden Witold Ⓜ
Peszkowski Kasimir Ⓜ
Ragetté Oskar Ⓜ Ⓒ
Dreger Alfred v.
Tausky Hugo
Feill Johann
Fried Ludwig
Nirenstein Isidor
Preissecker Robert
Schinnerer Artur
Neuburg Friedrich Ⓜ
Alexievics Demeter Ⓜ

Kadett

Friedlein Stephan Ⓜ Offstellv.

Digitized by Google

14.

(Wurde mit 1. Oktober 1893 in das Feldbataillon Nr. 14 des Tiroler Jägerregiments umgewandelt)

15.

(Wurde mit 1. Oktober 1890 in das Feldbataillon Nr. 11 des Tiroler Jägerregiments umgewandelt)

16.

Schlesisches Feldjägerbataillon

Stab: Jägerndorf

Ersatzkompagniekader: Troppau

Ergänzt sich aus dem Militärterritorialbezirke Krakau (1. Korps)

Errichtet 1849

Obstlt. u. Batkomdt. **Halfar** Viktor MVK. ⚕ Ⓜ D3.

Hauptleute 1. Klasse

Kindl Franz Ⓜ
Löderer Joseph Ⓜ
Marass Johann Ⓜ

Hauptleute 2. Klasse

Reisinger Ludwig Ⓜ Ersatzkompkader-Komdt.
Gussich Maximilian Freih. v. Ⓜ
Köbe Carl ⚕ Ⓜ

Oberleutnants

Unger Georg Ⓜ
Stössel Ludwig Ⓜ (Uk.) Mil.-URealsch. St. Pölten
Schimann Rudolf ⚕ Ⓜ
Holle Felix zur Ⓜ (Uk.) Theres. Milakad.
Gruber Wilhelm Ⓜ
Hoffmann Friedrich Edl. v. Ⓜ
Schuster Ludwig Ⓜ (Uk.) Inf.-kadettensch. Kamenitz
Kirsch Maximilian Ⓜ
Kriz Rudolf Ⓜ
Kade Heinrich Ⓜ
Engel Friedrich Ⓜ Batadj.
Grebenec Milan Ⓜ Provoff.
Caron Johann Ⓜ
Salzmann Carl Ⓜ Pionoff.

Leutnants

Šmejda Ulrich Ⓜ
Langer Libor Ⓜ
Menschik Robert
Kube Albin
Drischel Artur

Kadett

Leick Rudolf Offstellv.

Magazinsoffizier

Fischer Franz Ⓚ Ⓜ D3. Hptm. 1. Kl. Ruhestand

Regimentsarzt I. Klasse

Vymyslicky Julius Dr. Ⓜ

Oberleutnantrechnungsführer

Metelka Adolf Ⓜ D2.

In der Reserve

Oberleutnant

Legenstein Carl Ⓜ B. O.

Leutnants

Suttner Richard Freih. v. Ⓜ Ⓒ
Neugebauer Richard Ⓜ
Kolleros Carl Ⓜ
Pavlovsky Otto Ⓜ
Lackner Stephan Ⓜ
Priester Leo Ⓜ
Hübner Ernst
Klaubert Richard
Werber Eduard Ⓜ
Weber Franz
Scapinelli Paul Conte
Luchner Oskar
Pippal Alfred
Zweřina Carl
Brudniok Viktor
Romer v. **Czyszów** Felix Gf.

Kadett

(Vakant)

Digitized by Google

17.

Mährisches Feldjägerbataillon

Stab: Wiener-Neustadt

Ersatzkompagniekader: Brünn

Ergänzt sich aus dem Militärterritorialbezirke Wien (2. Korps)

Errichtet 1849

Obstlt. u. Batkomdt. **Röster** Albin MVK. Ⓜ D3.

Hauptleute 1. Klasse

Hauska v. **Zbranikov** Ottokar MVK. Ⓜ
Abendorf Ludwig Ⓜ
Greger Emil Ⓜ D3.
Brunfaut Alexander de Ⓜ D3.
Hauer Ludwig Ⓜ Ersatzkompkader-Komdt.

Hauptmann 2. Klasse

Mattasa Franz Ⓜ

Oberleutnants

Számvald Ottokar Ⓜ
Stoklaska Carl Ⓜ
Davidek Carl Ⓜ
Schneider Theodor Ⓜ Batadj.
Haase Edl. v. **Wranau** Richard Ⓜ
Nordon Bruno Ⓜ
Popp Carl Ⓜ (ük.) Milgeogr. Inst.
Hauser Wulf Freih. v. Ⓜ (ük.) Infkadettensch. Königsfeld
Pfeiffer Gustav Ⓜ
Stodulka Joseph Ⓜ

Leutnants

Konnja Edl. v. **Konnsperg** Oskar Pionoff.
Samon Wilhelm Ⓜ
Larisch Friedrich Provoff.
Proskowetz Anton
Hörwarter Franz
Lampl Artur
Hummel Eduard
Habermann Carl

Kadetten

Kissling Heinrich } Offstellv.
Quandest Richard }

Magazinsoffizier

Soltész Anton Ⓜ D3. Hptm. 1. Kl. Ruhestand

Regimentsarzt 1. Klasse

Münzer Rafael Dr. Ⓜ

Leutnantrechnungsführer

Weinreb Maximilian Ⓜ D2.

In der Reserve

Oberleutnants

Sestan Philipp Ⓜ B. O.
Neudörfl Johann Ⓜ B. O.
Müller Hugo Ⓜ B. O.

Leutnants

Sonnenschein Oskar Ⓜ
Goldberg Viktor Ⓜ B. O.
Feifalik Guido Ⓜ
Haas Arnold Ⓜ
Stepan Albin Ⓜ
Šruta Carl Ⓜ
Bodensteiner Franz Ⓜ
Czulik Franz Ⓜ
Fáborský Joseph Ⓜ
Kaltenecker Viktor Ⓜ
Brix Eugen Ⓜ
Rossel Rudolf Ⓜ
Weissenstein Adalbert Ⓜ

Kadetten

Horák Oldřich Ⓜ } Off-
Drápela Norbert Ⓜ } stellv.

Digitized by Google

18.

(Wurde mit 1. Oktober 1893 in das Feldbataillon Nr. 15 des Tiroler Jägerregiments umgewandelt)

19.

Ungarisches Feldjägerbataillon

Stab: ***Pozsony (Preßburg)***

Ersatzkompagniekader: ***Komárom (Komorn)***

Ergänzt sich aus dem Militärterritorialbezirke Pozsony (5. Korps)

Errichtet 1849

Major u. Batkomdt. **Lanzinger** Anton MVK. Ⓜ D3.

Hauptleute 1. Klasse

Greims Joseph Ⓜ D3.
Ekl Theodor Ⓜ D3.
Spányik Adalbert v. Ⓚ Ⓜ
Cvitković Johann Ritt. v. Ⓜ (WG)
Greliepois Leon Ⓜ
Mairz Franz Ⓜ Ersatzkompkader-Komdt.

Hauptmann 2. Klasse

Seydl Eugen Ⓜ

Oberleutnants

Blász Franz Ⓜ
Salomon v. Friedberg Metell Ⓜ Pionoff.
Seidl Viktor Ⓜ Batadj.
Scholly Johann Ⓜ
Blaha Carl Ⓜ

Leutnants

Horák Ladislaus Ⓜ Provoff.
Fischer (Farkasházi) Alexander Ⓜ
Zupančić Wilibald
Linnebach Michael
Gombos Julius
Petsche Adolf
Tschepen Franz
Sommer Artur (WG)
Zechner Joseph
Raizner Artur v.

Kadetten

Murmayr Robert
Aranka Ladislaus
Schnell Alfred
Nikolić Daniel
Hajós Eugen
} Offstellv.

Magazinsoffizier

Wellek Viktor Ⓜ Hptm. 1. Kl. Ruhestand

Regimentsarzt 1. Klasse

Hecht Gustav Dr. Ⓜ

Leutnantrechnungsführer

Flesch Alexander Ⓜ D2.

In der Reserve

Leutnants

Putcani Zdenko Freih. v. Ⓜ Ⓒ
Supp Raimund Ⓜ
Razgha Ernst Ⓜ
Mendelényi Ladislaus Ⓜ
Horáček Joseph Ⓜ Ⓒ
Boroczy Ladislaus Ⓜ
Juhász Árpád v. Ⓜ Ⓒ
Penninger Anton Ⓜ
Kóos Julius Ⓜ
Bican Joseph Ⓜ
Reicher Rudolf Ⓜ Ⓒ
Thaly v. Széchy-Sziget Gabriel Ⓜ
Karlberger Rudolf
Mayer v. Mada Guido Dr. jur. Ⓜ
Justh v. Neczpáli Joseph
Scheidtenberger Edmund
Ebner Otto

Kadett

Koeztka August Offstellv.

Digitized by Google

20.

Küstenländisch-krainerisches Feldjägerbataillon

Stab: Judenburg

Ersatzkompagniekader: Triest

Ergänzt sich aus dem Militärterritorialbezirke Graz (3. Korps)

Errichtet 1849

Obstlt. u. Batkomdt. Seidler Viktor Ⓜ

Hauptleute 1. Klasse

Staufer Wilhelm ◯2. Ⓚ Ⓜ D3.
Czermack Edl. v. **Eichenfeld** Richard Ⓜ D3.
Higersperger Viktor Ⓜ Ersatzkompkader-Komdt.
Sprenzel Anton Ⓜ D3.

Hauptleute 2. Klasse

Willkomm Joseph Ⓜ
Keil Ottokar Edl. v. Ⓜ

Oberleutnants

Coufal Anton Ⓜ
Langer Friedrich Ⓜ
Heller Hermann Ⓜ
Jasienicki v. **Kornic** Dionysius Ritt. Ⓜ
Hartlieb Friedrich Ritt. v. Ⓜ Provoff.
Vogt Joseph Ⓜ Pionoff.
Żelawski-Jelita Alexander Ritt. v. Ⓜ Batadj.
Wesely Jaroslav Ⓜ

Leutnants

Schönowsky v. **Schönwiese** Alfons Ritt.
Wolf Hilarius Ⓜ
Schwarz Hermann
Spiller Joseph
Dulnig Johann
Grobenz Carl
Zaribnitzky Adolf
Bourcard Ettore

Kadett

Zubrzyczki v. **Wieniawa** Boleslaus Ritt. Offstellv.

Magazinsoffizier

Jurovich Franz Ⓜ Obrlt. Armeestand

Regimentsarzt 1. Klasse

Mišta Wenzel Dr. Ⓜ

Oberleutnantrechnungsführer

Borotha Stephan Ⓚ Ⓜ D2.

In der Reserve

Oberleutnants

Gregoritsch Anton Ⓜ B. O.
Pleyel v. **Bleiburg** Viktor Ⓜ B. O.

Leutnants

Modlé Franz Ⓜ
Stangl Hugo Ⓜ Ⓒ
Ott Rudolf Ⓜ
Schindler Hugo Ⓜ
Pichler Richard
Ficker Ritt. v. **Feldhaus** Heinrich

Kadetten

Mann Stephan Ⓜ
Fostyjozuk Alfred
Stary Heinrich
} Offstellv.

Digitized by Google

21.

Niederösterreichisches Feldjägerbataillon

Stab: Tulln

Ersatzkompagniekader: Wien

Ergänzt sich aus dem Militärterritorialbezirke Wien (2. Korps)

Errichtet 1849

Major u. Batkomdt. **Rotter** Friedrich MVK. Ⓜ D3.

Hauptleute 1. Klasse

Mielli Ernst Ⓜ D3.
Neubacher Johann Ⓜ D3.
Eltz Emil v. Ⓜ
Umlauf Viktor Ⓜ
Schmidt Wenzel Ⓜ Ersatzkompkader-Komdt.

Hauptmann 2. Klasse

Rossbacher Heinrich Freih. v. Ⓜ

Oberleutnants

Madurowicz v. **Jelita** Heinrich Ritt. Ⓜ
Tedesco Joseph Ⓜ Provoff.
Eisenberg Kornelius Ⓜ
Schimmel Alfred Ⓜ
Bräunlich Othmar Ⓜ (ük.) zug. Generalstab
Czeschka Edl. v. **Hohenhorst** Hugo Ⓜ Batadj.
Lauritsch Julius Ⓜ
Richter Heinrich Ritt. v. Ⓜ (ük.) zug. Generalstab
Felx Viktor Ⓜ Pionoff.
Majtinger Adalbert Ⓜ

Leutnants

Srbik Robert Ritt. v.
Satzinger Rudolf Ⓜ
Sužnević Carl
Benda Alfons
Lažansky Wladimir Gf.
Reumayer Hermann
Kocian Carl
Friedländer Johann
Kadisch Ferdinand
Kolbay Alfred

Kadetten

Mayr Oskar
Wurzer Arnold } Offstellv.
Schemmel Richard

Magazinsoffizier

Schindler Nikolaus Ⓜ Obrlt. Armeestand

Regimentsarzt 1. Klasse

Hubka Joseph Dr. Ⓜ

Oberleutnantrechnungsführer

Ludwig Joseph Ⓜ

In der Reserve

Oberleutnant

Fischer Viktor Ⓜ B. O.

Leutnants

Nostis Joseph Ⓜ
Kraus Richard Ⓜ
Freude Robert Ⓜ
Pešera Wenzel Ⓜ
Wagner Jakob Ⓜ
Kohler Carl Ⓜ
Schick Gustav Ⓜ
Schulze Carl Ⓜ
Chadraba Rudolf Ⓜ
Nachbaur Johann
Mauthner Hans
Weissenberg Robert

Kadetten

Böhm Alfred
Czedik Freih. v. **Bründlsberg** Robert Dr. jur.

Digitized by Google

22.

Böhmisches Feldjägerbataillon

Stab: Prag

Ersatzkompagniekader: Eger

Ergänzt sich aus dem Militärterritorialbezirke Prag (8. Korps)

Errichtet 1849

Obstlt. u. Batkomdt. **Mladenović** Georg ♁ Ⓜ D3.

Hauptleute 1. Klasse

Kiebel Adolf ♂ Ⓚ Ⓜ D3.
Peschka Alfred Edl. v. Ⓜ
Rössler Joseph Ⓜ D3.
Jirsa Johann Ⓜ Ersatzkompkader-Komdt.
Landa Heinrich Ⓜ

Hauptmann 2. Klasse

Spilberger v. **Spilwall** Eduard Ⓜ (ük.) Theres. Milakad.

Oberleutnants

Budiner Carl Ⓜ
Jansa Jaroslav Ⓜ
Ramach Wilhelm Ⓜ
Schmeikes Paul Ⓜ Pionoff.
Zeleny Gottfried Ⓜ (ük.) zug. Generalstab
Novak Johann Ⓜ Provoff.
Horilvý Miloslav Ⓜ
Kodolla Adalbert Ⓜ
Obst Friedrich Ⓜ
Schmidt Alois Ⓜ Batadj.
Matsvánszky Alexander Ⓜ (ük.) zug. Generalstab
Tommel Viktor Ⓜ
Berlepsch Franz Freih. v. Ⓜ
Buzek Thomas Ⓜ (ük.) zug. Generalstab

Leutnants

Hermann Carl
Proft Ferdinand
Koller Albert
Himmler Robert
Rainer Carl

Kadetten

Vysušil Wilhelm
Isakovics Adolf v. } Offstellv.

Magazinsoffizier

Regius Alfons Edl. v. Ⓜ Obrlt. Armeestand

Regimentsarzt 1. Klasse

Jerzabek Anton Dr. Ⓜ

Leutnantrechnungsführer

Dittmer Leonhard Ⓜ D2.

In der Reserve

Leutnants

Friedl Viktor Ⓜ B. O.
Martius Theodor Ⓜ
Waidl Friedrich Ⓜ
Benda Alois Ⓜ
Tuma Heinrich Ⓜ
Schurda Hubert Ⓜ
Guth Joseph Ⓜ
Liebus Adalbert Ⓜ
Weiss Alois Ⓜ Ⓒ
Keller Joseph Dr. jur. Ⓜ
Franke Rudolf
Sum Joseph
Pauli Ladislaus Ⓜ Ⓒ
Gottstein Rudolf Ⓜ
Freissler Franz
Putzo Hermann
Hruschka v. **Hochstamm** Viktor
Fuhrmann Johann

Kadetten

Kronholz Erich
Brodsky Rudolf Offstellv

Digitized by Google

23.

Ungarisches Feldjägerbataillon

Stab: Trembowla

Ersatzkompagniekader: Maros-Vásárhely

Ergänzt sich aus dem Militärterritorialbezirke Nagyszeben (Hermannstadt) (12. Korps)

Errichtet 1848 als Siebenbürger Jägerbataillon ; 1849 Feldjägerbataillon

Major u. Batkomdt. Baitz Carl Ⓚ Ⓜ D3.

Hauptleute 1. Klasse

Mair Joseph MVK. Ⓜ (WG)
Poletilović Joseph Ⓜ
Stressler Ludwig Ⓜ Ersatzkompkader-Komdt.
Melchner Robert Ⓜ
Schopper Artur Ⓜ

Hauptleute 2. Klasse

Stráner Edl. v. **Tarcsaliget** Johann Ⓜ
Gastgeber Albert Ⓜ

Oberleutnants

Göbl Carl Ⓜ
Powolny Leo Edl. v. Ⓜ (Ok.) bh. Gendkorps
Ulbrich Emil Ⓜ
Nitsche Theodor Ⓜ
Sohár Otto Ⓜ
Plahl Otto Ⓜ
Aresin-Fatton Alfred Ⓜ
Berti Emil Ⓜ Pionoff.
Lorber Friedrich Ⓜ Provoff.

Leutnants

Figura Artur Edl v. Batadj.
Sittig Robert Ⓜ
Todt Dagobert
Petričević Nikolaus
Révay Carl
Todt Bonno
Farkas Joseph
Szekeres Joseph
Zimmi Carl
Berki Franz

Kadett

(Vakant)

Magazinsoffizier

Bedö Géza Ⓜ Lieut. Armeestand

Regimentsarzt 1. Klasse

Czaplinski Leo Dr. Ⓜ

Oberleutnantrechnungsführer

Skavić Nikolaus Ⓜ D2.

In der Reserve

Oberleutnant

Kappel Georg Ⓜ Ⓒ B. O.

Leutnants

Till Anton Ⓜ
Mészáros Alexius Ⓜ
Fejér Anton v. Ⓜ
Nagy Johann Ⓜ Dr. jur.
Lászlóffy Aladár v. Ⓜ
Boronkay de **Boronka** Dénes Ⓜ
Reisehl Richard Ⓜ
Zakariás Emanuel Dr. jur. Ⓜ
Hegedüs de **Lápos** Zoltán Ⓜ
Moczkovcsák Gustav
Várl Albert
Brazzafolli Domeniko
Magyar Joseph
Marschan v. **Szömolnoky** Géza Dr. jur.

Kadetten

Stadler Julius Ⓜ
Pfaff Alfred
Behr Joseph
} Offstellv.

24.

Ungarisches Feldjägerbataillon

Stab und Ersatzkompagniekader: ***Budapest***

Ergänzt sich aus dem Militärterritorialbezirke Budapest (4. Korps)

Errichtet 1880 mit der Nummer 40; erhielt mit 1. Jänner 1883 die Nummer 24

(Das früher unter dieser Nummer bestandene Bataillon wurde 1848 errichtet als 1. Wiener Freiwilligenbataillon; 1849 Feldjägerbataillon; 1883 in das neu aufgestellte Infanterieregiment Nr. 91 eingereiht)

Major u. Batkomdt. **Teschner** Heinrich Ⓜ D3.

Hauptleute 1. Klasse

Henneberg Joseph Freih. v. MVK. Ⓜ D3.
Lax Alois Ⓜ
Petri Georg Ⓜ D3.
Gerő Emmerich Ⓜ
Krausz Emanuel Ⓜ Ersatzkompkader-Komdt.

Hauptmann 2. Klasse

Nawratil Ludwig Ⓜ

Oberleutnants

Herzberg Paul Ⓜ
Scheiber Franz Ⓜ
Bihar Franz Ⓜ
Tóth-Kádár v. Sáros-Berkesz Wilhelm Ⓜ Pionoff.
Laubender Ignaz Ⓜ
Márkus Stephan v. Ⓜ
Zámory de Patkós-Teszér Emmerich Ⓜ
Merores Robert Ⓜ
Gnauer Joseph Ⓜ Provoff.
Jovanović Svetozar Ⓜ
Schmidt Eugen Ⓜ Batadj.
Diebalia Georg Ⓜ

Leutnants

Hyna Carl
Topolinski Johann
Jonescu Peter
Buchberger Georg
Kurtz Alexander
Adler v. Vizakna Tibor
Horak Carl

Kadetten

Morawek Julius, **Bartus** Zoltán } Offstellv.

Magazinsoffizier

Graß Adolf Ⓜ Obrlt. Armeestand

Regimentsarzt 1. Klasse

Friedmann Philipp Dr. Ⓜ

Oberleutnantrechnungsführer

Wirschnitzer Joseph Ⓜ D2.

In der Reserve

Hauptmann 2. Klasse

Soupper Ernst Ⓜ B. O.

Leutnants

Hübner Joseph Ⓜ
Heiszler Carl Ⓜ
Reiter Rezső Ⓜ
Bányai Árpád Ⓜ Ⓒ
Algay Wilhelm Ⓜ
Rösler Thomas Ⓜ
Németh Ludwig
Conrad Otto
Pártos Eugen
Steinberger Philipp
German Friedrich
Petranyi Nikolaus

Kadett

Molnár Adalbert Ⓜ Offstellv.

Digitized by Google

25.

Mährisches Feldjägerbataillon

Stab: ***Mosty wielkie***

Ersatzkompagniekader: Brünn

Ergänzt sich aus dem Militärterritorialbezirke Wien (2. Korps)

Errichtet 1849

Major u. Batkomdt. **Turing** v. **Ferrier** Alexander ♂ Ⓚ Ⓜ D3.

Hauptleute 1. Klasse

Prikkel Carl v. Ⓜ
Stockart v. Bornkopf Benvenuto Freih. ♂ Ⓚ Ⓜ
Paumgartten Eugen Ritt. v. ♂ Ⓜ

Hauptleute 2. Klasse

Baumer Hugo Ⓜ Ersatzkompkader-Komdt.
Böhm Rudolf ♂ Ⓜ
Freund Leopold Ⓜ

Oberleutnants

Paumgartten Heinrich Ritt. v. Ⓜ
Alvensleben Udo v. Ⓜ (ük.) MilURealsch. Kassa (Kaschau)
Vogel Friedrich Ⓜ
Pokorny Eduard Ⓜ
Herschmann Emil Ⓜ Provoff.
Hilllscher Felix Ⓜ
Gussich Leo Freih. v. Ⓜ
Engelhardt Carl Ritt. v. Ⓜ
Steidl Maximilian Ⓜ Pionoff.

Leutnants

Kainrath Anton Ⓜ (ük.) zug. k. k. Gendarmerie
Wuczkowski Heribert
Rauch Adolf
Drahorad Carl Edl. v. Batadj.
Müller Norbert
Schmidt Gustav
Abel Kornell
Maresch Otto

Kadetten

Materna Rudolf } Offstellv.
Hanisch Rudolf }

Magazinsoffizier

Kollik Hugo Ⓜ Hptm. 2. Kl. Ruhestand

Regimentsarzt 1. Klasse

Axentowicz Kasimir Dr. Ⓜ

Leutnantrechnungsführer

Fichtinger Michael Ⓜ D2.

In der Reserve

Leutnants

Halla Raimund Ⓜ
Hradil Raimund Ⓜ
Winkler Viktor Ⓜ
Schön Franz Ⓜ
Gilhofer Hermann Ⓜ
Demuth Ludwig Ⓜ
Baumgartner Johann Ⓜ
Mayer v. Maybach Paul Ritt. Ⓜ Ⓒ
Prokesch Franz Ⓜ
Ružička Anton
Rottleuthner Ernest Ⓜ
Schiffler Theodor
Lachnit Edwin
Fichtner Hermann
Ruby Heinrich Ⓜ

Kadett

Herber v. Rohó Johann Ⓜ

Digitized by Google

26.

(Wurde mit 1. Oktober 1890 in das Feldbataillon Nr. 12 des Tiroler Jägerregiments umgewandelt)

27.

(Wurde mit 1. Oktober 1893 in das Feldbataillon Nr. 16 des Tiroler Jägerregiments umgewandelt)

28.

Ungarisches Feldjägerbataillon

Stab: Abrudbánya

Ersatzkompagniekader: Arad

Ergänzt sich aus dem Militärterritorialbezirke Temesvár (7. Korps)

Errichtet 1859

Obstlt. u. Batkomdt. **Szeiff** Carl Ⓚ Ⓜ D3.

Hauptleute 1. Klasse

Hoch Friedrich MVK. 3 Ⓜ D3.
Angeli Maximilian Edl. v. Ⓜ

Hauptleute 2. Klasse

Putzker Albrecht Ⓜ
Bauer Franz Ⓜ
Klempa Koloman v. Ⓜ Ersatzkompkader-Komdt.
Schnabel Rudolf Ⓜ

Oberleutnants

Becker Adolf Ⓜ
Rieger Oswald Ⓜ
Walter Heinrich Ⓜ (ük.) zug. Generalstab
Knapek Franz Ⓜ
Liczner Rudolf Ⓜ
Wales Adolf Ⓜ
Elsner Artur Ⓜ Batadj.
Gierlich Johann Ⓜ

Leutnants

Förster Felix Ritt. v.
Leist Andreas Ⓜ Provoff.
Reissenberger Albert Ⓜ Pionoff.
Székely Johann Ⓜ
Rizzoli Johann
Jurovich Heinrich
Mărginean Nikolaus
Ehmann Johann

Kadetten

Harrer Rudolf
Rosenthal Theodor
Bagya Franz
} Off. stellv.

Magazinsoffizier

Konst Emil Ⓜ D3. Hptm. 1. Kl. Ruhestand

Regimentsarzt 1. Klasse

Herzog Maximilian Dr. Ⓜ

Oberleutnantrechnungsführer

Scharnbeck Joseph Ⓜ D2.

In der Reserve

Oberleutnants

Wagner Heinrich Ⓜ B. O.
Kőszegváry Koloman Ⓜ B. O.

Leutnants

Pák Koloman Ⓜ
Máthán Adolf Ⓜ
Pantyik Árpád Ⓜ
Herskovitz Emil Ⓜ
Gillyen de Nagy-Enyed Koloman Dr. jur. Ⓜ
Kosilkof Marko Ⓜ
Jauernig Gustav Ⓜ
Schuster Albert Ⓜ
Graeser Felix Dr. jur.
Schiffbäumer Hugo
Kellner Ernst
Moldovan Valer Dr. jur.
Bársony Oskar
Eöry Stephan v.
Tripsó Alexander
Szöts Stephan v.

Kadetten

Benedek Stephan Ⓜ
Tamás Georg
Constantinescu Viktor
} 0 stellv.

Digitized by Google

29.

Ungarisches Feldjägerbataillon

Stab: ***Zaleszczyki***

Ersatzkompagniekader: Losoncz

Ergänzt sich aus dem Militärterritorialbezirke Kassa (Kaschau) (6. Korps)

Errichtet 1859

Major u. Batkomdt. **Schreitter v. Schwarzenfeld** Walter Ritt. MVK. Ⓜ D3.

Hauptleute 1. Klasse

Brandstetter Franz ♁ Ⓜ
Veith v. Wallernried Wilhelm Ⓜ D3.
Boross Hugo Ⓜ D3.
Rudawski Gabriel Ⓜ D3.
Müller Alfred ♁ Ⓜ

Hauptmann 2. Klasse

Wenighofer Achilles Ⓜ

Oberleutnants

Weberbauer Carl Ⓜ
Hasenöhrl Arnold Ⓜ
Microys Adolf Ritt. v. Ⓜ (Uk.) Infkadettensch. Triest
Dedinszky v. Nemes-Dedina Wladimir Ⓜ

Gontean Eugen Ⓜ (Uk.) Infkadettensch. Temesvár
Radoychich Ludwig Ⓜ
Spiethoff Erich Ⓜ (Uk.) MilURealsch. St. Pölten
Theis Gustav Ⓜ Provoff.
Heitzmann Johann Ⓜ

Leutnants

Bouvard Hugo Ritt. v. Batadj.
Trušóoc Joseph
Grünwidl Alexander
Hiemesch Egon
Götz Emil
Hirsch Johann
Slachta Edl. v. **Zadjel** Ladislaus
Hanusch Ignaz Pionoff.
Heinz Ludwig

Kadetten

Steffan Franz
Suflaj Carl
Pimmer Johann
} Offstellv.

Magazinsoffizier

Bulbás Viktor Ⓜ Obrlt. Armeestand

Regimentsarzt 1. Klasse

Nawrocki Johann Dr. Ⓜ

Oberleutnantrechnungsführer

Dupp Anton Ⓜ D2.

In der Reserve

Leutnants

Kunstädter Ignaz Ⓜ
Vadnay Tiborius v. Ⓜ Ⓒ
Pildner v. Steinburg Adolf Ⓜ
Leidenfrost Adolf Ⓜ

Haupt Maximilian Dr. jur. Ⓜ
Gally Samuel Ⓜ
Mikler Gustav Dr. jur. Ⓜ
Kubinyi Georg Ⓜ Ⓒ
Szoller Aladár Ⓜ
Dienes Emil Dr. jur. Ⓜ
Zahn Oskar Ⓜ

Seidner Moritz Ⓜ
Joba Elek

Kadetten

Elsolt Anton Ⓜ
Herritz Rudolf Ⓜ
Andrássy Adalbert
} Offstellv.

Digitized by Google

30.

Galizisch-bukowina'sches Feldjägerbataillon

Stab: Brody

Ersatzkompagniekader: Stanislau

Ergänzt sich aus dem Militärterritorialbezirke Lemberg (11. Korps)

Errichtet 1859

Major u. Batkomdt. **Rukavina** v. **Vezinovac** Julius Ritt. MVK. Ⓚ Ⓜ

Hauptleute 1. Klasse

Kaltenborn Adalbert v. Ⓚ Ⓜ D3.
Langer Alfred Edl. v. Ⓜ
Hofmann Carl Ⓜ
Rossa Ludwig Ⓜ

Hauptleute 2. Klasse

Nicklas Joseph Ⓜ Ersatzkompkader-Komdt.
Kardasch Franz Ⓜ

Oberleutnants

Korouš Prokop Ⓜ
Hrbensky Ernst Ⓜ Batadj.
Miksch Heinrich Ⓜ
Pfister Vinzenz Ⓜ (WG)
Plitzka Theodor Ⓜ (Ük.) zug. Milintdtr.
Frauendorfer genannt **Demetschek** August Ⓜ
Deo Franz Ⓜ
Musilil Rudolf Ⓜ Provoff.

Leutnants

Karger Maximilian Ⓜ (WG)
Kaisser Armin
Hanuš Johann
Balgar Franz
Paumgarten Alexander Ritt. v.
Sykora Hugo Pionoff.
Hartmann Emanuel
Horn Franz
Schlander Anton

Kadetten

Berger Rudolf, **Schaniel** Otto } Offstellv.

Magazinsoffizier

Herbe Ferdinand Ⓜ Hptm. 1. Kl. Ruhestand

Regimentsarzt 1. Klasse

Feld Moritz Dr. Ⓜ

Leutnantrechnungsführer

Krepper Alois Ⓜ D2.

In der Reserve

Oberleutnants

Heberstorfer Rudolf Ⓜ Ⓒ B. O.
Herrmann Heinrich Ⓜ B. O.

Leutnants

Kallinger v. Aspernkampf Oskar Ⓜ B. O.
Selig Otto Ⓜ
Spinar Bohuslav Ⓜ
Petrikovits Aladár v. Dr. jur. Ⓜ
Piesch Hugo Ⓜ Ⓒ
Szczepański Johann Ⓜ
Keppich Friedrich Dr. jur. Ⓜ
Jelinek Artur Ⓜ
Thenen Markus Dr. jur. Ⓜ
Sokola Johann Ⓜ
Remizowski Michael
Wasservogel Heinrich

Kadetten

Galinski Wladimir Ⓜ, **Göllner** Friedrich Ⓜ } Offstellv.

Digitized by Google

31.

Ungarisches (kroatisches) Feldjägerbataillon

*Stab: **Petrinja***

Ersatzkompagniekader: Agram

Ergänzt sich aus dem Militärterritorialbezirke Agram (13. Korps)

Errichtet 1859 als 1. Wiener Freiwilligenbataillon; 1859 Feldjägerbataillon

Major u. Batkomdt. **Hanel** Eduard Ⓜ D3.

Hauptleute 1. Klasse

Kollert Ernst Ⓚ Ⓜ D3.
Tomanek Edl. v. **Beyerfels** Friedrich Ⓜ
Sertić Carl Ⓜ
Hanák Heinrich Ⓜ

Hauptleute 2. Klasse

Baumann Franz Ⓜ
Schutzbier Adolf Ⓜ Ersatzkompkader-Komdt.

Oberleutnants

Przibik Franz Ⓜ (ük.) Infkadettensch. Marburg
Horák Carl Ⓜ
Giurgevich Dominik Ⓜ (ük.) zug. Milintdtr.
Schlesinger Alexander Ⓜ (ük.) MilÜRealsch. Kőszeg (Güns)
Andráskovich Konstantin Ⓜ
Schirnhofer Ferdinand Ⓜ (ük.) Infkadettensch. Innsbruck
Linhart Eduard Ⓜ
Kratochvil Wladimir Ⓜ
Gaspero Ludwig di Ⓜ
Brunar Richard Ⓜ (ük.) zug. Generalstab
Kitzler Carl Ⓜ (ük.) zug. Generalstab

Leutnants

Wotke Julius Ⓜ Provoff.
Riedl Joseph Ⓜ Batadj.
Brunner Rudolf Ritt. v.
Klein Joseph
Vicenzi Otto Pionoff.
Buch Felix
Schikatanz Joseph
Rosanelli Gedeon
Rumler Gottfried
Booms Robert

Kadett

Beutz Thomas Offstellv.

Magazinsoffizier

Peternell Albin Ⓜ Obrlt. Armeestand

Regimentsarzt 1. Klasse

Karas Franz Dr. Ⓜ

Oberleutnantrechnungsführer

Stüger Carl Ⓜ D2.

In der Reserve

Oberleutnant

Zaharić Jeftomir Ⓜ Ⓒ B. O.

Leutnants

Duka Hans Freih. v. Ⓜ
Pelikan Hans Ⓜ
Steckmacher Heinrich Ⓜ
Melzer Franz Ⓜ Ⓒ
Pröll Artur Ⓜ
Késmárky Adalbert Ⓜ
Bullmann Otto Ⓜ
Kusztrich Johann Ⓜ
Blümel Franz Ⓜ

Kadetten

Weindel Eduard Ⓜ } Offstellv.
Bobisut Ottokar Ⓜ }

Digitized by Google

32.

Ungarisches Feldjägerbataillon

Stab: Beszterczebánya (Neusohl)

Ersatzkompagniekader: Eperjes

Ergänzt sich aus dem Militärterritorialbezirke Kassa (Kaschau) (6. Korps)

Errichtet 1859 aus dem 2. und 3. Wiener Freiwilligenbataillon

Major u. Batkomdt. **Schiess** Carl MVK. Ⓜ D3.

Hauptleute 1. Klasse

Zuber August Ⓚ Ⓜ
Wisgrill Heinrich Ⓚ Ⓜ D3.
Stampfer Ludwig Ritt. v. Ⓜ
Hodik Franz Ⓜ D3. Ersatzkompkader-Komdt.
Bezard Johann Ritt. v. Ⓜ

Hauptleute 2. Klasse

Humplik Raimund Ⓜ
Knotek Johann Ⓜ

Oberleutnants

Lucke Rudolf Ⓜ
Kunze Artur Ⓜ
Klar Carl Ⓜ
Póka v. Pókafalva Virgilius Ⓜ (WG)
Cornides Stephan v. Ⓜ
Keim Ludwig Ⓜ
Pauler Carl Ⓜ
Mayerweck Carl Ⓜ Provoff.
Karojlović v. Brondolo Oskar Ⓜ Batadj.
Myrdacz Gustav Ⓜ (ük.) zug. Generalstab
Kania Rudolf Ⓜ
Pflaume Oskar Ⓜ
Müller Carl Ⓜ Pionoff.

Leutnants

Aradi Stephan
Piovarcsy Egidius
Lipovniczky Emmerich Edl. v.
Takács Julius

Kadetten

Révy v. Ikervár Franz } Off-
Steidl Koloman } stellv.

Magazinsoffizier

Steinfeld Moritz Ⓜ D3. Hptm. 1. Kl. Ruhestand

Regimentsarzt 1. Klasse

Pfeffers Richard Dr. Ⓜ

Leutnantrechnungsführer

Swoboda Johann Ⓜ D2.

In der Reserve

Oberleutnant

Bittner Wilhelm Ⓜ B. O.

Leutnants

Zingerle Bartholomäus Ⓜ B. O.
Klein Ludwig Dr. jur. Ⓜ
Herrmann Friedrich Ⓜ
Gózner Elek Ⓜ
Bródy Andreas Ⓜ
Adler Alexander Dr. jur. Ⓜ
Matolcsy Ladislaus Dr. phil.
Saly August
Fiittner Wilhelm
Répássy Aurel

Kadetten

Noah Wilibald Ⓜ Ⓒ } Off.
Scholtz Gustav Ⓜ } stellv.
Gandalovits Johann Ⓜ }

Digitized by Google

Bosnisch-hercegovinische Truppen

1.

Bosnisch-hercegovinisches Infanterieregiment

Regimentsstab: Wien

1. Batstab: Wien 2. Wien 3. Sarajevo 4. Wien

Ergänzungsbezirkskommando: Sarajevo

Mit 1. Jänner 1894 formiert aus den selbständigen bh. Infanteriebataillonen Nr. 1 (errichtet 1885) Nr. 5 (errichtet 1889) und Nr. 9 (errichtet 1892)

Oberste
- **Dąbrowski** Artur Ritt. v. MVK. Ⓜ D3. Regkomdt.
- **Brożsek** Carl Ⓜ D3.

Oberstleutnants

Schenk Alfred Ⓚ Ⓜ (Generalstabskorps) Komdt. 2. Bat.

Nemanić Stephan Ⓚ Ⓜ D3. EBKomdt.

Masić Radoslav Ⓚ Ⓜ D3. Komdt. 3. Bat.

Majore

Ibl Franz Ⓜ D3. Komdt. 4. Bat.

Rakuš Heinrich Ⓜ D3. Komdt. 1. Bat.

Hauptleute 1. Klasse

Plavetz Andreas Ⓚ Ⓜ D3.

Christen Franz Ⓜ D3.

Szigethy Géza Ⓜ D3.

Pavičić Johann Ⓜ D3.

Rendulić Nikolaus Ⓜ D3.

Spindler Johann Ⓚ Ⓜ D3.

Hartmann Maximilian Ⓜ (WG)

Marić Johann Ⓚ Ⓜ D3.

Gruber Richard Ritt. v. Ⓜ (Generalstabskorps)

Kubiček Joseph Ⓜ D3.

Čudić Michael Ⓜ D3.

Sallinger Richard Ⓜ

Rath Ludwig Ⓜ

Maretich v. Klokoć Joseph Ⓜ (Uk.) Personaladj. des GdK. Freih. v. Appel

Hauptleute 2. Klasse

Žigić v. Ljubovo Paul Ⓜ

Bilina Johann Ⓜ

Klenowsky Franz Ⓜ

Bednařik Adolf Ⓜ

Zapp v. Chlumfeld Othmar Ⓜ

Přibik Carl Ⓜ

Witousch Friedrich Ⓜ

Oberleutnants

Planinić Anton Ⓜ

Halbauer Emil Ⓜ

Březina Carl Ⓜ

Jovanović Velimir v. Ⓜ (Uk.) zug. Milintdtr.

Vrbaski Bogdan Ⓜ

Farkasch Rudolf Ⓜ

Maudry Alfred Ⓜ

Mazuran Friedrich Ⓜ

Müller Adalbert Ⓜ

Miller Robert Ⓜ

Veith Johann Ⓜ

Müller Carl Ⓜ

Böhmler Rudolf Ⓜ

Polz Rudolf Ⓜ (Uk.) Infkadettensch. Triest

Wondraček Michael Ⓜ

Lipter Albert Ⓜ

Zsivanovics Basilius Ⓜ

Braun Rudolf Ⓜ

Schnapp Viktor Ⓜ Pionoff.

Zika Franz Ⓜ Regadj.

Duras Carl Ⓜ

Winiarz Marian Ⓜ

Řeřicha Joseph Ⓜ

Ribiczey Nikolaus v. Ⓜ

Ptack Rudolf Ⓜ

Despić Johann Ⓜ

Bubla Heinrich Ⓜ (Uk.) Mil-ORealsch.

Jaroszewski Adam Ⓜ EBOff.

Valle Kamillo Ⓜ Provoff.

Németz Heinrich Ⓜ

Lašek Jaroslav Ⓜ

Korselt Ottokar Ⓜ

Klepp Heinrich Ⓜ

Broschek v. Boroglav Artur Ritt. Ⓜ Batadj.

Urban Modestus Ⓜ

Neiser Emil Ⓜ

Slawik Richard Ⓜ

Bukvić Friedrich Ⓜ

Kosinski Rudolf Ⓜ (Uk.) Milgeogr. Inst.

Füdler Carl Ⓜ Batadj.

Horak Carl Ⓜ Batadj.

Schwörer Hugo Ⓜ

Kadeřavek Rudolf Ⓜ

Leutnants

Machold Joseph Ⓜ

Maly Emmerich Ⓜ

Knopp v. Kirchwald Carl Batadj.

Pietruszlewicz Wladimir

Bobkowski Heinrich Ⓜ

Anderlik Franz Ⓜ

Pichler Johann Ⓜ

Melichar Julius Ⓜ

Radu Trajan

Schmidt Franz

Watzlawik Rudolf

Jellić Gottlieb

Valle Guido

Nolting Eugen v.

Hnodaček Heinrich

Mitis Franz

Liemert Johann

Tuškan Engelbert

Zhorsky v. Zhorže Géza Ritt.

Köppl Rudolf

Osobilwy Johann

Kosinski Anton

Riebesam Ludwig

Digitized by Google

Kadetten

Forster Franz
Herrmann Maximilian
Milobara Svetozar
Zika Rudolf
Le Gay Edl. v. Llerfels Viktor
} Offstellv.

Magazinsoffizier

Zamola Johann Ⓜ Obrlt. Ruhestand

Militärärzte

Buraczyński Andreas Dr. GVK. m. Kr. Ⓜ Regarzt 1. Kl.
Csorey v. Nagy-Ajta Ladislaus Dr. Ⓜ Regarzt 1. Kl.
Tausig Hugo Dr. Ⓜ Regarzt 1. Kl.
Kropf Heinrich Dr. Ⓜ Regarzt 1. Kl.
Glaser Erhard Dr. Ⓜ Regarzt 2. Kl.
Holleček Viktor Dr. Oberarzt

Truppenrechnungsführer

Klos Joseph Ⓜ D2. Hptmrfr. 2. Kl.
Stanzl Rudolf Ⓜ Obrltrfr.
Pyra Alexander Ⓜ D2. Leutrfr.

In der Reserve

Oberleutnant

Thaller Thomas Ⓜ B. O.

Leutnants

Besarović Wladimir Ⓜ Ⓒ
Grmuša Michael Ⓜ Ⓒ
Petrović Sokrates Ⓜ Ⓒ
Kroh Franz Ⓜ
Goll Carl Dr. jur. Ⓜ Ⓒ
Nikolić Danilo Ⓜ Ⓒ
Steiner Benedikt Ⓜ
Herel Joseph Ⓜ
Bauer Ludwig Ⓜ
Manias Friedrich Ⓜ
Panek Richard Dr. jur. Ⓜ Ⓒ
Matěj Joseph Ⓜ Ⓒ
Repper Johann Ⓜ
Ehrlich Joseph Ⓜ
Novák Franz Ⓜ Ⓒ
Friedrich Theodor Ⓜ
Kappelmacher Albert Ⓜ
Szurovy Johann Ⓜ
Vysloužil Carl Ⓜ Ⓒ
Ventluka Joseph Ⓜ
Riazner Edmund Ⓜ
Tolnai Artur Ⓜ
Mazi Emil Ⓜ
Bäck Ernst Ⓜ
Szalátnay v. Nagy-Szalatna Richard Ⓜ
Neukomm Franz Ⓜ
Stuparević Georg Ⓜ
Drabálek Johann Ⓜ Ⓒ
Grünfeld Joseph Ⓜ
Schuöcker Anton Ⓜ
Irovics Thomas Ⓜ
Budimirović Juro Ⓜ
Janković Peter Ⓜ
Löwy Richard Ⓜ
Šebesta Heinrich Ⓜ
Prohaska Anton Ⓜ
Polák Oskar Ⓜ
Bischitzky Ludwig Ⓜ
Schröder Virgil Ⓜ
Hušák Carl Ⓜ
Suchy Leo Ⓜ
Spachovsky Wilhelm Ⓜ

Kadetten

Gvozdarević Johann Ⓜ Ⓒ
Mladejowsky Joseph Ⓜ
Zelenović Vaso Ⓜ Ⓒ
Langner Heinrich Ⓜ
Purkert Joseph Ⓜ
Polák Joseph Ⓜ
Podboj Franz Ⓜ
Koetschet Guido Ⓜ
Pošmourný Emil Ⓜ
Wiesner Franz Ⓜ
Schebesta Rudolf Ⓜ
Küssel Franz Ⓜ
Farkas Heinrich Ⓜ
Jurčić Fileus Ⓜ
} Offstellv.
Lažansky Paul Gf.
Bohutinsky Gustav
Kudrna Ulrich
Kohn Julius
} Offstellv.
Slowiak Joseph
Čížek Wenzel
} Offstellv.
Vaněk Franz Dr. jur.
Tuček Zdenko
Täubel Andreas
Doležel Johann
} Offstellv.
Jesenko Franz
Friedl Max
Sekot Joseph
Holluba Wilhelm
Svoboda Ottokar
Rado Ernst
Vidakovich Béla
Lahner Bruno
Barta Rudolf
Šťáva Georg
Molino Carl
Lesk Richard
Wishofer Friedrich
Sysel Joseph
Korselt Eduard
Pirckmayer Friedrich
Stojec Joseph
Klaude Rudolf
Zak August
Werner Rudolf
Teci Joseph
Morawetz Joseph
Heřmánek Engelbert
Lach Jakob
Simek Matthias
Schönfeld Otto
Nikolić Sreten
Polák Joseph
Steinbrecher Eduard

Adjustierung der Offiziere

Tschako (Fez für Offiziere mohammedanischer Religion), lichtblauer Waffenrock mit alizarinroter Egalisierung und gelben mit der Regimentsnummer versehenen Knöpfen, lichtblaue Pantalons Mantel blaugrau

Digitized by Google

2.

Bosnisch-hercegovinisches Infanterieregiment

Regimentsstab: Graz

1. Batstab: Graz 2. Graz 3. Graz 4. Banjaluka

Ergänzungsbezirkskommando: Banjaluka

Mit 1. Jänner 1894 formiert aus den selbständigen bh. Infanteriebataillonen Nr. 2 (errichtet 1885) Nr. 6 (errichtet 1889) und Nr. 10 (errichtet 1892)

Oberste
- **Sertić** Lukas EKO-R. MVK. Ⓜ D3. (ük.) Vorstand der 1. Abt. im RKM.
- **Ljustina** Johann v. Ⓚ Ⓜ D3. Regkomdt.
- **Löwenstein** Rudolf Freih. v. Ⓚ Ⓜ D3.

Oberstleutnant

Demić Stephan Ⓜ D3. EB-Komdt.

Majore

Petri Alexander Ⓜ D3. Komdt. 1. Bat.

Mičan Joseph MVK. Ⓜ D3. Komdt. 4. Bat.

Walenda Anton Ⓜ D3. Komdt. 2. Bat.

Vuchetich Stephan v. Ⓚ Ⓜ D3. Komdt. 3. Bat.

Hauptleute 1. Klasse

Pejaković Johann Ⓚ Ⓜ D3.

Vuchetich Lukas v. MVK. Ⓜ D3.

Athanazković Isidor Ⓜ D3.

Fleischer Adolf Ⓜ D3.

Mader Leonhard Ⓜ D3.

Jegel Anton Ⓜ D3.

Schneider Daniel Ⓚ Ⓜ D3.

Hamza Gottlieb Ⓜ

Hadia Konstantin Ⓜ

Podkralsek Rudolf Ⓜ

Wolf Joseph Ⓜ

Hauptleute 2. Klasse

Mihaljević Michael Ⓜ

Dennig Theodor Ⓜ

Holzgethan Melchior Ⓜ

Volkavorh Joseph Ⓜ

Viditz Alois Ⓜ

Hrdý Franz Ⓜ

Mildner Joseph Ⓜ

Paunović Nikolaus Ⓜ (ük.) RKM.

Rumpel Rudolf Ⓜ

Oberleutnants

Müller Wilhelm Ⓜ

Hekele Franz Ⓜ

Kerchelich Franz v. Ⓜ (ük.) zug. Generalstab

Časka Ottokar Ⓜ

Rumpel Ludwig Ⓜ

Jiskra Franz Ⓜ

Kopecky Gustav Ⓜ Regadj.

Werklian Matthias Ⓜ

Raschta Robert Ⓜ

Willinger Georg Ⓜ

Kadon Viktor Ⓜ

Siegl Julius Ritt. v. Ⓜ

Boroz Alois Ⓜ

Meglska Wladimir Ⓜ

Mayer Edmund Ⓜ

Clementschitsch Heinrich Ⓜ

Špaček Ottokar Ⓜ

Urbánek Rudolf Ⓜ

Göbel Julius Ⓜ

Zehak Adolf Ⓜ Batadj.

Erban Rudolf Ⓜ EBOff.

Kinzel Rudolf Ⓜ Batadj.

Malý Joseph Ⓜ

Skiba Gustav Ⓜ

Exner Carl Ⓜ

Křižek Friedrich Ⓜ Provoff.

Štýrský Friedrich Ⓜ

Verner Armand Ⓜ (ük.) zug. Generalstab

Herrlinger Hermann Ⓜ

Wolnovich Edl. v. **Trebizatdol** Emil Ⓜ Pionoff.

Huslig Hugo Ⓜ Batadj.

Pohanka Edl. v. **Culmsieg** Theodor Ⓜ (ük.) Infkadettenschl. Wien

Haus Moritz Ⓜ

Turčić Alfred Ⓜ

Koniakowsky Bruno Ⓜ

Leutnants

Zischka Richard Ⓜ

Sukup Johann Ⓜ

Beck Ignaz (ük.) Infkadettenschule Budapest

Mandić David

Dörrfeld Kamillo Ⓜ

Kobelnigg Ämilian Ⓜ

Marek Bruno Ⓜ Batadj.

Adasiewicz Orest Ⓜ

Svetek Alfons Ⓜ

Svoboda Raimund

Sertić Rudolf

Franz Rudolf

Kralj Alexander

Hirth Arnold

Flatz Hugo

Del Cott Leon

Grablowitz Robert

Ilouşu Johann

Schäffer Richard

Rodić Duschan

Kvaternik Peter

Haupt Julius

del Cott Gustav

Trono Gustav

Schmoczer v. Meczenzéf Ferdinand

Demić Zvonimir

Wolnovich Edl. v. **Trebizatdol** Wilhelm

Digitized by Google

Kadetten

Artbold Carl Edl. v.
Kummer-Fustinioni Ferdinand
Weiss Heinrich
Kotte Egon
} Offstellv.

Magazinsoffizier

Rother Friedrich Ⓜ Obrlt. Armeestand

Militärärzte

Vogl Ferdinand Dr. Ⓜ Regarzt 1. Kl.
Hajnovský Jaroslav Dr. Ⓜ Regarzt 1. Kl.
Magyar Ludwig Dr. Ⓜ Regarzt 2. Kl.
Rösler Carl Dr. Regarzt 2. Kl.

Truppenrechnungsführer

Hickmann Rudolf Ⓜ D2. Hptm rfr. 2. Kl.
Heitzer Anton Ⓜ D2. Leutrfr.
Krebs Johann Ⓜ D2. Leutrfr.

In der Reserve

Oberleutnants

Rakić Georg Ⓜ B. O.
Nowotny Friedrich Ⓜ B. O.

Leutnants

Bilbija Milan Ⓜ Ⓒ
Kojdić Sava GVK. m. Kr. Ⓜ
Hadži-Ristić Milan Dr. jur. Ⓜ
Valenčić Johann Ⓜ
Eržen Viktor Ⓜ
Perdan Ernst Ⓜ
Kotyk Ernst Ⓜ Ⓒ
Vrančić Johann Ⓜ
Hammerl Vinzenz Ⓜ
Riedl Viktor Ⓜ
Bučar Žiga Ⓜ
Rosenkranz Anton Ⓜ
Mossal Bertold Ⓜ
Beros Otto Ⓜ Ⓒ
Klemens Carl Ⓜ Ⓒ
Jankovits Elias Ⓜ
Vajć Milan Ⓜ
Kočzirž Valerian Ⓜ
Urbanc Franz Ⓜ
Krnetić Jovo Ⓜ Ⓒ
Tomc Johann Ⓜ
Střiž Adalbert Ⓜ
Tschulik Anton Ⓜ Ⓒ
Prek Jakob Ⓜ
Hirsch Julius Ⓜ
Smath Ehrenfried Ⓜ Ⓒ
Reicher Alexander Ⓜ
Karásek Anton Ⓜ
Filipović-Nikač Ilija Ⓜ
Madlener Otto Ⓜ
Pavlíček Viktor Dr. jur. Ⓜ
Zapletal Joseph Ⓜ
Hoppert Leo Ⓜ
Veselý Stanislaus Ⓜ
Bašny Emanuel Ⓜ
Wester Joseph Ⓜ
Sanzin Rudolf Ⓜ

Kadetten

Hauptmann Franz Ⓜ
Wiesner August Ⓜ
Tadra Ferdinand Ⓜ
Knechtl Joseph Ⓜ
Doksanský Anton Ⓜ
Švagr Emil Ⓜ
Oštrić Ferdinand Ⓜ
Kouki Wenzel Ⓜ
Doležel Franz Ⓜ
Krevl Joseph Ⓜ
Barcza Martin Ⓜ
Luszlig Lajos Ⓜ
Miksch Carl Ⓜ
Perco Anton Ⓜ
Bloudek Carl Ⓜ
Trakl Gustav Ⓜ
Jahoda Ottokar Ⓜ
Rataj Johann Ⓜ
} Offstellv.
Seifritz Friedrich
Kocijančić Johann
Budischowsky Viktor
Schmuck Adolf
Strassmann Otto
Masten Johann
Saxinger Max
Krause Viktor Ⓒ
Juren Julius
Pascolo Kajetan
Marzani Aristo
Erlacher Carl
Pavšić Johann
Kondić Lázár
Mohel Carl
Novak Andreas
Bauer Viktor
Neweklowsky Gustav
Gosak Anton
Rupnik Johann
Stojan Johann
Amidžić Vukašin
Andreatta Remo
Zadnik August
Seyss Alfred
Rademacher Paul
Buřival Carl
Kohn Heinrich
Janáček Johann
Frank Isidor
Sajdl Carl
Potočnik Rudolf
Bretšnaidr Wenzel
Pech Ladislaus
Souček Franz
Schuster Alois
Gebler Ludwig
Zatloukal Franz
Valsecher Rudolf
Pospischil Adolf
Rubick Ludwig
Bauer Alois
Fröhlich Anton

Digitized by Google

3.

Bosnisch-hercegovinisches Infanterieregiment

Regimentsstab: ***Budapest***

1. Batstab: Budapest 2. Budapest 3. Dolnja Tuzla 4. Budapest

Ergänzungsbezirkskommando: ***Dolnja Tuzla***

Mit 1. Jänner 1894 formiert aus den selbständigen bh. Infanteriebataillonen Nr. 3 (errichtet 1885), Nr. 7 (errichtet 1889) und Nr. 11 (errichtet 1892)

Oberste { **Schneider** Anton MVK. (KD) Ⓚ Ⓜ D3. Regkomdt.
Marić Carl MVK. Ⓚ Ⓜ D3.

Oberstleutnant

Ledl Franz Ⓚ Ⓜ D3. Komdt. 3. Bat.

Majore

Masák Wenzel Ⓚ Ⓜ D3. Komdt. 1. Bat.

Křehlik Franz MVK. ○1. Ⓚ Ⓜ D3. Komdt. 2. Bat.

Scholz Emanuel Ⓜ D3. EBKomdt.

Vodepp August Ⓚ Ⓜ Komdt. 4. Bat.

Hauptleute 1. Klasse

Dmitrović Elias Ⓚ Ⓜ D3.
Marković Georg Ⓚ Ⓜ D3.
Štika Ottokar Ⓜ D3.
Grüner Stanislaus Ⓚ Ⓜ D3.
Fiebich Rudolf Ⓜ D3.
Schreinzer Edmund Ⓜ D3.
Teltscher Franz Ⓜ
Otto Edmund Ⓜ Regadj.
Bartl Leo Ⓜ
Krepler Stephan Ⓜ
Werner Gabriel Ⓜ (ük.) Inf-kadettensch. Lemberg
Meisel Ernst Ritt. v. Ⓜ

Hauptleute 2. Klasse

Vavrička Johann Ⓜ
Planiscig August Ⓜ
Mischke Johann Ⓜ
Toljan Matthias Ⓜ
Babić Emil Ⓜ
Coudenhove Carl Gf. Ⓜ DO-R.
Henkl Gabriel Ⓜ
Žateczky August v. Ⓜ

Oberleutnants

Šumonja v. Jezero Nikolaus Ⓜ
Czapek Adolf Ⓜ
Malešević Theodor Ⓜ
Simić Anton Ⓜ
Pfeffer Rudolf Ⓜ
Rant Johann Ⓜ
Worko Heinrich Ⓜ Batadj.
Nučić Carl Ⓜ
Dvořák Julius Ⓜ
Polivka Joseph Ⓜ
Novak Joseph Ⓜ (WG)
Schmidt Franz Ⓜ
Rakasović Edl. v. **Savodol** Welimir Ⓜ
Eisenhuth Božidar Ⓜ
Sedlak Emil Ⓜ
Schrems Georg Ⓜ (ük.) zug. Generalstab
Swaton Otto Ⓜ Batadj.
Heraut Leo Ⓜ
Malczek Ignaz Ⓜ
Rödling Richard Ⓜ Provoff.
Pizzetti Humbert Ⓜ Batadj.
Grossmann Otto Ⓜ
Mikulski v. Rawa Ladislaus Ⓜ
Prica Budislaus Ⓜ EBOff.
Klinger Robert Ⓜ
Morstadt Adolf Ⓜ Batadj.
Decker Johann Ⓜ
Laufberger Julius Ⓜ
Schaudy Felix Ⓜ
Berg Ludwig Ⓜ
Heřman Carl Ⓜ
Schalek Carl Ⓜ
Tvrdik Emanuel Ⓜ
Ludwig Gustav Ⓜ
Wöhl Carl Ⓜ
Meyszner Ferdinand Edl. v. Ⓜ

Leutnants

Bitterlich Augustin Ⓜ
Fichna Zdenko Ⓜ
Konjković Georg v.
Vallazza Carl Ⓜ
Müller Joseph Ⓜ
Weiss Edl. v. **Helmenau** Carl Ⓜ Pionoff.
Müller Artur
Linhart Rudolf
David Joseph
Metz Hermann
Mihalić Johann
Benčić Emmerich
Kretschmer Bernhard
Astleitner Franz
Wlah Obrad
Pervulovits Ljubomir
Noč Joseph
Gavrić Dragutin Ⓜ Ⓒ
Oljača Emil
Weigert Gustav
Milnek Wilhelm

Digitized by Google

Kadetten

Barta Reinhold
Rotter Rudolf
Kern Julius
Smetana Joseph
Sailer Erwin
Ritzoffy Johann v.
Stefanović Duschan
Boroša Eduard
Swaton August
Sedlar v. Svojić Carl
} Off-stellv.

Foretić Bonaventura
Dragomanović Friedrich
} Off. stellv.

Magazinsoffizier

Trbojević Duschan Ⓜ Leut. Armeestand

Militärärzte

Biach Arnold Dr. Ⓜ Regarzt 1. Kl.
Zeiner Ignaz Dr. Ⓜ Regarzt 1. Kl.
Muczyński Damian Dr. Ⓜ Regarzt 2. Kl.
Thiering Ludwig Dr. Ⓜ Regarzt 2. Kl.
Popu Flavius Dr. Oberarzt.

Truppenrechnungsführer

Loos Anton Ⓜ Hptmrfr. 1. Kl.
Safenauer Johann Ⓜ Leutrfr.
Lacker Wilhelm Ⓜ Leutrfr.

In der Reserve

Oberleutnant

Neubauer Erwin Ⓜ B. O.

Leutnants

Popović Nikola Ⓜ Ⓒ
Stošić Anton Ⓚ Ⓜ Ⓒ B. O.
Begtašević Ibrahim Beg Ⓜ Ⓒ
Mettel Emil Ⓜ Ⓒ B. O.
Fuglewicz Joseph Ⓜ Ⓒ
Lechner Adolf Dr. jur. Ⓜ
Kussy Maximilian Ⓜ
Hák Jaroslav Ⓜ
Černowicky Wilhelm Ⓜ
Froněk Rudolf Ⓜ Ⓒ
Kornfeld Emil Ⓜ
Benyovszky Dezső Ⓜ
Wolf Leopold Dr. jur. Ⓜ
Szoboszlay Géza Ⓜ Ⓒ
Molitoriss Julius Ⓜ Ⓒ
Kehrer Julius Ⓜ
Petrilla Stephan Ⓜ Ⓒ
Koritschan Alfred Ⓜ
Braun Leopold Ⓜ
Marschalkó Gustav Ⓜ
Kelemen Adalbert Ⓜ Ⓒ
Borecký Alois Ⓜ Ⓒ
Fleischer Julius Dr. phil. Ⓜ
Smolik Adalbert Ⓜ Ⓒ
Meissner Siegmund Ⓜ
Ticho Maximilian Ⓜ
Maier Felix Ⓜ
Vajda Leopold Dr. jur. Ⓜ
Kankovský Alois Ⓜ
Krause Kornell Ⓜ
Poljašević Stanko Ⓜ
Dümmerling Rudolf Ⓜ
Weber Carl Ⓜ
Hobl Heinrich Ⓜ
Kliéka Rudolf Ⓜ
Petr Franz Ⓜ
Suchý Carl Ⓜ
Késmárky Joseph Ⓜ
Kirschner Joseph Ⓜ
Rudl Anton Ⓜ
Sokolić Johann Ⓜ Ⓒ
Tomić Svetozar Ⓜ

Kadetten

Kral Carl Ⓜ
Vušković Markus Ⓜ
Jurković Dušan Ⓜ
Tichy Jaroslav Ⓜ
Čadil Franz Ⓜ
Kail Vinzenz Ⓜ
Iskrić Gjorgje Ⓜ
Brachtl Ferdinand Ⓜ
Hrabovsky Joseph Ⓜ
Basch Oswald Ⓜ
Frisch Eugen Ⓜ
Hollerung Stephan
Banschak Augustin v.
Karl Ludwig Dr. phil.
} Off-stellv.

Hartrampf Ladislaus
Paller Ernst
Aczél Eduard
Sztlaukal Max
} Off-stellv.

Edhemović Mehmedalija
Malbaski Milan
Cvjetić Joseph
Kanitz Mano
Chladek Andreas
Győző Desiderius Dr. jur.
Perić Pero
Derer Adalbert
Ristić Vaso
Malik Wladimir
Golitschek Edl. v. **Elbwart** Johann
Šmejkal Franz
Bányai Ignaz
Hušak Ottokar
Job Wladimir
Okunek Heinrich
Lutter Otto
Sedlak Joseph
Mirković Tomo
Pollak Carl
Seitmann Joseph Edl. v.
Spielmann Max
Skula Eugen
Jooki Friedrich
Träger Joseph
Niepel Johann
Nachtigall Robert
Černý Adolf
Koudelka Friedrich
Anýž Franz
Matušina Rudolf
Stoliczka Maximilian
Siegl Albin
Grader Leo
Schwab Viktor
Stanišić Ilija
Pelikan Leo
Novak Viktor
Safin Carl
Robitschek Hugo
Hejni Franz
Alkalay Jakob
Svoboda Anton
Stibor Johann
Wotický Joseph
Kaulich Franz

Digitized by Google

4.

Bosnisch-hercegovinisches Infanterieregiment

Regimentsstab: Wien

1. Batstab: Wien 2. Wien 3. Mostar 4. Wien

Ergänzungsbezirkskommando: Mostar

Mit 1. Jänner 1894 formiert aus den selbständigen bh. Infanteriebataillonen Nr. 4 (errichtet 1885), Nr. 8 (errichtet 1889) und Nr. 12 (errichtet 1892)

Oberst u. Regkomdt. Fritsch Franz MVK. (KD) Ö Ⓚ Ⓜ D3.

Oberstleutnants

Mayer Johann Ⓜ D3. Komdt. 1. Bat.

Rischanek Anton Ö Ö Ⓚ Ⓜ D3.

Šnjarić Lukas MVK. Ⓚ Ⓜ D3. EBKomdt.

Vuković de Podkapelski Rudolf Ⓚ Ⓜ D3. Komdt. 3. Bat.

Majore

Blum Joseph Ö Ⓚ Ⓜ D3. Komdt. 2. Bat.

Prusenowsky Konrad Ö Ⓜ Komdt. 4. Bat.

Hauptleute 1. Klasse

Kolar Alfred Ö Ⓜ

Engel Franz Ö Ⓚ Ⓜ D3.

Hrenović Heinrich Ö Ⓚ Ⓜ D3.

Předak Eugen Ⓜ (WG)

Weissenberg Adolf Ⓜ D3.

Baukovac Oskar Ⓜ D3.

Van-Zel v. Arlon Alfred Ⓜ D3.

Piskor Matthias Ⓚ Ⓜ D3.

Kiler Wilhelm Ⓜ

Pospíšil Wenzel Ⓜ

Elsner Joseph Ⓜ

Canić Nikolaus Ⓜ

Turković Eduard Ⓜ

Janistyn Johann Ⓜ

Hauptleute 2. Klasse

Lottspeich Leopold Ö Ⓜ

Stockart v. Bernkopf Carl Freih. Ⓜ

Wächter Joseph Ⓜ

Kosanović Joseph Ⓜ

Himmelreich Kamillo Ⓜ

Radelić Stanislaus Ⓜ

Oberleutnants

Lau Carl Ⓜ

Vogt Leopold Ⓜ

Vaš Othmar Ⓜ

Luterschek Carl Ⓜ

Krippel Eugen Ⓜ

Pelikan Paul Ⓜ

Gall Peter Ⓜ

Kudrnka Franz Ⓜ

Krajnović Emil Ⓜ

Sobota Emil Ⓜ

Gruičić Daniel Ö Ⓜ

Rosum Joseph Ⓜ

Mikessić Gustav Edl. v. Ⓜ

Winter Friedrich Ⓜ

Janković Friedrich Ⓜ

Berner Johann Ⓜ

Černý Jaroslaus Ⓜ (Uk.) Milgeogr. Inst.

Mohelsky Hugo Ⓜ

Rogač Johann Ⓜ

Čačić Milan Ⓜ

Kurzbauer Roman Ⓜ (Uk.) Inf-kadettensch. Liebenau

Kindernay v. Németfalva Ägidius Ⓜ

Michel Robert Ⓜ (Uk.) Inf-kadettensch. Innsbruck

Eckl Julius Ⓜ

Tisch Ludwig Ⓜ

Riha Adalbert Ⓜ

Jirásek Wenzel Ⓜ

Michel Eduard Ⓜ

Launé Carl Ⓜ (Uk.) zug. Milintdtr.

Krinninger Richard Ⓜ Batadj.

Scheibl Carl Ⓜ Provoff.

Pauli Alois Ⓜ

Petřička Jaroslav Ⓜ (Uk.) zug. Generalstab

Nemeczek August Ⓜ

Mrásek Ernst Ⓜ Regadj.

Pischek Alfons Ⓜ

Würz Ludwig Ⓜ

Holk Friedrich Ⓜ

Neffzern Franz Freih. v. Ⓜ Batadj.

Klos Julius Ⓜ

Rüling Edl. v. **Rüdingen** Reinhold Ⓜ

Nemenz Gustav Ⓜ

Friese Carl Ⓜ

Pušić Eugen Ⓜ (Uk.) zug. Generalstab

Porák Emil Ⓜ

Leutnants

Holzer Johann Ⓜ EBOff.

Fritz August

Ullmann Adolf Ⓜ (Uk.) Milgeogr. Inst.

Teyschl Ludwig Ⓜ

Koller Ludwig Ⓜ

Šampalik Carl Ⓜ

Frohmüller Ludwig Ⓜ

Hauser Edmund Batadj.

Klemm Franz Batadj.

Kastner Carl

Ahsbahs Rudolf

Radulović Duschan Ⓜ

Digitized by Google

Palme Stephan
Harnisch Rudolf
Gjebić-Marušić Stephan Pionoff.
Frank-Belzeder Carl
Kodela Guido
Solarcz Hugo
Ballović Rudolf
Ulrich Edl. v. **Trenkheim** Friedrich
Riebler Franz
Baar Robert
Schindler Franz
Bittner Carl
Simetzberger Emil

Herget Franz
Reitz Raimund

Kadetten

Schnitzler Rudolf
Tomášek Jaroslav
Schatzmann Ernst
Schenk Robert
Winter Adalbert
} Offstellv.

Magazinsoffizier

Lawitzka Aladár Ⓜ **D3.** Hptm. 1. Kl. Ruhestand

Militärärzte

Elbicht Gottlieb Dr. Ⓜ Regarzt 1. Kl.
Gregorić Matthias Dr. Ⓜ Regarzt 1. Kl.
Mayer Hermann Dr. Ⓜ Regarzt 1. Kl.
Kleissel Rudolf Dr. Ⓜ Regarzt 2. Kl.

Truppenrechnungsführer

Fiałkowski Felizian Ⓜ **D2.** Obrltrfr.
Cellio Joseph Ⓜ **D2.** Leutrfr.
Hradetzky Johann Ⓜ **D2.** Leutrfr.

In der Reserve

Oberleutnants

Brozović Michael Ⓜ Ⓒ B. O.
Pessl Vinzenz Ⓜ B. O.

Leutnants

Bilić Peter Ⓜ Ⓒ
Čurčić Fehim Ⓜ
Čuković Gjorgje Ⓜ Ⓒ
Prnjatović Maxim Ⓜ
Despić Pero Ⓜ B. O.
Resulbegović Asim Ⓜ
Kratochwill Maximilian Ⓜ
Zupan Anton Ⓜ
Venčina Franz Dr. jur. Ⓜ
Balle Wilhelm Ⓜ
Hýbl Jaroslav Ⓜ Ⓒ
Seisser Julius Ⓜ
Modić Johann Dr. jur. Ⓜ
Koritschan Maximilian Dr. jur. Ⓜ
Kratký Carl Ⓜ Ⓒ
Stepan Rudolf Ⓜ
Keitl Maximilian Ⓜ
Škerjanc Johann Ⓜ
Živansky Theodor Dr. jur. Ⓜ
Illek Wilhelm Ⓜ
Szlaby Viktor Ⓜ Ⓒ
Schwarz Julius Ⓜ Ⓒ
Braun Wilhelm Ⓜ
Sokol Gottlieb Ⓜ Ⓒ
Stošić Julius Ⓜ
Subak Richard Dr. jur. Ⓜ
Filla Anton Ⓜ Ⓒ
Steinhauer Hugo Ⓜ
Beneš Stanislaus Ⓜ
Grabovac Ladislaus Ⓜ Ⓒ

Šimerka Johann Ⓜ
Ilovar Franz Ⓜ Ⓒ
Kroček Wenzel Ⓜ Ⓒ
Krupka Anton Ⓜ
Koči Carl Ⓜ
Detelić Iwan Ⓜ Ⓒ
Nagy Desiderius Ⓜ
Kragora Carl Ⓜ
Glückner Emil Ⓜ
Weeber Adolf Ⓜ
Kottek Adolf Ⓜ
Koch Jakob Ⓜ
Hussa Julius Ⓜ
Heller Robert Dr. jur. Ⓜ
Winkler Maximilian Dr. jur. Ⓜ

Kadetten

Franzl Ernst Ⓜ Ⓒ
Kamen Emanuel Ⓜ
Bernard Ludwig Ⓜ
Kašik Anton Dr. phil. Ⓜ
Randl Oskar Ⓜ
Sternlicht Artur Ⓜ
Wagner Carl Ⓜ Ⓒ
Mayer Philipp Ⓜ
Mikulaš Wenzel Ⓜ
Plömann Carl Ⓜ
Pecháň Joseph Ⓜ
Sladović Thaddäus Edl. v. Ⓜ
Somogyi Aladár Ⓜ
Turkovics Emil Ⓜ
Redlich Robert Ⓜ
Kelfer Alfred Ⓜ
} Offstellv.

Man Wenzel Ⓜ
Weiner Joseph Ⓜ
} Offstellv.
Svoboda Emanuel Ⓜ
Lučić Veselin
Radović Alexa
Mosauer Friedrich
} Offstellv.
Glauber Viktor
Stava Julius
Krezić Marko
} Offstellv.
Vindyš Rudolf
Vrzal Rostislav
Franke Anton
Christoforetti Arturo
Splitek Jaroslav Ⓜ
Weger Franz Ⓜ
Suchý Wladimir Ⓜ
Kraus Franz Ⓜ
Nedělka Jaroslav Ⓜ
Prerovsky Viktor
Schmitz Emil
Horák Franz
Charvát Johann
Hiebel Franz
Chvojka Julius
Baumann Julius
Lavš Alois
Huppert Isidor
Bubeníček Franz
Gluhić Šefkija
Stejskal Joseph
Hanreich Anton
Heller Arnold
Berndorf Carl
Pilotti Friedrich
Purivatra Omer

Digitized by G

Bosnisch-hercegovinisches Feldjägerbataillon

Stab: ***Wien***

Ersatzkompagniekader: Sarajevo

Ergänzt sich aus dem Militärterritorialbezirke Sarajevo (15. Korps)

Mit 1. Oktober 1903 formiert aus den 17. Feldkompagnien der bosnisch-hercegovinischen Infanterieregimenter 1—4

Obstlt. u. Batkomdt. Marjanović Joseph MVK. Ⓜ D3.

Hauptleute 1. Klasse

Richter Rudolf Ⓜ
Berg Carl Ⓜ
Salis-Seewis Gubert Freih. v. Ⓜ

Hauptleute 2. Klasse

Micoli Johann Ⓜ
Petrović Peter Ⓜ
Markowski Franz Ⓜ Ersatzkompkader-Komdt.

Oberleutnants

Ibrulјević Mulo Ⓜ
Jäger Alois Ⓜ
Schirnböck Edl. v. **Reuthstetten** Friedrich Ⓜ
Elgás Stanislaus Ⓜ
Andersch Heinrich Ⓜ
Reymann Robert Ⓜ Provoff.
Rumpold Edl. v. **Rumfels** Friedrich Ⓜ
Kroker Hugo Ⓜ Pionoff.
Páral Emil Ⓜ
Henke Carl Ⓜ Batadj.
Krzmarz Viktor Ⓜ
Rumpold Edl. v. **Rumfels** Oskar Ⓜ

Leutnants

Jeršinović August Ⓜ (ük.) zug. bh. Gendkorps
Puttrich Johann
Czurda Joseph
Martinec Carl

Kadett

(Vakant)

Magazinsoffizier

(Vakant)

Regimentsarzt 1. Klasse

Pollak Gustav Dr. Ⓜ

Oberleutnantrechnungsführer

Wildmann Franz Ⓜ

In der Reserve

Leutnants

Drahozal Gustav
Oppenheimer Albin
Figurić Stephan
Brady Gustav
Riedel Hugo

Kadetten

Zavišка Anton
Grünbaum Simon
} Offstellv.

Madlmayr August Offstellv.
Brachetti Tullio
Vobiš Friedrich
Huber Viktor
Boučok Emil
Mravljak Johann

Adjustierung der Offiziere wie jene der Tiroler-Kaiserjägerregimenter

Digitized by Google

Kavallerie

Rangliste

der Oberstleutnants, Majore, Rittmeister, Oberleutnants, Leutnants und Kadetten

Oberstleutnants

1. Mai 1888

HR. 7 **Spaur-Burgstall** Johann Gf. Ⓜ D3. † (WG)

1. Mai 1891

UR. 8 **Brezanij** Artur Ritt. v. Ⓜ D3. (WG)

1. November 1894

DR. 1 **Herb** Edl. v. **Houblon** Franz Ⓜ D3. (WG)

1 November 1899

DR. 12 **Cavriani** Ladislaus Gf. ♁ ⊙ Ⓜ D3. DO-K. GHR. † (0k.) Obersthofmeister Ihrer k. u. k. Hoheit der Frau Erzherzogin Maria Theresia

1. November 1900

HR. 7 **Máriássy** de **Markus-** et **Batizfalva** Ladislaus MVK. Ⓜ D3.

„ 15 **Krill** Franz MVK. Ⓜ D3. zug. Platzkomdo. Brünn

DR. 4 **Voltl** Leopold ♁ Ⓜ D3. Regkomdt.

UR. 2 **Fleischer** v. **Kämpfimfeld** Alois ♁ Ⓚ Ⓜ D3. (WG)

HR. 15 **Henriquez** Carl Ritt. v. ♁ Ⓜ D3. Regkomdt.

„ 10 **Koch** Ludwig MVK. Ⓜ D3. Regkomdt.

UR. 7 **Dondorf** Ferdinand Ritt. v. ⊙ Ⓜ D3.

„ 1 **Mayr** Viktor MVK. Ⓜ D3.

1. November 1900

DR. 14 **Wurmbrand-Stuppach** Paul Gf. Ⓜ D3. †

UR. **Brudermann** Adolf Ritt. v. MVK Ⓜ D3. (0k.) Mil.-Reitlehrerinst.

HR. 11 **Hauer** Wilhelm Freih. v. ♁ Ⓜ D3. †

„ 14 **Kahler** Johann Ⓜ D3.

„ 2 **Riegler** Joseph v. ♁ Ⓜ D3. zug. Fecht- u. Turnlehrerkurs

1. Mai 1901

UR. 6 **Czerny** Erwin Ritt. v. ♁ Ⓜ D3. zug. Platzkomdo. Innsbruck

1. November 1901

HR. 3 **Manger** v. **Kirchsberg** Friedrich ♁ Ⓚ Ⓜ D3. (WG)

„ 10 **Arnold** Peter Ⓚ Ⓜ D3.

„ 4 **Kopal** Wilhelm Freih. v. MVK. Ⓜ D3.

„ 12 **Kubinyi** v. **Felső-Kubin** und **Nagy-Olaszi** Theodor ♁ Ⓜ D3.

DR. 4 **Ambros** Edl. v. **Rechtenberg** Alfred ♁ Ⓜ D3.

HR. 9 **Pallavicini** Anton Markgraf MVK. ♁ Ⓜ D3. †

DR. 13 **Urban** Gustav Ritt. v. Ⓚ Ⓜ D3.

„ 7 **Skala** Carl Edl. v. Ⓜ D3.

UR. 1 **Weber** Maximilian Freih. v. Ⓜ D3. (WG)

Digitized by Google

1. Mai 1902

DR. 2 **Swogetinsky** Wilhelm Edl. v. Ⓜ D3.
HR. 11 **Wallis** Freih. auf **Carighmain** Georg Gf. Ⓜ D3. (ßk.) zug. Hofstaat Sr. k. u. k. Hoheit des Erzherzogs Otto als Erzieher
DR. 10 **Thomann** Julius Ⓚ Ⓜ D3.

1. November 1902

HR. 15 **Bene** v. **Röjtök** Franz Ⓜ
DR. 11 **Vetter** Ludwig Ⓜ D3.
„ 10 **Taulow** v. **Rosenthal** Emil Ritt. Ⓜ D3.
HR. 6 **Worafka** Theodor Ritt. v. Ⓜ D3.
UR. 3 **Hüller** Edl. v. **Hüllenried** Carl Ⓚ Ⓜ D3.
DR. 1 **Haas** Ferdinand MVK. Ⓜ D3.
„ 15 **Zaremba** Edmund Ritt. v. MVK. Ⓜ D3.

1. Mai 1903

DR. 8 **Swogetinsky** Carl Edl. v. Ⓜ D3.
HR. 10 **Pokorny** Edl. v. **Fürstenschild** Alois Ⓜ D3.
UR. 6 **Wiesauer** Ferdinand Ⓜ D3.
HR. 16 **Cappy** Albert Gf. Ⓚ ⊙ Ⓜ D3. ⸸
UR. 7 **Komarnicki** Boleslaus MVK. Ⓜ D3.
HR. 9 **Bissingen** und **Nippenburg** Ferdinand Gf. v. MVK. Ⓜ D3. ⸸
UR. 4 **Schlögel** Joseph Ⓜ D3.

1. November 1903

HR. 3 **Rainer** v. **Lindenbüchl** Julius Ritt. Ⓜ D3.
„ 15 **Bassler** Rudolf Ⓜ D3.
UR. 2 **Wagner** Alois Ⓜ D3.
DR. 9 **Biber** Carl Ⓜ D3.
UR. 5 **Enis** v. **Atter** und **Iveaghe** Franz Freih. Ⓜ D3.
HR. 7 **Horváth** Ludwig Ⓚ Ⓜ D3.

Majore

1. November 1896

UR. 8 **Jovičić** Alexander MVK. Ⓜ D3. (WG)

1. November 1898

UR. 8 **Eberle** Otto Ⓜ (WG)

1. Mai 1900

DR. 5 **Luy** Eduard Ⓜ D3. (WG)
HR. 2 **Peteani** v. **Steinberg** Artur Ritt. Ⓜ Ⓚ Ⓜ D3.
DR. 8 **Petschig** Alexander MVK. Ⓜ D3.
„ 6 **Schwarz** Carl MVK. Ⓜ Ⓚ Ⓜ D3
„ 6 **Smutny** Rudolf Ⓜ Ⓜ D3.
UR. 11 **Krauszler** Rudolf Ⓜ Ⓜ D3.

1. November 1900

DR. 12 **Prager** Leopold Edl. v. MVK. Ⓜ D3.
HR. 1 **Henriquez** Heinrich Ritt. v. Ⓜ Ⓜ D3.
DR. 11 **Bamberg** Joseph Freih. v. Ⓜ Ⓜ D3.
„ 3 **Landsteiner** Hermann Ⓜ Ⓜ D3.
HR. 8 **Máriássy** de **Markus-** et **Batizfalva** Attila Ⓜ Ⓜ D3.
DR. 1 **Risch** Heinrich v. MVK. Ⓜ D3. (ßk.) Reitlehrer Kriegsschule
UR. 1 **Fuchs** Klemens Ⓜ

1. November 1900

UR. 7 **Ettingshausen** Siegmund v. Ⓜ Ⓚ Ⓜ D3. zug. Platzkomdo. Budapest
HR. 8 **Apór** de **Al-Tórja** Samuel Freih. Ⓜ Ⓚ Ⓜ D3. (ßk.) Flügeladj. Seiner Majestät des Kaisers und Königs
„ 16 **Schönberger** Bruno Freih. v. MVK. Ⓜ D3.
DR. 3 **Ostermuth** Johann MVK. Ⓜ D3.
UR. 12 **Schilling** Johann Ⓜ Ⓜ
LRE. **Thun-Hohenstein** Felix Gf. ⊙ Ⓜ D3. ⸸ Komdt.
UR. 5 **Micewski** Siegmund Ritt. v. MVK. Ⓜ D3.

1. Mai 1901

UR. 4 **Maschke** Rudolf Ⓜ Ⓜ D3.
HR. 4 **Hegeler** Gustav Ⓜ Ⓚ Ⓜ D3.
UR. 13 **Hohenbühel** genannt **Heufler** zu **Rasen** Johann Freih. v. Ⓜ Ⓜ D3. ⸸ (ßk.) Theres. Milakad.
DR. 5 **Frey** Johann Ⓜ Ⓜ D3.
„ 15 **Skrbensky** v. **Hrzischye** Maximilian Freih. Ⓜ Ⓜ D3. ⸸

Digitized by Google

1. Mai 1901

HR. 5 **Schlauch** Kurt ♂ Ⓜ D3.
UR. 3 **Ruiz de Roxas** Eugen Chev. ♂ Ⓚ Ⓜ D3.
DR. 12 **Dischendorfer** August ♂ Ⓜ D3. (WG)
UR. 2 **Ziemblice-Bogusz** Anton Ritt. v. ♂ Ⓜ D3.
DR. 13 **Innerhofer** Edl. v. **Innhof** Franz ♂ Ⓜ D3.
HR. 11 **Gablenz-Eskeles** Heinrich Freih. v. Ⓜ D3. (ük.) Komdt. Kavkadettenschule
„ 16 **Merhal** Ernst MVK. Ⓜ D3.

1. November 1901

UR. 6 **Łączyński** Kasimir Ritt. v. ♂ Ⓜ D3. †
DR. 10 **Hilvety** Artur ♂ Ⓜ D3.
HR. 11 **Békeffy** v. **Sallóvölgy** Franz ♂ Ⓚ Ⓜ D3.
„ 9 **Schell** v. **Bauschlott** Alexander Freih. ♂ Ⓜ D3. † (ük.) Kammervorsteher Sr. k. u. k. Hoheit des Erzherzogs Leopold Salvator
„ 1 **Pulz** Viktor Ⓜ D3. (WG)
DR. 2 **Kučera** Alois ♂ Ⓜ D3.
UR. 8 **Fischer** Julian Ⓜ D3.
HR. 13 **Ziegler** Franz ♂ Ⓚ Ⓜ D3.
DR. 9 **Wojtěchovský** Emanuel MVK. Ⓜ
„ 4 **Dachenhausen** Alfred Freih. v. MVK. Ⓜ D3.

1. Mai 1902

DR. 4 **Bylandt-Rheidt** Anton Gf. Ⓜ D3. † (WG)
HR. 1 **Rieger** Wilhelm ♂ Ⓜ D3.
DR. 7 **Lobkowitz** Zdenko Prinz v. Durchlaucht ♂ Ⓜ D3. †
HR. 6 **Müller** Artur ♂ Ⓜ
DR. 11 **Dydyński** Edl. v. **Martynowicz** Konstantin ♂ Ⓜ D3. (ük.) zug. Remontenassentkomm. Nr. 1 Budapest
UR. 5 **Ursyn-Pruszyński** Stanislaus Ritt. v. Ⓜ D3. †

1. Mai 1902.

UR. 13 **Abele** von und zu **Lilienberg** Albert Freih. ♂ Ⓜ

1. November 1902

HR. 2 **Schwer** Otto ♂ Ⓚ Ⓜ D3.
„ 8 **Sedlák** Ottokar ♂ ○ 2. Ⓚ Ⓜ D3.
UR. 1 **Zubrzycki** Joseph Ritt. v. ♂ Ⓜ D3.
DR. 5 **Loserth** Gustav ♂ Ⓜ D3.
UR. 13 **Le Gay** Edl. v. **Lierfels** Albert ♂ ○ 1. Ⓚ Ⓜ D3.
DR. 1 **Dilier** Erich Freih. v. Ⓜ

1. Mai 1903

HR. 14 **Otschinek** v. **Karlsheim** Carl ♂ Ⓜ
UR. 8 **Heusse stamm** zu **Heissenstein** und **Gräfenhausen**, Freih. zu **Starhemberg** Heinrich Gf. v. Ⓜ D3. †
DR. 11 **Rodt** Gottfried v. ♂ Ⓜ D3. †
HR. 5 **Radl** Emanuel ♂ Ⓜ
UR. 7 **Cyrus - Sobolewski** v. **Sobolów** Joseph Ritt. ♂ Ⓜ †
DR. 13 **Fleischmann** v. **Theissruck** Emmerich ♂ Ⓜ
UR. 2 **Ledóchowski** Miecislaus Gf. Ⓜ †
HR. 3 **Bachzelt** Matthias ♂ Ⓜ D3.
„ 7 **Ulm** Franz Freih. v. MVK. Ⓜ D3.
UR. 12 **Mayer** Emil MVK. Ⓜ
„ 3 **Mold** Edl. v. **Mollheim** Oskar MVK. Ⓜ
HR. 11 **Kriszt** Franz MVK. Ⓜ
DR. 4 **Driancourt** Stanislaus MVK. Ⓜ D3. (ük.) Flügeladj. Seiner Majestät des Kaisers und Königs

1. November 1903

HR. 12 **Ilosvay** v. **Nagy-Ilosva** Tihamér ♂ Ⓜ †
DR. 12 **Longardt** Ludwig MVK. ♂ Ⓜ D3.
HR. 14 **Tschurl** Friedrich ♂ Ⓜ D3.
„ 10 **Balogh** de **Galantha** Johann ♂ Ⓚ Ⓜ D3.
DR. 4 **Risch** Carl v. ♂ Ⓜ D3.
„ 3 **Friedel** Ludwig Ritt. v. MVK. Ⓜ D3.

Digitized by Google

Rittmeister 1. Klasse

(Die hierunter befindlichen Rittmeister 2. Klasse sind mit einem Sterne [*] bezeichnet)

DR. 6 **Erzherzog Heinrich Ferdinand** kaiserl. u. königl. Hoheit GVO-R. Ⓜ

1. Mai 1881

UR. 4 **Lenk** Viktor ♁ Ⓚ Ⓜ D3.

1. Mai 1888

HR. 1 **Dengler** Joseph Ⓜ D3. (WG)

1. Jänner 1889

HR. 4 **Niebauer** Wilhelm Ⓚ Ⓜ D3. (Uk.) RKM.

„ 12 **Hodászy** Nikolaus v. ♁ Ⓜ D3. (Uk.) zug. Remontendepot Ihászi-Marczalto

1. Mai 1889

DR. 1 **Konečný** Johann Ⓜ D3. (Uk.) RKM.

„ 10 **Załęski** Ladislaus Edl. v. ♁ Ⓜ D3.

1. November 1889

HR. 8 **Vajda de Rába-Bogyoszló et Zala-Koppány** Alexius Ⓜ D3. (WG)

UR. 12 **Fritsche** Viktor ♁ Ⓚ Ⓜ D3. (Uk.) Personaladj. des FZM. Freih. v. Beck

HR. 14 **Fröhlich v. Salionze** Hugo Freih. Ⓜ (WG)

DR. 4 **Loimann** Viktor ♁ Ⓜ D3.

1. Mai 1890

HR. 12 **Czaderski** Carl Ritt. v. Ⓜ (WG)

1. November 1890

DR. 8 **Smutný** Carl ♁ Ⓜ (Uk.) Kavkadettensch.

1. November 1891

DR. 11 **Elchinger** Franz MVK. Ⓜ (Uk.) Kavkadettenschule

UR. 11 **Lang** Heinrich Ⓜ (WG)

DR. 8 **Strobl** Edl. v. **Ravelsberg** Ferdinand Ⓜ (WG)

UR. 11 **Froreich** Rudolf v. ♁ Ⓜ

DR. 11 **Graff** Albert Freih. v. ♁ Ⓜ

HR. 13 **Maldaner** Rudolf ♁ Ⓜ

„ 16 **Matskási** v. **Tinkova** Franz Ⓜ

DR. 14 **Cnobloch** Friedrich Freih. v. ♁ Ⓜ

HR. 6 **Hammerstein - Gesmold** Arnold Freih. v. EKO. R. 3. Ⓜ ♗ (Uk.) außerordentlicher Gesandter und bevollmächtigter Minister am persischen Hofe

UR. 8 **Füger** v. **Rechtborn** Carl Ⓜ D3.

DR. 2 **Huyn** Otto Gf. MVK. ♁ Ⓜ D3. ♗

„ 7 **Grocholski** Zdislaus ♁ Ⓜ D3.

„ 6 **Srnka** Leopold ♁ Ⓜ D3.

1. Mai 1892

HR. 5 **Kellner** Edgar Ⓜ

UR. 8 **Kurzrock** Carl v. ♁ Ⓜ D3.

HR. 9 **Burka** Anton MVK. ♁ Ⓜ D3.

UR. 7 **Schmidt** Anton ♁ Ⓜ D3.

HR. 6 **Darnay de Szentmárton** Carl Ⓚ Ⓜ (WG)

DR. 15 **Leiter** Anton MVK. Ⓜ D3.

DR. 13 **Raits** Alexander v. ♁ Ⓜ D3.

1. Mai 1892

HR. 12 **Nebowidski** Julius ♁ Ⓜ D3.

DR. 7 **Ambrus de Velencze** Ladislaus Freih. ♁ Ⓜ

„ 14 **Juna** Rudolf ♁ Ⓜ D3.

HR. 14 **Swisteinicki v. Swisteiniki** Friedrich Ⓜ D3.

1. November 1892

UR. 3 **Zlotkiewicz** Severin Ⓜ

DR. 11 **Diensti** Alexander ♁ Ⓜ

„ 14 **Dvořak** Jaroslav ♁ Ⓜ

„ 2 **Patzelt** Theodor Edl. v. ♁ Ⓜ

UR. 12 **Mykulik** Siegmund MVK. Ⓜ D3.

„ 11 **Trédl** Robert Ⓜ

„ 5 **Wirth** Eduard ♁ Ⓜ

DR. 12 **Weittenhiller** Rudolf Ritt v. Ⓜ

„ 4 **Rothamel** Georg ♁ Ⓜ

„ 11 **Sessler** v. **Herzinger** Viktor Freih. ♁ Ⓜ

„ 6 **Kopeček** Johann MVK. Ⓜ

HR. 7 **Klingspor** Guido Freih. v. MVK. Ⓜ (Uk.) Flügeladj. des Reichskriegsministers

„ 6 **Fluck v. Raggamb** Adalbert ♁ Ⓜ D3.

UR. 2 **Walzel** Carl MVK. ♁ ○2. Ⓚ Ⓜ D3.

DR. 8 **Bronn** Carl Freih. v. EKO-R. 3. ⊙ Ⓜ (Uk.) Mil.-Reitlehrerinst.

29. März 1893

HR. 13 **Baumann** Viktor Ⓜ

1. Mai 1893

UR. 12 **Karban** Carl ♁ Ⓜ D3.

„ 12 **Domansky** Carl Ⓜ (Uk.) MilUReal sch. Kőszeg (Güns)

Digitized by Google

1. Mai 1893

HR. 16 **Hertig** Alexander Ⓜ
DR. 1 **Prochaska** Friedrich ♁ Ⓜ
„ 11 **Beiti** Joseph Ⓜ
„ 8 **Van Goethem de St. Agathe** Edmund Ⓜ
UR. 4 **Rettich** Alfred Edl. v. ♁ Ⓜ
„ 5 **Karapancsa** Edl. v. **Kraina** Nikolaus Ⓜ
DR. 5 **Peche** Carl Freih. v. Ⓜ
HR. 14 **Kollowratnik** Joseph MVK. Ⓜ D3.
„ 9 **Gorcey-Longuyon** Alexander Gf. Ⓜ D3. (WG.)
UR. 5 **Foitik** Carl ♁ Ⓜ
DR. 12 **Strobl** Edl. v. **Ravelsberg** Rudolf Ⓜ
UR. 12 **Pollet** Edl. v. **Politheim** Johann ♁ Ⓜ D3.

1. November 1893

HR. 14 **Pongrácz** de **Szent-Miklós** et **Óvár** Aladár Ⓜ D3. ⚷
DR. 6 **Schaffgotsche** Franz Gf. MVK. ♁ Ⓜ ⚷
„ 2 **Heyazl** Wilhelm ♁ Ⓜ D3.
„ 15 **Merveldt** August Gf. MVK. Ⓜ D3.
„ 11 **Michlstetter** Friedrich Ⓜ
HR. 4 **Horthy** de **Nagy-Bánya** Stephan MVK. Ⓜ
„ 13 **Joannovits** Joseph MVK. Ⓜ D3.
UR. 13 **Grocholski** Stephan v. Ⓜ D3.
HR. 9 **Orell** Heinrich ♁ Ⓜ D3.
DR. 13 **Streeruwitz** Ottokar Ritt. v. Ⓜ D3.
UR. 11 **Binder** Edl. v. **Hohenstreben** Friedrich ♁ Ⓜ
DR. 10 **Cubasch** Friedrich Ⓜ
HR. 7 **Kirsch** Friedrich Edl. v. Ⓜ
„ 6 **Kirchmayr** Ludwig Ritt. v. MVK. Ⓜ
„ 12 **Guilleaume** Adalbert ♁ Ⓜ

1. November 1893

DR. 4 **Spiegelfeld** Carl Freih. v. ♁ Ⓜ ⚷
UR. 7 **Łazowski** Ladislaus ♁ Ⓜ D3.
DR. 8 **Szeparowicz** Michael Ⓜ D3.
„ 5 **Fischer** Alfred Ⓚ Ⓜ D3.
UR. 8 **Kollik** Franz Ⓜ (WG)
HR. 3 **Haas** Alexander MVK. Ⓜ D3.
„ 6 **Van der Sloot v. Vaalmingen** Alfons ♁ Ⓜ

1. Mai 1894

DR. 3 **Poysel** Carl Ⓜ
UR. 5 **Dreger** Artur v. Ⓜ
HR. 8 **Fürnkranz** Ferdinand Ⓜ
UR. 12 **Wimpffen** Franz Freih. v. Ⓜ ⚷
„ 12 **Cornaro** Paul Freih. v. Ⓜ
DR. 9 **Redlich** Ludwig Ⓜ
UR. 1 **Bellegarde** Rudolf Gf. v. EKO-R. 3. ⊙ Ⓜ ⚷ (ük.) Dienstkämmerer Sr. k. u. k. Hoheit des Erzherzogs Franz Salvator
HR. 15 **Schreitter v. Schwarzenfeld** Joseph Ritt. Ⓜ D3.
DR. 9 **Karg v. Bebenburg** Georg Freih. Ⓜ
UR. 2 **Rollé** Wladimir Ⓜ D3.
„ 6 **Liewald** Klemens Ⓜ
HR. 9 **Muhr** Othmar Ⓜ D3.
DR. 1 **Fillunger** Franz Ⓜ (WG)
„ 4 **Krousky** Stanislaus Ⓜ
UR. 1 **Wrasbek** Artur MVK. Ⓜ
„ 3 **Madeyski v. Poraj** Markus Ritt. Ⓜ D3.

1. November 1894

UR. 13 **Swozil** Oskar Ⓜ
DR. 13 **Regner v. Bleyleben** Paul Ritt. Ⓜ
HR. 13 **Reinle** Johann Ⓜ
DR. 10 **Kranz** Moritz Ⓜ
HR. 13 **Damaszkin v. Németh** Stephan Ⓜ D3.

1. November 1894

HR. 11 **Wrangel** Gustav Gf. Ⓜ (WG)
DR. 6 **Folliot de Crenneville-Poutet** Franz Gf. Ⓜ ⚷
„ 3 **Lederer** Hugo Freih. v. EKO-R. 3. Ⓜ ⚷ (ük.) Kammervorsteher Sr. k. u. k. Hoheit des Erzherzogs Franz Salvator
HR. 14 **Vetsey** Eduard v. Ⓜ
UR. 8 **Adler** Eugen Ⓜ
HR. 2 **Bruić** Ignaz Ⓜ
UR. 4 **Maciejowski** Ludwig Ⓜ
DR. 13 **Schlichtelsen** Julius Ⓜ
„ 1 **Zellich** Anton Ⓜ
HR. 3 **Waclawiczek** Rudolf Ritt. v. Ⓜ D3.
„ 7 **Starhemberg** Wilhelm Gf. ⊙ Ⓜ ⚷

1. Mai 1895

HR. 12 **Pongrácz** de **Szent-Miklós** et **Óvár** Artur Ⓜ
„ 10 **Markovits** Koloman Ⓜ
„ 5 **Helbig** Viktor Edl. v. Ⓜ
„ 14 **Nagy** v. **Peremárton** Achatius Ⓜ
„ 10 **Kundegraber** Joseph Ⓜ
„ 13 **Vécsey** Béla v. Ⓜ D3.
UR. 1 **Lasocki** v. **Lasocino** Joseph Gf. Ⓜ
DR. 7 **Ambrus** de **Velencze** Anton Freih. ♁ Ⓜ
„ 14 **Renss** Rudolf Ⓜ
HR. 15 **Zábrátzky** de **Szada** Emmerich Ⓜ
DR. 15 **Hlawa** Rudolf Ⓜ
„ 1 **Furtmüller** Rudolf Ⓜ
HR. 16 **Aleszeghy** Adalbert Ⓜ
UR. 4 **Romer** v. **Chysów** Thomas Gf. Ⓜ D3. ⚷
HR. 11 **Seidel** Franz Ⓜ
„ 2 **Daczicky** v. **Hesslowa** Richard Freih. Ⓜ
UR. 6 **Perasso** Anton Ⓜ (ük.) Mil.-Reitlehrerinst.
„ 11 **Karasek** Franz Ⓜ D3.
HR. 3 **Lühe** Emmerich von der Ⓜ
„ 8 **Kyd** Alexander Ⓜ
DR. 7 **Stölzle** Heinrich Ⓜ
HR. 3 **Rammel** Kamillo Ⓜ D3.

Digitized by Google

1. Mai 1895

DR. 2 **Unterrichter v. Rechtenthal** Rudolf Freih. Ⓜ D3.
UR. 12 **Rudolf** Friedrich Ⓜ
HR. 10 **Merveldt** Maximilian Gf. Ⓜ
„ 9 **Schaumburg - Lippe** Friedrich Prinz zu Durchlaucht Ⓜ

1. November 1895

DR. 6 **Leden** Gustav Ⓜ
„ 3 **Berger-Mondel** Friedrich Freih. v. Ⓜ (WG)
UR. 2 **Byszewski v. Drozdow** Vinzenz Ⓜ D3.
DR. 5 **Lengauer** Friedrich Ⓜ
HR. 5 **Anker** Leopold Ⓜ
DR. 1 **Alker** Eduard * Ⓜ (WG)
UR. 13 **Primavesi** Ernst Ⓜ
HR. 1 **Standelsky** Heinrich v. Ⓜ
„ 8 **Fugger - Babenhausen** Carl Gf. ⊙ Ⓜ MO-Ehrenritter † (beurl.)
DR. 15 **Brósch** Edl. v. **Fohrasheim** Alfred Ⓜ
HR. 3 **Dobay** Ludwig Ⓜ
„ 11 **Dichtl** Alois Ⓜ
„ 5 **Panz** Viktor v. Ⓜ (Ük.) Personaladj. des FZM. Ritt. v. Schwitzer
UR. 5 **Lemaić** v. **Pasan-Brdo** Paul Ritt. Ⓜ
„ 1 **Fortis** Guido Ⓜ
HR. 13 **Kolosy** v. **Cseley** Stephan Ⓜ †
DR. 4 **Roeszler** Friedrich Ⓜ
„ 15 **Lobkowitz** August Prinz v. Durchlaucht ⊙ Ⓜ DO-Ehrenritter †
UR. 12 **Perényi** Gabriel Freih. v. * Ⓜ (WG)
„ 5 **Penther** Emil Ⓜ (WG)
DR. 5 **Pomeissl** Georg Ⓜ (WG)
HR. 11 **Prónay** v. **Tót - Próna** und **Blatnicza** Julius ♁ Ⓜ Ⓢ † (Ük.) zug. Hofstaat Sr. k. u. k. Hoheit des Erzherzogs Friedrich
UR. 3 **Serda** Aurelius Ⓜ

1. November 1895

HR. 12 **Mayer** Béla ♁ Ⓜ
DR. 9 **Wolf** v. **Wachtentreu** Friedrich Freih. Ⓜ

1. Mai 1896

DR. 12 **Mayer** Theodor Ⓜ
HR. 1 **Kenessey** v. **Kenese** Stephan Ⓜ †
DR. 2 **Mannsberg** Artur Freih. v. Ⓜ (Ük.) Personaladj. des FZM. Fiedler
HR. 7 **Lindenmayer** Franz Ⓜ (WG)
DR. 8 **Habernek** Edmund Ⓜ (Ük.) Kavkadettensch.
HR. 8 **Mickovich** Stephan v. Ⓜ (WG)
UR. 3 **Steinbach** Franz Ⓜ
HR. 11 **Lloudi** Kajetan Ritt. v. Ⓜ (Ük.) Kavkadettenschule
DR. 11 **Stusák** Carl Ⓜ
HR. 13 **Cordier** v. **Löwenhaupt** Johann Ⓜ
„ 7 **Batthyány** Gabriel Gf. Ⓜ †
„ 15 **Beaulieu - Marconnay** Ludwig Freih. v. Ⓜ
DR. 3 **Vogl** v. **Fernheim** Emil Ritt. Ⓜ
HR. 15 **Jüllek** Julius Ⓜ
„ 4 **Hoenning O'Carrol** Johann Freih. v. Ⓜ
DR. 5 **Ruiz de Roxas** Ladislaus Chev. Ⓜ
„ 10 **Till** Johann Ⓜ
„ 3 **Reimann** Friedrich Ritt. v. Ⓜ (Ük.) Techn. Milakad.

1. November 1896

HR. 12 **Scholtz** Adalbert Ⓜ
UR. 6 **Kandis** Carl Ⓜ
„ 1 **Kulczyc-Wisłocki** Bronislaus Ritt. v. Ⓜ †
DR. 10 **Reiss** Johann Ⓜ
HR. 1 **Horváth** de **Czabaj** Peter Ⓜ
„ 16 **Miklós** Aladár v. Ⓜ
UR. 7 **Strzelecki** Siegmund Ritt. v. Ⓜ
DR. 3 **Chavanne** Anton Edl. v. Ⓜ
„ 1 **Bauer** Ernst Ⓜ
„ 7 **Zelený** Eduard Ⓜ

1. November 1896

DR. 9 **Rhemen** zu **Barensfeld** Wilhelm Freih. Ⓜ
HR. 11 **Szücs** Stephan v. MVK. Ⓜ
DR. 13 **Orsich** de **Slavetić** Franz Gf. Ⓜ †
UR. 8 **Rutkowski** Theobald Ritt. v. Ⓜ
„ 5 **Sauer** Edl. v. **Nordendorf** Joseph Ⓜ
DR. 2 **Kozlebrodzki** v. **Boiesta** Johann Gf. ⊙ Ⓜ †
UR. 8 **Krautwald** v. **Annau** Ernst Ritt. Ⓜ (Ük.) zug. Milabt. k.k. Staatshengstendepot Drohowyże

1. Mai 1897

HR. 8 **Joanovich** Eduard Ⓜ
UR. 11 **Rádey** Johann Ⓜ
„ 2 **Kübeck** Franz Freih. v. Ⓜ
„ 7 **Schnizer** Edl. v. **Lindenstamm** Rudolf Ⓜ
DR. 9 **Sztriberny** Nikolaus Ⓜ
UR. 5 **De Pont - Wullyamoz** Hugo Freih. Ⓜ
DR. 14 **Hoyos** Heinrich Gf. Ⓜ †
UR. 13 **Lischka** Johann Ⓜ
„ 2 **Vogelsang** Carl Freih. v. Ⓜ
HR. 1 **Alberti** Gf. d'**Enno** Artur Ⓜ
„ 12 **Siany** Alfred Ⓜ
„ 7 **Chernel** de **Chernelháza** Viktor Ⓜ †
DR. 6 **Schaffgotsch** Emmo Gf. Ⓜ †
HR. 12 **Calm** Oskar Ⓜ
„ 2 **Fáy** v. **Fáj** Edmund Ⓜ
DR. 8 **Graevenitz** Carl Gf. Ⓜ †
UR. 13 **Baillou** Maximilian Freih. v. Ⓜ (Ük.) Theres. Milakad.
DR. 6 **Kinsky** zu **Wchinitz** und **Tettau** Ferdinand Gf. EKO-R. 3. ⊙ Ⓜ † (Ük.) Erster Stallmeister Seiner Majestät des Kaisers und Königs
„ 3 **Franz** Mario ♁ Ⓜ

Digitized by Google

1. November 1897

HR. 2 **Bora** v. **Szemerja** Árpád Ⓜ
DR. 7 **Schram** Hugo v. Ⓜ
HR. 8 **Jankovics** de **Csalma** Carl Ⓜ
DR. 15 **Hostinek** Alexander Ritt. v. Ⓜ
„ 12 **Rossi** Viktor Ⓜ
UR. 6 **Puchalski** Eugen v. Ⓜ
HR. 5 **Andreae** Theodor Ⓜ
UR. 3 **Pettko** Markus v. Ⓜ
DR. 10 **Mossig** Alfred Ritt. v. MVK. Ⓜ
HR. 5 **Zatezalo** v. **Skerić** Stephan Ⓜ

1. Mai 1898

DR. 12 **Pelikan** Othmar Edl. v. Ⓜ
HR. 6 **Döry** v. **Johaháza** Ladislaus Freih. Ⓜ
DR. 9 **Giunio** Heinrich Ⓜ
„ 8 **Augustin** Alois Ⓜ
HR. 14 **Fodor** v. **Derecske** Zoltán Ⓜ
„ 16 **Blaschke** David Ⓜ
DR. 10 **Dickinson** Paul Ritt. v. Ⓜ
„ 5 **Koll** Rudolf Edl. v. Ⓜ
HR. 3 **Kovács** Koloman v. Ⓜ
UR. 3 **Strzygowski** Viktor Ⓜ
„ 7 **Heim** Hugo 💍 Ⓜ
„ 6 **Hirschfeld** Emil Ⓜ
„ 2 **Słonecki** Alfred Ritt. v. Ⓜ ⚜
HR. 8 **Schenk** v. **Stauffenberg** Eberhard Gf. Ⓜ ⚜
DR. 9 **Luzatto** Artur Ⓜ
HR. 4 **Szirmay** Alexander Gf. Ⓜ ⚜ (ük.) Personaladj. des FZM. Prinzen v. Lobkowitz
„ 7 **Berg** Hermann Freih. v. 💍 Ⓜ ⚜
„ 1 **Antonovits** Moise Ⓜ
„ 6 **Tarnóczy** v. **Alsó-Lelócz** und **Jezernicze** Kasimir Ⓜ ⚜ (ük.) Kammervorsteher Sr. k. u. k. Hoheit des Erzherzogs Peter Ferdinand
DR. 4 **Wedelis** Maximilian Ⓜ
HR. 16 **Eber** Viktor Ⓜ

1. Mai 1898

HR. 8 **Dichtl** Hermann Ⓜ (WG)
„ 9 **Sárkány** v. **Ilenczfalva** Adalbert Ⓜ
UR. 13 **Jordan - Rozwadowski** v. **Groß - Rozwadow** Samuel Ritt. Ⓜ ⚜
HR. 15 **Dessewffy** v. **Csernek** und **Tarkeö** Ladislaus Ⓜ ⚜
UR. 4 **Fröhlich** v. **Elmbach** und **Groara** Julius Freih. Ⓜ

1. November 1898

UR. 6 **Kostecki** Zdislaus Ⓜ
„ 13 **Żaba** Roman v. Ⓜ
DR. 3 **Vaux** Kasimir Freih. de ⊙ Ⓜ DO-Ehrenritter ⚜ (beurl.)
„ 14 **Mold** Edl. v. **Moltheim** Wenzel Ⓜ
UR. 3 **Firmian** zu **Kronmetz** und **Meggel** Carl Gf. Ⓜ
HR. 4 **Szirmay** v. **Szirma** Joseph Ⓜ ⚜
UR. 11 **Maurig** v. **Sarnfeld** Carl Ritt. Ⓜ
HR. 5 **Hohenlohe-Waldenburg** Friedrich Prinz Durchlaucht Ⓜ DO-R. ⚜
UR. 6 **Sponer** Johann Ⓜ
DR. 11 **Schmidt** Carl Ⓜ
UR. 7 **Kupka** Viktor Ⓜ
DR. 1 **Wilsdorf** Otto Freih. v. Ⓜ (WG)
„ 8 **Dornberg** Heinrich Ritt. v. Ⓜ
HR. 10 **Bartha** v. **Dalnokfalva** Emmerich Ⓜ
DR. 5 **Pichler** v. **Tannenberg** Rudolf Ⓜ (WG)
HR. 2 **Reisky** v. **Dubnitz** Zdislaus Freih. * Ⓜ (WG)
„ 2 **Reigersberg** Maximilian Gf. v. Ⓜ
UR. 13 **Becker** Heinrich Ritt. v. Ⓜ
HR. 8 **Jankovics** de **Csalma** Ludwig Ⓜ
„ 10 **Horváth** Ladislaus v. Ⓜ
„ 4 **Wiplinger** Joseph Ritt. v. Ⓜ
DR. 13 **Gemmingen** Reinhart Freih. v. Ⓜ
UR. 11 **Thomich** Edl. v. **Pravdazov** Artur Ⓜ

1. November 1898

DR. 3 **Hlawa** Hugo Ⓜ
„ 8 **Lichtenberg** Emil Freih. v. Ⓜ
HR. 14 **Buttler** Alexander Freih. v. Ⓜ
„ 11 **Eperjesy** Géza v. Ⓜ
„ 2 **Vita** v. **Diznajo** Edmund Ⓜ ⚜
„ 15 **Riesenfelder** v. **Riesenfeld** Carl Ritt. Ⓜ
UR. 12 **Thurn - Valle sassina** Ernst Gf. ⊙ Ⓜ ⚜

17. Dezember 1898

UR. 12 **D'Almeida Corrêa de Sa** Johann* Ⓜ

1. Mai 1899

HR. 1 **Dollereder** Emil Ⓜ
DR. 13 **Blankenstein** Heinrich Gf. v. Ⓜ
„ 15 **Fleissner** Freih. v. **Wostrowitz** Adolf Ⓜ (WG)
HR. 3 **Herzig** Otto Ⓜ
UR. 5 **Nugent** v. **Delvin** Walter Freih. 💍 Ⓜ
HR. 4 **Patzak** Franz Ⓜ
UR. 4 **Nieświatowski** Siegmund Ⓜ
HR. 4 **Kröll** Ferdinand 💍 Ⓜ
„ 15 **Schey** Paul Ⓜ
„ 11 **Münnich** Joseph 💍 Ⓜ
UR. 12 **Wurmbrand - Stuppach** Carl Gf. Ⓜ MO-Ehrenritter ⚜
HR. 10 **Zoltán** v. **Csepe** Ernst 💍 Ⓜ

1. November 1899

HR. 7 **Nedeczky** de **Nedecz** Franz 💍 Ⓜ
DR. 6 **Buffa** Leo 💍 Ⓜ
„ 1 **Rumerskirch** Carl Freih. v. ⊙ Ⓜ ⚜ (ük.) zug. Hofstaat Sr. k. u. k. Hoheit des Erzherzogs Franz Ferdinand
„ 3 **Fünfkirchen** Heinrich Gf. Ⓜ ⚜
HR. 7 **Grimmenstein** Vinzenz Freih. v. Ⓜ (ük.) Personaladj. des FZM. Edl. v. Klobus
DR. 5 **Balzar** Franz 💍 Ⓜ

Digitized by Google

1. November 1899

HR. 7 **Strada** Julius v. ♁ Ⓜ
„ 16 **Pust** Eugen ♁ Ⓜ (Uk.) Theres. Milakad.
DR. 12 **Formentini** Carl Ritt. v. Ⓜ (WG)
„ 14 **Wurmbrand - Stuppach** Friedrich Gf. Ⓜ †
HR. 2 **Nagy** v. **Ötvöny** Elemér Ⓜ (WG)
DR. 2 **Murray** Leopold Ⓜ
„ 4 **Stubenberg** Kamillo Gf. Ⓜ †
HR. 4 **Bilwin** Joseph Ⓜ
DR. 1 **Wescher** Edl. v. **Piberau** Richard Ⓜ
„ 5 **Milleki6** v. **Carlowitzgrad** Felix Ritt. Ⓜ
HR. 10 **Kirchmayr** Otto Ritt. v. Ⓜ
„ 6 **Mihalovich** Adrian v. ♁ Ⓜ
DR. 10 **Mitlacher** Gustav Ⓜ
„ 1 **Skrbensky** Johann Freih. v. Ⓜ † (beurl.)
„ 2 **Pielsticker** v. **Pfeilburg** Otto Ⓜ
HR. 9 **Kreutzbruck** v. **Lilienfels** Zdenko Ⓜ
UR. 4 **Fröhlich** v. **Elmbach** und **Groara** Rudolf Freih. Ⓜ
HR. 7 **Szápáry** v. **Szápár, Mura - Szombat** und **Szécsi - Sziget** Joseph Gf. Ⓜ † (Uk.) Kammervorsteher Sr. k. u. k. Hoheit des Erzherzogs Joseph August
UR. 8 **Biebl** Robert ♁ Ⓜ

1. Mai 1900

DR. 3 **Pichler** v. **Tannenberg** Richard Ritt. Ⓜ
UR. 7 **Richlinski** Thaddäus ♁ Ⓜ
HR. 3 **Schütz** August Ⓜ
DR. 7 **Körvér** Alfons v. Ⓜ
UR. 8 **Schreiner** Maximilian Ritt. v. Ⓜ
HR. 9 **Obermayer** Ewald Ⓜ
UR. 2 **Kübeck** v. **Kübau** Alfred Freih. * Ⓜ
DR. 8 **Duval de Dampierre** Quirin Freih. Ⓜ
HR. 14 **Engelhart** Anton Ⓜ
„ 8 **Frankenberg** Hermann Ⓜ
„ 1 **Tömöry** Géza v. ♁ Ⓜ
„ 5 **Clement** Alfred Ⓜ
DR. 7 **Nagy** v. **Töbör - Etho** Adalbert Freih. ♁ Ⓜ
HR. 15 **Rothenthal** Adalbert Freih. v. Ⓜ
DR. 12 **Salm - Reifferscheidt** August Altgraf zu EKO-R. 3. Ⓜ † (Uk.) Dienstkämmerer Ihrer k. u. k. Hoheit der Frau Erzherzogin Maria Josepha
UR. 1 **Wiedersperger** v. **Wiedersperg** Gustav Freih. Ⓜ † (Uk.) Mil. Reitlehrerinst.
DR. 9 **Brauner** Joseph Ⓜ
UR. 1 **Clam-Martinitz** Gottfried Gf. Ⓜ †
„ 7 **Schlesinger** Albert * Ⓜ
HR. 11 **Schneidt** Julius Ⓜ
„ 6 **Jordis - Lohausen** August Freih. v. Ⓜ

1. Mai 1900

HR. 10 **Gorcey-Longuyon** Paul Gf. Ⓜ (Uk.) Personaladj. des GdK. Ludwig Prinzen zu Windisch-Graetz
DR. 2 **Traxler** v. **Schrollheim** Joseph Ⓜ
HR. 1 **Duka** Aladár Freih. v. Ⓜ
DR. 1 **Knapp** Joseph v. ♁ Ⓜ
HR. 10 **Wimmersperg** Ferdinand Freih. v. Ⓜ (Uk.) Personaladj. des FZM. Fabini
DR. 11 **Böhm** Franz Ⓜ
„ 13 **Tirek** Hermann Ⓜ
HR. 6 **Josipovich** Siegmund v. Ⓜ (Uk.) Mil.-Reitlehrerinst.

1. November 1900

DR. 14 **Bellegarde** Felix Gf. v. ♁ Ⓜ †
UR. 11 **Feith** Oskar Ⓜ
HR. 13 **Stieber** Ernst Ⓜ
„ 12 **Gottesmann** Ernst v. Ⓜ
UR. 6 **Pletzger** Rudolf Freih. v. * Ⓜ (WG)
„ 3 **Peschke** Fedor Ⓜ
DR. 12 **Jaroš** Ludwig Ⓜ
UR. 1 **Pollet** Edl. v. **Pollheim** Rudolf Ⓜ
„ 8 **Köhler** Oswald Ⓜ
„ 6 **Sertić** Edl. v. **Brinjograd** Hermann ♁ Ⓜ (Uk.) Reitlehrer Kriegsschule

Digitized by Google

Rittmeister 2. Klasse

1. November 1900

DR. 7 **Kandls** Friedrich Ⓜ (WG)
HR. 2 **Gregurich** Amon Edl. v. Ⓜ (ük.) Mil.-Reitlehrerinst.
„ 8 **Wessner** Alois Ⓜ
„ 2 **Schmidt de Földvár** Carl Ⓜ
DR. 2 **Krousky** Adolf Ⓜ
UR. 3 **Ledóchowski** Wladimir Gf. Ⓜ ⸸
DR. 10 **Spitzner** Richard Ⓜ (WG)
HR. 7 **Döry de Jobbaháza** Ladislaus Ⓜ ⸸
DR. 13 **Westphalen** Ottokar Gf. v. ⚷ Ⓜ ⸸ (WG)
„ 15 **Kees** Moritz Ritt. v. Ⓜ
UR. 12 **Szij** Alexander v. Ⓜ
„ 12 **Meran** Franz Gf. v. ⊙ Ⓜ
DR. 10 **Kunz-Petross** Rudolf Ⓜ
„ 1 **Hausberger** Joseph Ⓜ
UR. 3 **Krasicki** Michael Ritt. v. Ⓜ
„ 11 **Raimann** Rudolf Ritt. v. Ⓜ
„ 1 **Trenkwald** Robert v. Ⓜ
HR. 7 **Gunka** Viktor Ⓜ
DR. 6 **Eitz** Wilhelm Ⓜ
„ 8 **Dreger** Adolf v. Ⓜ (beurl.)

15. November 1900

HR. 6 **Wrangel** Friedrich Gf. Ⓜ (WG)

1. Mai 1901

HR. 3 **Hasenfeld** Carl Ⓜ
UR. 11 **Springer** Maximilian Ⓜ
HR. 16 **Joelson** Robert Ritt. v. Ⓜ (ük.) Personaladj. des GdK. Gf. Üxküll-Gyllenband
DR. 12 **Rohn** v. **Rohnau** Adolf Freih. Ⓜ
„ 8 **Simovics** Joseph ⚷ Ⓜ
„ 2 **Chaulo** Anton Edl. v. ⚷ Ⓜ

1. Mai 1901

UR. 8 **Bischoff** Gustav Ⓜ
DR. 13 **Glasenapp** Paul v. Ⓜ
UR. 11 **Hüffel** Klemens Ⓜ (ük.) Kavkadettensch.
HR. 4 **Maros** Alexander Ⓜ
DR. 9 **Umlauff** v. **Frankwell** Hans Ritt. Ⓜ
„ 3 **Günther** v. **Ollenburg** Otto Ritt. Ⓜ
UR. 5 **Polz** Edl. v. **Ruttersheim** Rudolf ⚷ Ⓜ
HR. 11 **Szmrecsányi** v. **Szmrecsán** Stephan Ⓜ ⸸ (ük.) zug. Hofstaat Sr. k. u. k. Hoheit des Erzherzogs Eugen
UR. 4 **Nowotny-Mannagetta** Johann Edl. v. Ⓜ
„ 7 **Jasiński** Alexander Ritt. v. Ⓜ
DR. 7 **Rebhann** v. **Aspernbruck** Adolf Ritt. Ⓜ
HR. 8 **Creydt** August Ⓜ
„ 16 **Bourcy** Franz de Ⓜ ⸸ (WG)
UR. 6 **Spéry** Odilon Ⓜ
DR. 9 **Baillou** Friedrich Freih. v. Ⓜ (ük.) Kavkadettensch.
HR. 14 **Halászy** Desiderius v. ⚷ Ⓜ
DR. 12 **Neusser** Franz Ⓜ
UR. 2 **Janota - Bzowski** v. **Bzowo** Stanislaus Ritt. Ⓜ ⸸
HR. 7 **Schmeidel-Strassnicky** Carl Ⓜ
UR. 12 **Micula** Edgar ⚷ Ⓜ (ük.) Personaladj. des FZM. Freih. v. Albori
DR. 9 **Rauer** v. **Rauhenburg** Franz Ⓜ
HR. 9 **Sulkowski** Edgar Fürst ⚷ Ⓜ
„ 1 **Horváth** Desiderius v. Ⓜ
„ 5 **Czakó** Franz v. Ⓜ
DR. 15 **Pflanzer** Richard Edl. v. Ⓜ
„ 11 **Pospischil** Ernst Ⓜ (WG)

1. Mai 1901

DR. 5 **Cisař** Maximilian Ⓜ
„ 3 **Airoldi** Hieronymus Freih. v. Ⓜ
HR. 15 **Vezekényi** Alfred v. Ⓜ
UR. 6 **Milaszewski** Peter Ritt. v. Ⓜ
„ 7 **Reisky** v. **Dubnitz** Franz Freih. Ⓜ
„ 7 **Spannocchi** Anton Gf. Ⓜ
HR. 5 **Schüch** Edl. v. **Glückfelden** Robert Ⓜ
UR. 1 **Respaldiza** Ferdinand Chev. de Ⓜ
DR. 1 **Lempruch** Rudolf Freih. v. Ⓜ
HR. 8 **Szveteney** de **Nagy-Ohay** Georg Freih. Ⓜ
UR. 5 **Planckh** Julius Ⓜ
DR. 15 **Thurn** und **Taxis** Friedrich Prinz v. Durchlaucht Ⓜ ⸸
HR. 4 **Mierka** v. **Morva-Lieszko** Emil Ⓜ
DR. 8 **Spulak** Edl. v. **Bahnwehr** Alfred Ⓜ

1. November 1901

HR. 13 **Heidrich** Otto Ⓜ
„ 15 **Teschenberg** Rudolf v. Ⓜ
DR. 3 **Steingass** Guido Ⓜ
HR. 1 **Bothmer** Eugen Freih. v. Ⓜ (WG)
DR. 8 **Karaisl** v. **Karais** Carl Freih. Ⓜ
„ 13 **Erbach-Fürstenau** Raimund Gf. zu Ⓜ
HR. 16 **Szabó de Bártfa** Béla Ⓜ
„ 10 **Fülek** Edl. v. **Portheim** Wilhelm Ⓜ
DR. 15 **Mingazzi de Modigliano** Alfons Ritt. ⚷ Ⓜ
UR. 12 **Liechtenstein** Alois Prinz zu Durchlaucht ⊙ Ⓜ
„ 1 **Kawecki** Roman Ⓜ
DR. 6 **Kern** Heinrich Ⓜ
„ 6 **Waegner** Viktor Ⓜ
„ 12 **Binko** Bohumil Ⓜ

(Gedruckt am 14. Dezember 1903)

Digitized by Google

1. November 1901

UR. 3 **Bolfras** v. **Ahnenburg** Roderich Ⓜ
HR. 11 **Pfersmann** v. **Elchthal** Viktor Ritt. Ⓜ
„ 6 **Watsch** Viktor Ⓜ
DR. 4 **Wersebe** Hartwig Freih. v. Ⓜ
DR. 10 **Gruber** Ludwig Ⓜ
HR. 2 **Zoltán** de **Csepe** Ladislaus Ⓜ
UR. 13 **Jordan - Rozwadowski** v. **Groß - Rozwadów** Viktor Ritt. Ⓜ ⚷
DR. 14 **Ripp** Carl Freih v. Ⓜ
UR. 11 **Rumerskirch** Moritz Gf. v. ⚷ Ⓜ ⚷
DR. 3 **Gaupp** v. **Berghausen** Norbert Ritt. Ⓜ
„ 9 **Vidale** Emil Ⓜ (Uk.) Personaladj. des FML. Carl Edl. v. Horsetzky
„ 6 **Schaumburg - Lippe** Albrecht Prinz zu Durchlaucht Ⓜ
UR. 3 **Kasprzycki** v. **Castenedolo** Stephan Ritt. ⚷ Ⓜ
HR. 13 **Beneš** v. **Czerchov** Viktor Ⓜ
DR. 12 **Grimm** v. **Szepes-Etelvár** Ludwig ⚷ Ⓜ
HR. 5 **Bolla** v. **Csáford-Jobbaháza** Gedeon Ⓜ
„ 2 **Than** Carl v. Ⓜ
DR. 14 **Karnitschnigg** Maximilian Ritt. v. Ⓜ
HR. 11 **Schüch** Edl. v. **Glückfelden** Richard Ⓜ
DR. 1 **Kodolitsch** Philipp Edl. v. Ⓜ

19. März 1902

DR. 11. **Hänisch** Joseph Ⓜ

1. Mai 1902

DR. 1 **Casati** Gabriel Ⓜ (WG)
UR. 8 **D'Hoop** Viktor Ritt. Ⓜ
DR. 3 **De Pont - Wullyamoz** Alfons Freih. Ⓜ
HR. 12 **Toma** Paul Ritt. v. ⚷ Ⓜ

1. Mai 1902

HR. 14 **Füzessáry** v. **Füzessár** Elemér Ⓜ
UR. 11 **Wiedersperger** v. **Wiedersperg** Johann Freih. Ⓜ ⚷
„ 12 **Frölich** v. **Frölichsthal** Maximilian Ritt. Ⓜ (Uk.) Theres. Milakad.
DR. 4 **Kielmansegg** Maximilian Freih. v. ⚷ Ⓜ
UR. 3 **Blumencron** Herman Freih. v. Ⓜ (Uk.) zug. Hofstaat Sr. k. u. k. Hoheit des Erzherzogs Otto als Erzieher
DR. 3 **Wetzelsberger** Adolf ⚷ Ⓜ
„ 7 **Wolfram** v. **Wolmar** Rudolf ⚷ Ⓜ
„ 12 **Kassner** Carl Ⓜ
„ 1 **Schnöll** August Ⓜ
„ 13 **Nachlinger** Ferdinand Ⓜ
„ 5 **Salm - Reifferscheidt** Robert Altgraf zu ⚷ Ⓜ ⚷
„ 13 **Klein** Artur Ⓜ
HR. 6 **Harmos** de **Hihalom** Adalbert Ⓜ ⚷
DR. 14 **Paar** Ernst Gf. Ⓜ
HR. 2 **Kros** Kornelius Ⓜ
DR. 13 **Lazarini** Kuno Freih. v. Ⓜ (WG)
UR. 7 **Stadler** v. **Wolfersgrün** Heinrich Ⓜ
DR. 10 **Foitik** Alois ⚷ Ⓜ
UR. 2 **Berzeviczy** de **Berzevicze** et **Kakas-Lomnicz** Andreas Ⓜ (Uk.) Kavkadettensch.
HR. 5 **Tustanowski** Adam Ritt. v. ⚷ Ⓜ ⚷ (WG)
DR. 10 **Tilzer** Ernst Edl. v. Ⓜ
UR. 7 **Possanner** Edl. v. **Ehrenthal** Moritz ⚷ Ⓜ
„ 3 **Maširević** Fedor v. Ⓜ
HR. 1 **Honneberg** Ernst Ritt. v. Ⓜ
DR. 6 **Zoglauer** v. **Waldborn** Artur Ⓜ
UR. 2 **Tinti** Heinrich Freih. v. Ⓜ

1. November 1902

UR. 2 **Chmelař** Wenzel Ⓜ
HR. 1 **Schmidt** Carl Ⓜ
UR. 11 **Wonnesch** Edl. v. **Wonnheim** Maximilian Ⓜ
HR. 1 **Gleim** Hugo Ⓜ (Uk.) MilURealsch. Kassa (Kaschau)
„ 9 **Fuhrmann** Wilhelm Ⓜ
UR. 12 **Zoller** Carl Ⓜ
„ 4 **Fischer** Rudolf Ⓜ
HR. 14 **Oehm** Theodor ⚷ Ⓜ
„ 13 **Csorey** de **Nagy-Ajta** Wilhelm Ⓜ
DR. 11 **Poinitzky** Ottokar Ⓜ
UR. 11 **Martin** Friedrich Ⓜ
HR. 15 **Soukup** Artur Ⓜ
UR. 12 **Puthon** Ludwig Freih. v. Ⓜ
DR. 8 **Zinsmeister** Joseph Ⓜ
„ 1 **Langiewicz** Thaddäus Ⓜ
UR. 2 **Marzani** Guido Gf. Ⓜ
DR. 7 **Scherber** Heinrich Ⓜ
„ 13 **Mattencloit** Emmerich Freih. v. EKO-R. 3. Ⓜ DO-R. ⚷ (Uk.) zug. Hofstaat Sr. k. u. k. Hoheit des Erzherzogs Otto als Erzieher
UR. 2 **Dobržensky** v. **Dobrženitz** Ottokar Freih. ⊙ Ⓜ MO-R. ⚷
„ 3 **Heidmann** Richard Ⓜ (Uk.) Komdt. Kavtelegraphenkurs
„ 6 **Orzechowski** v. **Oksza** Ladislaus Ritt. Ⓜ
HR. 13 **Artner** Desiderius v. Ⓜ
DR. 14 **Holfeld** Carl Ⓜ
HR. 4 **Péchy** v. **Péchujfalú** Georg Ⓜ
DR. 2 **Beroldingen** Siegmund Gf. Ⓜ
HR. 10 **Orosz** de **Csicser** Ludwig Ⓜ ⚷ (WG)
DR. 11 **Pollak** Eduard ⚷ Ⓜ
„ 4 **Decken** genannt v. **Offen** Gustav Freih. von der Ⓜ
UR. 6 **Catinelli** Wilhelm Freih. v. Ⓜ

Digitized by Google

1. November 1902

HR. 6 **Turnovszky** Desiderius Ⓜ
„ 2 **Ursprung** Rudolf v. Ⓜ
„ 7 **Maxon** de **Rövid** Ludwig Ⓜ

1. Mai 1903

HR. 9 **Fejérváry** Béla
DR. 12 **Viktorin** Heinrich Ⓜ
UR. 11 **Riederer** Robert Ritt. v. Ⓜ
„ 12 **Rodich** Anton Freih. v. Ⓜ
„ 7 **Ritter** Heinrich Edl. v. Ⓜ
HR. 2 **Badl** Viktor Dr. phil. Ⓜ
DR. 12 **Zaar** Rudolf Ⓜ
„ 9 **Szybalski** Thaddäus Ⓜ

1. Mai 1903

HR. 2 **Aubin** Carl Ritt. v. Ⓜ (WG)
„ 11 **Saffin** Edl. v. **Corpon** Alfred Ⓜ
UR. 8 **Blažek** Eugen Ⓜ
„ 8 **Primavesi** Theodor Ⓜ
HR. 7 **Maxon** de **Rövid** Oskar Ⓜ

1. November 1903

HR. 15 **Villám** Johann Ⓜ
DR. 9 **Gerlich** Emil Ⓜ
„ 6 **Preuschen** von und zu **Liebenstein** Klemens Freih. v. Ⓜ
HR. 11 **Kriszt** Eugen Ⓜ
„ 4 **Ceerhalmi** Eugen Ⓜ
UR. 3 **Heyrowsky** Edl. v. **Rowenow** Gustav Ⓜ

1. November 1903

DR. 7 **Scherber** Jakob Ⓜ
HR. 14 **Strunz** Eugen Ⓜ
„ 1 **Teleszky** Desiderius Ⓜ
DR. 11 **Kövess** v. **Kövesháza** Emmerich Ⓜ
„ 4 **Hacura** Eduard Ⓜ
„ 10 **Weber** Wilhelm Ⓜ
UR. 8 **Raule** Alexander Freih. v. Ⓜ
HR. 16 **Rakovszky** v. **Nagy-Rákó** und **Kelemenfalva** Stephan Ⓜ
DR. 5 **Höger** Paul Ⓜ
„ 15 **Hardt** Kamillo Ⓜ
HR. 9 **Pflügl** Emmerich v. Ⓜ
DR. 19 **Fischer** v. **Ledenice** Moritz Ritt. Ⓜ
„ 8 **Waldstätten** Egon Freih. v. Ⓜ

Digitized by Google

Oberleutnants

1. Mai 1895

HR. 10 **Szalatay** Adalbert v. Ⓜ (beurl.)

1. November 1895

HR. 16 **Scherr-Thoss** Adalbert Gf. Ⓜ
DR. 9 **Uhma** Adam Ⓜ
UR. 12 **Götz** Emmerich Ⓜ
DR. 6 **Kienka** Hugo Ⓜ
UR. 3 **Wanka** Edl. v. **Wanström** Franz Ⓜ
DR. 2 **Hora** Edl. v. **Lenzberg** Alfred Ⓜ
UR. 8 **Swoboda** Carl Ⓜ
HR. 4 **Wildburg** Artur Freih. v. Ⓜ
UR. 5 **Winkelmann** Christian Ⓜ
DR. 5 **Hayd** von und zu **Haydegg** Gustav Ritt. 🜲 Ⓜ
HR. 10 **Lübbe** Ludwig v. Ⓜ
DR. 7 **Salm - Reifferscheidt** Robert Altgraf zu Ⓜ † (ük.) Kavkadettenschule
HR. 8 **Kumar** Richard Ⓜ
DR. 4 **Spallek** Robert Ⓜ
„ 6 **Pieńczykowski** Zdislaus Ritt. v. Ⓜ †
„ 1 **Viditz** Erich Ⓜ
„ 11 **Fransecky** Eugen v. 🜲 Ⓜ
„ 2 **Arlow** Rudolf Ritt. v. Ⓜ
HR. 15 **Bossányi** Rudolf v. Ⓜ
UR. 11 **Schumpeter** Alois Ⓜ
HR. 6 **Berg** Ulrich Freih. v. Ⓜ
DR. 14 **Ehrbar** Alexander Ⓜ
HR. 10 **Engelbach** Siegmund Ⓜ
„ 14 **Hoyos** Joseph Gf. Ⓜ
UR. 13 **Chrząszcz** Felix Ⓜ
„ 8 **Maar** Hubert Ⓜ (WG)
DR. 3 **Machold** Rudolf Ⓜ (ük.) Milgeogr Inst.
UR. 13 **Veith** Carl Ⓜ
HR. 6 **Brenner** Joseph Ⓜ (WG)
UR. 4 **Kukula** Emanuel Ⓜ

1. November 1895

DR. 2 **Grohs** Johann Ⓜ
HR. 2 **Zalay** de **Hagyáros** Artur Ⓜ
„ 9 **Jasiński** Ludwig Ritt. v. Ⓜ
„ 6 **Kraus** Wilhelm Ⓜ
DR. 9 **Böhl** Ludwig Ⓜ
HR. 12 **Gregurich** Anton Edl v. Ⓜ
UR. 1 **Hagelin** Henning Ⓜ

1. Mai 1896

UR. 4 **Trzciński** Vinzenz Ritt. v. Ⓜ
HR. 15 **Ordody** Paul v. Ⓜ (beurl.)
UR. 7 **Eltz-Rübenach** Hugo Freih. v. Ⓜ †
DR. 9 **Poraj-Zakiej** Alexander Ritt. v. Ⓜ (WG)
„ 2 **Kettenburg** Kuno Freih. von der Ⓜ † (beurl.)
HR. 1 **Bogyay** v. **Nagy-Mád** und **Várbogya** Eugen Ⓜ
„ 6 **Botka** Árpád v. Ⓜ
UR. 2 **Schwarzenberg** Georg Prinz Durchlaucht Ⓜ
HR. 8 **Fritz** Maximilian Ⓜ
DR. 9 **Mikuli** Johann Ritt. v. Ⓜ
UR. 1 **Skorupka - Padlewski** Johann Ritt. v. Ⓜ
HR. 13 **Korossy** et **Nagy - Heibény** Albert v. Ⓜ
DR. 9 **Alker** Julius Ⓜ (ük.) Infkadettensch. Straß
„ 4 **Manz** Carl Ⓜ
HR. 13 **Spilka** Géza Ⓜ
DR. 5 **Teuchert - Kauffmann** Edl. v. **Traunsteinburg** Carl Freih. Ⓜ
HR. 2 **Úrváry** Ludwig Ⓜ (ük.) zug. Generalstab
DR. 9 **Krauss** Hugo Freih. v. Ⓜ
HR. 7 **Horváth** de **Czabaj** Johann Ⓜ
UR. 7 **Koller** Eduard Ⓜ
HR. 1 **Szvetenay** de **Nagy-Ohay** Anton Freih. Ⓜ (WG)

1. Mai 1896

HR. 8 **Grebe** Heinrich Ⓜ
UR. 11 **Winternitz** v. **Bradaburg** Arnold Ⓜ
HR. 14 **Peros** Aladár Ⓜ
„ 4 **Schorsch** Franz Ⓜ
DR. 15 **Attems-Petzenstein** Heinrich Gf. Ⓜ
HR. 13 **Bókássy** v. **Bókás** Ernst Ⓜ † (ük.) Infkadettensch. Marburg
„ 16 **Brennerberg** Julius v. Ⓜ
„ 10 **Brokés** Eugen Ⓜ
DR. 2 **Senarclens de Grancy** Friedrich Freih. Ⓜ
„ 8 **Puthon** Heinrich Freih. v. Ⓜ
„ 13 **Sturm** Eduard Ⓜ
UR. 1 **Rheina - Wolbeck** Johann Ⓜ
HR. 12 **Hertelendy** Ludwig v. Ⓜ
DR. 7 **Peter** Friedrich Ⓜ
„ 10 **Wolfram** v. **Wolmar** Erwin Ⓜ
HR. 12 **Dobay** de **Dobó** Edmund Ⓜ
UR. 4 **Malinowski** Stephan Ritt. v. Ⓜ
„ 11 **Riedl** v. **Riedenau** Erich Freih. Ⓜ
„ 7 **Hulimka** Johann Ⓜ

1. November 1896

UR. 12 **Piszachich** de **Hižanovecz** Alfred Ⓜ (WG)
„ 4 **Högl** Friedrich Ⓜ
HR. 6 **Faokh** Leon Ritt. v. Ⓜ
„ 9 **Polczer** Franz Ⓜ
„ 9 **Patzenhofer** Alfred Ⓜ
„ 4 **Szibenliszt** Géza Ⓜ
DR. 1 **Wondra** Friedrich Ⓜ
„ 1 **Leuzendorf** Adalbert Ritt. v. Ⓜ
„ 12 **Forner** Friedrich Ⓜ
UR. 5 **Altgeier** Viktor 🜲 Ⓜ
DR. 3 **Waldstein - Wartenberg** Maximilian Gf. Ⓜ †
HR. 7 **Keil** Heinrich Ritt. v. Ⓜ
„ 5 **Hübel** Joseph Ⓜ
UR. 13 **Riedl** Carl Ⓜ

Digitized by Google

1. November 1896

UR. 1 **Gellinek** Christian Ⓜ (ük.) Kavkadettensch.
„ 8 **Hanel** Heinrich Ⓜ
„ 1 **Hausberger** Carl Ⓜ
DR. 10 **Bittner** Maximilian Ⓜ
UR. 4 **Aizner** Rudolf Ⓜ
HR. 5 **Noderer** Gustav Ⓜ
„ 4 **Fluck v. Raggamb** Franz Ⓜ
UR. 8 **Slaby** Anton Ⓜ
DR. 11 **Weingraber** Joseph Ⓜ
HR. 10 **Gunka** Adalbert ⚷ Ⓜ
„ 9 **Czerny** Julius Ⓜ
„ 12 **Ahsbahs** Tassilo Ritt. v. Ⓜ
„ 4 **Knapp** Alfred Ⓜ
UR. 1 **Larisch** Otto Ⓜ
DR. 15 **Kellersperg** Oswald Freih. v. Ⓜ
UR. 13 **Michel** Hermann Ⓜ
HR. 4 **Pongrátz** Franz Freih. v. Ⓜ
„ 4 **Sztankay de Sztanka-Hermány** und **Sztankovo** Oskar Ⓜ †
UR. 5 **Traxler v. Schrottheim** Eugen Ⓜ
„ 1 **Kleiński** Adam Ritt. v. Ⓜ

1. Mai 1897

HR. 12 **Mátyásy** Albin v. Ⓜ
UR. 6 **Neuwerth** Ferdinand Ⓜ
HR. 1 **Száhlender** Adalbert Ⓜ (ük.) zug. Generalstab
„ 14 **Mengersen** Hermann Freih. v. Ⓜ
DR. 10 **Handel** Carl Freih. v. Ⓜ
„ 15 **Malburg** Friedrich Ⓜ
„ 10 **Weber** Kajetan Ⓜ
HR. 1 **Gottesmann de Erdőbakta** Alfred Ⓜ
UR. 2 **Jaruzelski** Joseph Ritt. v. Ⓜ
„ 3 **Baillou** Alfons Freih. v. Ⓜ
HR. 12 **Várady-Szakmáry** Donatus v. Ⓜ
UR. 7 **Zborowicz** Ladislaus Ⓜ
HR. 16 **Sándor de Csik-Szent-Domokos** Árpád Ⓜ †
UR. 8 **Davidek** Richard Ⓜ
„ 13 **Weindlmayer** Rudolf Ⓜ

1. Mai 1897

DR. 7 **Planck** Edl. v. **Planckburg** Robert Ⓜ
„ 8 **Bordolo v. Boreo** Hermann Ritt. Ⓜ
HR. 4 **Győmörey** v. **Győmöre** und **Tecivár** Alexander Ⓜ
DR. 10 **Ritter-Záhony** Edgar v. Ⓜ
„ 5 **Hussarek** v. **Heinlein** Robert Ritt. Ⓜ
„ 11 **Diabač** Nikolaus Ⓜ
UR. 4 **Jankowski** Ceslaus Ⓜ
„ 12 **Nyáry** Anton Freih. v. Ⓜ †
LRE. **Windisch-Graetz** Carl Fürst zu Durchlaucht Ⓜ †
HR. 3 **Lipthay** v. **Kisfalud** Julius Ⓜ †
„ 14 **Vértesy** v. **Vértesalja** Julius Ⓜ
DR. 14 **Boos-Waldeck** Viktor Gf. Ⓜ †
HR. 4 **Scholtz** Koloman Ⓜ

1. November 1897

HR. 15 **Huber** v. **Penig** Carl Ⓜ
UR. 8 **Schaschetzy** Rudolf Ⓜ
HR. 8 **Popovici** Konstantin Ⓜ (WG)
UR. 2 **Trzciński** Kasimir Ritt. v. Ⓜ
„ 8 **Wedl** Viktor ⚷ Ⓜ
HR. 14 **Artner** Koloman v. Ⓜ
„ 13 **Sárkány** v. **Ilenczfalva** Eugen ⚷ Ⓜ
DR. 7 **Angeli** Gustav v. Ⓜ (beurl.)
„ 6 **O'Donell** Roderich Gf. Ⓜ † (WG)
UR. 12 **Courard** Wilhelm Ⓜ
DR. 2 **Manner** Michael Ritt. v. Ⓜ
HR. 12 **Přihradny de Breznó** Heinrich Ⓜ
UR. 7 **Ségur-Cabanac** Raoul Gf. Ⓜ †
DR. 3 **Kunze** Alois Ⓜ
HR. 14 **Hübner** Géza Ⓜ
„ 10 **Sável** Koloman Ⓜ
DR. 1 **Bossi-Fedrigotti** Ferdinand Gf. Ⓜ †
HR. 15 **Rechnitz** Kurt Ⓜ

1. November 1897

DR. 1 **Koppen v. Hessenwalde** Ludwig Ⓜ
UR. 12 **Nairz** Friedrich Ⓜ

1. Mai 1898

DR. 10 **Wassilko-Serecki** Alexander Freih. v. Ⓜ
„ 7 **Lobkowitz** Franz Prinz v. Durchlaucht Ⓜ †
UR. 1 **Pfisterer** Edl. v. **Auhof** Robert Ⓜ
DR. 8 **Nasko** Maximilian Ⓜ
HR. 14 **Simig** Ernst v. Ⓜ (WG)
UR. 6 **Niewiadomski** Franz Ritt. v. Ⓜ
HR. 3 **Sigmund** Rudolf Ⓜ
DR. 11 **Pohl** Ferdinand Ⓜ
„ 12 **Friedrich** Carl Ritt. v. Ⓜ
„ 1 **Seidel** Vinzenz Ⓜ
„ 5 **Valduga** Emanuel Ⓜ (ük.) Personaladj. des FZM. Ritt. v. Succovaty
HR. 6 **Rupprecht** Wilhelm Ⓜ
UR. 4 **Raunihar** Ethbin Ⓜ
HR. 6 **Orkonyi** Ludwig Ⓜ
UR. 1 **Fröhlich** Richard Ⓜ
HR. 11 **Wehle** August Ⓜ
„ 9 **Harmos de Hihalom** Stephan Ⓜ †
„ 8 **Nicolaevits** Eugen Ⓜ
„ 11 **Vaiko** Stephan v. Ⓜ
„ 16 **Dedinszky** v. **Dedina** Nikolaus Ⓜ
UR. 6 **Janesch** Johann Ⓜ
DR. 2 **Szemző** v. **Kamjonka** Elemér Ⓜ
„ 5 **Hirsch** Egon Edl. v. Ⓜ
„ 8 **Hora** Edl. v. **Lenzberg** Hermann Ⓜ (WG)
UR. 5 **Bečvář** Julius Ⓜ (beurl.)
DR. 4 **Complojer** Johann Ⓜ
UR. 1 **Lobaczewski** v. **Wnuczek** Siegmund Ⓜ
„ 6 **Grzybowski** Ladislaus Ⓜ
HR. 5 **Helm** Rudolf Ⓜ
„ 12 **Diószegi** v. **Gloze** Ladislaus Ⓜ (beurl.)
UR. 6 **Maksimović** Milan Ⓜ
DR. 2 **Adam** Albrecht v. Ⓜ
„ 3 **Kirsch** Adolf ⚷ Ⓜ
„ 2 **Kuller** Iwan Ⓜ

Digitized by Google

1. Mai 1898

UR. 8 **Pilawa - Pilaski** Roman Ritt. v. Ⓜ
„ 13 **Pilawa - Pilaski** Siegmund Ritt. v. Ⓜ (WG)
DR. 5 **Dudek** Emil Ⓜ
UR. 13 **Stluka** Wenzel Ⓜ
DR. 13 **Wellenbeck** v. **Wellberg** Anton Ritt. Ⓜ
UR. 3 **Picot de Peccadec** Freih. v. **Herzogenberg** Leonhard Ⓜ †
„ 2 **Laszowski** v. **Krasz-kowice** Alfred Ritt. Ⓜ
DR. 13 **Erbach - Fürstenau** Adolf Gf. zu Ⓜ
„ 11 **Kosjek** Albin Freih. v. Ⓜ
UR. 3 **Richter** v. **Burghrücken** Alfons Ⓜ (WG)
HR. 14 **Szentkirályi** v. **Bugacz** und **Szentkirály** Paul Ⓜ
UR. 3 **Klaric** Georg Ⓜ
HR. 13 **Seutter** v. **Lötzen** Rüdiger Ⓜ
DR. 1 **Ceschi** a St. **Croce** Johann Gf. ⊙Ⓜ MO-R. † (Uk.) zug. Hofstaat Sr. k. u. k. Hoheit des Erzherzogs Friedrich
UR. 7 **Ségur - Cabanac** Alfred Gf. Ⓜ †
DR. 14 **Franz** Silvio Ⓜ
„ 2 **Ferrari d'Occhieppo** Friedrich Gf. Ⓜ
HR. 3 **Fleischhacker** Hugo Freih. v. Ⓜ (Uk.) Personaladj. des FZM. Freih. v. Waldstätten
DR. 2 **Attems - Heiligenkreuz** Carl Gf. Ⓜ †

20. Oktober 1898

HR. 7 **Bulyovszky** de **Gyulafalva** Carl Ⓜ

1. November 1898

HR. 14 **Zawrzel** Viktor Ⓜ
DR. 10 **Wawra** Oskar Ⓜ
UR. 5 **Chlapec** Zdenko Ⓜ (Uk.) zug. Generalstab
HR. 13 **Szelényi** v. **Szepes-Remete** Zoltan Ⓜ
„ 6 **Ditfurth** Moritz Freih. v. Ⓜ

1. November 1898

HR. 12 **Keczer** de **Lipócz** Adalbert Ⓜ
DR. 4 **Waydowski** Michael Ⓜ
HR. 2 **Reichlin-Meldegg** Friedrich Freih. v. Ⓜ (beurl.)
UR. 13 **Hupert** Witold Ⓜ
HR. 3 **Folberth** Joseph Ⓜ
„ 14 **Ányos** v. **Faisz** Aladár Ⓜ
DR. 10 **Winger** Richard Ⓜ
UR. 11 **Schöffel** Rudolf Ⓜ
„ 1 **Storck** Carl Ritt. v. Ⓜ
HR. 5 **Flittner** Friedrich Ⓜ
DR. 12 **Klein** Hugo Ⓜ (Uk.) Kavkadettensch.
HR. 10 **Csiszár** Stephan v. Ⓜ
UR. 11 **Urban** Adolf Ⓜ
DR. 6 **Thurn** und **Taxis** Hugo Prinz v. Durchlaucht Ⓜ †
„ 11 **Nevin** de **Navarre** Paul Ritt. Ⓜ
HR. 5 **Török** de **Erdöd** Géza Freih. Ⓜ
UR. 6 **Brudnick** Rudolf Ⓜ
HR. 7 **Fanta** Géza Ⓜ
UR. 12 **Tunki** v. **Aschbrunn** und **Hohenstadt** Johann Freih. Ⓜ
DR. 10 **Hardegg** zu **Glatz** und im **Machlande** Klemens Gf. zu Ⓜ † (beurl.)
HR. 8 **Báno** v. **Kükemező** Nikolaus Ⓜ †
„ 15 **Jenny** Adalbert v. Ⓜ
UR. 11 **Klastersky** Edl. v. **Felsenwehr** Julius Ⓜ
„ 5 **Haas** v. **Bilgen** Friedrich Ⓜ
DR. 5 **Konrad** v. **Konradsheim** Artur Freih. Ⓜ
„ 1 **De Maistre** Franz Vicomte Ⓜ beurl.
UR. 13 **Slavik** Johann Ⓜ
„ 4 **Schroth** v. **Rohrberg** Heinrich Freih. Ⓜ
HR. 7 **Manasteriotti** Franz Ⓜ
DR. 4 **Labrés** Carl Ⓜ
HR. 12 **Ujházy** de **Budamér** Ladislaus Ⓜ
„ 11 **Balogh** de **Beöd** Carl Ⓜ (Uk.) Kavkadettensch.
DR. 10 **Winger** Hugo Ⓜ

1. November 1898

DR. 7 **Čačinović** Carl Ⓜ
HR. 16 **Jóny** de **Jamnik** Emmerich Ⓜ
UR. 8 **Quel** Carl Ⓜ
HR. 1 **Bogyay** v. **Nagy - Mád** und **Várbogya** Ludwig Ⓜ
„ 2 **Burian** v. **Ragocz** Desiderius Ⓜ
DR. 1 **Schmidl** August Ⓜ
UR. 5 **Vest** Carl Edl. v. Ⓜ
„ 7 **Klamt** Heinrich Ⓜ
„ 1 **Adamovich** de **Csepin** Franz Ⓜ MO-Ehrenritter † (Uk.) zug. Hofstaat Sr. k. u. k. Hoheit des Erzherzogs Otto
DR. 4 **Eisner** von und zu **Eisenstein** Leo Freih. Ⓜ
„ 8 **Manhardt** Edl. v. **Mannstein** Eduard Ⓜ
UR. 13 **Schildenfeld** Friedrich Ritt. v. Ⓜ
HR. 6 **Bánó** v. **Lucska** Emmerich Ⓜ
UR. 12 **Pouker** Maximilian Ⓜ (WG)
HR. 15 **Végh** v. **Végegyház** Johann Ⓜ
UR. 11 **Reisner** Friedrich Ⓜ
DR. 14 **Pozorny** Anton Ⓜ
„ 4 **Götzen** Egon Gf. v. Ⓜ
HR. 11 **Tornes** v. **Hattburg** Friedrich Ⓜ
DR. 13 **Vivenot** Ernst Edl. v. Ⓜ
HR. 5 **Ferenczy** Stephan Ⓜ
DR. 8 **Thierry** Friedrich Ritt. v. Ⓜ
UR. 2 **Exinger** Wolfgang Ⓜ
„ 11 **Orléans** und **Bragança** Pedro Prinz von königl. Hoheit Ⓜ

1. Mai 1899

HR. 1 **Bayer** Eugen Ⓜ
DR. 2 **Mitterwallner** Edl. v. **Unkenheim** Theodor Ⓜ
HR. 1 **Torday** Stephan Ⓜ
DR. 3 **Suttner** Candidus Freih. v. Ⓜ (WG)
UR. 7 **Führich** Carl Ⓜ
DR. 3 **Schlik** zu **Bassano** und **Weisskirchen** Heinrich Gf. v. Ⓜ

Digitized by Google

1. Mai 1899

HR. 5 **Takács** Stephan v. Ⓜ
UR. 13 **Leroh** Bruno Ⓜ
DR. 11 **Nemansky** Edl. v. **Nemanov** Alexander Ⓜ
HR. 3 **Justh** v. **Neczpal** Nikolaus Ⓜ
„ 10 **Brodszky** Eugen v. Ⓜ
UR. 1 **Vašku** Oldrich Ⓜ
HR. 12 **Frank** Franz Ⓜ
„ 3 **Brandtner** v. **Török-Becse** Ernst Ⓜ
UR. 14 **Hanikýř** Alois Ⓜ
HR. 10 **Baudiss** Viktor Ⓜ (WG)
DR. 12 **Eisenstein** Adalbert Ritt. v. Ⓜ
„ 2 **Buzinkay** v. **Buzinka** Johann Ⓜ
HR. 8 **Benoist de Limonet** Carl Ⓜ
UR. 7 **Thinägl** Lebel Ⓜ
HR. 4 **Pálffy ab Erdőd** Johann Gf. Ⓜ † (ük.) zug. Hofstaat Sr. k. u. k. Hoheit des Erzherzogs Ludwig Viktor
UR. 1 **Windisch-Graetz** Otto Fürst zu Durchlaucht Ⓜ † (ük.) zug. Generalstab
DR. 2 **Spaur** Philipp Gf. Ⓜ
„ 8 **Janowski-Opatkovice** Stephan Ritt. v. Ⓜ
UR. 2 **Jędrzejowicz** Johann Ritt. v. Ⓜ
DR. 14 **Pleskač** Joseph Ⓜ
„ 6 **Dobřzenský** v. **Dobřzenitz** Jaroslav Freih Ⓜ MO-Justizritter †
„ 1 **Faerber** Richard MVK. Ⓜ
„ 6 **Schoeller** Friedrich Ⓜ
„ 4 **Lazarini** Pedro Freih. v. Ⓜ (WG)
UR. 1 **Fedorowicz-Jackowski** Wladimir Ritt. v. Ⓜ
HR. 11 **Görgey** de **Görgö et Topporcz** Árpád Ⓜ (WG)
„ 1 **Brausewetter** Viktor Ⓜ

1. November 1899

HR. 1 **Horváth** v. **Harasztos** Aurel Ⓜ (beurl.)
„ 5 **Ilgner** Paul Ⓜ

1. November 1899

HR. 10 **Bogyay** de **Varbogya** Zoltán Ⓜ
UR. 3 **Luppis** Viktor Ⓜ
HR. 3 **Pauer** Stephan Ⓜ
UR. 2 **Korb-Weidenheim** Ferdinand Freih. v. Ⓜ (WG)
HR. 13 **Grossmann** Koloman Ⓜ
UR. 12 **Orešković** Wilhelm Ⓜ
HR. 10 **Simon** de **Alsó-Telekes** Béla Ⓜ
UR. 2 **Hanisch-Pacully** Adolf Ⓜ
HR. 14 **Bugarski** Alexander Ⓜ
DR. 8 **Schellenberg** Paul Ⓜ (ük). zug. Generalstab
„ 1 **Pleisticker** Ernst Freih. v. Ⓜ
„ 13 **Wolff** Friedrich Ⓜ
HR. 10 **Kneusel-Herdliczka** Aladár Ritt. v. Ⓜ
„ 2 **Obermayer** Edl. v. **Marnach** Alfred Ⓜ
„ 9 **Kozma** v. **Kézdi-Szt. Lélek** Julius Ⓜ (WG)
UR. 7 **Gilmreiner** Edl. v. **Freinburg** Artur Ⓜ
DR. 11 **Fongarolli** Carl Ⓜ
„ 14 **Kiwisch** v. **Rotterau** Friedrich Ritt. Ⓜ
„ 6 **Ludwigstorff** Alfons Freih. v. Ⓜ †
„ 15 **Gablenz** Richard Freih. v. Ⓜ
UR. 2 **Scholz** Wilhelm Ⓜ
DR. 4 **Mayer** Richard Edl. v. Ⓜ
UR. 13 **Christ** Eugen Ⓜ
HR. 11 **Kubinszky** Ludwig Ⓜ
DR. 9 **Baselli** v. **Süssenberg** Julius Freih. v. Ⓜ
HR. 9 **Sachsen-Coburg** und **Gotha** Herzog zu **Sachsen** Prinz Leopold von, Hoheit Ⓜ
UR. 12 **Belfanti** Ludwig Ⓜ
DR. 12 **Marquette** Julius Ⓜ

1. Mai 1900

HR. 6 **Körmendy** v. **Egbell** und **Körmend** Alexander Ⓜ
UR. 3 **Mirna** Anton Ⓜ
HR. 16 **Gödölle** Rudolf Ⓜ
DR. 10 **Beirupt-Tissac** Erich Gf. Ⓜ

1. Mai 1900

DR. 9 **Schierer** Heinrich Ⓜ
UR. 11 **Dočkal** Wilhelm Ⓜ (WG)
„ 2 **Schönfeld** Rudolf Ritt. v. Ⓜ
DR. 10 **Altmann** Felix Ⓜ (ük.) zug. Intendanz 14. Korps
UR. 8 **Bauer** Marcell Edl. v. Ⓜ
„ 5 **Kratochwil** Franz Ⓜ
„ 13 **Sebald** Stephan Ⓜ
HR. 13 **Fabiny** Béla v. Ⓜ
„ 5 **Guary** von **Guar** und **Felső-Szeleste** Friedrich Ⓜ †
DR. 2 **Cordes** Benno Ⓜ
„ 3 **Schwartz** v. **Rhönstedt** Rudolf Ⓜ
UR. 4 **Gollas** Emil Ⓜ
HR. 16 **Kubinyi** von **Felső-Kubin** et **Deményfalva** Andreas Ⓜ
„ 8 **Busseul** Raoul Gf. Ⓜ
DR. 10 **Zedtwitz** Johann Gf. Ⓜ
HR. 10 **Radeczky** Alfred Ⓜ
UR. 7 **Jansky** Franz Ⓜ
DR. 10 **Kraus** Viktor Freih. v. Ⓜ
HR. 8 **Szakonyi** Nikolaus v. Ⓜ
„ 9 **Odescalchi** Lorant Prinz Ⓜ †
DR. 4 **Wratschko** Othmar Ⓜ
„ 11 **Chimani** Joseph Ⓜ (ük.) Kavkadettensch.
HR. 15 **Egri** Zoltán Ⓜ
DR. 3 **Wratislav** zu **Mitrović** und **Schoenfeld** Rudolf Gf. Ⓜ (WG)
„ 2 **Fritzen** v. **Reilsberg** Robert Ⓜ
HR. 7 **Tarcsay** Johann Ⓜ
DR. 3 **Salamon** Alexander Ⓜ
„ 5 **Rupprecht** Georg Ⓜ
„ 3 **Fischl** Elemér Ⓜ
„ 3 **Schuch** Maximilian Ⓜ

1. November 1900

HR. 9 **Vetsera** Franz Freih. v. Ⓜ
„ 10 **Piskor** Arnold Edl. v. Ⓜ
„ 14 **Küffer** Hugo Ⓜ
DR. 13 **Schramm** Ferdinand Ⓜ
HR. 12 **Schell** Ernst Freih. v. Ⓜ †

Digitized by Google

1. November 1900

HR. 13 **Riedl v. Riedenstein** Herbert Ⓜ (Uk.) zug. Milabt. Staatsbengstendepot Debreczen
„ 4 **Holzwarth** Carl Ⓜ
DR. 7 **Riedl v. Riedenstein** Friedrich Ⓜ
„ 14 **Gnagnoni** Leopold Freih. v Ⓜ
„ 7 **Thun-Hohenstein** Guido Gf. ♁ Ⓜ ⚷
UR. 7 **Kaiser** Stephan Ⓜ (Uk.) MilÜRealsch. Fischau
HR. 3 **Reden** Kurt Freih. v. Ⓜ
UR. 11 **Wenzlik** Maximilian v. Ⓜ (Uk.) Kavtelegraphenkurs
„ 5 **Königsbrunn** Hanno Freih. v. Ⓜ (Uk.) zug. Generalstab
DR. 12 **Richter** Viktor Ⓜ
„ 11 **Bilimek v. Walssolm** Viktor Ritt. Ⓜ (Uk.) zug. Generalstab
„ 3 **Dzieduszycki** Alexander Gf. Ⓜ ⚷ (Uk.) zug. Generalstab
HR. 14 **Beniczky v. Benicz und Miosinye** Edmund Ⓜ (Uk.) zug. Generalstab
„ 8 **Szerdahelyi de Ag-Csernö et Szerdahely** Tibor Ⓜ
„ 11 **Kielmansegg** Eduard Gf. Ⓜ ⚷
DR. 10 **Thury** Maximilian Ⓜ (Uk.) zug. Generalstab
UR. 6 **Tabora** Alexander Ritt. v. Ⓜ (Uk.) Kavtelegraphenkurs
„ 5 **Klobučar** Otto Ⓜ
HR. 6 **Kinizsi** Paul v. Ⓜ
„ 5 **Pálffy** ab **Erdöd** Andreas Gf. Ⓜ ⚷
„ 12 **Fenz** Hermann Ⓜ
UR. 7 **Terzi** Vinzenz de Ⓜ (WG)
„ 13 **Gaszyn - Wierzchleyski** Adam Ritt. v. Ⓜ
HR. 1 **Lang** Joseph Ⓜ
„ 10 **Paxy v. Pákos** Kornel Ⓜ
„ 1 **Mrázek** Edl. v. **Wehrbord** Joseph Ⓜ

1. November 1900

DR. 14 **Bolváry** Gerhard Ⓜ
„ 12 **Benischko v. Dobroslav** Otto Ritt. Ⓜ
UR. 8 **Chorinsky** Heinrich Gf. Ⓜ
DR. 13 **Nowak** Franz Ⓜ
HR. 9 **Mirbach** Theodor Freih. v. Ⓜ ⚷
„ 16 **Lukács** Ernst v. Ⓜ
DR. 12 **Dürckheim-Montmartin** Alfred Gf. Ⓜ ⚷
UR. 2 **Diauhowesky v. Langendorf** Carl Freih. Ⓜ ⚷
„ 4 **Vogl** Ernst Ⓜ
DR. 3 **Weinzetl** Viktor Ⓜ
„ 10 **Ruppert** Carl Ⓜ
UR. 6 **Kolhanig** Robert Ⓜ (WG)
DR. 8 **Schmidl** Ludwig Ⓜ (WG)
HR. 8 **Fabro** Alfred del Ⓜ
„ 6 **Fáy** Koloman v. Ⓜ
UR. 1 **Koch** Ludwig Ⓜ
HR. 15 **Weber** Gilbert Ⓜ
„ 7 **Kunze** Gustav Ⓜ

1. Mai 1901

UR. 1 **Klobus** Otto Edl. v. Ⓜ (WG)
HR. 14 **Kiss v. Zilah** Ludwig Ⓜ
DR. 5 **Hutter** Eduard Ⓜ
UR. 5 **Schüch** Edl. v. **Glückfelden** Otto Ⓜ
DR. 1 **Streintz** Hermann Ⓜ
UR. 3 **Klobus** Rudolf v. Ⓜ (beurl.)
„ 8 **Swoboda** Wilhelm Ⓜ
DR. 7 **Blumauer** Edl. v. **Montenave** Alois Ⓜ
HR. 12 **Schwarz** Carl Ⓜ
UR. 5 **Kochanowski** Viktor Ⓜ
HR. 9 **Franca** Johann v. Ⓜ
„ 8 **Kubinszky** Emil v. Ⓜ
„ 3 **Sichra** Ludwig Ⓜ
„ 3 **Pauer** Johann Ⓜ
„ 11 **Rothermann** Carl Ⓜ
HR. 7 **Irsay** de **Irsa** Paul Ⓜ (WG)
DR. 6 **Schlauf** Eugen Ⓜ
HR. 14 **Norman v. Audenhove** Alexander Ⓜ
UR. 12 **Thun-Hohenstein** Heinrich Gf. Ⓜ ⚷

1. Mai 1901

UR. 11 **Winternitz v. Bradaburg** Adolf Ⓜ
„ 3 **Schöffel** Ernst Ⓜ
DR. 9 **Baštař** Franz Ⓜ
HR. 4 **Keresztes v. Nagy-Baczony** Artur Ⓜ
„ 8 **Hoyos** Georg Gf. Ⓜ (beurl.)
„ 8 **Szöllösy** Edmund v. Ⓜ
DR. 13 **Erbach - Fürstenau** Joseph Gf. zu Ⓜ
HR. 13 **Körmendy** August v. Ⓜ
UR. 12 **König** Edl. v. **Festenwall** Oskar Ⓜ
„ 2 **Swoboda** Edl. v. **Birkenstamm** Kornelius Ⓜ
HR. 5 **Orléans und Bragança** Ludwig Prinz von königl. Hoheit Ⓜ

1. November 1901

HR. 2 **Mayer** Ladislaus Ⓜ
DR. 12 **Mauer** Gustav Ⓜ
HR. 6 **Walther - Burg** Adam Freih. v. Ⓜ
DR. 14 **Senarclens de Grancy** Hugo Freih. Ⓜ (Uk.) zug. Generalstab
HR. 2 **Obermayer** Edl. v. **Marnach** Kurt Ⓜ (Uk.) zug. Generalstab
UR. 5 **Mayer** |v. **Wallerstain und Marnegg** Edmund Ritt. Ⓜ (Uk.) zug. Generalstab
DR. 6 **Gudenus** Gabriel Freih. v. Ⓜ ⚷ (Uk.) zug. Generalstab
UR. 6 **Kubin** Johann Edl. v. Ⓜ
DR. 15 **Ach** Rudolf v. Ⓜ (Uk.) Kavkadettensch.
„ 5 **Hallavanya** v. **Radoičić** Teophil Ⓜ
HR. 11 **Heinz** Edl. v. **Roodenfels** Franz Ⓜ (Uk.) zug. Generalstab
„ 2 **Schlossarek** Edl. v. **Schlossegg** Alfred Ⓜ (Uk.) zug. Generalstab
UR. 1 **Kubin** Friedrich Edl. v. Ⓜ

Digitized by Google

1. November 1901

UR. 8 **Bernnart** Alfons Ⓜ (Uk.) zug. Generalstab
HR. 7 **Weisz** Joseph Ⓜ (Uk.) zug. Generalstab
DR. 4 **Eisenstein** Béla Ritt. v. Ⓜ
UR. 12 **Álgya** Alexander Ⓜ (Uk.) zug. Generalstab
DR. 4 **Bischoff** Edl. v. **Klammstein** Alois Ⓜ
UR. 2 **Bolfras** v. **Ahnenburg** Egon Ⓜ (Uk.) zug. Generalstab
HR. 5 **Bogyay** de **Várbogya et Nagymád** Artur Ⓜ
DR. 6 **Franz** Erwin Ⓜ
HR. 16 **Láng** Balthasar Ⓜ
UR. 11 **Dragoni** Edl. v. **Rabenhorst** Alfred Ⓜ (Uk.) zug. Generalstab
„ 7 **Kochański** v. **Lubicz** Philipp Ritt. Ⓜ
„ 1 **Bukowski** de **Ozoria** Wladimir Ritt. Ⓜ
„ 11 **Allesch** Edl. v. **Allfest** Rudolf Ⓜ
HR. 13 **Stojanovits** Viktor v. Ⓜ
„ 3 **Ullrich** Maximilian Ⓜ
DR. 1 **Wiese** Heinrich Ⓜ
UR. 8 **Birti** Edl. v. **Lavarone** Franz Ⓜ
HR. 15 **Szilley** Béla v. Ⓜ (beurl.)
„ 6 **Nagy** v. **Szent-Király** Aurel Ⓜ
DR. 4 **Braun** Carl v. Ⓜ
HR. 1 **Bodó** v. **Szelefarmos** Emil Ⓜ
„ 3 **Burián** v. **Rajecz** Michael Ⓜ
„ 11 **Mádosy** v. **Mádas** Koloman Ⓜ
UR. 13 **Jordan - Rozwadowski** v. **Groß - Rozwadów** Adam Ritt. Ⓜ
DR. 3 **Heiss** Oskar Ritt. v. Ⓜ
„ 11 **Karg** v. **Bebenburg** Artur Freih. Ⓜ
„ 3 **Mindl** Rudolf Edl. v. Ⓜ
UR. 4 **Cieński-Cienia** v. **Pomian** Stephan Ritt. Ⓜ †
DR. 13 **Obauer** Edl. v. **Bannerfeld** Hugo Ⓜ

1. November 1901

DR. 3 **Ożegalski** Michael v. Ⓜ
UR. 12 **Liechtenstein** Alfred Prinz von und zu Durchlaucht Ⓜ MO-R.
HR. 11 **Lenck** Elemér Ⓜ
DR. 10 **Dunin-Kęplicz** Stanislaus Ritt. v. Ⓜ
LRE. **Croÿ-Dülmen** Alexander Prinz v. Durchlaucht Ⓜ
DR. 7 **Podstatzky - Liechtenstein** Carl Gf. Ⓜ †
HR. 16 **Csáky - Pallavicini** Roger Markgraf Ⓜ
UR. 1 **Rességuier** Wilhelm Gf. Ⓜ
DR. 15 **Bulgarini** Egon Gf. Ⓜ
UR. 4 **Krajewski** Alexander Ritt. v. Ⓜ
HR. 10 **Fiáth** v. **Eörmenyes** und **Karánsebes** Béla Freih. Ⓜ
„ 11 **Bogdány** Eugen Ⓜ (beurl.)
DR. 7 **Attems** Arbogast Gf. Ⓜ
„ 8 **Gotti** Carl Ⓜ
„ 7 **Wondrak** Carl Ⓜ
„ 1 **Croÿ-Dülmen** Klemens Prinz v. Durchlaucht Ⓜ
„ 12 **Kessler** Adolf Ⓜ
„ 9 **Korlin** Franz Ⓜ
UR. 13 **Sieger** Viktor Ⓜ
HR. 3 **Szabó** v. **Mágocs** und **Kistokaj** Maximilian Ⓜ
UR. 7 **Frauenberg** Johann Ⓜ (beurl.)
DR. 5 **Bernhart** Adolf Ⓜ
„ 5 **Auersperg** Herward Gf. Ⓜ †
„ 8 **Forestier** Felix Vicomte de Ⓜ
„ 4 **Morsey** Joseph Freih. v. Ⓜ †
UR. 5 **Rochlitzer** Theodor Ⓜ
DR. 2 **Zaffauk** Rudolf Ⓜ

1. Mai 1902

HR. 5 **Walzel** Klemens v. Ⓜ
UR. 11 **Archer** Hubert Edl. v. Ⓜ
„ 8 **Čadil** Jaroslav Ⓜ
„ 7 **Svetec** Albin Ⓜ (WG)

1. Mai 1902

HR. 5 **Hirsch** Elemér Edl. v. Ⓜ
DR 6 **Schaaffgotsche** Erwin Gf. Ⓜ †
HR. 11 **Vidos** de **Kolta** Aladár Ⓜ
„ 16 **Wieland** Adorján v. Ⓜ
DR. 12 **Brabec** Viktor Ⓜ
„ 3 **Widmann** Ferdinand Ritt. v. Ⓜ
UR. 13 **Garapich** v. **Sichelburg** Ladislaus Ⓜ
DR. 11 **Czapka** Ludwig Ⓜ
„ 12 **Sparovitz** Ludwig Ⓜ
„ 12 **Ramsdorfer** Alfred Ⓜ
„ 1 **Humbourg** Artur Ritt. v. Ⓜ
UR. 11 **Čermak** Ottokar Ⓜ
„ 7 **Bunsch** Alois Ⓜ (beurl.)
HR. 11 **Van Aken** Edl. v. **Quesar** Artur Ⓜ
„ 9 **Ujhelyi** v. **Tiszaujhely** Koloman Ⓜ
„ 1 **Řemenař** Wratislaw Ⓜ
UR. 4 **Nowotny** Edl. v. **Glanwehr** Carl Ⓜ
HR. 15 **Terner** Eugen Ⓜ
„ 2 **Rosenzweig** v. **Drauwehr** Ferdinand Freih. Ⓜ
UR. 12 **Thun - Hohenstein** Joseph Gf. Ⓜ †
HR. 9 **Götzen** Hubert Gf. v.

31. Oktober 1902

DR. 9 **Piffl** Gustav Ⓜ (Uk.) zug. Generalstab

1. November 1902

HR. 10 **Zergényi** Elemér Ⓜ
UR. 12 **Wocher** Ludwig Ⓜ
HR. 14 **Supano** Emmerich Ⓜ (WG)
DR. 5 **Heildorff** Carl Freih. v. Ⓜ (beurl.)
„ 6 **Handel** Rudolf Freih. v. Ⓜ (Uk.) zug. Generalstab
HR. 2 **Jankovich** v. **Jeszenicze** Aristid Ⓜ (Uk.) zug. Generalstab
DR. 13 **Britto** Alfred Ritt. v. Ⓜ
UR. 2 **Üxküll - Gyllenband** Nikolaus Gf. Ⓜ

Digitized by Google

1. November 1902

HR. 13 **Takáts** Gabriel v. Ⓜ
UR. 7 **Iszkowski** Gustav Ⓜ (Ok.) zug. Generalstab
DR. 9 **Possanner v. Ehrenthal** Heinrich Ⓜ
„ 11 **Morawetz v. Klienfeld** Alfred Ⓜ
„ 14 **Mayer v. Wallerstain und Marnegg** Othmar Ritt. Ⓜ (Ok.) zug. Generalstab
UR. 5 **Hinke** Rudolf Edl. v. Ⓜ
DR. 15 **Baumrucker** Edl. v. **Robelswald** Friedrich Ⓜ
„ 10 **Florian** Carl Ⓜ (Ok.) zug. Generalstab
HR. 7 **Haller** Eugen Gf. Ⓜ
„ 6 **Skerlecz v. Lomnitza** Julius Freih. Ⓜ
„ 16 **Szilley** Kornelius v. Ⓜ
UR. 3 **Dobrženszky v. Dobrženitz** Carl Freih. Ⓜ ↑
„ 4 **Siegl** Rudolf Ⓜ
„ 3 **Boifras v. Ahnenburg** Leo Ⓜ
HR. 6 **Meiss v. Teufen** Johann Ⓜ
„ 1 **Szent-Királyi v. Sepsi-Szent-Király** Adalbert Ⓜ
„ 4 **Piller v. Mérk** Andreas Ⓜ
UR. 8 **Swoboda** Heinrich Ⓜ
DR. 4 **Henikstein** Alfred Freih. v. Ⓜ
UR. 12 **Zagórski** Julius v. Ⓜ

1. November 1902

UR. 11 **Skal und Groß-Ellgoth** Carl Freih. v. Ⓜ ↑
DR. 12 **Österreicher** Carl Ⓜ
HR. 7 **Lichtenstein v. Homrogd** Paul Ⓜ
DR. 1 **Spiegelfeld** Joseph Freih. v. Ⓜ ↑
HR. 12 **Szappanyos** Paul Ⓜ
DR. 11 **Barth** Stanislaus Ⓜ
UR. 1 **Strawiński** Eduard Ritt. v. Ⓜ
HR. 14 **Elekes v. Szentkátolna** Gabriel Ⓜ
„ 2 **Laszy** Julius Ⓜ
UR. 1 **Kapri** Jakob Freih. v. Ⓜ
HR. 8 **Bittó v. Sárosfa** Alexander Ⓜ
„ 12 **Szabo v. Nemestóthi** Adalbert Ⓜ
„ 11 **Fröhlich** Viktor Ⓜ
„ 7 **Kállay de Nagy-Kálló** Friedrich Ⓜ ↑

7. März 1903

HR. 2 **Kessner** Carl Ⓜ

1. Mai 1903

DR. 15 **Gürtler** Hans Ⓜ
HR. 7 **Clément** Paul Ⓜ
UR. 5 **Marković** Rudolf v. Ⓜ
„ 2 **Bobrowski** Ladislaus Gf. Ⓜ
HR. 10 **Steiger v. Danócz** Julius Ritt. Ⓜ (beurl.)
DR. 15 **Liechtenstein** Heinrich Prinz von und zu Durchlaucht Ⓜ MO-R. (Ok.) zug. Generalstab

1. Mai 1903

HR. 2 **Hintz** Walter Ⓜ
„ 16 **Bogya** Andor Ⓜ
„ 3 **Thaller** Rudolf Ⓜ (Ok.) zug. Staatsgestüt Mezőhegyes
„ 11 **Vidos v. Kolta** Joseph Ⓜ
„ 16 **Pokorny** August Edl. v. Ⓜ
„ 7 **Kapri** Edl. v. **Merecey** Valerian Freih. Ⓜ
„ 16 **Durneisz** Géza Freih. v. Ⓜ

31. Oktober 1903

DR. 14 **Hüttenbrenner** Erich Ritt. v. Ⓜ (Ok.) zug. Generalstab

1. November 1903

UR. 13 **Brabec** Hubert Ⓜ
HR. 10 **Hintz** Ludwig Ⓜ
„ 13 **Jovanovich v. Szolsicza** Alexander Ⓜ
„ 5 **Pottère** Johann v. Ⓜ
DR. 12 **Kugler** Maximilian Ⓜ
UR. 6 **Zagloba-Smolenski** Maximilian Ⓜ
„ 8 **Müller v. Mayensee** Rudolf Ⓜ
DR. 5 **Jäger** Ferdinand Ⓜ
HR. 8 **Pálffy ab Erdöd** Siegmund Gf. Ⓜ
DR. 8 **Klar** Heinrich Ⓜ
HR. 1 **Steinhart** Robert Ⓜ
„ 6 **Gaál de Gyula** Eugen Ⓜ

Leutnants

UR. 1 **Erzherzog Carl Franz Joseph** kaiserl. u. königl. Hoheit

1. September 1896

DR. 1 **Czesany** Adolf Edl. v. Ⓜ (WG)

1. November 1896

UR. 13 **Chorinsky** Nikolaus Gf. Ⓜ (W

1. November 1898

HR. 14 **Splényi de Miháldy** Viktor Freih. Ⓜ
DR. 7 **Matzenauer** Carl Ⓜ (WG)
HR. 1 **Elefánty-Tarnay** Julius Ⓜ
DR. 9 **Labrés** Ludwig Ⓜ
„ 15 **Leddihn-Richter** Joseph Ritt. v. Ⓜ
HR. 15 **Terner** Géza Ⓜ

1. November 1898

DR. 15 **Schuster** Heinrich Ⓜ
HR. 3 **Grézer** Carl Ⓜ
„ 13 **Bernolák v. Haraszt** Joseph Ⓜ
DR. 3 **Perko v. Greiffenbühl** Joseph Ritt. Ⓜ
UR. 1 **Pustowka** Robert Ⓜ
HR. 5 **Kunz** Géza Ⓜ
DR. 13 **Bartelmus** Viktor Ⓜ
„ 14 **Ledebur** Franz Gf. Ⓜ ↑

Digitized by Google

1. Mai 1899

DR. 3 **Mac-Nevin O'Kelly** v. **Aughrim** Hugo Freih. Ⓜ ⇑
„ 13 **Edenberger** Richard Ⓜ
HR. 8 **Stingl** de **Várfalva** Franz Ⓜ
DR. 11 **Uznański** de **Jastrzębiecz** Eustach Ritt. Ⓜ
UR. 5 **Rubido-Zichy** v. **Zagorje, Zics** und **Zajk** Emil Ⓜ
„ 6 **Kluger** v. **Teschenberg** Konstantin Freih. Ⓜ

1. September 1899

UR. 8 **Pachhofer** Rudolf
DR. 10 **Kreitner** Oswald
„ 1 **Krofta** Ottokar
„ 4 **Englisch-Popparich** Oskar v.
UR. 12 **Horváth** Aurel Edl. v.
HR. 14 **Hertelendy** de **Hertelend** Nikolaus
UR. 2 **Mirbach** Franz Freih. v. ⇑
DR. 12 **Gaupp** v. **Berghausen** Ludwig Ritt.
HR. 10 **Ernst** Heinrich
DR. 14 **Apponyi** Carl Gf. ⇑
„ 8 **Hoszowski** Filaret v.
HR. 1 **Fleger** Emil
UR. 5 **Pletz** Richard
„ 13 **Steyrer** Ernst
„ 11 **Tobisch** Eduard
DR. 9 **Hámoraszky** Artur
UR. 5 **Afan** de **Rivera** v. **Roccalmare** Nikolaus
„ 3 **Kampf** Wladimir
DR. 2 **Battyek** Julius
HR. 7 **Wořišek** Ernst
DR. 11 **Schmid** Maximilian
„ 4 **Venus** v. **Elbringen** Carl
UR. 8 **Forster** Heinrich
HR. 5 **Hertelendy** de **Hertelend** Emmerich
„ 3 **Jombart** Ludwig
„ 4 **Fogarassy** de **Fogaras** Alfred
„ 9 **Czvelta** v. **Potissije** Paul Ritt.
UR. 4 **Kriegelstein** v. **Sternfeld** Hugo Ritt.

1. September 1899

HR. 12 **Molnár** Ludwig v.
„ 12 **Szuhonits** Georg
„ 5 **Szmrecsányi** de **Szmrecsány** Darius
DR. 5 **Maasburg** Wilhelm Freih. v.
HR. 14 **Sibrik** v. **Szarvaskend** und **Óvár** Nikolaus
UR. 7 **Hansemann** Ludwig
HR. 8 **Korizmics** Ladislaus v.
„ 6 **Pataky** Julius v.
UR. 3 **Bélik** Emil
DR. 3 **Srnka** Rudolf
HR. 16 **Hampl** Vinzenz
UR. 7 **Schlöcht** Edl. v. **Heraltitz** Johann
HR. 15 **Bóné** v. **Fülpös** und **Gárdony** Rudolf
UR. 13 **Braun** Edl. v. **Braunwehr** Eugen
DR. 8 **Mostler** Edmund Edl. v. (WG)
„ 4 **Posti** Erich Ⓜ
UR. 4 **Maizat** Franz Ⓜ
DR. 15 **Trauttmansdorff** Adolf Gf. Ⓜ ⇑
„ 14 **Czernin** v. **Chudenitz** Friedrich Gf. Ⓜ ⇑
„ 5 **Grünwald** Hermann Ⓜ
LRE. **Thurn-Valle-Sassina** Franz Gf. Ⓜ ⇑
UR. 5 **Fodróczy** v. **Fodrowecz** und **Borkowecz** Albrecht Ⓜ
HR. 11 **Reissig** Géza v. Ⓜ
DR. 7 **Vlček** Johann Ⓜ
„ 7 **Aichelburg** Alfred Gf. Ⓜ
„ 11 **Weidin** Wilhelm Ⓜ
HR. 7 **Edlinger** Oskar Ⓜ
„ 12 **Gröber** Julius Ⓜ
DR. 7 **Istler** Alois Edl. v. Ⓜ
„ 9 **Elvenich-Norman** v. **Audenhove** Ludwig Ⓜ
UR. 3 **Bauer** Viktor
HR. 15 **Mouillard** Aladár v.
„ 11 **Keresztes** v. **Csikbánkfalva** Artur
„ 9 **Reimer** Wilhelm
DR. 6 **Unterrichter** v. **Rechtenthal** Ludwig Freih.
HR. 7 **Uray** v. **Ura** Tibor
UR. 11 **Tyskiewicz** Wladimir Gf.

1. September 1899

DR. 4 **Malnoni** Dominik Edl. v.
HR. 5 **Wussin** Ferdinand Edl. v.
UR. 4 **Poten** Guido v.
„ 5 **Kościoloki** Alexander Ritt. v.
DR. 12 **Franz** v. **Astrenberg** Johann Freih.
„ 11 **Drathschmidt** v. **Bruckheim** Walter
HR. 3 **Óvári** Béla
„ 12 **Petrovits** v. **Obabamutnik, Ruza** und **Ruzsinos** Stephan
UR. 6 **Dittrich** Rudolf
HR. 3 **Ratkovics** Felix
UR. 2 **Brzezowski** Heinrich
HR. 16 **Szentkirályi** Julius v.
„ 2 **Weér** v. **Körösfárosa** Nikolaus
HR. 4 **Ružička** Joseph
UR. 8 **Birti** Edl. v. **Lavarone** Burkhart
„ 7 **Scheibler** Heinrich
DR. 7 **Gross** Jaroslav
„ 2 **Waldburg-Zeil-Lustenau-Hohenems** Georg Gf. v. ⇑
HR. 7 **Podmaniczky** Adalbert Freih. v.
UR. 13 **Raynoschek** Otto
DR. 14 **Revertera** v. **Salandra** Franz Gf. (WG)
„ 9 **Müller** Wilhelm
„ 6 **Heyderich** v. **Heinrichswall** Theodor
HR. 10 **Plosack** v. **Zaolna** Julius
„ 5 **Zydło** Ladislaus
DR. 11 **Kratochwile** v. **Löwenfeld** Erwin Ritt.
„ 1 **Spiegelfeld** Carl Freih. v.
UR. 1 **Stock** Edmund
DR. 13 **Schubert** Erwin
HR. 1 **Friedrich** Hubert
„ 13 **Ferrari-Occhieppo** Volkart Gf. v. (WG)
UR. 12 **Bartelmus** Friedrich
DR. 14 **Attems-Petzenstein** Viktor Gf.
UR. 2 **Montecuccoli-Polinago** Ferdinand Gf.

Digitized by Google

1. November 1899

HR. 6 **Farkas** v. **Alsó-Takács** Elemér Ⓜ
DR. 7 **Seybalt** Otto Ⓜ
UR. 6 **Gorup** Wladimir Ⓜ
HR. 6 **Krivácsy** de **Alsó-Szalók** Edmund Ⓜ
UR. 4 **Suchan** Maximilian v. Ⓜ
DR. 5 **Garibaldi** Robert Ritt. v. Ⓜ
HR. 15 **Tarant** Viktor Ⓜ
DR. 10 **Schaedl** v. **Eulenhaupt** Carl Ⓜ
UR. 1 **Michejda** Alfred Ⓜ
DR. 13 **Salvotti** v. **Eichenkraft** und **Bindeburg** Leo Freih. Ⓜ
„ 1 **Russell** Kurt Ⓜ
HR. 1 **Schwarz** Robert Ⓜ
DR. 13 **Koozian** Gustav Ⓜ
„ 1 **Kindler** Franz Ⓜ
HR. 4 **Csorhalmi** Zoltán Ⓜ
„ 10 **Folis** Eugen Ⓜ
„ 12 **Zsivkovics** de **Torontál-Szigot** Kornelius Ⓜ
UR. 11 **Schlaghammer** Michael Ⓜ
„ 6 **Smolenski** de **Zagłoba** Wilhelm Ⓜ
DR. 15 **Heissig** Paul Ⓜ
„ 8 **Dobner** v. **Dobenau** Friedrich Ⓜ
„ 3 **Zeller** v. **Zellhain** Alfons Ritt. Ⓜ
„ 2 **Herzig** Emanuel Ⓜ
UR. 7 **Dzieduszycki** Thaddäus Gf. Ⓜ
„ 4 **Stikarowski** Eugen Ⓜ
HR. 2 **Strasser** Julius Ⓜ
„ 11 **Vécsey** Erwin Ⓜ (WG)
„ 8 **Forster** Friedrich v. Ⓜ
UR. 7 **Krayatsch** Heinrich Ⓜ
„ 6 **Goldner** Friedrich Ⓜ
HR. 5 **Kanitzer** Friedrich Ⓜ

1. Mai 1900

HR. 3 **Temmel** Viktor Ⓜ
„ 14 **Vlachovits** de **Dragomirestye** Vidor Ⓜ

31. August 1900

DR. 13 **Mossig** Rudolf Ⓜ
„ 4 **Trenkwald** Leo v. Ⓜ

31. August 1900

HR. 9 **Lenck** Paul Ⓜ
„ 4 **Jacobs** Ernst Freih. v. Ⓜ
DR. 15 **Wagner** Edmund Ⓜ
„ 10 **Platter** Wendelin Ⓜ
UR. 2 **Haller** v. **Hallenburg** Miezislaus Ⓜ
DR. 5 **Kaiser** v. **Szt.-Miklós** Alfred Ⓜ
HR. 4 **Widmann** Paul Freih. v. Ⓜ
„ 9 **Thun-Hohenstein** Leonard Gf. Ⓜ
DR. 4 **Weiss - Starkenfels** Leopold Freih. v. Ⓜ
HR. 14 **Fogarassi** Emil Ⓜ
„ 1 **Jósika** Gabriel Freih. v. Ⓜ
„ 5 **Szentkereszty** Stephan Freih. v. Ⓜ (beurl.)
DR. 6 **Gnagnoni** Ferdinand Freih. v. Ⓜ

1. September 1900

UR. 6 **Dietl** Egon
DR. 10 **Uriel** Theodor
HR. 4 **Steinhuber** Anton
DR. 3 **Rittler** Otto
UR. 5 **Perčević** Edl. v. **Odavna** Johann
HR. 4 **Szilágyi** v. **Székelyföldvár** Andreas
„ 4 **Teuber** Wilhelm (ük.) Kriegsarchiv
„ 15 **Jeney** Edl. v. **Borosjenö** Stephan
„ 14 **Szücs** de **Baracska** Eugen
DR. 11 **Jakoch** Bruno
HR. 6 **Heinrich** Friedrich
DR. 4 **Englisch-Popparich** Alfred v.
HR. 12 **Szabó** v. **Nemestóthi** Marcel
DR. 13 **Guttenberg** Carl Ritt. v.
HR. 8 **Sághy** Franz
DR. 12 **Horbaczewski** Dominik
UR. 13 **Boyneburg-Lengsfeld** Egon Freih. v.
„ 8 **Melzer** Ludwig
„ 4 **Maiszek** v. **Buzenin** Stanislaus Ritt.
DR. 5 **Pippal** Carl
HR. 1 **Paldt** Carl

1. September 1900

HR. 8 **Buss** Joseph Ritt. v.
„ 8 **Mariássy** de **Markus et Batiszfalva** Nikolaus
UR. 3 **Fritsche** Alfred
„ 2 **Breza** Stanislaus Gf.
HR. 13 **Fejér** de **Szajol** Alexius
DR. 13 **Stenglin** Otto Freih. v.
„ 8 **Waldeck** Friedrich
UR. 4 **Šegero** v. **Starigrad** Rudolf Ritt.
DR. 11 **Naswetter** Carl Edl. v.
„ 8 **Arnold** Hugo
„ 10 **Nemečić** v. **Bihaćgrad** Edgar Ritt.
„ 7 **Gross** Viktor
HR. 9 **Ségur - Cabanac** Artur Gf.

1. November 1900

DR. 11 **Pauer** v. **Arlau** Carl
UR. 13 **Fuchs** Carl
DR. 13 **Beneš** Johann
UR. 13 **Mlocki-Dziokowski** René Ritt. v.
HR. 15 **Pawlik** Heinrich
DR. 3 **Höberth** Edl. v. **Schwarzthal** Eugen
„ 2 **Rehak** Rudolf
„ 14 **Salis** Albert v.
HR. 7 **Ruttkay-Nedeczky** v. **Alsó-** und **Felsö-Ruttka** Franz
„ 2 **Hye** Edl. v. **Hyeburg** Edmund
UR. 11 **Gülcher** Konrad
„ 2 **Marzani** Maximilian Gf.
DR. 6 **Hebra** Ferdinand Ritt. v.
UR. 6 **Venuleth** Friedrich
„ 13 **Stonawski** Rudolf
HR. 1 **Darvas** v. **Nagyrét** Anton
„ 3 **Königsegg** Fidel Gf.
DR. 4 **Pabstmann** Gustav
UR. 12 **Ulenicki** Alfred Ritt. v.
DR. 12 **Wohanka** Artur
HR. 4 **Lux** Anton Edl. v.
„ 12 **Petrovits** v. **Obabamutnik Ruza** und **Ruzsinos** Carl
„ 11 **Balóg** v. **Mankobükk** Aladár

Digitized by Google

1. November 1900

DR. 1 **Čačić** Michael
„ 13 **Lazarini** Gottfried Freih. v.
UR. 5 **Fodróczy v. Fodrowecz** und **Borkowecz** Elemér
„ 11 **Fuhrmann** Ernst
DR. 2 **Heydenreich** Hermann
UR. 3 **Coreth v. Coredo** und **Starkenberg** Ferdinand Gf.
„ 4 **Rukavina v. Vidovgrad** Milan
DR. 9 **Pomiankowski** v. **Wiara** Siegmund Ritt.
UR. 7 **Nachodsky v. Neudorf** Carl Ritt.
DR. 1 **Kofler** Johann
„ 7 **Fellitzsch** Arno Freih. v.
„ 14 **Wurmbrand-Stuppach** Ferdinand Gf.
UR. 5 **Sohüch** Edl. v. **Glückfelden** Artur
„ 12 **Zrodłowski** Franz
DR. 6 **Sellern** Ernst Gf.
HR. 5 **Wimpffen** Iwan Freih. v.
DR. 4 **Kiefhaber** Richard
„ 9 **Simanich** Ulysses
„ 5 **Bregant** Kamillo
„ 15 **Ulenicki** Alexander Ritt. v.
„ 5 **Auersperg** Rudolf Gf. (WG)
HR. 12 **Walsbecker** Anton Ⓜ (WG)
„ 10 **Haidekker** Erwin Ⓜ
UR. 3 **Krassl** Paul Ⓜ
HR. 8 **Pilaszanovics** Theodor v. Ⓜ
„ 15 **Heller** Eduard Ⓜ
„ 15 **Schwarz** Carl Freih. v. Ⓜ
„ 9 **Stummer v. Tavarnok** Carl Freih. Ⓜ
„ 6 **Ditfurth** Nikolaus Freih. v. Ⓜ
DR. 6 **Van der Straten** Rudolf Gf. Ⓜ ✝
„ 15 **Beirupt** Friedrich Gf. Ⓜ
„ 5 **Auer** Paul Ⓜ
„ 6 **Pascotini - Juriskovió v. Hagendorf** und **Ehrenfels** Carl Freih. Ⓜ

1. November 1900

DR. 4 **Liechtenstern** Edgar Freih. v. Ⓜ
„ 5 **Bosch** Richard Ⓜ
HR. 15 **Gaertner** Gustav Ⓜ
UR. 4 **Hoffmann** Ladislaus Ⓜ
HR. 6 **Scholz** Oskar Ⓜ
UR. 6 **Olszewski** Wladimir Ⓜ
DR. 14 **Paar** Wenzel Gf. Ⓜ
UR. 12 **Mészáros v. Szent-Iván** Erwin Ⓜ
„ 6 **Puchalski** Ladislaus Ⓜ

1. Mai 1901

HR. 14 **Bornemisza de Ádámföld** Gabriel

5. Juli 1901

DR. 7 **Parma** Elias Prinz von königl. Hoheit

1. September 1901

UR. 6 **Dietl** Alfred
HR. 4 **Jakabffy** Lorand v.
„ 4 **Seemann v. Treuenwart** Franz Ritt.
UR. 7 **Peyrek** Artur
„ 7 **Babor** Carl
DR. 2 **Belnay** Waldemar v.
UR. 3 **Syrziatie** Viktor
HR. 13 **Suhay** Emmerich v.
DR. 12 **Haubner** Carl
HR. 10 **Brokés** Dionys
„ 2 **Érdy** Koloman
UR. 13 **Joly** Ernst Ritt. v.
DR. 13 **Sagburg zu Pfeffers, Lehenaegg v. Gösselheimb** und **Gallo di Escalada** Johann v.
HR. 11 **Fries** Wolfgang Ritt. v.
DR. 2 **Buchler** Richard
UR. 2 **Nostitz-Rieneck** Robert Gf.
DR. 9 **Klammer** Carl
HR. 15 **Kubinyi** Andreas
„ 7 **Nagy v. Lázári** Leo
UR. 6 **Junck** Robert
„ 8 **Inándy** Desiderius
HR. 1 **Hennig** Wolfgang
UR. 3 **Jonak v. Freyenwald** Erwin
DR. 12 **Piringer** Edl. v. **Willenfels** Leodegar
HR. 6 **Farkas v. Alsó-Takács** Árpád

1. September 1901

HR. 14 **Engel v. Mainfelden** Lamoral Ritt.
„ 10 **Strasser** Achatius
UR. 3 **Prus - Bogdański** Thomas Ritt. v.
HR. 13 **Görgey v. Görgő** und **Topporcz** Georg
UR. 13 **Podsoński v. Szeliga** Theodor Ritt.
HR. 15 **Halász v. Dabas** Siegmund
DR. 9 **Schaller** Robert

1. November 1901

UR. 13 **Hempel** Johann Ritt. v.
HR. 10 **Lustig** Richard
DR. 15 **Hayek-Allprandi** Adolf
„ 5 **Garibaldi** Otto Ritt. v.
„ 10 **Halla de Szent-Demeter** Ferdinand
UR. 2 **Steffek** Rudolf
„ 4 **Stikarowski** Koloman
HR. 16 **Woat** Maximilian Ritt. v.
DR. 7 **Hirsch** Rudolf
HR. 12 **Szily v. Nagy-Szigeth** Koloman
„ 3 **Kirnbauer** Maximilian
DR. 11 **Roller** Robert
UR. 5 **Ankershofen** Stephan Freih. v.
DR. 2 **Kubin** Alfred
HR. 8 **Stollár** Adalbert
DR. 13 **Boyneburg - Lengsfeld** Leo Freih. v.
UR. 7 **Wesselsky** Joseph
„ 11 **Wegzwalda** Bruno (WG)
DR. 3 **Höberth** Edl. v. **Schwarzthal** August
UR. 5 **Valentekovió** Milutin
HR. 3 **Wimpffen** Philipp Freih. v.
DR. 9 **Eichler** Carl
HR. 6 **Gartner** Zoltán
„ 10 **Vay v. Vaya und Luskód** Artur Gf.
DR. 3 **Bolberitz** Friedrich
„ 11 **Remiz** Moritz Edl. v.
„ 13 **Schall-Riaucour** Carl Gf.
„ 13 **Ingenhaeff** Felix Freih. v.
„ 2 **Buzinkay v. Buzinka** Adalbert

Digitized by Google

1. November 1901

DR. 8 **Heimbach** Carl
HR. 13 **Jaegermayer** Richard Ritt. v.
UR. 13 **Mattausch** Wilhelm
DR. 8 **Pillerstorff** Rudolf Freih. v.
„ 8 **Sitzler** Oskar
HR. 2 **Mészáros de Szobószló** Wilhelm
DR. 10 **Hardegg** zu **Glatz** und im **Machlande** Leopold Gf. zu †
„ 1 **Albert** Rudolf Ritt. v.
UR. 12 **Cindro** Nikolaus de
HR. 7 **Fekete de Galantha** Aladár Freih.
DR. 9 **Eybler** Alfred Edl. v.
UR. 4 **Pomiankowski v. Wiara** Stanislaus Ritt.
HR. 16 **Schmahl** Johann
„ 2 **Hodzsa** Alexander
LRE. **Széchényi** Paul Gf.
DR. 6 **Schierer** Franz
HR. 4 **Nyáry** Alexander Gf.
DR. 15 **Hardegg** zu **Glatz** und im **Machlande** Johann Gf. zu MO-R. †
„ 14 **Mensshengen** Ferdinand Freih. v.
„ 6 **Sprinzenstein** Max Gf. zu
HR. 13 **Seutter v. Loetzen** Elisäus
DR. 15 **Festetics** Alexander Gf. Ⓜ
HR. 6 **Alber-Glanstätten** Pius Freih. v. Ⓜ
„ 16 **Szántay v. Tasnád** Eugen
„ 9 **Wenckheim** Carl Gf.
„ 7 **Kada** Ludwig

1. Mai 1902

DR. 13 **Gartner** Edl. v. **Romansbrück** Felix
HR. 5 **Czernin v. Dirkenau** Alfred
„ 9 **Somssich** Anton Gf. (beurl.)

1. September 1902

HR. 4 **Fleischmann v. Theissruck** Moritz
„ 13 **Ujházy** Tihamér

1. September 1902

UR. 5 **Hild v. Galántha** Stephan
„ 3 **Brantner** Theodor
HR. 12 **Baintner** Alexander
DR. 13 **Meduna v. Riedburg** und **Langenstauffen - Pyllwitz** Viktor Ritt.
HR. 7 **Waldbott** zu **Bassenheim - Bornheim** Klemens Freih.
„ 16 **Schneider v. Sóvár** Alexander
DR. 6 **Pooho** Egon
HR. 5 **Kopsch** Edl. v. **Wackerritt** Rudolf
DR. 1 **Böhm** Walter
HR. 6 **Orléans** und **Bragança** AntonPrinz von königl. Hoheit
DR. 14 **Steyrer** Eduard
HR. 2 **Denk v. Kistorony** Gustav
DR. 4 **Schneditz** Paul
HR. 15 **Mouillard** Oskar
„ 2 **Virágh** Ludwig
„ 10 **Kalbacher v. Türkenburg** Hans Ritt.
„ 6 **Klobučar** Wilhelm
DR. 8 **Stipsicz v. Ternowa** Carl Freih.
UR. 12 **Forberger** Ludwig
HR. 4 **Kneusel - Herdliczka v. Jaszárokszállás** und **Nagybánya** Emil
„ 8 **Hranitzky** Stephan
„ 9 **Hajas v. Simonyi** Desiderius
„ 13 **Gaudernak v. Kis-Demeter** Rudolf
„ 9 **Himmel** Heinrich
„ 13 **Supp** Theodor
„ 8 **Máriássy v. Markus** und **Batizfalva** Stephan
„ 7 **Telegdi** Joseph
„ 12 **Némai** Franz
„ 13 **Stolniczki** Aladár
„ 16 **Szillassy** Géza
„ 11 **Czuber** Erich
DR. 4 **Foerster** Hans
UR. 7 **Fabritius** Friedrich
„ 11 **Consolati** Anton Gf.
HR. 7 **Hámos v. Pelsücz** Loránd
„ 11 **Helmich** Oskar
DR. 3 **Mitterberger** Wilhelm

1. September 1902

HR. 7 **Flath v. Előrményes** Ladislaus Freih.
„ 10 **Majos** Ladislaus
„ 14 **Thoma v. Györsziget** Paul
DR. 10 **Rischanek v. Kosnadol** Alfred Ritt.
„ 15 **Lumbe** Edl. v. **Mallonitz** Ludwig
HR. 14 **Hertelendy v. Hertelend** und **Vindornyalak** Adalbert
DR. 7 **Grüber** Edl. v. **Seelingsheim** Johann
UR. 1 **Bogdański v. Bogdanow** Paulin Ritt.

1. November 1902

DR. 10 **Pleskač** Adolf
HR. 5 **Jonas** Zeno
„ 16 **Georgievits** Konstantin
UR. 13 **Prziza** Eduard
„ 13 **Babecki - Cholewa** Thaddäus Ritt. v.
HR. 9 **Roller** Oskar
„ 10 **Pinter v. Legenye** Andreas
„ 8 **Steininger** Franz
DR. 8 **David** Rudolf
UR. 3 **Schreuer** Ludwig
„ 7 **Scheidlin** Johann v.
HR. 15 **Kremsner** Fridolin
UR. 6 **Wolff** Edl. v. **Plottegg** Richard
DR. 4 **Teutsch** Edl. v. **Teutschenstamm** Guido
HR. 3 **Markovits** Nikolaus
UR. 4 **Ploschek** Oswald
DR. 5 **Himmelbauer** Otto
UR. 8 **Schneid** Joseph
DR. 13 **Reiche v. Thuerecht** Konrad
UR. 2 **Lippe - Weissenfeld** Rüdiger Gf. zur
HR. 11 **Seyri** Maximilian (W.)
„ 1 **Safrano** Anastasius
DR. 15 **Holzer** Viktor
HR. 2 **Weissbeck** Rudolf
DR. 11 **Melecki** Eduard
UR. 13 **Dreihann v. Sulzberg am Steinhof** Günther Freih.
„ 6 **Wolff** Edl. v. **Plottegg** Gustav

Digitized by Google

1. November 1902

DR. 2 **Trautmansdorff-Weinsberg** Maximilian Gf. von und zu
HR. 13 **Juhász de Kislapás** Eugen
„ 2 **Haller v. Hallerkeő** Paul Gf.
DR. 12 **Koch** Friedrich
„ 9 **Krinner** Carl
UR. 1 **Osadziński** Roman
DR. 6 **Weigelsperg** Artur Freih. v.
„ 9 **Rottenburg** Waldemar (ök.) Staatshengstendepot Drohowyże
HR. 2 **Pallavicini** Artur Markgraf
„ 9 **Hanvay v. Hanwa** Ladislaus
DR. 2 **Weiss v. Weissenfeld** Heinrich
HR. 16 **Barabás** Emil
UR. 12 **Salburg** Freih. zu **Falkenstein** Emanuel Gf.
HR. 1 **Pinter** Wilhelm
UR. 6 **Tabora** Stephan Ritt. v.
HR. 12 **Kalinka** Miecislaus Ritt. v.
„ 11 **Stuller** Ladislaus
UR. 5 **Sztanyo** Gabriel
DR. 1 **Otto** Amand
UR. 12 **Lippich** Angelo
HR. 3 **Balázs de Borbatviz** Alexander
UR. 4 **Pasławski** Roman
HR. 16 **Weinhold** Joseph
„ 11 **Prónay v. Tót-Próna und Blatnicza** Paul Ⓜ
DR. 11 **Metzner** Felix (beurl.)
„ 5 **Riedinger** Rudolf Ⓜ
„ 7 **Thun-Hohenstein** Konstantin Gf. ⚷
„ 2 **Bouvier-Azula** Kajetan Ritt. v.
HR. 11 **Kotz v. Dobrz** Heinrich Freih.
UR. 12 **Alexandrovicz** Arnold
DR. 5 **Máday de Maros** Stephan Dr. pol.
HR. 9 **Drasche - Wartinberg** Rudolf Freih.
„ 8 **Jędrzejowicz** Johann Ritt. v.

1. November 1902

UR. 2 **Fritz v. Friedenlieb** Leopold
DR. 6 **Ludwigstorff** Carl Freih. v.
UR. 11 **Thun und Hohenstein** Ernst Gf. v.
DR. 6 **Stimpfl** Theodor
„ 15 **Pauls** Wilhelm
„ 14 **Steffan** Heinrich
„ 15 **Steinbrecher** Carl
„ 14 **Schönborn** Zdenko Gf.
HR. 16 **Ragályi v. Kis - Csoltó und Polsócz** Nikolaus
UR. 11 **Bárta** Adalbert
DR. 15 **Pilleredorf** Manfred Freih. v.
HR. 8 **Karl** Albert
UR. 5 **Stricker** Hermann

1. Mai 1903

UR. 12 **Matti v. Löwenkreuz** Eduard Freih.
HR. 9 **Brussele-Schaubeck** Alfred Gf. v.
DR. 7 **Pisti** Paul
„ 12 **Hompesch - Bollheim** Paul Gf.
„ 9 **Małachowski** Roman Ritt. v.
„ 7 **Walderdorff** Franz Gf.

1. November 1903

DR. 9 **Beck** Hugo v.
„ 11 **Zamorsky** Kamillo
„ 5 **Kilian** Richard
„ 8 **Hirst** Edl. v. **Neckarsthal** Viktor
„ 8 **Babutzky** Johann
„ 2 **Schabl** Nikolaus
„ 2 **Hutter** Maximilian
„ 7 **Pommer** Carl
HR. 13 **Laube** Alfred
„ 8 **Kotzian** Edl. v. **Igmannshöh** Viktor
DR. 15 **Šmid** Wilhelm
„ 11 **Nechwalsky** Carl v.
HR. 11 **Heinz** Edl. v. **Roodenfels** Eduard
UR. 2 **Dzięciołowski** Viktor
HR. 6 **Dorsan** Alfred
DR. 4 **Knaipp** Bruno
HR. 10 **Lysakowski** Alexander
„ 7 **Szkenderovich** Thomas
DR. 10 **Schirmer** Viktor
HR. 4 **Lux** Johann Edl. v.

1. November 1903

UR. 5 **Folk** Johann
HR. 16 **Gillo - Rimoldi** nobile della **Spada** Egon
DR. 1 **Auersperg** Adolf Gf.
„ 7 **Vater** Alfred
UR. 13 **Boyneburg - Lengsfeld** Ernst Freih. v.
„ 4 **Cieński** Michael
HR. 3 **Biawanger** Johann
„ 14 **Moravcsik** Tibor
UR. 12 **Vojkffy** Hubert Gf.
DR. 3 **Schlik v. Bassano und Weisskirchen** Franz Gf.
„ 5 **Michel** Edmund
UR. 13 **Gorczyński** de **Gorki** Sigismund Ritt.
DR. 6 **Trauttenberg** Johann Freih. v.
„ 8 **Doskočil** Emil
HR. 14 **Lindenmayer** Alexander
UR. 13 **Wąsowicz - Dunin v. Groß - Skrzynno und Smogarzow** Demetrius Ritt.
DR. 9 **Pettera** Valentin
UR. 8 **Luterotti** Emanuel
„ 15 **Beck** Erich v.
HR. 2 **Pallavicini** Johann Markgraf
DR. 14 **Dercsényi v. Dercsény** Rudolf Freih.
HR. 10 **Nikitowicz** Isidor
UR. 1 **Ulrich** Rudolf
DR. 10 **Müller** Gustav
HR. 2 **Pallavicini** Anton Markgraf
„ 16 **Widter** Franz
UR. 6 **Pryliński** Siegmund
HR. 7 **Keil** Hermann Ritt. v. Ⓜ
„ 16 **Csathó** Andor Ⓜ
DR. 14 **Waagner** Edl. v. **Wallernstädt** Heinrich Ⓜ
„ 8 **Fanto** Richard
HR. 1 **Bogner** Georg
DR. 3 **Lázarini** Alfred Freih. v.
„ 11 **Regenhardt** Oskar
HR. 8 **Waschka** Andreas
DR. 3 **Schirn** Raimund
„ 15 **Reséguier** Alfred Gf.
„ 14 **Kolowrat-Krakowsky** Zdenko Gf.
„ 11 **Grabscheidt** Edl. v. **Nordhof** Gustav

Digitized by Google

1. November 1903

UR. 11 **Bogáthy** Miklos
HR. 4 **Morvay de Alsó-Drskócz** Ákos
DR. 4 **Suttner** Carl Freih. v.
HR. 11 **Gyömörey de Györe-Gyömöre et Teölvár** Anton
UR. 8 **Mayer** Paul

1. November 1903

DR. 7 **Heinrich** Friedrich
UR. 8 **Pokorny** Julius
„ 8 **Messerschmidt** Julius
DR. 6 **Hasenauer** Carl Freih. v.
HR. 6 **Lippe** Adalbert Freih. von der
UR. 11 **Wagner** Heinrich

1. November 1903

DR. 7 **Jerie** Adalbert
„ 13 **Knirsch** August
UR. 2 **Spiegel-Diesenberg** Joseph Gf.
HR. 8 **Szakonyi** Ludwig
„ 11 **Pawel - Rammingen** Manfred Freih. v.

Kadetten

1. September 1899

DR. 9 **Küffer v. Asmannsvilla** Rudolf

1. September 1902

DR. 1 **Pivec** Leo
„ 4 **Ulrich** Wilhelm Edl. v.

1. September 1903

UR. 6 **Pollach** Friedrich
„ 12 **Haim** Nikolaus
„ 12 **Keplinger** Géza
DR. 3 **Xanthopulo** Leon
HR. 12 **Kenese** Waldemar
„ 2 **Schmidburg** Giselbert Freih. v.
„ 3 **Oláh** Bartholomäus
UR. 3 **Gyorgyevics** Feodor
HR. 13 **Gaudernak v. Kis-Demeter** Joseph
DR. 2 **Erney** Rudolf v.

1. September 1903

HR. 11 **Morovich** Carl
„ 7 **Péchy v. Péchujfalu** Gabriel
DR. 10 **Sanleque** Maximilian Freih. v.
UR. 6 **Langecker** Rudolf
DR. 13 **Wöhl** Rudolf
UR. 5 **Custer** Alfred
„ 7 **Ertl** Franz
DR. 6 **Schönfeld** Heinrich Gf.
HR. 7 **Sárdi** Tiburtius
UR. 13 **Lehmann** Eduard Edl. v.
HR. 4 **Gerbló v. Fehérhegy** Eugen
DR. 1 **Kautzky** Artur
„ 2 **Weiss v. Weissenfeld** Joseph
„ 7 **Ambros** Alois
HR. 6 **Sermage** Joseph Gf.
UR. 5 **Albori** Konrad

1. September 1903

DR. 5 **Kaiser v. Szent-Miklós** Rudolf
HR. 3 **Göbel** Richard
UR. 4 **Smodek** Franz
DR. 4 **Latzel** Ernst Ritt. v.
HR. 10 **Palkovics** Kasimir
DR. 8 **Schmidt** Edl. v. **Luisingen** August
„ 13 **Zawadil** Edl. v. **Dubnow** Moritz
HR. 14 **Krafft** Rudolf
„ 15 **Vaskovics** Adolf v.
„ 15 **Bayer** Dominikus
UR. 7 **Pruszyński** Adam Gf.

1. November 1903

DR. 3 **Eigl** Herbert
HR. 13 **Hofmann** Ernst

Digitized by Google

Majore in der Reserve

30. Mai 1896

UR. 8 **Wolff-Metternich** zu **Vinsebek** Friedrich Gf. FJO-K. (m. St.) Ⓜ † (zug. Sr. königl. Hoheit dem Großherzoge Adolf von Luxemburg) B. O.

6. Dezember 1898

DR. 14 **Lobkowitz** Ferdinand Prinz v. Durchlaucht St.O-K. ♁ Ⓜ A GHR. † lebenslänglich Herrenhausmitglied des österr. Reichsrates

Rittmeister 1. Klasse in der Reserve

(Die hierunter befindlichen Rittmeister 2. Klasse sind mit einem Sterne [*] bezeichnet)

1. November 1877

HR. 5 **Pongrácz** Béla Gf. Ⓚ Ⓜ † B. O.

1. Mai 1881

UR. 6 **Calmo** Levin Gf.* Ⓚ Ⓜ B. O.

1. November 1883

HR. 3 **Sarkantyus-Gyulai de Nagy-Várad** Richard* Ⓜ † B. O.

1. Mai 1887

HR 7 **Tallián de Vizek** Wilhelm* MVK. (KD) Ⓚ Ⓜ B. O.

1. Mai 1890

DR. 2 **Tränkel** Artur Ⓜ B. O.

HR. 5 **Goldegg und Lindenburg** Paul Ritt. von und zu Ⓚ Ⓜ † B. O.

1. Jänner 1891

DR. 13 **Thun-Hohenstein** Maximilian Gf.* Ⓚ Ⓜ GHR. † Obersthofmeister Sr. k. u. k. Hoheit des Erzherzogs Ludwig Viktor B. O.

1. Mai 1892

UR. 1 **Romer v. Chysów** Alexander Gf. Ⓜ B. O.

Rittmeister 2. Klasse in der Reserve

(Die hierunter befindlichen Rittmeister 1. Klasse sind mit zwei Sternen [**] bezeichnet)

1. November 1892

HR. 4 **Döry v. Jobbaháza** Nikolaus Freih. Ⓜ B. O.

1. Mai 1893

DR. 4 **Hohenlohe - Öhringen** Kraft Prinz zu Durchlaucht Ⓜ B. O.

1. November 1893

HR. 5 **Sztáray v. Sztára und Nagy - Mihály** Alexander Gf. Ⓜ † B. O.

1. Mai 1894

UR. 1 **Koziebrodski** v. **Bolesta** Joseph Gf. ** Ⓜ † B. O.

1. November 1894

DR. 15 **Regner v. Bleyleben** Peter Ritt. Ⓜ B. O.

UR. 2 **Loxa v. Ährenthal** Franz Freih.** ⊙ Ⓜ B. O.

HR. 11 **Zichy de Vásonykeö** Friedrich Gf. Ⓜ † B. O.

„ 9 **Löffler** Emil Ⓜ B. O.

„ 7 **Bezerédy v. Bezeréd** Stephan Ⓜ B. O.

1. Mai 1895

HR. 7 **Reinett** Florian Ⓜ B. O.

DR. 7 **Binder** Edl. v. **Hohenstreben** Wilhelm Ⓜ B. O.

1. November 1895

HR. 2 **Spaur - Burgstall** Carl Gf. Ⓜ † B. O.

DR. 5 **Wurmbrand - Stuppach** Gundaker Gf. Ⓜ † B. O.

HR. 6 **Schell v. Bauschlott** Franz Freih.** ♁ ⊙ Ⓜ † B. O.

Digitized by Google

1. November 1895

UR. 8 **Kundl** Ladislaus ** Ⓜ B. O.
HR. 8 **Feilitzsch** Alfred Freih v. Ⓜ ✝ B. O.
DR. 15 **Platen zu Hallermund** Maximilian Gf. v. ** Ⓜ B. O.

1. November 1896

DR. 6 **Starhemberg** Ernst Fürst Durchlaucht ** ⊙ Ⓜ ✝ erbliches Herrenhausmitglied des österr. Reichsrates B. O.

1. Mai 1898

HR 9 **Vécsey** v. **Vécse** und **Hajnáczkeő** Ladislaus Freih. Ⓜ ✝ B. O.
DR. 13 **Thuillières** Gf. v. **Montjoye** und **de la Roche** Carl v. Ⓜ ✝ B. O.

1. November 1898

UR. 8 **Rettmann** Ernst Ⓜ B. O.
DR. 8 **Menadorff - Pouilly** Emanuel Gf. Ⓜ ✝ B. O.
HR. 7 **Somssich de Sáard** Géza Gf. Ⓜ ✝ B. O.
DR. 5 **Orléans** Herzog von **Vendôme** Emanuel Prinz von königl. Hoheit Ⓜ B. O.

1. Mai 1899

DR. 5 **Künigl** Freih. v. **Ehrenburg** und auf der **Warth** Hermann Gf. Ⓜ B. O.

1. November 1899

DR. 6 **Isenburg - Birstein** Franz Fürst zu Durchlaucht Ⓜ B. O.
„ 1 **Wrede** Ludwig Freih. v. ** Ⓜ B. O.

1. November 1900

DR. 12 **Chorinsky** Friedrich Gf. ♁ Ⓜ ✝ B. O.

5. August 1901

DR. 13 **Bachofen v. Echt** August Ⓜ B. O.

1. November 1901

UR. 13 **Sienkiewicz** Oskar Ritt. v. ♁ Ⓜ B. O.
„ 2 **Wolkowicki** Stanislaus v. Ⓜ ✝ B. O.

1. Mai 1902

HR. 7 **Windisch-Graetz** Hugo Fürst zu Durchlaucht ♁ Ⓚ Ⓜ ✝ B. O.
DR. 14 **Schwarzenberg** Johann Prinz zu Durchlaucht ♁ Ⓜ A B. O.
HR. 2 **Stiepani** Rudolf Ⓜ B. O.

1. November 1902

HR. 11 **Waldstein - Wartenberg** Adolf Gf. ⊙ Ⓜ MO-R. ✝ B. O.
UR. 3 **Dobrženský** v. **Dobrženitz** Johann Freih. Ⓜ ✝ B. O.

Oberleutnants in der Reserve

1. November 1871

HR. 5 **Eltz** Ludwig v. Ⓜ B. O.

1. November 1873

HR. 9 **Liechtenstein** Alois Prinz zu Durchlaucht Ⓜ B. O.

1. November 1878

HR. 12 **Liechtenstein** Heinrich Prinz zu Durchlaucht ♁ Ⓚ Ⓜ MO-K. B. O.
„ 6 **Brandis** Leopold Gf. Ⓜ ✝ B. O.

1. November 1880

HR. 8 **Solms-Braunfels** Alexander Prinz Durchlaucht Ⓜ ✝ B. O.

1. Mai 1881

DR. 7 **Orczy** Johann Freih. v. Ⓜ B. O.
HR. 8 **Buschmann** Franz Freih. v. Ⓚ Ⓜ Ⓒ B. O.

1. Mai 1882

HR. 6 **Thurn - Valsassina** Ludwig Gf. Ⓜ B. O.
„ 4 **Thurn - Valsassina** Franz Gf. Ⓚ Ⓜ B. O.

1. November 1882

UR. 8 **Wasilewski** Stanislaus Ritt. v. Ⓜ B. O.

1. Mai 1884

DR. 11 **Beinhauer** Johann Ⓜ B. O.
UR. 2 **Skrbensky** Anton Freih. v. Ⓜ ✝ B. O.

1. November 1884

UR. 7 **Hepp** Hugo Ⓜ B. O.

1. Mai 1886

DR. 15 **Kast** Theodorich Freih. v. Ⓜ B. O.

1. November 1887

DR. 1 **Kinsky** zu **Wchinitz** und **Tettau** Philipp Gf. Ⓜ ✝ B. O.
UR. 11 **Salinger** Viktor Ⓜ B. O.
HR. 13 **Szápáry** v. **Szapár, Széchy - Szigeth** und **Murai - Szombath** Peter Gf. Ⓚ Ⓜ Ⓒ ✝ B. O.

1. Mai 1888

DR. 2 **Hohenlohe-Langenburg** Gottfried Prinz Durchlaucht Ⓜ ✝ B. O.

1. September 1888

DR. 12 **Wurmbrand-Stuppach** Wilhelm Gf. Ⓜ ✝ B. O.

1. Jänner 1889

UR. 1 **Schwarzenberg** Alois Prinz zu Durchlaucht Ⓜ B. O.

Digitized by Google

1. Mai 1889

UR. 6 **Samek** Paul Ⓜ Ⓒ B. O.
DR. 7 **Mallmann** Ernst Ritt. v. Ⓜ B. O.
HR. 16 **Schmalz** Eugen Ⓜ B. O.
„ 12 **Kubinyi de Felső-Kubin et Deményfalva** Martin Ⓜ † B. O.
UR. 3 **Łoś** Witold Gf. Ⓜ B. O.
„ 12 **Adamovich de Csepin** Carl Ⓜ † B. O.
HR. 7 **Pilaszánovics** Joseph Edl. v. Ⓜ B. O.

1. Oktober 1889

DR. 13 **Hess-Diller** Friedrich Freih. v. Ⓜ B. O.

1. November 1889

HR 11 **Majláth v. Székhely** Ladislaus Gf. Ⓜ † Magnatenhausmitglied des ung. Reichstages B. O.
„ 4 **Zichy v. Zics und Vásonykeö** Ferdinand Gf. Ⓜ † Magnatenhausmitglied des ung. Reichstages B. O.
DR. 13 **Thurn** Douglas Gf. FJO-R. Ⓜ † B. O.
„ 15 **Ritter v. Záhony** Carl Ⓜ B. O.
HR. 8 **Wurmbrand - Stuppach** Ernst Gf. Ⓜ † B. O.
„ 13 **Pálffy ab Erdöd** Edmund Gf. Ⓜ † B. O.

1. Mai 1890

HR. 5 **Hunyady de Kéthely** Carl Gf. Ⓜ † B. O.
„ 1 **Paikert** Heinrich Ⓜ B. O.
„ 13 **Ürményi** Franz v. Ⓜ † B. O.

1. November 1890

HR. 9 **Döry v. Jobaháza** Nikolaus Ⓜ † B. O.
DR. 1 **Theumer** Viktor Ritt. v. Ⓜ B. O.
HR. 3 **Wickenburg** Eduard Gf. Ⓜ † B. O.
UR. 1 **Twickel** Carl Freih. v. Ⓜ † B. O.

1. Jänner 1891

UR. 2 **Steffenelli v. Prenterhof und Hohenmaur** Joseph Ⓜ B. O.
DR. 12 **Fiedler** Konstantin Freih. v. Ⓜ B. O.

31. August 1891

HR. 2 **Sztojkovits** Emil Ⓜ B. O.

19. März 1892

DR. 15 **Lamberg** Hugo Gf. Ⓜ B. O.

1. Mai 1892

DR. 3 **Tinti** Artur Freih. v. Ⓜ B. O.
HR. 7 **Fricke v. Sövényháza** Emil Ritt. Ⓜ B. O.

1. November 1892

HR. 10 **Ohrfandl** Joseph Ⓜ B. O.
DR. 2 **Eltz** August Gf. zu Ⓜ † B. O.
HR. 15 **Kania v. Kánya** Wilhelm Ⓜ B. O.

1. Mai 1893

HR. 9 **Gagern** Maximilian Freih. v. Ⓜ B. O.
UR. 11 **Coreth v. Coredo und Starkenberg** Rudolf Gf. Ⓜ B. O.
„ 12 **Liechtenstein** Franz Prinz von und zu Durchlaucht Ⓜ B. O.

1. November 1893

HR. 3 **Arentschildt** Otto v. Ⓜ B. O.
DR. 13 **Stoll** Moritz Ⓜ B. O.

1. Mai 1894

HR. 12 **Gosztonyi** Elemér v. Ⓜ B. O.
„ 1 **Braun** Oskar Freih. v. Ⓜ B. O.
DR. 8 **Stransky v. Heilkron** Emil Ⓜ B. O.
„ 1 **Gudenus** Gordian Freih. v. Ⓜ † B. O.
HR. 16 **Schäffner** Adalbert Ⓜ B. O.

1. November 1894

HR. 13 **Piret de Bihain** Ludwig Freih. Ⓜ † Magnatenhausmitglied des ung. Reichstages B. O.
„ 6 **Samassa v. Geesztőcz** Johann Dr. jur. Ⓜ Ⓒ B. O.
DR. 10 **Deklewa** Joseph Ⓜ B. O.
„ 5 **Kübeck v. Kübau** Maximilian Freih. Ⓜ B. O.
„ 10 **Gužkowski** Johann v. Ⓜ B. O.
UR. 11 **Hammerstein** Wilhelm Freih. v. Ⓜ † B. O.

1. Mai 1895

HR. 6 **Király de Szathmár** Johann Ⓜ Ⓒ B. O.
„ 15 **Eltz** Franz Gf. zu Ⓜ † B. O.
„ 5 **Puchner** Emil Freih. v. Ⓜ B. O.
„ 10 **Korbuly** Michael Ⓜ B. O.

30. August 1895

HR. 10 **Ivánka de Draskócz et Jordánföld** Ladislaus Ⓜ B. O.

1. November 1895

HR. 12 **Petrichevich-Horváth-Toldy v. Szöplak, Nagy-Szalonta und Feketebátor** Rudolf Gf. Ⓜ B. O.
„ 7 **Széchényi** Viktor Gf. ⊙ Ⓜ † erbliches Magnatenhausmitglied des ung. Reichstages B. O.
UR. 5 **Gerliczy de Gerlicze** Emil Ⓜ B. O.
„ 5 **Aresin - Fatton** Johann Ⓜ B. O.
DR. 1 **Croÿ-Dülmen** Wilhelm Prinz v. Durchlaucht Ⓜ B. O.
„ 13 **Kärnbach** Jakob Ⓜ B. O.
HR. 13 **Széchényi** Peter Gf. Ⓜ † B. O.
UR. 5 **Potocki** Xaver Ritt. v. Ⓜ † B. O.

Digitized by Google

1. November 1895

DR. 13 **Spangen d'Huyternesse** Joseph Gf. Ⓜ † B. O.

1. Mai 1896

DR. 11 **Leuzendorf** Rudolf Ritt. v. Ⓜ B. O.

1. November 1896

DR. 7 **Volk** Gustav Ⓜ B. O.
HR. 16 **Korb v. Weidenheim** Theodor Freih. Ⓜ B. O.
„ 7 **Csáky v. Keresztszeg und Adorján** Aladár Gf. Ⓜ B. O.
UR. 3 **Pereira-Arnstein** Heinrich Freih. v. Ⓜ B. O.

1. Mai 1897

UR. 12 **Ahazhizh** Joseph Ⓜ B. O.
DR. 12 **Günther v. Ollenburg** Ubald Ritt. Ⓜ B. O.
„ 8 **Lago** Alexander Freih. v. Ⓜ B. O.
HR. 5 **Horodyski** Ludwig Ritt. v. Ⓜ † B. O.
„ 12 **Gundelfingen v. Krompach** Alfred Ⓜ B. O.

1. November 1897

HR. 5 **Okolicsányi - Zdeděnyi** Eduard v. Ⓜ B. O.
DR. 10 **Nasko** Carl Ⓜ B. O.
„ 13 **Schluetenberg** Hermann Edl. v. Ⓜ B. O.
„ 15 **Kesselstatt** Georg Gf. Ⓜ † B. O.
„ 4 **Morpurgo** Artur Freih. v. Ⓜ B. O.
HR. 7 **Wich von der Reuth** Ludwig Ⓜ B. O.

1. November 1897

UR. 13 **Russocki** Kasimir Gf. Ⓜ B. O.
HR. 16 **Almásy v. Zsadány und Török-Szent-Miklós** Stephan Ⓜ † B. O.

1. Mai 1898

HR. 16 **Emmerth** Adalbert Ⓜ B. O.
„ 8 **Bezerédj v. Bezeréd** Andreas Ⓜ B. O.
UR. 6 **Weigel** Franz Ⓜ B. O.
DR. 15 **Kratzmann** Oskar Ⓜ B. O.
HR. 7 **Hardegg zu Glatz und im Machlande** Eugen Gf. zu Ⓜ † B. O.
UR. 1 **Herberstein** Heinrich Gf. Ⓜ † B. O.
HR. 12 **Goldschmidt v. Libanka** Benjamin Ritt. Ⓜ B. O.
„ 9 **Watzdorff** Ludwig Freih. v. Ⓜ B. O.
UR. 8 **Tranger** Alois Ⓜ B. O.
„ 11 **Osiecimski** Stanislaus Ritt. v. Ⓜ B. O.
HR. 15 **Tuzlić** Bakir Beg Ⓜ B. O.
UR. 13 **Milewski** Alfred Ⓜ B. O.

1. November 1898

HR. 6 **Huszár** Paul Freih. v. Ⓜ † B. O.
DR. 5 **Keller** Fridolin Ⓜ B. O.
„ 2 **Littmann** Carl Ⓜ B. O.

1. Mai 1899

HR. 9 **Braun** Géza Ⓜ B. O.
DR. 11 **Franke** Viktor Ⓜ B. O.
HR. 7 **Schwaben-Durneis** von und zu **Altenstadt** Julius Freih. Ⓜ B. O.

1. November 1899

DR. 9 **Schneider** Emil Ⓜ B. O.
HR. 11 **Hänisch** Ludwig Ⓜ B. O.
UR. 13 **Brabec** Maximilian Ⓜ B. O.
DR. 7 **Streeruwitz** Ernst Ritt. v. Ⓜ B. O.
UR. 4 **Ludolf** Emanuel Gf. Ⓜ B. O.

1. Mai 1900

UR. 13 **Sommaruga** Waldemar Freih. v. Ⓜ B. O.

1. November 1900

DR. 6 **Widmann** Leo Freih. v. Ⓜ B. O.
HR. 9 **Csekonics** Alexander Gf. Dr. jur. Ⓜ B. O.
DR. 11 **Burchard v. Bélavár** Paul Ⓜ B. O.
HR. 16 **Pallavicini** Alfred Markgraf Ⓜ B. O.
UR. 3 **Matevánszky** Joseph Ⓜ B. O.
DR. 12 **Grundemann v. Falkenberg** Rudolf Gf. Ⓜ † B. O.

1. Mai 1901

DR. 4 **Boos-Waldeck** Alexander Gf. Ⓜ † B. O.
HR. 3 **Thomka de Thomkaháza** Ladislaus Ⓜ B. O.
„ 5 **Kinsky zu Wchinitz und Tettau** Carl Gf. Ⓜ Ⓒ †

1. November 1901

HR. 6 **Roupert** Wladimir v. Ⓜ

1. Mai 1902

HR. 7 **Igler** Alfred Ⓜ B. O.

Digitized by Google

Leutnants in der Reserve

1. November 1871

HR. 16 **Farkas** Siegmund Ⓜ
UR. 11 **Küffner - Kröner de Bezenye** Ernst FJO-R. Ⓜ B. O.

1. November 1875

UR. 5 **Boeck - Hollenbach** Eugen Ⓜ

1. November 1876

UR. 1 **Schaffgotsch** Levin Gf. Ⓜ Ⓒ MO-R. ✝

1. November 1879

HR. 16 **Berger** Moritz Ⓜ

1. November 1880

DR. 5 **Keil** Viktor Ⓜ B. O.
„ 1 **Kinsky zu Wchinitz und Tettau** Rudolf Gf. Ⓜ ✝
HR. 5 **Kozlebrodzki v. Bolesta** Thaddäus Gf. LO-R. Ⓜ Ⓒ ✝

1. November 1882

HR. 12 **Hamaliár** Ludwig Ⓜ B. O.

1. November 1883

DR. 9 **Neuberg** Maximilian Ritt. v. Ⓜ B. O.
„ 8 **Mensdorff - Pouilly-Dietrichstein** Albert Gf. Ⓜ Ⓒ DO-C. ✝

1. September 1885

UR. 3 **Swiejkowski** Stanislaus Ⓜ B. O.

1. November 1885

HR. 14 **Szögyény - Marich v. Magyar - Szögyény und Szolgaegyháza** Franz Ⓜ ✝ B. O.

1. Jänner 1886

UR. 6 **Malachowski** Thaddäus Ritt. v. Ⓜ B. O.

1. November 1886

DR. 2 **Brenner v. Felsach** Joseph Freih. Ⓜ B. O.

1. Mai 1887

DR. 6 **Baworowski** Emil Gf. Ⓜ ✝ erbliches Herrenhausmitglied des österr. Reichsrates B. O.

1. November 1887

HR. 11 **Rombald** Edl. v. **Hochinfels** Marian Ⓜ B. O.

1. Jänner 1888

DR. 8 **Hruby-Golonj** Joseph Freih. v. Ⓜ ✝ B. O.
„ 1 **Parish v. Senftenberg** Oskar Freih. Ⓜ B. O.
UR. 6 **Zahn** Alois Ⓜ B. O.

1. Juni 1888

DR. 9 **Seisser** Carl Ⓜ B. O.

1. November 1888

DR. 2 **Collalto und San Salvatore** Rambald Gf. Ⓜ ✝ B. O.

1. Jänner 1889

DR. 12 **Lederer - Trattnern** Ernst Freih. v. Ⓜ B. O.
HR. 2 **Betegh v. Csiktusnád** Nikolaus Ⓜ Ⓒ
DR. 1 **Stubenberg** Joseph Gf. Ⓜ ✝ Magnatenhausmitglied des ung. Reichstages
HR. 9 **Széchényi de Sárvár és Felső-Vidék** Anton Gf. Ⓜ ✝ B. O.
„ 1 **Lévay de Kistelek** Ludwig Ⓜ

1. Mai 1889

DR. 14 **Lang** Eugen Ⓜ B. O.

1. Jänner 1890

UR. 5 **Musulin v. Gomirje** Alexander Dr. jur. Ⓜ Ⓒ

1. Jänner 1890

DR. 1 **Szeth** Carl Ritt. v. Ⓜ Ⓒ B. O.
HR. 5 **Ambrózy** Stephan Freih. v. Ⓜ
DR. 6 **Auersperg** Anton Gf. GVK. m. Kr. Ⓜ B. O.
UR. 12 **Verona** Artur Ⓜ B. O.
DR. 7 **Blankenstein** Paul Gf. Ⓜ ✝ B. O.
UR. 5 **Leitner** Stephan Ⓜ

1. Mai 1890

UR. 13 **Mieroszewski** Heinrich Ritt. v. Ⓜ B. O.

1. November 1890

HR. 7 **Csáky** Georg Gf. Ⓜ ✝ B. O.
„ 6 **Sulkowski** Viktor Fürst Ⓜ B. O.

1. Jänner 1891

HR. 14 **Herzfelder** Armand Ⓜ Ⓒ
UR. 8 **Kreibich** Emil Ⓜ B. O.
DR. 8 **Czernin v. Chudenitz** Theobald Gf. Ⓜ ✝ B. O.
HR. 16 **Horti** Eugen Ⓜ
„ 9 **Geyschläger** Julius Ⓜ

1. Mai 1891

DR. 6 **Braida** Eugen Gf. Ⓜ ✝ B. O.

1. November 1891

HR. 4 **Müller** Matthias Ⓜ B. O.
„ 11 **Vagd** Adolf Ⓜ B. O.

1. Jänner 1892

HR. 11 **Udvary** Eugen Ⓜ
„ 11 **Vértesy v. Vértesalja** Alexander Ⓜ
„ 14 **Dörschug** Anton Dr. jur. Ⓜ
UR. 8 **Fischbach** Christian Ⓜ B. O.
HR. 9 **Ronay de Zombor** Michael Ⓜ B. O.
UR. 11 **Sizzo-Noris** Eduard Gf. Ⓜ B. O.

Digitized by Google

1. Jänner 1892

HR. 1 **Giesecke** Gustav Ⓜ B. O.
„ 16 **Bogdány** Rudolf v. Ⓜ
UR. 5 **Zivković** Bogdan Freih. v. Ⓜ Ⓒ
HR. 14 **Pogány** Ludwig Ⓜ
„ 10 **Döry v. Johaháza** Edmund Ⓜ Ⓒ
„ 10 **Thavonat zu Thavon** Gustav Freih. v. Ⓜ B. O.
„ 7 **Vidéki** Edmund Ⓜ

1. Mai 1892

UR. 2 **Kaliwoda** Rudolf Ⓜ B. O.
DR. 12 **Rossi** Emil Ⓜ B. O.

1. Jänner 1893

HR. 11 **Esterházy de Galántha** Nikolaus Fürst Durchlaucht Dr. jur. GVO. R. Ⓜ ✝
„ 10 **Woratsek** Anton Ⓜ
„ 2 **Seitz** Otto Dr. phil. Ⓜ
„ 3 **Hornbostel** Bruno Ⓜ
„ 7 **Floch v. Reyhensberg** Alfred Ritt. Dr. jur. Ⓜ
„ 11 **Weöres de Budakeszy** Iwan Dr. jur. Ⓜ
„ 9 **Károlyi** Ludwig Gf. Ⓜ
„ 16 **Wágner v. Zólyom** Edmund Ⓜ
„ 13 **Dietrich** Emil Edl. v. Ⓜ
DR. 6 **Boschan** Friedrich Ritt. v. Ⓜ Ⓒ
UR. 1 **Gorayski von und zu Goraj** Johann Ritt. Ⓜ ✝ B. O.
HR. 10 **Almásy** Ladislaus Dr. jur. Ⓜ Ⓒ
„ 6 **Kosztolányi** Stephan v. Ⓜ
„ 6 **Ghyczy** Ernst Ⓜ Ⓒ
„ 7 **Rohonczy v. Felső-Pula** Laurenz Ⓜ
UR. 5 **Türk** Edl. v. **Karlovacgrad** Aurel Ⓜ
HR. 4 **Frick** Paul Ⓜ
„ 9 **Mádassy** Thomas Gf. Ⓜ ✝
„ 13 **Apponyi** Julius Gf. Ⓜ ✝ B. O.

1. Jänner 1894

HR. 16 **Lipthay de Kisfalud** Adalbert Ⓜ Ⓒ ✝
„ 13 **Juhos** Julius v. Dr. jur. Ⓜ Ⓒ
„ 12 **Hanzély** Julius v. Ⓜ
UR. 5 **Mandić** Milan Ⓜ
HR. 8 **Kania v. Kánya** Koloman Ⓜ Ⓒ
„ 10 **Kuszka** Stephan Ⓜ Ⓒ
DR. 14 **Pálffy v. Erdöd** Freih. v. **Ujezd** Johann Gf. Ⓜ ✝ B. O.
HR. 8 **Brusselle-Schaubeck** Felix Gf. v. FJO-R. Ⓜ
„ 13 **Maurer** Oskar Ⓜ
„ 16 **Körtvélesy** Georg Ⓜ Ⓒ
„ 4 **Emresz v. Bánhalom** Carl Ⓜ
„ 7 **Csörgeő** Bartholomäus v. Ⓜ Ⓒ
DR. 2 **Demblin** Marq. de **Ville** Heinrich Gf. v. Ⓜ
UR. 4 **Dembowski-Jelita** Johann Ritt. v. Ⓜ
HR. 14 **Fráter** Stephan v. Ⓜ
„ 11 **Schaeffer** Christian Ritt. v. Ⓜ
„ 3 **Winterberg** Rudolf Ⓜ
„ 4 **Wagner** Ludwig Ⓜ
„ 11 **Csóka** Samuel Ⓜ Ⓒ
„ 7 **Possanner v. Ehrenthal** Franz Freih. v. Ⓜ B. O.

1. Mai 1894

UR. 2 **Komarek** August Ⓜ B. O.
HR. 11 **Kormos** Adalbert v. Dr. jur. Ⓜ B. O.

1. Jänner 1895

UR. 4 **Grohmann** Richard Ⓜ
DR. 1 **Drexler** Kurt Dr. jur. Ⓜ B. O.
HR. 9 **Teleki de Szék** Tibor Gf. Ⓜ
UR. 12 **Solymossy v. Lóos et Egervár** Eugen Freih. Ⓜ
„ 2 **Rosséguier** Friedrich Gf. Ⓜ B. O.

1. Jänner 1895

HR. 5 **Baxa** Carl Ⓜ B. O.

1. Mai 1895

DR. 10 **Kurmayer** Richard Ⓜ B. O.

1. Jänner 1896

HR. 12 **Radványi de Legend et Radvány** Stephan Ⓜ
„ 7 **Ráday** Gedeon Gf. Ⓜ ✝
UR. 4 **Joly** Edgar Dr. jur. Ⓜ
HR. 10 **Zichy** Jakob Gf. Ⓜ ✝
UR. 3 **Konrad v. Konradsheim** Emil Freih. Ⓜ
HR. 9 **Ajkay v. Ajka** Zoltán Ⓜ B. O.
„ 3 **Baghy** Julius v. Ⓜ
„ 14 **Pilisy** Ferdinand v. Dr. jur. Ⓜ Ⓒ
UR. 12 **Pejacsevich** Albert Gf. Ⓜ

1. Jänner 1897

HR. 7 **Drasche-Lázár de Thorda** Alfred Ⓜ B. O.
„ 16 **Somssich** Tihamér Gf. Ⓜ B. O.
DR. 10 **Tyszkiewicz** Wladislaus Gf. Ⓜ B. O.
„ 2 **Nyári** Alfons Freih. v. Ⓜ
HR. 6 **Petőcz** Julius Ⓜ Ⓒ
DR. 15 **Mittag** Edl. v. **Lenkheym** Rudolf ⊙ Ⓜ Ⓒ
„ 4 **Hasenöhrl** Friedrich Dr. phil. Ⓜ
„ 6 **Schoeller** Robert Ⓜ
HR. 11 **Zöhls** Artur Ⓜ
DR. 13 **Wienecke v. Weilkampf** Alfred Ⓜ
HR. 10 **Nagy v. Töbör-Étho** Árpád Freih. Ⓜ Ⓒ
„ 4 **Herritz** Julius Ⓜ
DR. 15 **Löwenthal** Joseph Freih. v. Dr. jur. Ⓜ Ⓒ
UR. 5 **Bucher v. Ulmenau** Ernst Ritt. Ⓜ
HR. 4 **Lippay de Zombor** Zoltán Ⓜ
„ 12 **Somsich** Ladislaus Gf. Ⓜ
DR. 3 **Doderer** Richard Ritt. v. Ⓜ

Digitized by Google

1. Jänner 1897

HR. 11 **Tamás** Eugen Ⓜ
UR. 2 **Rességuier** Rudolf Gf. Ⓜ
HR. 7 **Kinsky** Ferdinand Gf. Ⓜ
„ 1 **Szontagh** v. **Igló** Eugen Ⓜ
DR. 12 **Riess** Franz Ⓜ
HR. 16 **Beck** Marzell Ⓜ
DR. 4 **Köchert** Emanuel Ⓜ
HR. 5 **Weisweiler** Edmund Ⓜ
DR. 6 **Haugwitz** Carl Gf. Ⓜ ✝
UR. 12 **Popovics** v. **Belényes** Aurel Dr. jur. Ⓜ
HR. 12 **Mednyanszki** v. **Medne** Ladislaus Ⓜ Ⓒ
„ 13 **Kégl** v. **Csala** Desiderius Ⓜ
UR. 5 **Manner** Joseph Ritt. v. Ⓜ
DR. 12 **Schenker** Hermann Ⓜ
„ 15 **Wimhölzel** Arnold Ⓜ
HR. 3 **Aich** Georg Ⓜ
„ 4 **Rakovszky** v. **Nagy-Rákó** und **Kelemenfalva** Anton Ⓜ
„ 15 **Krastel** Richard Ⓜ
„ 10 **Smiałowski** Thaddäus Ⓜ
UR. 3 **Weissenberger** Maximilian Ⓜ
DR. 9 **Mayer** Theodor Ⓜ
UR. 12 **Rajacsich** v. **Brinski** Wladimir Freih. Ⓜ
DR. 10 **Galen** Ferdinand Gf. v. Ⓜ B. O.
„ 1 **Hielle** Carl Dr. jur. Ⓜ
„ 3 **Eckel** Hermann Dr. jur. Ⓜ
„ 14 **Mühlhaus** Julius Ⓜ
„ 8 **Deym-Střitež** Konstantin Gf. Ⓜ Ⓒ ✝
„ 8 **Nadherny** v. **Borutin** Erwin Freih. Ⓜ
„ 2 **Wenin-Paburg** Lothar Edl. v. Ⓜ
„ 8 **Pfustersohmid** v. **Hardtenstein** Nikolaus Freih. Ⓜ Ⓒ
UR. 3 **Walter** Johann Ⓜ
DR. 10 **Köves** Béla Ⓜ
UR. 8 **Maschka** Rudolf Ⓜ

1. Jänner 1897

DR. 12 **Schaukal** Richard Dr. jur. Ⓜ Ⓒ
UR. 5 **Winkler** Ludwig Ⓜ
„ 13 **Boschan** Gustav Ritt. v. Ⓜ
DR. 3 **Kaposi** Richard Ⓜ
HR. 16 **Bay** v. **Ludány** Gabriel Ⓜ
UR. 5 **Launsky** v. **Tieffenthal** Wilhelm Ritt. ⊙ Ⓜ
HR. 1 **Sigmond** v. **Alsó Szt.-Mihályfalva** Andreas Ⓜ Ⓒ
„ 10 **Madarász** Adorján v. Ⓜ
DR. 8 **Ofenheim** Ernst Ritt. v. Ⓜ
HR. 8 **Kleinoisel** Jakob Ⓜ
DR. 6 **Hofstättner** Edl. v. **Hochsteden - Hohenhof** Walter Ⓜ
„ 9 **Hodossy** Alexander v. Ⓜ
HR. 12 **Rémi** Julius Ⓜ
UR. 1 **Górski** Thaddäus Ritt. v. Ⓜ
HR. 15 **Miskolczy** v. **Mező-Telegd** Ludwig Ⓜ
DR. 2 **Bausek** Ludwig Ⓜ
„ 2 **Chorinsky** Carl Gf. Ⓜ
„ 2 **Koch** Georg Ⓜ
HR. 15 **Bekessy** Eugen Ⓜ
UR. 5 **Wossalik** Joseph Ⓜ
DR. 1 **Gudenus** Ernst Freih. v. Ⓜ
HR. 5 **Hüttner** Bruno Ⓜ
DR. 10 **Holdorf** Hans Ⓜ
HR. 5 **Rosinger** Heinrich Dr. jur. Ⓜ
„ 4 **Moskovitz** v. **Zemplén** Iwan Dr. jur. Ⓜ Ⓒ
DR. 14 **Vintschgau** zu **Altenburg** und **Hohenhaus** Wolfgang Ritt. v. Dr. jur. Ⓜ Ⓒ
HR. 5 **Keppich** Edmund Ⓜ
DR. 10 **Friedländer** Robert Ⓜ
HR. 13 **Tschuri** Alfred Ⓜ
UR. 6 **Ziegler** Carl Ⓜ
HR. 12 **Eder** Gustav Ⓜ
„ 1 **Lengyel** v. **Přzemysl** Georg Ⓜ Ⓒ
UR. 7 **Jahn** Jaroslav Ⓜ
HR. 8 **Szentgyörgyi** de **Nagy Rápolt** Ernst Ⓜ

1. Jänner 1897

UR. 5 **Brabec** Maximilian Ⓜ
HR. 10 **Gaylhoffer** v. **Érd** und **Vértes** Johann Ⓜ
„ 10 **Okolicsányi** v. **Okolicsna** Desiderius Ⓜ Ⓒ
DR. 1 **Niklas** Ernst Ⓜ
„ 3 **Konopatsch** Johann Ⓜ Ⓒ
UR. 4 **Seyfert** Gustav Ⓜ
„ 11 **Badeni** Ludwig Gf. Ⓜ ✝
„ 14 **Rohrbeck** Gustav Ⓜ
„ 9 **Thurn** und **Taxis** Viktor Prinz Durchlaucht Ⓜ B. O.
„ 12 **Niczky** Paul Gf. Ⓜ Ⓒ
„ 11 **Huszár** Ladislaus v. Ⓜ
„ 7 **Scheibe** Hermann Ⓜ
„ 3 **Plausich** Aladár Ⓜ
„ 16 **Antony** Rudolf Ⓜ
„ 11 **Széchényi** Friedrich Gf. Ⓜ ✝
„ 10 **Kállay** de **Nagy - Kálló** Ubald Ⓜ
DR. 8 **Rath** Stephan GVK. m. Kr. Ⓜ
HR. 4 **Wilczek** Wilhelm Gf. Dr. jur. Ⓜ
„ 14 **Dunin-Borkowski** Julius Gf. Ⓜ
„ 8 **Hoyos - Wenkheim** Philipp Gf. Ⓜ
DR. 15 **Chiari** Carl Dr. phil. Ⓜ
HR. 16 **Révay** Felix Dr. jur. Ⓜ Ⓒ
„ 5 **Kendeffy** v. **Malomvizi** Gabriel Ⓜ
„ 16 **Tolnay** Paul Ⓜ Ⓒ
„ 9 **Pongrácz** Johann Gf. Ⓜ B. O.
DR. 8 **Riedl** v. **Riedenau** Maximilian Ritt. Ⓜ
HR. 15 **Buzás** Ludwig Ⓜ
„ 14 **Nagy** Paul Ⓜ
DR. 2 **Hirsch** Albert Edl. v. Dr. jur. Ⓜ
HR. 7 **Szabadhegyi** v. **Czalókőz-Megyercs** Elemér Ⓜ B. O.
UR. 7 **Jelowicki** Alexander Ⓜ
DR. 15 **Klein** Friedrich Ⓜ
HR. 14 **Weber** Aladár Ⓜ

Digitized by Google

1. November 1897

DR. 10 **Salava** Georg Ⓜ B. O

1. Jänner 1898

DR. 11 **Jálics** Andreas v. Ⓜ B. O.
UR. 5 **Hammerstein-Equord** Joseph Freih. v. Ⓜ
HR. 8 **Mylius** Alfons Freih. v. Ⓜ B. O.
DR. 14 **Korb** v. **Weidenheim** Franz Freih. Ⓜ B. O.
UR. 6 **Zamojski** Sigismund Gf. Ⓜ B. O.
HR. 13 **Hanzély** Johann v. Ⓜ
„ 12 **Hrbačzek** Joseph Ⓜ
„ 12 **Kún** Emil Ⓜ
UR. 3 **Hardt** Theodor Ⓜ
DR. 13 **Rolsner** Humbert Ⓜ
UR. 3 **Lukas** Hans Ⓜ
HR. 12 **Lechner** Edmund Ⓜ
„ 12 **Lakatos** v. **Csik-Szent-Simon** Alexander Ⓜ
DR. 14 **Göpferd** Emil Ⓜ
HR. 16 **Horváth** Árpád Ⓜ
DR. 11 **Salač** Joseph Ⓜ
UR. 12 **Rostworowski** Georg Ⓜ
„ 13 **Titlbach** Theodor Ⓜ
HR. 13 **Löw** Carl Ⓜ
„ 13 **Jeszenszky** Emanuel Ⓜ
UR. 6 **Krasicki** August Gf. Ⓜ
„ 5 **Gjurišić** Alexander Ⓜ
HR. 11 **Rosenberg** Joseph Ⓜ
„ 12 **Waldeck-Pyrmont** Georg Gf. Ⓜ
„ 14 **Csáky** Adorján Gf. Ⓜ
UR. 5 **Wolfbauer** Georg Ⓜ
HR. 14 **Hollitzer** Carl Ⓜ
„ 1 **Bonta** Carl Ⓜ
„ 3 **Rupp** Géza Ⓜ
„ 3 **Tersztyánszky** Emmerich Ⓜ
„ 2 **Stein** Rudolf Ⓜ
„ 4 **Jakabfy** Alexander Ⓜ
„ 1 **Madary** Gabriel Ⓜ
„ 5 **Vészonyi** Eugen Ⓜ
„ 12 **Steininger** Otto Ⓜ
„ 5 **Kiss** Paul Ⓜ
UR. 7 **Rappaport** Edl. v. **Porada** Alfred Ⓜ
DR. 14 **Kuschel** Viktor Ⓜ
UR. 5 **Smiałowski** Joseph Ⓜ

1. Jänner 1898

HR. 8 **Hoyos** Friedrich Gf. Ⓜ ✝
„ 9 **Hunyady de Kéthely** Joseph Gf. Dr. jur. Ⓜ ✝
DR. 5 **Andrieu** Cäsar Ⓜ
HR. 8 **Hoyos** Heinrich Gf. Ⓜ
UR. 5 **Krusenstern** Carl Ⓜ
DR. 7 **Jakabffy** Stephan v. Ⓜ
„ 8 **Demuth** Rudolf Ⓜ
HR. 8 **Zalán de Alsó-Dombora** Julius Ⓜ
„ 1 **Guttmann** Emmerich Ⓜ
„ 9 **Széchényi** Stephan Gf. Ⓜ ✝
DR. 7 **Urban** Joseph Dr. jur. Ⓜ
UR. 7 **Stonawski** Johann Ⓜ
DR. 8 **Fiedler** Oskar Ⓜ
„ 8 **Hielle** Alfred Ⓜ
„ 4 **Faber** Hugo Ⓜ
„ 5 **Wessely** Viktor Ritt. v. Ⓜ
UR. 13 **Krištůfek** Franz Ⓜ
DR. 14 **Zierhut** Viktor Ⓜ
„ 12 **Abraham** Desiderius Dr. jur. Ⓜ
„ 9 **Urban** Carl Ⓜ
HR. 6 **Rach** Ernst Ⓜ
UR. 7 **Urban** Ludwig Ⓜ
DR. 9 **Ehrenfeld** Richard Ⓜ
HR. 11 **Bálint** Ernst Dr. jur. Ⓜ
„ 13 **Pappturczi** Johann v. Ⓜ Ⓒ
DR. 4 **Fischer** Joseph Ⓜ
„ 5 **Rowland** Rudolf Ⓜ
UR. 7 **Mises** Heinrich Edl v. Dr. jur. Ⓜ
HR. 13 **Horthy** v. **Nagy-Bánya** Szabolcs Ⓜ
„ 6 **Jeli** Emil Ⓜ
„ 4 **Geréby de Ötömös** Johann Ⓜ
DR. 2 **Dworaczek** Rudolf Ⓜ
UR. 11 **Younga** v. **Lenie** Adam Ⓜ
HR. 16 **Schmiedl** Ladislaus Ⓜ
DR. 15 **Haberl** Ludwig Ⓜ
UR. 1 **Kozma** Endre Edl. v. Ⓜ
HR. 2 **Kirnbauer** Hugo Ⓜ
DR. 11 **Zwetzbacher** Joseph Ⓜ
HR. 14 **Eibenschütz** Raimund Ⓜ
DR. 12 **Fortuna** Ferdinand Ⓜ

1. Jänner 1898

HR. 12 **Böszörményi** Oskar Dr jur. Ⓜ
„ 3 **Korbuly** Ludwig Ⓜ
UR. 5 **Blücher** Bruno Ⓜ
HR. 14 **Loósy** Joseph Ⓜ
DR. 11 **Hackhofer** Theodor Ⓜ
HR. 2 **Hochstetter** Rudolf Ritt. v. Ⓜ
„ 4 **Seefehlner** Ludwig Ⓜ
„ 15 **Haas** Edl. v. **Hasenfels** Georg Ⓜ
„ 10 **Tolnai** Julius Ⓜ
DR. 10 **Chochlik de Wasilevski** Anton Ⓜ
HR. 16 **Tömöry** Carl v. Ⓜ
UR. 4 **Allmayer** Maximilian Dr. jur. Ⓜ
DR. 8 **Hartel** Wilhelm Ritt. v. Dr. jur. Ⓜ
HR. 4 **Kobek** Kornel Ⓜ
DR. 15 **Chiari** Konstantin Dr. jur. Ⓜ
UR. 6 **Schlepitzka** Anton Ⓜ
DR. 5 **Staudinger** Oskar Ⓜ
„ 6 **Bauer** Viktor Ritt. v. Dr. jur. Ⓜ B. O.
„ 11 **Souvan** Leo Ⓜ
HR. 2 **Schmidt** Viktor Ⓜ
„ 2 **Losonczy** Elemér v. Ⓜ
„ 1 **Waldamero** Franz Ⓜ
„ 9 **Kinsky** Franz Gf. Ⓜ
DR. 11 **Szontagh de Igló** Emil Ⓜ
„ 11 **Kardos** Ladislaus Ⓜ
„ 6 **Hoyos** Alexander Gf. Ⓜ
HR. 9 **Draskovich** Dionys Gf. Ⓜ ✝
„ 4 **Neugebauer** Stephan Freih. v. Ⓜ
DR. 14 **Urban** Eduard Ⓜ Ⓒ
HR. 11 **Granów-Wodzicki** Georg Gf. v. Ⓜ
„ 4 **Kosch** Elemér Dr. jur. Ⓜ
„ 2 **Scholbe** Richard Ⓜ
„ 9 **Colloredo-Mannsfeld** Rudolf Gf. Ⓜ
DR. 6 **Abensperg** und **Traun** Rudolf Gf. v. Ⓜ Ⓒ ✝
„ 6 **Wattmann** Hugo Freih. v. Ⓜ
„ 9 **Grigorcea** Johann Ritt. v. Ⓜ
HR. 4 **Szent-Iványi** Moritz v. Ⓜ

Digitized by Google

1. Jänner 1898

UR. 7 **Hohenbruck-Schwäger** Oskar Freih. v. Ⓜ
DR. 2 **Urban** Ottokar Ⓜ
HR. 2 **Umlauff v. Frankwell** Siegfried Ritt. Ⓜ
UR. 13 **Psary-Psarski v. Jastrzębiec** Stanislaus Ritt. Ⓜ
DR. 14 **Haymerle** Franz Freih. v. Ⓜ Ⓒ
„ 11 **Joly** Gregor Ⓜ B. O.
„ 4 **Hiess** Franz Ⓜ
„ 6 **Rittler** Walter Ⓜ
„ 7 **Fürstenberg** Emil Prinz zu Ⓜ ✝
„ 6 **Frankenstein** Georg Freih. v. Ⓜ ✝
HR. 13 **Csiky** Julius Ⓜ
DR. 14 **Klinger** Wilhelm Edl v. Ⓜ
HR. 16 **Somssich** Edmund Gf. Ⓜ B. O.
DR. 4 **Grätz** Bruno Ⓜ
UR. 6 **Wense** Ernst Freih. von der Ⓜ
DR. 14 **Haimberger** Friedrich Freih. v. Ⓜ
HR. 2 **Pilaszanovits** Anton Ⓜ

1. Jänner 1899

UR. 11 **Baumgarten** Ferdinand Ⓜ
„ 11 **Tolnai** Imre Ⓜ
HR. 3 **Reich** Alfred Ⓜ
„ 2 **Gerendy v. Nagy-Lak** Achatius Ⓜ
DR. 7 **Porak v. Varna** Richard Ⓜ
HR. 3 **Kaufmann** Oskar Ⓜ
„ 9 **Matkovics v. Mátóháza** Béla Ⓜ Ⓒ
UR. 2 **Mayhirt v. Schwertheim** Heinrich Ⓜ
DR. 2 **Mauthner** Rudolf Ritt. v. Ⓜ
UR. 12 **Benyovszky** Rudolf Gf. Ⓜ
HR. 12 **Bay v. Bába** Alexander Ⓜ
DR. 6 **Schlicksbier** Carl Ⓜ
„ 3 **Medinger** Johann Ⓜ
UR. 3 **Prek v. Borck** Luzian Ritt. Ⓜ Ⓒ
HR. 1 **Benes** Emmerich Ⓜ

1. Jänner 1899

HR. 1 **Beretvás** Johann v. Ⓜ
„ 3 **Klein** Alexander Ⓜ
„ 3 **Nyáry v. Nyáregyház** Albert Freih. Dr. jur. Ⓜ
„ 5 **Spott** Franz Dr. jur. Ⓜ
„ 11 **Bárczay v. Bárcza** Gabriel Dr. jur. Ⓜ
„ 7 **Nagy v. Felső-Bük** Georg Ⓜ
„ 10 **Gaschler** Franz Ⓜ
„ 10 **Derra v. Moroda** Alexander Ⓜ
DR. 10 **Weingärtner** Carl Ⓜ
HR. 5 **Istványi** Franz Ⓜ
DR. 13 **Leon v. Wernburg** Rudolf Ritt. Ⓜ
UR. 12 **Hübner** Ernst Ⓜ
HR. 7 **Steininger** Carl Ⓜ
DR. 13 **Loewenfeld** Felix Dr. jur. Ⓜ
„ 6 **Egger** Adolf Ⓜ
„ 5 **Gohn** Joseph Ⓜ
HR. 4 **Birvalski** Georg Ⓜ
„ 15 **Debreczeni** Eugen Ⓜ
„ 16 **Burkovszky** Leo Ⓜ
„ 16 **Minich** Eugen Dr. jur. Ⓜ Ⓒ
„ 16 **Péteri** Edmund Dr. jur. Ⓜ Ⓒ
DR. 6 **Bartelmus** Richard Ⓜ
HR. 7 Thorn Adolf Ⓜ
„ 13 Tarisch Rudolf Ⓜ
DR. 12 Parma Leopold Ⓜ
HR. 16 Hertzka Robert Ⓜ
DR. 5 Lestyán Eugen Ⓜ
HR. 9 Flandorffer - Kömál Ignaz Ritt. v. Ⓜ
DR. 14 **Medinger** Wilhelm Edl. v. Dr. phil. Ⓜ
UR. 1 **Bilinski** Konstantin Ⓜ Ⓒ
HR. 16 **Salzberger** Jakob Ⓜ
„ 9 **Pollak** Leo Ⓜ
„ 11 **Szászy** Desiderius v. Dr. pol. Ⓜ
UR. 1 **Marsovszky v. Jablonfalva** und **Marsófalva** Moritz Ⓜ
DR. 13 **Tschurtschenthaler** Edl. v. **Helmheim** Leo Ⓜ
„ 5 **Köves** Andreas v. Ⓜ
„ 6 **Offermann** Wilhelm Freih. v. Ⓜ

1. Jänner 1899

DR. 4 **Luntz** Adolf Ⓜ
„ 14 **Klinger** Oskar Edl. v. Ⓜ
HR. 15 **Kováts de Kovászna** Koloman Ⓜ
DR. 4 **Neumayer** Maximilian Ⓜ
UR. 12 **Hugmayer** Otto Ⓜ
HR. 10 **Pappszász** Ludwig v. Ⓜ
DR. 14 **Fix** Robert Ⓜ
HR. 16 **Viczián** Stephan Dr. jur. Ⓜ Ⓒ
DR. 13 **Hennet** Leopold Freih. v. Dr. jur. Ⓜ
UR. 12 **Than** Albin v. Ⓜ
DR. 9 **Petrin** Leodegar Dr. jur. Ⓜ
„ 14 **Czernin v. Chudenitz** Paul Gf. Ⓜ B. O.
„ 4 **Ziegler** Alfred Ⓜ
HR. 2 **Bethlen** Stephan Gf. Ⓜ
UR. 5 **Schneider** Heinrich Ⓜ
HR. 13 **Spitzer** Alfred Dr. jur. Ⓜ
„ 13 **Des Echerolles, Kruspér v. Rétszentmiklós** Alexander Dr. jur. Ⓜ
„ 9 **Csekonics** Julius Gf. Ⓜ
DR. 14 **Brandis** Ferdinand Gf. Ⓜ ✝
„ 6 **Hardt** Carl Ritt. v. Ⓜ
„ 7 **Angeli** Viktor v. Ⓜ
HR. 8 **Busson** Paul Ⓜ B. O.
„ 14 **Jármy** Edmund Ⓜ
„ 10 **Szohner** Ludwig Ⓜ
„ 4 **Nyáry** Franz Gf. Ⓜ B. O.
„ 9 **Cziráky** Ladislaus Gf. Dr. jur. Ⓜ ✝ B. O.
DR. 11 **Kühnelt** Richard Dr. jur. Ⓜ
„ 12 **Schreiber** Rudolf Ⓜ
HR. 16 **Apponyi** Anton Gf. Ⓜ ✝
DR. 5 **Dreise** August Ⓜ
„ 11 **Hampel** Emanuel Ⓜ
HR. 10 **Kramolin** Emil Ⓜ Ⓒ
DR. 14 **Des-Fours-Walderode** zu **Mont** und **Athienville** Freih. auf **Eckhausen** Nikolaus Gf. Ⓜ ✝ B. O.

Digitized by Google

1. Jänner 1899

HR. 9 **Hunyady** Ladislaus Gf. Dr. jur. Ⓜ ⚷
„ 13 **Wenckheim** Joseph Gf. Ⓜ
DR. 12 **Bartelmus** Johann Ⓜ

1. Mai 1899

DR. 12 **Krafft-Ebing** Friedrich Freih. v. Ⓜ B. O.
HR. 14 **Orth** Friedrich Ⓜ B. O.

22. August 1899

UR. 5 **Kuhn v. Kuhnenfeld** Maximilian Freih. Ⓜ

1. September 1899

DR. 8 **Löw** Adolf B. O.

1. November 1899

UR. 8 **Fleischer** Richard Ⓜ B. O.

1. Jänner 1900

DR. 11 **Heller** Friedrich Ⓜ
HR. 4 **Goróby de Ötömös** Paul Ⓜ
UR. 13 **Battaglia de sopra monte et ponte alto** Guido Freih. Ⓜ
HR. 2 **Lázár** Desiderius Ⓜ
DR. 6 **Leenheer-Plappart** Alexander Freih. v. Ⓜ
UR. 12 **Maširević** Samuel v. Dr. jur. Ⓜ Ⓒ
HR. 14 **Klein** Georg Ⓜ
UR. 12 **Sárközi de Nádasd** Stephan Ⓜ
„ 1 **Adametz** Anton Dr. jur. Ⓜ
DR. 6 **Hardegg** auf **Glatz** und im **Machlande** Joseph Gf. zu Ⓜ
UR. 12 **Zaar** Valentin Ⓜ
„ 2 **Gostkowski** v. **Witoszowo** Witold Freih. Ⓜ
HR. 16 **Dezseöffy** Aurel Dr. jur. Ⓜ Ⓒ
„ 8 **Humbourg** Eugen Ritt. v. Ⓜ
„ 14 **Plufsich** Oskar Dr. jur. Ⓜ
UR. 13 **Kroutil** Leo Ⓜ
HR. 8 **Weiller** Leopold Ⓜ
„ 8 **Piret** Julius Freih. v. Ⓜ ⚷
UR. 7 **Neumann** Wilhelm Dr. jur. Ⓜ
DR. 7 **Patay** Samuel Ⓜ

1. Jänner 1900

DR. 4 **Hellmann** Paul Dr. jur. Ⓜ
„ 4 **Ganahl** Edl. v. **Bergbrunn** Alexander Ⓜ
„ 11 **Boschan** Georg Ⓜ
HR. 8 **Szemző** Stephan Ⓜ
UR. 7 **Koss** Johann Ⓜ
HR. 14 Szalánczy Franz Ⓜ Ⓒ
„ 1 Horovitz Joseph Ⓜ
„ 3 Kolozsváry-Kisa Stephan v. Ⓜ
UR. 13 Gołąb Stanislaus Dr. jur. Ⓜ
HR. 8 **Jablonsky** Ludwig Ⓜ
UR. 7 **Horwitz** Paul Ⓜ
HR. 8 **Büttner** Nikolaus Ⓜ
„ 2 **Rónay de Zombor** Elemér Ⓜ
UR. 5 **Schwarz** Ferdinand Ⓜ
DR. 12 **Haydter** Rudolf Ⓜ
UR. 13 **Epstein** Paul Ⓜ
DR. 9 **Zotta** Severin Ritt. v. Ⓜ
HR. 8 **Jakabfy** Desiderius Ⓜ
DR. 9 **Pfeiffer** Ernst Ⓜ
„ 8 **Kaspar** Zdenko Ⓜ
„ 4 **Zugmayer** Erwin Ⓜ
HR. 3 **Zalán de Alsó-Dombora** Stephan Ⓜ
„ 13 **Németh** Elemér v. Ⓜ
DR. 11 **Meindl** Joseph Ⓜ
„ 11 **Heim** Erwin Ⓜ
UR. 7 **Bosma** Johann Ⓜ
DR. 7 **Mattoni** Heinrich Edl. v. Ⓜ
„ 4 **Skrivan** Eugen Ⓜ
HR. 13 **Pranger de Rohonez** Julius Ⓜ
„ 8 **Hauszmann** Eugen Ⓜ
„ 2 **Gáal de Dálnok** Elemér Ⓜ
DR. 9 **Pachmann** Ernst Ritt. v. Ⓜ
„ 10 **Berchtold** Carl Gf. Ⓜ Ⓒ
HR. 11 **Zichy** Edmund Gf. Ⓜ ⚷
DR. 7 **Samohrd** Ottokar Ⓜ
HR. 16 **Boronkay** v. **Boronka** Eugen Ⓜ
DR. 9 **Seybel** Emil Ⓜ
HR. 4 **Hevesi** August Ⓜ
„ 11 **Istóczy de Pölöskefö** Koloman Ⓜ
DR. 7 **Baumheier** Richard Ⓜ

1. Jänner 1900

DR. 9 **Panfilli** Guido Ⓜ Ⓒ
HR. 10 **Waldbott v. Bassenheim - Bornheim** Edmund Freih Ⓜ
„ 9 **Somssich** Julius Gf. Ⓜ
UR. 1 **Sawicki** Theodor Ⓜ
„ 12 **Polonyi** Desider Ⓜ
HR. 16 **Martos** Franz Ⓜ
„ 2 **Blomberg** Friedrich Freih. v. Ⓜ
„ 11 **Schey v. Koromla** Albrecht Freih. Ⓜ
„ 15 **Purgly** Georg Ⓜ
„ 15 **Uhl** August Ⓜ
„ 4 **Kupka** Guido Ⓜ
DR. 4 **Luntz** Viktor Ⓜ
HR. 6 **Relia** Maurus Ⓜ
DR. 5 **Lewinsky** Paul Ⓜ
HR. 4 **Wolfsgruber** Johann Ⓜ
„ 1 **Kintzig** Béla Ⓜ
UR. 3 **Zipser** Alfred Ⓜ
DR. 7 **Fischek** Johann Ⓜ
„ 6 **Vagyon v. Hanzlikfalva** Árpád Ⓜ
HR. 9 **Flandorffer-Kömái** Paul Ritt. v. Ⓜ B. O
DR. 15 **Hofmann** Robert Dr. phil. Ⓜ
UR. 2 **Gaertner** Ernst Ⓜ
DR. 8 **Auersperg** Vinzenz Prinz v. Ⓜ
„ 10 **Riedel** Guido Ⓜ
HR. 15 **Krassi** Friedrich Ⓜ
UR. 13 **Jordan - Rozwadowski** Vinzenz Ritt. v. Ⓜ
HR. 4 **Szent-Iványi** Egon v. Ⓜ
DR. 15 **Hoyos** Edgar Gf. Ⓜ
UR. 2 **Pillerstorff** Egon Freih. v. Ⓜ
HR. 15 **Trobitsch** Oskar Ⓜ
„ 15 **Schaupp** Eduard Ⓜ
„ 8 **Born** Carl Freih. v. Dr. jur. Ⓜ
„ 14 **Kertész** Carl Ⓜ
„ 9 **Thurn und Taxis** Erich Prinz v. Durchlaucht Ⓜ ⚷
„ 1 **Bogdánffy** Adalbert Ⓜ
DR. 4 **Kandler** Franz Ⓜ B. O.
HR. 12 **Gerde** Edmund Ⓜ
„ 12 **Delmár** Emil Ⓜ
„ 11 **Skublics** Edmund Ⓜ
„ 15 **Kupelwieser** Leopold Ⓜ

Digitized by Google

31. August 1900

HR. 16 **Lövészy** Ferdinand Ⓜ B. O.
UR. 1 **Schibich** Eduard Ⓜ B. O.
HR. 10 **Odescalchi** Eugen Prinz Ⓜ B. O.

1. November 1900

HR. 7 **Keglevich** Georg Gf. Ⓜ B. O.

1. Jänner 1901

DR. 15 **Böjtös** Árpád Ⓜ
HR. 1 **Fehér** Nikolaus Ⓜ
UR. 1 **Flesch** v. **Brunningen** Gustav Ⓜ
DR. 13 **Riedl** v. **Riedenau** Carl Ritt. Ⓜ
„ 5 **Beer** Carl Ⓜ Ⓒ
„ 5 **Fries** Egon Ⓜ
HR. 4 **Kainz-Biendl** Anton Ⓜ
„ 10 **Grätz** Leo Ⓜ
UR. 1 **Kornis** v. **Tótváradja** Franz Ⓜ
HR. 10 **Stagl** Franz Ⓜ
UR. 1 **Gerson** Hermann Ⓜ
HR. 16 **Schäffner** Carl Ⓜ
„ 10 **Csikvándi** Ernő Ⓜ
UR. 13 **Duffek** Adolf Dr. jur. Ⓜ
DR. 5 **Stingl** Carl Ⓜ
UR. 6 **Baumgartl** Walter Ⓜ
DR. 11 **Adensamer** Johann Ⓜ
„ 13 **Lenz** Artur Edl. v. Ⓜ
„ 6 **Matschoko** Franz Ritt. v. Ⓜ
UR. 4 **Gryf** v. **Czajkowski** Joseph Ritt. Ⓜ
HR. 14 **Fritsche** Artur Ⓜ
DR. 5 **Péchy** Stephan v. Ⓜ
UR. 4 **Plach** Ludwig Ⓜ
HR. 11 **Zöhls** Ernst Ⓜ
DR. 5 **Ernst** Theodor Ⓜ
„ 12 **Rudrof** Franz Ⓜ
HR. 10 **Szinyei-Merse** Felix v. Ⓜ Ⓒ
DR. 7 **Schubert-Spiegel** Friedrich Ⓜ
HR. 5 **Meskó** v. **Csanád** Alexander Ⓜ
DR. 6 **Hofstättner-Hochsteden-Hohenhof** Friedrich Edl. v. Ⓜ
UR. 4 **Suppantschitsch** Carl Ⓜ

1. Jänner 1901

DR. 12 **Skibniewski** v. **Kurzec** Ludwig Ⓜ
HR. 16 **Borotvás** Andreas Ⓜ
„ 12 **Taussig** Carl Ritt. v. Ⓜ
„ 6 **Kramer** Oskar Ⓜ
UR. 4 **Hartl** Friedrich Ⓜ
DR. 10 **Fundulus** Wilhelm Ⓜ
HR. 12 **Szinay** Julius v. Ⓜ
UR. 2 **Potocki** Dominik Gf. Ⓜ
„ 3 **Schramm** Franz Ⓜ
„ 3 **Demmer** Hermann Ⓜ
HR. 13 **Jerie** Carl Ⓜ
DR. 1 **Schaller** Ferdinand Freih. v. Ⓜ
„ 6 **Revertera** Carl Gf. Ⓜ ✝
HR. 6 **Bániaky** Andreas Ⓜ
UR. 2 **Kattus** Wilhelm Ⓜ
HR. 6 **Markó** Adalbert Ⓜ
„ 4 **Magyar** Emmerich Ⓜ
DR. 10 **Medinger** Eduard Ⓜ
HR. 13 **Frater de ippe** und **Ér Keserü** Emil v. Ⓜ
„ 13 **Lipthay** v. **Kisfalud** Artur Ⓜ
UR. 12 **Bekény** v. **Mikófalva** Julius Ⓜ
DR. 6 **Larisch-Mönich** Heinrich Gf. ✝
„ 9 **Khuën - Belasy** Carl Gf.
„ 6 **Rothschild** Alfons Maier Freih. v.
HR. 15 **Neubauer** Eduard Dr. jur.
DR. 15 **Hayek** Eugen
UR. 12 **Perczel** de **Bonyhád** Georg Dr. jur.
„ 8 **Brejcha** Oskar
DR. 1 **Czjžek** Edl. v. **Schmidaich** Viktor
„ 7 **Renner** Adalbert B. O.
UR. 11 **Jármay** Elemér v.
DR. 14 **Thurn - Vallesassina** Alexander Gf. ✝
UR. 8 **Fenz** Franz
DR. 4 **Dittmann** Alfred Dr jur.
„ 15 **König** v. **Aradvár** Egon
HR. 15 **Frint** Tibor
„ 15 **Kvassay** Stephn
„ 11 **Radó** v. **Szt. Márton** Ludwig B. O.
DR. 3 **Robiosek** Carl

1. Jänner 1901

DR. 6 **Oppolzer** Armin Ritt. v.
„ 14 **Bauer** Eduard
„ 15 **Seidler** Johann Freih. v.
„ 6 **Gautsch** v. **Frankenthurn** Oskar Freih.
HR. 16 **Crettier** Rudolf
„ 9 **Esterházy** Paul Gf.
DR. 13 **Etrich** Ignaz
HR. 15 **Blumer** Franz
UR. 8 **Max Kasimir** Dr. jur.
HR. 15 **Berczelly** v. **Berczel** Eugen
UR. 3 **Balthazar** Hans de
HR. 7 **Bottlik** Stephan v.
DR. 5 **Mayer** Emmerich
„ 14 **Hompesch - Bollheim** Pius Gf. v.
HR. 7 **Tisza** v. **Boros - Jenő** Ludwig Gf.
„ 9 **Draskovich** Iwan Gf.
UR. 11 **Tarányi** v. **Nyirlak** Franz Dr. jur.
HR. 13 **Hirsch** Aladár

1. Jänner 1902

DR. 8 **Jirkowsky** Joseph Ⓜ
„ 10 **Lavandal-Jurié** Erich Edl. v. Ⓜ
HR. 1 **Jánoki** Ákos Ⓜ
DR. 15 **Forster** Julius v. Ⓜ
UR. 8 **Wybranów - Wybranowski** v. **Poraj** Leontius zu Ⓜ
HR. 16 **Kováts** Elemér Ⓜ
„ 10 **Kiss** Julius Ⓜ
UR. 12 **Fischer** Ernst Ⓜ
HR. 10 **Wangenheim** Julius Freih. v. Ⓜ
„ 3 **Bartos** v. **Szigeth** Adorján Ⓜ
„ 8 **Töreky** Iwan v. Ⓜ
„ 1 **Csáky** Edmund Gf. Ⓜ
UR. 12 **Welisch** Ernst Dr. phil. Ⓜ
HR. 1 **Kendeffy** v. **Malomviz** Ludwig Ⓜ
„ 1 **Bornemisza** Julius Freih. v. Ⓜ
UR. 4 **Uhl** Ferdinand Ⓜ
HR. 5 **Schey** v. **Koromla** Hubert Freih. Ⓜ
DR. 3 **Foullon** v. **Noorbeeck** Heinrich Freih. Ⓜ

Digitized by Google

1. Jänner 1902

DR. 7 **Schlosser** Carl Freih. v. Ⓜ
HR. 15 **Wanka** Joseph Ⓜ
DR. 13 **Ždarský** Wenzel Ⓜ
„ 2 **Dworaczek - Zawaros** Alfred Ⓜ
HR. 13 **Rákosi** v. **Mindszent** Ludwig Ⓜ
DR. 7 **Štěpánek** Ottokar Ⓜ
HR. 4 **Unger** Richard Ⓜ
DR. 13 **Jirásek** Jaroslav Ⓜ
UR. 4 **Spalitzer** Wilhelm Ⓜ
DR. 12 **Nadherný** v. **Borutin** Konstantin Freih. Ⓜ
„ 2 **Némethy** v. **Németfalva** Béla Ⓜ
„ 6 **Sassi** Moritz Ⓜ
HR. 4 **Blaskovits** Georg v. Ⓜ
DR. 2 **Regényi** Gabriel Ⓜ
„ 14 **Nikitsch** Paul Ⓜ
HR. 6 **Magyari** Géza v. Dr. jur. Ⓜ
DR. 1 **Artens** Oskar Ritt. v. Ⓜ
HR. 10 **Jármi** de **Szolnok** Johann Ⓜ
„ 2 **Selbriger** Richard Ⓜ
DR. 15 **Hye** v. **Hyeburg** Rudolf Ⓜ
HR. 4 **Jantner** Aurel Ⓜ
„ 3 **Szalay** Géza v. Ⓜ
„ 12 **Schöpf** Alexander Ⓜ
DR. 4 **Bell** Erwin Ⓜ
HR. 15 **Wurm** Ludwig Ⓜ
DR. 15 **Kiss** v. **Ittebe** Anton Ⓜ
„ 4 **Knaipp** Robert Dr. jur. Ⓜ
„ 11 **Pollak** Walter Ⓜ
HR. 6 **Forster** Desiderius v. Ⓜ
„ 12 **Kantor** Otto Ⓜ
UR. 4 **Beck** Edmund Ⓜ
„ 2 **Zaremba - Skrzyński** Stephan Ⓜ
HR. 1 **Posfai** Virgil Ⓜ
„ 12 **Kantor** Hugo Ⓜ
DR. 15 **Stadler** Franz Ⓜ
„ 3 **Kupelwieser** Johann Ⓜ
UR. 7 **Mandelik** Ernst Ⓜ
HR. 13 **Szilágyi** v. **Horogszeghy** Koloman Ⓜ
DR. 3 **Wielemans** v. **Monteforte** Alexander Edl Ⓜ
HR. 5 **Piette** Prosper v. Ⓜ

1. Jänner 1902

HR. 1 **László** Martin Dr. jur. Ⓜ
UR. 4 **Slowaczek** Otto Ⓜ
DR. 9 **Lumbe** Edl. v. **Mallonitz** Joseph Ⓜ
UR. 2 **Madeyski** v. **Poray** Robert Ritt. Ⓜ
HR. 2 **Ormos - Csicseri** Siegmund Ⓜ
DR. 3 **Sprinzenstein** Franz Gf. Ⓜ †
HR. 1 **Vinczehidy** v. **Vinczehid** Desiderius Ⓜ
„ 6 **Rátz** Paul Ⓜ
DR. 3 **Miller** zu **Aichholz** Eugen Ritt. v. Ⓜ
HR. 12 **Légrádi** Otto Ⓜ
DR. 15 **Seyri** Ludwig Ⓜ
HR. 12 **Breiter** Wladislaus Ⓜ
DR. 11 **Dubsky** Heinrich Gf. Ⓜ
UR. 3 **Thorn** Gustav Ⓜ
HR. 13 **Horthy** de **Nagy-Bánya** Eugen Ⓜ
DR. 1 **Dobner** v. **Dobenau** Carl Ⓜ
HR. 7 **Hegedüs** Julius Ⓜ
„ 7 **Havel** Emmerich Ⓜ
„ 6 **Fehér** Amadé Ⓜ
UR. 3 **Chwalla** Carl Ⓜ
HR. 13 **Purgly** v. **Jószás** Emil Ⓜ
„ 7 **Wikus** Carl Ⓜ
„ 5 **Borbély** Gabriel Ⓜ
„ 1 **Bolza** Rudolf Gf. Ⓜ
„ 16 **Szopessy - Nógyesi** Elemér
UR. 11 **Krascsenics** v. **Töböröthe** Julius
DR. 14 **Kinský** zu **Wchinitz** und **Tettau** Franz Gf.
„ 11 **Russell** Walter
„ 15 **Kuhlmann** Walter
UR. 8 **Mayer** Eugen
DR. 10 **Neblinger** Jakob
UR. 6 **Tabora** Demeter Ritt. v. Dr. med.
HR. 13 **Polyák** v. **Szabolcs** Stephan
„ 5 **Winter** Carl
UR. 1 **Stephanowicz** Cajetan Dr. jur.
„ 11 **Perczel** de **Bonyhád** Nikolaus Dr. jur.
HR. 9 **Thurn** und **Taxis** Alexander Prinz Durchlaucht

1. Jänner 1902

UR. 11 **Vuk** Julius
HR. 5 **Lenck** Ernst
DR. 6 **Thuróczy** de **Alsó-Kőröskeny-Szt. Mihály** Carl
HR. 13 **Bakos** Géza
„ 11 **Zichy** v. **Zich** und **Vásonykeö** Ladislaus Gf. †
DR. 9 **Mascha** Carl
UR. 4 **Dinzl** Adolf
HR. 14 **Grigorcea** Alexander Ritt. v.
„ 15 **Daniel** Tiberius Freih. v. Dr. pol.
„ 8 **Markovits** v. **Kisterpest** Emanuel Dr. pol.
„ 3 **Sigray** Anton Gf.
„ 10 **Teleki** Eugen Gf.
DR. 1 **Wessely** Hugo Ritt. v.
„ 15 **Hayek** Johann
HR. 13 **Szalay** Gabriel v. Dr. pol.
„ 16 **Wampetich** Franz
„ 8 **Kunz** Paul
UR. 11 **Vuk** Michael Dr. phil.
HR. 15 **Boschan** Heinrich Ritt. v.
UR. 11 **Böhm** Joseph
DR. 4 **Schönbichler** Hans
HR. 2 **Nopcsa** Alexius Freih. v.
DR. 7 **Zedrich** Carl
HR. 15 **Menascze** Gaston Freih. v.
DR. 6 **Löwenthal** Carl Freih. v.
HR. 15 **Forst** Leopold B. O.
UR. 8 **Wiedmann** Friedrich
DR. 15 **Janotta** Ernst
UR. 4 **Suida** Wilhelm Dr. phil.
DR. 3 **Linhart** August
HR. 3 **Marko** Ladislaus
„ 15 **Demeter** Andor v. B. O.

1. November 1902

UR. 5 **Steiner** v. **Pfungen** Hermann Freih. Ⓜ B. O.

1. Jänner 1903

HR 3 **Drazler** Bruno
UR. 3 **Friedmann** Maximilian
HR. 4 **Bosztony** Stephan

Digitized by Google

1. Jänner 1903

HR. 2 **Szelle** Joseph
DR. 7 **Günther** Wilhelm
UR. 8 **Rosenberg** Matthias
HR. 14 **Csohány** Alexander Dr. jur.
„ 8 **Rudnay de Rudno et Divék-Ujfalu** Ludwig
DR. 6 **Küffer** Ritt. v. **Asmanivilla** Albert
„ 13 **Widmannn** Ritt. v. **Staffelfeld - Ulmburg** Alfons Dr. jur.
HR. 9 **Esterházy** Moritz Gf.
„ 9 **Pallavicini** Georg Markgraf
„ 11 **Rothermann** Rudolf v.
„ 3 **Kétly** v. **Csurgó** Andreas

1. Jänner 1903

UR. 11 **Czernin** Rudolf Gf.
DR. 3 **Künigl** Erich Gf.
„ 1 **Kafka** Gustav
„ 3 **Luntz** Ivo
„ 9 **Obermayer** Oskar
HR. 3 **Tolnay** Ludwig
„ 6 **Váradi** Eugen
DR. 13 **Csáky** Gustav Gf.
HR. 4 **Katona** Moritz v. Dr. jur.
DR. 3 **Pizzini** Eduard Freih. v.
„ 13 **Wessely** Alfons
„ 9 **Hattingberg** Hans Ritt. v.
HR. 15 **Mayer** Richard
UR. 8 **Paukovics** Ernst v. Dr. jur.

1. Jänner 1903

DR. 13 **Castell - Rüdenhausen** Bruno Gf. zu
„ 13 **Böhm** Felix
HR. 9 **Festetics** Georg Gf.
DR. 5 **Waldstein-Wartenberg** Heinrich Gf.
HR. 14 **Sussmann** Stanislaus Dr. jur.
„ 3 **Hardy** Dionysius
„ 6 **Medek** Tibor
DR. 5 **Szunyogh** v. **Szunyogh** Ladislaus

29. Juli 1903

DR. 13 **Hildprandt** Ferdinand Freih. v. †

Kadetten in der Reserve

1. November 1896

DR. 7 **Woschalik** Alois Ⓜ

1. Jänner 1897

HR. 6 **Scherzer** Johann Ⓜ

1. Jänner 1900

UR. 7 **Fibich** Ladislaus Ⓜ
HR. 6 **Kauzsay** Edmund Dr. jur. Ⓜ

1. Jänner 1901

DR. 14 **Piffl** Wilhelm
HR. 16 **Liszka** Carl
„ 15 **Huber** Joseph
UR. 1 **Rotzoll** Wilibald
DR. 10 **Riesner** Franz
HR. 2 **Mocsáry** v. **Bocsár** Ladislaus Ⓜ
„ 16 **Csillóry** Koloman
DR. 14 **Uebel** Walter
„ 4 **Knaipp** Max Dr. jur.
UR. 12 **Braun** v. **Bolatin** Zoltán
HR. 6 **Szilassy** v. **Szilas** und **Pilis** Carl
UR. 8 **Schwarz** Carl
„ 8 **Reitzner** Rudolf
DR. 14 **Dubsky** Adolf Gf.
HR. 14 **Szénásy** Ludwig
„ 6 **Szabó** v. **Iklod** Johann Dr. jur.

1. Jänner 1901

HR. 15 **Kraft** Ernst
„ 8 **Jeszenszky** Andreas
DR. 2 **Mosché** Erich
UR. 8 **Schönbaumsfeld** Joseph
DR. 5 **Unterrichter** v. **Rechtenthal** Eugen Freih.
UR. 8 **Krafft** Carl
HR. 5 **Ludwig** Gottfried
DR. 12 **Miskolczy** Paul v. Dr. jur.
UR. 13 **Heller** Anton
HR. 2 **Hintz** Albert
DR. 8 **Kolbenheyer** Guido
„ 1 **Slonek** Alfred
„ 8 **Czjžek** Edl. v. **Schmidaich** Felix
HR. 15 **Ullmann** v. **Erény** Carl Ritt.
„ 15 **Engel** v. **Mainfelden** Rudolf Ritt.
DR. 13 **Ress** Johann
HR. 8 **Darányi** Franz
DR. 2 **König** de **Moór** Eugen Dr. jur.
„ 11 **Ettl** Friedrich
HR. 9 **Széchényi** Ladislaus Gf.
DR. 9 **Mautner** v. **Markhof** Kuno Ritt.
HR. 8 **Vuk** Alois
DR. 2 **Andreotti** Carl
HR. 2 **Noposa** Franz Freih. v.

1. Jänner 1901

DR. 3 **John** Bruno
HR. 6 **Erdélyi** Adalbert
„ 7 **Grauss** Martin
„ 7 **Glacz** v. **Bártfa** Adalbert
DR. 3 **Wittgenstein** Carl
UR. 11 **Kobylański** v. **Lubicz** Alexander Ritt.
HR. 11 **Fehér** Edgard
„ 15 **Hartl** Max
„ 5 **Kessler** rekte **Kössler** Julius
UR. 4 **Selbor-Rylski** Eustach Ritt. v.
HR. 14 **Fournier** Ferdinand
DR. 12 **Des Fours - Walderode** zu **Mont** und **Athienville** Freih. auf **Eckhausen** Kuno Gf.
HR. 11 **Hencz** Franz v.
„ 7 **Wertheimstein** Heinrich Edl. v.
DR. 1 **Adensammer** Alexander
HR. 14 **Tichy** Anton
„ 5 **Scherzer** Carl Ritt. v.
„ 2 **Fisch** Ernst
„ 7 **Keglevich** Nikolaus Gf.
„ 1 **Kádár** Carl
„ 14 **Kovács** Adalbert
„ 14 **Kovács** Ladislaus
„ 12 **Bárczay** Ludwig Dr. jur.

Digitized by Google

1. Jänner 1901

HR 12 **Svachulay** Zoltán
„ 12 **Hegedüs** Géza v.
UR. 1 **Uznański** Witold Ritt. v.
„ 11 **Mannó** Leonidas
DR. 12 **Faber** Rudolf
HR. 2 **Patrubány** Edl. v. **Erzsébetváros** Stephan
DR. 1 **Kaiser v. Falkenthal** Emil Ritt.
UR. 1 **Wolkowicki** Anton
HR. 12 **Rosenfeld** Alexander Ⓜ
„ 2 **Blau** Alexander
„ 6 **Sèonger** Elemér
„ 6 **Thold v. Kis und Nagyselmecz** Koloman
„ 6 **Lipcsey** Emmerich
„ 2 **Lázár** Martin Ⓜ

1. August 1901

UR. 11 **Sitta** Joseph Ⓜ

1. Jänner 1902

HR. 16 **Wittmann** Max
UR. 2 **Broki** Kasimir
DR. 12 **Grossmann** Max
HR. 16 **Lipcsey** Attila
DR. 11 **Di-Pauli** Georg Freih. v.
UR. 3 **Karczewski** Ludwig de
HR. 11 **Rupprecht v. Virtsolog** Ludwig
„ 7 **Gömöry** Adalbert v.
DR. 6 **Poche** Richard
UR. 2 **Hendl** Bernhard
HR. 6 **Szabó v. Varad** Johann Dr. jur.
UR. 1 **Gorzycki** Nikolaus v.
HR. 16 **Jakabffy** Elemér v.
„ 14 **Lang** Michael
„ 3 **Gniewosz v. Olescow** Wladimir Ritt.
„ 4 **Grünfeld** Paul
DR. 4 **Luntz** Otto
HR. 6 **Kogievich** Stephan Gf.
„ 5 **Schlesinger** Philipp
UR. 5 **Zschokk** Ludwig Freih. v.
HR. 3 **Spett** Ernst Dr. jur.
„ 2 **Jokesmann** Edmund Dr. jur.
DR. 10 **Vogel** Friedrich
UR. 3 **Jampolski** Georg

1. Jänner 1902

HR. 5 **Beretvás** Eugen v.
DR. 6 **Biegeleben** Otto Freih. v.
„ 5 **Prandi** Gino v.
„ 12 **Schreiber** Alfred
HR. 3 **Tóth** Julius
DR. 7 **Clary** und **Aldringen** Johannes Gf.
„ 4 **Haberl** Adolf
HR. 5 **Lamm** Anton
DR. 15 **Szarvasy** Paul
HR. 4 **Mocsáry v. Bocsár** Ludwig
„ 2 **Seibriger** Emil
„ 3 **Bethlenfalvy** Ernst v.
UR. 11 **Beneš** Johann
„ 1 **Blauensteiner** Leopold
„ 6 **Prek** Heinrich
HR. 3 **Vajda** Elemér
„ 3 **Ortutay** Adalbert
DR. 7 **Tittinger** Hugo
„ 6 **Rosenberg** Johann
DR. 3 **Balko** Edl. v. **Pressierhausen** Anton
HR. 4 **Györffy v. Telekes** Koloman
DR. 1 **Etrich** Paul
UR. 11 **Waldek** Richard
„ 2 **Jarema** Bronislaus
DR. 15 **Pernitza** Rudolf Dr. jur.
HR. 13 **Kabdebo** Johann
DR. 9 **Czech** Rudolf
UR. 13 **Grohmann** Paul
„ 5 **Forgách** Carl Gf.
DR. 15 **Mayer** Ewald
„ 4 **Krassl** Rudolf
HR. 6 **Beniczky v. Benicze und Miosinye** Stephan
UR. 11 **Haberl** Alfred
HR. 10 **Kállay v. Nagy-Kálló** Thomas
„ 8 **Prochaska** Oskar
„ 8 **Gerin** Rudolf
DR. 10 **Dobihof** Robert Freih. v.
UR. 13 **Krautil** Oskar
DR. 15 **Korekes** Alexander
HR. 1 **Mólik** Andreas
„ 8 **Katzmayer** Felix
UR. 11 **Königsgarten** Ernst
DR. 2 **Kastner** Paul
UR. 7 **Scholtes** Carl
DR. 3 **Knozer** Friedrich
UR. 11 **Steinhof** Eugen

1. Jänner 1902

DR. 3 **Maday de Maros** Andor Dr. pol.
HR. 3 **Hermann** Adalbert
„ 1 **Holló** Joseph
UR. 13 **Reisner** Artur
HR. 1 **Kristof** Franz
UR. 1 **Leuthner** Leopold
HR. 8 **Elssler** Ernst

1. Jänner 1903

HR. 15 **Szabó** Aladár
„ 13 **Ujfalussy** v. **Ujfalu** Ludwig
„ 12 **Béldi** Georg Gf.
„ 12 **Kocziszky** Michael
UR. 2 **Rylski** Marian Ritt. v.
DR. 10 **Fiala** Franz
HR. 10 **Kovács de Mád** Adalbert Dr. jur.
DR. 11 **Lichtenstein** Carl Prinz von und zu
„ 12 **Hönig** Egon
HR. 10 **Zádor** Erwin
„ 15 **Geyer** Heinrich
DR. 10 **Hückel** August
HR. 12 **Gniewosz-Olexów** Viktor Ritt. v.
DR. 7 **Buschbeck** Friedrich
„ 3 **Ehrhardt** Albert
„ 13 **Kuhn** Alfred
„ 7 **Riedl v. Riedenstein** Erick
UR. 2 **Potocki** Anton Gf.
HR. 15 **Szatmáry-Király** Paul
„ 1 **Popp** Cajus
„ 2 **Géber** Siegmund Dr jur.
DR. 7 **Procházka** Anton
HR. 15 **Bähr** Rudolf
UR. 4 **Vávra** Ottokar
HR. 4 **Schlesinger** Friedrich
„ 10 **Botuschan** Andreas
DR. 7 **Steffan** Ernst
HR. 13 **Kabdebo v. Talpas** Anton Dr. pol.
„ 9 **Wenckheim** Ladislaus Gf.
DR. 7 **Heintschl** Edl. v. **Heinegg** Maximilian
„ 13 **Grünfeld** Ernst
HR. 4 **Rosenauer** Otto
„ 11 **Frankl** Eugen
DR. 5 **Zenone** Cäsar Conte
„ 7 **Gross** Emanuel
UR. 4 **Weisshuhn** Friedrich

Digitized by Google

1. Jänner 1903

UR. 6 **Laufer** Paul
HR. 14 **Lichtenstein** de **Homrogd** Julius
DR. 9 **Gross** Robert
HR. 10 **Schwartz** Stephan
UR. 12 **Joannovits** Eugen
HR. 15 **Jankovich** Anton
DR. 13 **Stangler** Joseph Ritt. v.
„ 11 **Schieder** Paul
UR. 7 **Pollak** Bruno
„ 8 **Wittmann** Joseph
„ 4 **Wedl** Eugen
DR. 9 **Hattingberg** Walter Ritt. v.
HR. 13 **Szabó** Zoltán
DR. 7 **Buck** Carl
HR. 2 **Szent-Iványi** de **Sepsi Szt. Iván** Joseph Dr. jur.

1. Jänner 1903

UR. 2 **Hasiakiewicz** Ritt. v. **Gottlieb** Marius
DR. 5 **Ottenfels - Gschwind** Franz Freih. v.
HR. 11 **Goszleth** Stephan
„ 14 **Drexler** Béla
DR. 13 **Dercsenyi** Albert Freih.
„ 13 **Latzel** Anton
„ 2 **Popper** Franz
HR. 14 **Simonffy** v. **Nemetujfalu** Julius
UR. 6 **Ortner** Joseph
DR. 11 **Artens** Egon Ritt. v.
„ 5 **Schneditz** Oskar
„ 9 **Hecher** Heinrich
HR. 9 **Wenckheim** Paul Gf.
„ 5 **Zichy** Julius Gf.
„ 13 **Barcsay** v. **Kis-** und **Nagy-Barcsa** Tibor
„ 14 **Selinko** Felix

1. Jänner 1903

DR. 8 **Schrenkh** Hermann
„ 5 **Kenessey** v. **Kenese** Pongratz
HR. 11 **Wattay** Endre
DR. 8 **Andrényi** Koloman v.
„ 8 **Stölzle** Norbert
HR. 3 **Jakabffy** Lajos
DR. 8 **Lasnausky** Manfred
„ 2 **Lichtenstern** Otto
HR. 13 **Jeszenszky** Johann
„ 2 **Balla** Georg
„ 3 **Halmai** Andor
DR. 1 **Konopatsch** Franz
„ 12 **Rainprecht** Anton v.
„ 1 **Mandics** Desider v. Dr. jur.

1. April 1903

UR. 8 **Mainoni** Eduard Edl. v.

Digitized by Google

Dragonerregimenter

1.

Böhmisches Dragonerregiment

Regimentsstab: Łańcut

1. Divstab: Łańcut 2. Łańcut

Ersatzkader: Theresienstadt

Ergänzt sich aus dem Militärterritorialbezirke Josephstadt (9. Korps)

1768 als zweites Carabinierregiment errichtet, Altbann. Michael Anton Gf., GdK.; 1774 Franz Joseph von Toscana, Erzherzog; 1790 Kronprinz Franz; 1792 Franz II., römischer Kaiser; 1798 Kürassierregiment Nr. 1; 1806 (nach Niederlegung der römischen Kaiserwürde) Kaiser Franz; 1835 Kaiser Ferdinand; seit 1. Oktober 1867 Dragonerregiment Nr. 1

(Zweite Inhaber waren: von 1774—1801 Lacy, Moritz Gf., FM.; von 1801—1803 Zeschwitz, Wolfgang Freih. v., FML.; von 1803—1812 Lothringen, Joseph Prinz, FML.; von 1812—1831 Bersina v. Siegenthal, Heinrich Freih., GdK.; von 1832—1835 Windisch-Graetz, Alfred Fürst zu, FML.; von 1835—1867 Wratislaw v. Mitrowitz-Nettolitzky, Eugen Gf., FM.; von 1867—1876 Thurn und Taxis, Emmerich Prinz v., GdK.)

(Als Dragonerregiment Nr. 1 waren vormals eingereiht: von 1798—1802 das gegenwärtige Ulanenregiment Nr. 6; von 1802—1860 das Dragonerregiment Nr. 9 und von 1860 bis 1867 das Dragonerregiment Nr. 13)

(Das Regiment besitzt eine demselben mit dem Allerhöchsten Befehlschreiben vom 30. November 1898 [Pvbl. Nr. 44] verliehene, an einer silbernen Ehrentrompete zu tragende goldene Inhaberjubiläumsmedaille. Diese zeigt auf der Vorderseite das Reliefporträt Seiner Majestät in der Inhabersuniform, die Inschrift „Franz Joseph I." und das Schild des Allerhöchsten Wappens mit der Krone. Die Rückseite enthält die Widmung: „Der Inhaber seinem Dragoner-Regimente Kaiser Franz Nr. 1, 1848—1898." — Die Ehrentrompete ist mit vergoldeten Reliefverzierungen und mit einem bestickten Goldstoffbehange versehen)

1888 Kaiser Franz

(† zu Wien den 2. März 1835)

(Das Regiment hat diesen Namen auf immerwährende Zeiten zu führen)

Inhaber

1848 Kaiser Franz Joseph

Oberste { **Tersztyánszky** v. **Nádas** Carl EKO-R. 3. Ⓜ **D3.** (Ok.) Komdt. 8. KBrig. Brünn
{ **Fischer** Eduard MVK. Ⓜ **D3.** Regkomdt.

Oberstleutnant

Haas Ferdinand MVK. Ⓜ **D3.** Komdt. 2. Div.

Majore

Risch Heinrich v. MVK. Ⓜ **D3.** (Ok.) Reitlehrer Kriegsschule

Diller Erich Freih. v. Ⓜ Komdt. 1. Div.

Rittmeister 1. Klasse

Konečný Johann Ⓜ **D3.** (Ok.) RKM.

Prochaska Friedrich Ⓜ

Fillunger Franz Ⓜ (WG)

Zeilich Anton Ⓜ

Furtmüller Rudolf Ⓜ

Bauer Ernst Ⓜ

Wilsdorf Otto Freih. v. Ⓜ (WG)

Rumerskirch Carl Freih. v. ⊙ Ⓜ † (Ok.) zug. Hofstaat Sr. k. u. k. Hoheit des Erzherzogs Franz Ferdinand

Wescher Edl. v. **Piberau** Richard Ⓜ Ersatzkaderkomdt.

Skrbensky Johann Freih. v. Ⓜ † (beurl.)

Knapp Joseph v. Ⓜ

Digitized by Google

Rittmeister 2. Klasse

Alker Eduard Ⓜ (WG)
Hausberger Joseph Ⓜ
Lempruch Rudolf Freih. v. Ⓜ
Kodolitsch Philipp Edl. v. Ⓜ
Casati Gabriel Ⓜ (WG)
Schnöll August Ⓜ
Langiewicz Thaddäus Ⓜ

Oberleutnants

Viditz Erich Ⓜ
Wondra Friedrich Ⓜ
Leuzendorf Adalbert Ritt. v. Ⓜ
Bossi-Fedrigotti Ferdinand Gf. Ⓜ †
Koppen v. Hessenwalde Ludwig Ⓜ
Seidel Vinzenz Ⓜ
Cesohi a St. Croce Johann Gf. ⊙ Ⓜ MO-R. † (ük.) zug. Hofstaat Sr. k. u. k. Hoheit des Erzherzogs Friedrich
De Maistre Franz Vicomte Ⓜ (beurl.)
Schmidl August Ⓜ
Faerber Richard MVK. Ⓜ Pionzugskomdt.
Pleisticker Ernst Freih v. Ⓜ
Streintz Hermann Ⓜ
Wiese Heinrich Ⓜ Provoff.
Croÿ-Dülmen Klemens Prinz v. Durchlaucht Ⓜ
Humbourg Artur Ritt. v. Ⓜ Regadj.
Spiegelfeld Joseph Freih. v. Ⓜ †

Leutnants

Czesany Adolf Edl. v. Ⓜ (WG)
Krofta Ottokar
Spiegelfeld Carl Freih. v.
Russell Kurt Ⓜ
Kindler Franz Ⓜ
Čačić Michael
Kofler Johann
Albert Rudolf Ritt. v.
Böhm Walter
Otto Amand
Auersperg Adolf Gf.

Kadetten

Piveo Leo } Off-
Kautzky Artur } stellv.

Magazinsoffizier

(Vakant)

Militärärzte

Šimkovsky Alois Dr. Ⓜ Regarzt 1. Kl.
Stein Moritz Dr. Ⓜ Regarzt 1. Kl.
Husák Johann Dr. Regarzt 2. Kl.

Oberleutnantrechnungsführer

Opowa Joseph Ⓜ

Militärtierärzte

Mageri Dominik Ⓜ D2. Obertierarzt 1. Kl.
Hauptmann Julius Ⓜ Tierarzt

In der Reserve

Rittmeister 1. Klasse

Wersebe Ludwig Freih. v. Ⓜ B. O.

Oberleutnants

Kinsky zu Wchinitz und Tettau Philipp Gf. Ⓜ † B. O.
Thumer Viktor Ritt. v. Ⓜ B. O.
Gudenus Gordian Freih. v. Ⓜ † B. O.
Croÿ-Dülmen Wilhelm Prinz v. Durchlaucht Ⓜ B. O.

Leutnants

Kinsky zu Wchinitz und Tettau Rudolf Gf. Ⓜ †
Parish v. Senftenberg Oskar Freih. Ⓜ B. O.
Stubenberg Joseph Gf. Ⓜ † Magnatenhausmitglied des ung. Reichstages
Szeth Carl Ritt. v. Ⓜ Ⓒ B. O.
Drexler Kurt Dr. jur. Ⓜ B. O.
Hielle Carl Dr. jur. Ⓜ
Gudenus Ernst Freih. v. Ⓜ
Niklas Ernst Ⓜ
Schaller Ferdinand Freih. v. Ⓜ
Czjžek Edl. v. Schmidaich Viktor
Artens Oskar Ritt. v. Ⓜ
Dobner v. Dobenau Carl Ⓜ
Wessely Hugo Ritt. v.
Kafka Gustav

Kadetten

Sionek Alfred
Adensammer Alexander
Kaiser v. Falkenthal Emil Ritt.
Etrich Paul
Konopatsch Franz
Mandics Desider v. Dr. jur.

Egalisierung dunkelrot (wie Nr. 3), Knöpfe weiß

Adjustierung der Dragonerregimenter

Helm, lichtblauer Waffenrock (im Winter lichtblauer Pelzrock), mit glatten Knöpfen, krapprote Stiefelhose, Mantel dunkelbraun

Die Farbe der Egalisierung und der Knöpfe ist bei jedem Regimente angegeben

(Gedruckt am 14. Dezember 1903)

Digitized by Google

2.

Böhmisches Dragonerregiment

Regimentsstab: Tarnopol

1. Divstab: Tarnopol 2. Trembowla

Ersatzkader: Dobřan

Ergänzt sich aus dem Militärterritorialbezirke Prag (8. Korps)

1672 als Kürassierregiment errichtet, Caraffa, Anton Gf., FM.; 1693 Schrattenbach, Franz Christian Gf. v., Oberst; 1693 Braunschweig-Lüneburg und Hannover, Maximilian Wilhelm Prinz von, FM.; 1726 Offeln (Uffeln), Georg Ludwig Freih. v., FML.; 1733 Braunschweig-Lüneburg-Bevern-Wolfenbüttel, Carl Herzog von, GFWM.; 1736 Lubomirski, Theodor Fürst, FM.; 1745 Bretlach, Ludwig Carl Freih. v., GdK.; 1767 Caramelli, Carl Gf., GdK.; 1789 Franz Joseph von Este, Erzherzog, Herzog von Modena, GdK.; 1798 Kürassierregiment Nr. 2; 1846 Sunstenau v. Schützenthal, Heinrich Freih., FML.; 1850 Maximilian Joseph II., König von Bayern; 1864 Wrangel, Friedrich Gf., königl. preuß. FM.; seit 1. Oktober 1867 Dragonerregiment Nr. 2; 1877 Festetics de Tolna, Tassilo Gf., GdK.; 1883 Pejacsevich v. Veröcze, Nikolaus Gf., GdK.

(Zweite Inhaber waren: von 1789—1811 Harnoncourt, Joseph Gf., GdK.; von 1814—1840 Folliot de Crenneville, Ludwig Carl Gf., GdK.; von 1840—1843 Villata v. Villatburg, Franz Ritt., FML.; von 1843—1845 Droste zu Vischering, Joseph Freih. v., FML.; von 1845—1846 Sunstenau v. Schützenthal, Heinrich Freih., FML.; von 1850—1865 Sunstenau v. Schützenthal, Heinrich Freih., FML.; von 1865—1877 Festetics de Tolna, Tassilo Gf., FML.)

Als Dragonerregiment Nr. 2 waren vormals eingereiht: 1798—1801 das aufgelöste leichte Dragonerregiment Kronprinz Ferdinand; von 1802—1860 das gegenwärtige Husarenregiment Nr. 15; von 1860—1867 das Dragonerregiment Nr. 14

Das von 1798—1801 unter dieser Nummer bestandene Regiment wurde im Jahre 1685 als Regiment zu Pferd (Kürassier) von dem Fürstbischof zu Bamberg und Würzburg in kaiserliche Dienste überlassen, 1775 in ein Dragonerregiment umgewandelt, 1798 als leichtes Dragonerregiment Nr. 2 organisiert und 1801 aufgelöst

Inhaber waren: 1685 Truchsess von Wetzhausen, Johann Eytel, Oberst; 1687 Noirquermes, Johann Alexander Gf., GFWM.; 1690 Hohenzollern-Hechingen, Friedrich Wilhelm Fürst, FM., 1712 Hohenzollern-Hechingen, Friedrich Ludwig Fürst, FM.; 1750 Peter Leopold, Erzherzog von Österreich, Großherzog von Toscana, FM.; 1790 Leopold II., römischer Kaiser; 1792 Kaiser Franz II., römischer Kaiser; 1798 Kronprinz Ferdinand)

(Zweite Inhaber waren: von 1767—1796 Nostiz-Rineck, Friedrich Moritz Gf., FM., Hofkriegsrats-Präsident; von 1799—1801 Hohenzollern-Hechingen, Friedrich Franz Xaver Gf., FML.)

1890 Paar Eduard Gf. GdK.

Oberst u. Regkomdt. **Hroch** Anton MVK. Ⓚ Ⓜ D3.

Oberstleutnant

Swogetinsky Wilhelm Edl. v. Ⓜ D3. Komdt. 1. Div.

Major

Kučera Alois ♂ Ⓜ D3. Komdt. 2. Div.

Rittmeister 1. Klasse

Huyn Otto Gf. MVK. ♂ Ⓜ D3. ⚷

Patzelt Theodor Edl. v. ♂ Ⓜ

Heyszl Wilhelm ♂ Ⓜ D3.

Unterrichter v. Rechtenthal Rudolf Freih. Ⓜ D3.

Mannsberg Artur Freih. v. Ⓜ (ük.) Personaladj. des FZM. Fiedler

Koziebrodzki v. Boleста Johann Gf. ⊙ Ⓜ ⚷

Murray Leopold Ⓜ

Pleistieker v. Pfeilburg Otto Ⓜ

Traxler v. Schrollheim Joseph Ⓜ

Rittmeister 2. Klasse

Krousky Adolf Ⓜ

Chaulo Anton Edl. v. ♂ Ⓜ

Beroldingen Siegmund Gf. Ⓜ

Oberleutnants

Hora Edl. v. **Lenzberg** Alfred Ⓜ

Arlow Rudolf Ritt. v. Ⓜ

Grehs Johann Ⓜ

Kettenburg Kuno Freih. von der Ⓜ ⚷ (beurl.)

Senarclens de Grancy Friedrich Freih. Ⓜ

Manner Michael Ritt. v. Ⓜ

Szemző v. Kamjonka Elemér Ⓜ

Adam Albrecht v. Ⓜ

Kuller Iwan Ⓜ Provoff.

Ferrari d'Occhieppo Friedrich Gf. Ⓜ

Digitized by Google

Attems-Heiligenkreuz Carl Gf. Ⓜ †
Mitterwallner Edl. v. **Unkenheim** Theodor Ⓜ
Buzinkay v. **Buzinka** Johann Ⓜ
Spaur Philipp Gf. Ⓜ Pionzugskomdt.
Cordes Benno Ⓜ
Fritzen v. **Rellsberg** Robert Ⓜ
Zaffauk Rudolf Ⓜ

Leutnants

Battyek Julius
Waldburg-Zeil-Lustenau-Hohenems Georg Gf. v. † Regadj.
Herzig Emanuel Ⓜ
Rehak Rudolf
Heydenreich Hermann
Beinay Waldemar v.
Buchler Richard
Kubin Alfred
Buzinkay v. **Buzinka** Adalbert
Trauttmansdorff - Weinsberg Maximilian Gf. v. und zu
Weiss v. **Weissenfeld** Heinrich
Bouvier-Azula Kajetan Ritt. v.
Schabl Nikolaus
Hutter Maximilian

Kadetten

Erney Rudolf v.
Weiss v. **Weissenfeld** Joseph } Offstellv.

Magazinsoffizier

(Vakant)

Militärärzte

Koller Franz Dr. Ⓜ Regarzt 1. Kl.
Jansa Carl Dr. Ⓜ Regarzt 1. Kl.
Spannbauer Carl Dr. Ⓜ Regarzt 2. Kl.
Weinerek Jaroslav Dr. Ⓜ Regarzt 2. Kl.
Bobek Wilhelm Dr. Oberarzt

Leutnantrechnungsführer

Demel Anton Ⓜ

Militär - Obertierarzt 2. Klasse

Ordelt Stephan Ⓜ

In der Reserve

Rittmeister 1. Klasse

Tränkel Artur Ⓜ B. O.

Oberleutnants

Hohenlohe-Langenburg Gottfried Prinz Durchlaucht Ⓜ † B. O.
Eltz August Gf. zu Ⓜ † B. O.
Littmann Carl Ⓜ B. O.

Leutnants

Brenner v. **Felsach** Joseph Freih. Ⓜ B. O.
Collalto und **San Salvatore** Rambald Gf. Ⓜ † B. O.
Demblin Marquis de **Ville** Heinrich Gf. v. Ⓜ
Nyári Alfons Freih. v. Ⓜ
Wenin-Paburg Lothar Edl. v. Ⓜ
Bausek Ludwig Ⓜ
Chorinsky Carl Gf. Ⓜ
Kooh Georg Ⓜ
Hirsch Albert Edl. v. Dr. jur. Ⓜ
Dworaczek Rudolf Ⓜ
Urban Ottokar Ⓜ
Mauthner Rudolf Ritt. v. Ⓜ
Dworaczek-Zawaros Alfred Ⓜ
Némethy v. **Németfalva** Béla Ⓜ
Regényi Gabriel Ⓜ

Kadetten

Moschè Erich
König de Moór Eugen Dr. jur.
Andreetti Carl
Kastner Paul
Popper Franz
Lichtenstern Otto

Egalisierung schwarz (wie Nr. 6), Knöpfe weiß

Digitized by Google

3.

Niederösterreichisches Dragonerregiment

Regimentsstab: Krakau

1. Dirstab: Krakau 2. Bielitz

Ersatzkader: Wien

Ergänzt sich aus dem Militärterritorialbezirke Wien (2. Korps)

1768 als erstes Carabinierregiment errichtet, Herzog Albert zu Sachsen-Teschen, FM.; 1798 Kürassierregiment Nr. 3; 1822 Friedrich August Albert, königl. Prinz und Mitregent von Sachsen; 1836 Friedrich August, König von Sachsen; 1856 Johann, König von Sachsen; seit 1. Oktober 1867 Dragonerregiment Nr. 3; 1873 Albert, König von Sachsen

(Zweite Inhaber waren: von 1822—1838 Kroyher v. Helmfels, Carl Freih., GdK.: von 1839—1858 Gorzkouski v. Gorzkow, Carl Ritt., GdK.: von 1858—1880 Nagy de Somlyó, Ludwig, FML.)

(Als Dragonerregiment Nr. 3 waren vormals eingereiht: von 1798—1802 das gegenwärtige Dragonerregiment Nr. 9; von 1802—1860 das Dragonerregiment Nr. 11)

1902 Georg König von Sachsen

Oberste

Magdeburg Emil Freih. v. EKO-R. 3. Ⓜ D3. (Ok.) Komdt. 12. KBrig. Nagyszeben (Hermannstadt)

Burkhardt von der **Klee** Franz Freih. ♁ Ⓜ D3. Regkomdt.

Oberstleutnant

(Vakant)

Majore

Landsteiner Hermann ♁ Ⓜ D3. Komdt. 2. Div.

Ostermuth Johann MVK. Ⓜ D3. Komdt. 1. Div.

Friedel Ludwig Ritt. v. MVK. Ⓜ D3.

Rittmeister 1. Klasse

Poysel Carl Ⓜ Ersatzkaderkomdt.

Lederer Hugo Freih. v. EKO-R. 3 Ⓜ ⚷ (Ok.) Kammervorsteher Sr. k. u. k. Hoheit des Erzherzogs Franz Salvator

Berger-Mondel Friedrich Freih. v. Ⓜ (WG)

Vogl v. Fernheim Emil Ritt. Ⓜ

Reimann Friedrich Ritt. v. Ⓜ (Ok.) Techn. Milakad.

Chavanne Anton Edl. v. Ⓜ

Franz Mario ♁ Ⓜ

Vaux Kasimir Freih. de ⊙ Ⓜ DO-Ehrenritter ⚷ (beurl.)

Hlawa Hugo Ⓜ

Fünfkirchen Heinrich Gf. Ⓜ ⚷

Pichler v. Tennenberg Richard Ritt. Ⓜ

Rittmeister 2. Klasse

Günther v. Ollenburg Otto Ritt. Ⓜ

Airoldi Hieronymus Freih. v. Ⓜ

Steingass Guido Ⓜ

Gaupp v. Berghausen Norbert Ritt. Ⓜ

De Pont - Wullyamoz Alfons Freih. Ⓜ

Wetzelsberger Adolf ♁ Ⓜ

Oberleutnants

Machold Rudolf Ⓜ (Ok.) Milgeogr. Inst.

Waldstein-Wartenberg Maximilian Gf. Ⓜ ⚷

Kunze Alois Ⓜ

Kirsch Adolf ♁ Ⓜ

Suttner Candidus Freih. v. Ⓜ (WG)

Schlik zu Bassano und Weisskirchen Heinrich Gf. v. Ⓜ Pionzugskomdt.

Schwartz v. Rhönstedt Rudolf Ⓜ Provoff.

Wratislav zu Mitrovič und Schoenfeld Rudolf Gf. Ⓜ (WG)

Salamon Alexander Ⓜ

Fischl Elemér Ⓜ

Schuch Maximilian Ⓜ Regadj.

Dzieduszycki Alexander Gf. Ⓜ ⚷ (Ok.) zug. Generalstab

Weinzetl Viktor Ⓜ

Heiss Oskar Ritt. v. Ⓜ

Digitized by Google

Mindl Rudolf Edl. v. Ⓜ
Ożegalski Michael v. Ⓜ
Widmann Ferdinand Ritt. v. Ⓜ

Leutnants

Perko v. **Greiffenbühl** Joseph Ritt. Ⓜ
Mac-Nevin O'Kelly v. **Aughrim** Hugo Freih. Ⓜ †
Srnka Rudolf
Zeller v. **Zellhain** Alfons Ritt. Ⓜ
Rittler Otto
Höberth Edl. v. **Schwarzthal** Eugen
Höberth Edl. v. **Schwarzthal** August
Bolberitz Friedrich
Mitterberger Wilhelm
Schlik v. **Bassano** und **Weisskirchen** Franz Gf.
Lázarini Alfred Freih. v.
Schirn Raimund

Kadetten

Xanthopulo Leon Offstellv.
Eigl Herbert

Magazinsoffizier

Parseval Ferdinand v. Ⓜ Rittm. 2. Kl. Armeestand

Militärärzte

Iwanicki Kasimir Dr. Ⓜ Regarzt 1. Kl.
Kostka Alfred Dr. Oberarzt
Wysocki Roman Dr. Oberarzt

Oberleutnantrechnungsführer

Schubert Franz Ⓜ D2.

Militärtierarzt

Putzer Johann Ⓜ

In der Reserve

Oberleutnant

Tinti Artur Freih. v. Ⓜ B. O.

Leutnants

Doderer Richard Ritt. v. Ⓜ
Eckel Hermann Dr. jur. Ⓜ
Kaposi Richard Ⓜ
Konopatsch Johann Ⓜ Ⓒ
Medinger Johann Ⓜ
Robicsek Carl
Foullon v. **Noorbeeck** Heinrich Freih. Ⓜ
Kupelwieser Johann Ⓜ
Wielemans v. **Monteforte** Alexander Edl. Ⓜ
Sprinzenstein Franz Gf. Ⓜ †
Miller zu **Aichholz** Eugen Ritt. v. Ⓜ
Linhart August
Künigl Erich Gf.
Luntz Ivo
Pizzini Eduard Freih. v.

Kadetten

John Bruno
Wittgenstein Carl
Balko Edl. v. **Pressierhausen** Anton
Knozer Friedrich Offstellv.
Maday de **Maros** Andor Dr. pol.
Ehrhardt Albert

Egalisierung dunkelrot (wie Nr. 1), Knöpfe gelb

Digitized by Google

4.

Oberösterreichisch-salzburgisches Dragonerregiment

Regimentsstab: Marburg

1. Divstab: Wind.-Feistritz 2. Graz

Ersatzkader: Wels

Ergänzt sich aus den Ergänzungsbezirken Nr. 14 (Linz) und Nr. 59 (Salzburg) (14 Korps)

1672 als Kürassierregiment errichtet, Harant, Christoph Wilhelm Freih. v., FML.; 1682 Piccolomini Graf D'Aragona, Aeneas Sylvius, FML.; 1690 Hofkirchen, Laurenz Gf., FML.; 1693 Herberstein, Johann Anton Gf., GFWM.; 1700 Uhlefeld, Leo Gf. v., FM.; 1716 Gondrecourt, Adam Comte de, FML.; 1723 Modena d'Este, Johann Friedrich Prinz, Oberst; 1727 Seherr v. Thoss, Johann Christoph Freih., FM.; 1743 St. Ignon, Franz v., FML.; 1745 Serbelloni, Johann Baptist Gf., FM.; 1778 Mecklenburg-Strelitz, Georg August Prinz zu, GM.; 1786 Kavanagh, Moritz Gf., FML.; von 1798—1802 Kürassierregiment Nr. 12, dann Nr. 4; 1801 Kronprinz Ferdinand, FM.; 1835 Spiegel, Raban Freih. v., FML.; 1836 Mengen, Carl Freih. v., FML.; 1848—1875 Kaiser Ferdinand; 1875—1895 Albrecht, Erzherzog, FM.; seit 1. Oktober 1867 Dragonerregiment Nr. 4

(Zweite Inhaber waren: von 1801—1808 Karaiczay, Andreas Gf., FML.; 1809 Radetzky, Joseph Gf., FML.; von 1809—1831 Hennequin v. Fremel und Curel, Ferdinand Peter Gf., GdK.; von 1831—1835 Spiegel, Raban Freih. v., FML.; von 1848—1851 Mengen, Carl Freih. v., FML.; von 1852—1875 Lobkowitz, Joseph Fürst und Herzog zu Raudnitz, GdK.)

(Als Dragonerregiment Nr. 4 waren vormals eingereiht: von 1798—1802 das gegenwärtige Ulanenregiment Nr. 7; von 1802—1860 das aufgelöste Dragonerregiment Leopold II., Großherzog von Toscana

Letzteres wurde im Jahre 1733 als Dragonerregiment errichtet, 1773 in ein Chevauxlegers-Regiment umgewandelt, 1798 als leichtes Dragonerregiment Nr. 14, 1802 als Dragonerregiment Nr. 4 reorganisiert und mit 1. März 1860 aufgelöst

Inhaber waren: 1733 D'Ollone, Alexander Gf., FML.; 1746 Hessen-Darmstadt, Ludwig Landgraf, FM.; 1768 Hessen-Darmstadt, Georg Wilhelm Prinz, GdK.; 1783 Levenehr, Franz Freih. v., FML.; 1813 Leopold, Erbgroßherzog von Würzburg, Erzherzog, Oberst; 1814 Leopold, Erbgroßherzog von Toscana, Erzherzog, GM; 1824 Leopold II., Großherzog von Toscana, GdK.; 1848 Boyneburg-Lengsfeld, Moritz Freih. v. FML.; 1849—1860 Leopold II., Großherzog von Toscana, GdK.)

(Zweite Inhaber waren: 1818—1825 Bubna v. Littitz, Ferdinand Gf., FML.: 1825—1839 Rothkirch und Panthen, Leopold Gf., FML.; 1839—1840 Breifeld zu Cronenburg, Emanuel Freih. v., FML.; 1840—1846 Narboni, Johann Maria v., FML.: 1846—1848, dann 1849—1860 Boyneburg-Lengsfeld, Moritz Freih. v., GdK.)

1888 Kaiser Ferdinand

(† zu Prag den 29. Juni 1875)

(Das Regiment hat diesen Namen auf immerwährende Zeiten zu führen)

Oberst **Fleischmann v. Theissruck** Joseph EKO-R. 3. MVK. Ⓜ D3. Komdt. 13. KBrig. Stanislau

Obstlt. **Voitl** Leopold ♂ Ⓜ D3. Regkomdt.

Oberstleutnant

Ambros Edl. v. **Rechtenberg** Alfred ♂ Ⓜ D3.

Majore

Dachenhausen Alfred Freih. v. MVK. Ⓜ D3. Komdt. 2. Div.

Bylandt-Rheidt Anton Gf. Ⓜ D3. ↟ (WG)

Driancourt Stanislaus MVK. Ⓜ D3. (Ok.) Flügeladj. Seiner Majestät des Kaisers und Königs

Risch Carl v. ♂ Ⓜ D3. Komdt. 1 Div.

Rittmeister 1. Klasse

Prinz Ulrich von Württemberg königl. Hoheit

Loimann Viktor ♂ Ⓜ D3. Ersatzkaderkomdt.

Rothamel Georg ♂ Ⓜ

Spiegelfeld Carl Freih. v. ♂ Ⓜ ↟

Krousky Stanislaus Ⓜ

Roeszler Friedrich Ⓜ

Wodella Maximilian Ⓜ

Stubenberg Kamillo Gf. Ⓜ ↟

Digitized by Google

Rittmeister 2. Klasse

Wersebe Hartwig Freih. v. Ⓜ Pionzugskomdt.
Kielmansegg Maximilian Freih. v. ♁ Ⓜ
Decken genannt v. **Offen** Gustav Freih. von der Ⓜ
Hacura Eduard Ⓜ

Oberleutnants

Spallek Robert Ⓜ
Manz Carl Ⓜ
Comploier Johann Ⓜ Regadj.
Waydowski Michael ♁ Ⓜ
Labrés Carl Ⓜ
Eissner von und zu **Eisenstein** Leo Freih. Ⓜ
Götzen Egon Gf. v. Ⓜ
Lazarini Pedro Freih. v. Ⓜ (WG)
Mayer Richard Edl. v. Ⓜ
Wratschko Othmar Ⓜ
Eisenstein Béla Ritt. v. Ⓜ
Bischoff Edl. v. **Klammstein** Alois Ⓜ
Braun Carl v. Ⓜ
Morsey Joseph Freih. v. Ⓜ ⚕
Henikstein Alfred Freih. v. Ⓜ

Leutnants

Englisch-Popparich Oskar v.
Venus v. Elbringen Carl
Postl Erich Ⓜ
Mainoni Dominik Edl. v.
Trenkwald Leo v. Ⓜ
Weiss - Starkenfels Leopold Freih. v. Ⓜ
Englisch-Popparich Alfred v.
Pabstmann Gustav
Kiefhaber Richard
Liechtenstern Edgar Freih. v. Ⓜ
Schneditz Paul
Foerster Hans
Teutsch Edl. v. **Teutschenstamm** Guido
Knaipp Bruno
Suttner Carl Freih. v.

Kadetten

Ulrich Wilhelm Edl. v. } Off-
Latzel Ernst Ritt. v. } stellv.

Magazinsoffizier

Lebert Carl Ⓜ Rittm. 1. Kl. Ruhestand

Militärärzte

Hörmann Joseph Dr. Ⓜ Reg-Arzt 1. Kl.
Höffern zu **Saalfeld** Heribert Ritt. v. Dr. Ⓜ Regarzt 1. Kl.
Swaton Moritz Dr. Regarzt 2. Kl.

Hauptmannrechnungsführer 1. Klasse

Lober Franz Ⓜ

Militärtierärzte

Platy Ludwig Ⓜ Obertierarzt 1. Kl.
Gross Anton Ⓜ Untertierarzt

In der Reserve

Rittmeister 2. Klasse

Hohenlohe-Öhringen Kraft Prinz zu Durchlaucht Ⓜ B. O.

Oberleutnants

Morpurgo Artur Freih. v. Ⓜ B. O.
Boos-Waldeck Alexander Gf. Ⓜ ⚕ B. O.

Leutnants

Hasenöhrl Friedrich Dr. phil. Ⓜ
Köchert Emanuel Ⓜ
Faber Hugo Ⓜ
Fischer Joseph Ⓜ
Hiess Franz Ⓜ
Grätz Bruno Ⓜ
Luntz Adolf Ⓜ
Neumayer Maximilian Ⓜ
Ziegler Alfred Ⓜ
Hellmann Paul Dr. jur. Ⓜ
Ganahl Edl. v. **Bergbrunn** Alexander Ⓜ
Zugmayer Erwin Ⓜ
Skrivan Eugen Ⓜ
Luntz Viktor Ⓜ
Kandler Franz Ⓜ B. O.
Dittmann Alfred Dr. jnr.
Bell Erwin Ⓜ
Knaipp Robert Dr. jur. Ⓜ
Schönbichler Hans

Kadetten

Knaipp Max Dr. jur.
Luntz Otto
Haberl Adolf
Krassl Rudolf

Egalisierung grasgrün (wie Nr. 9), Knöpfe weiß

Digitized by Google

5.

Steierisch-kärntner-krainerisches Dragonerregiment

Regimentsstab: Wr.-Neustadt

1. Divstab: Wr.-Neustadt 2. Wr.-Neustadt

Ersatzkader: Marburg

Ergänzt sich aus dem Militärterritorialbezirke Graz (3. Korps)

1721 als Kürassierregiment errichtet, Mendoza, Conde de Galbes, Emanuel Sylva, GdK.; 1726 Cordova, Kaspar Gf., FM.; 1756 O'Donell, Carl Klaudius Gf., GdK.; 1773 Brockhausen, Jakob Freih. v., FML.; 1779 Haag, Nikolaus Freih. v., GM.; 1781 Nassau-Usingen, Friedrich Prinz, FM.; von 1798—1802 Kürassierregiment Nr. 9, dann Nr. 5; 1806 Sommariva, Hannibal Marq., GdK.; 1829 Auersperg, Maximilian Gf., GdK.; seit 1. Oktober 1867 Dragonerregiment Nr. 5

(Zweite Inhaber waren: von 1849—1850 Auersperg, Maximilian Gf., GdK.; von 1850—1855 Schaaffgotsche, Franz Gf., FML.)

(Als Dragonerregiment Nr. 5 waren vormals eingereiht: von 1798—1801 das aufgelöste leichte Dragonerregiment Herzog von Modena; von 1802—1860 das gegenwärtige Dragonerregiment Nr. 13

Das von 1798—1801 unter dieser Nummer bestandene Regiment wurde im Jahre 1706 als kurmainzisches Dragonerregiment in kaiserlichen Sold, 1710 definitiv in kaiserliche Dienste übernommen, 1760 in ein Chevaux-legers-, 1763 wieder in ein Dragonerregiment umgewandelt, 1798 als leichtes Dragonerregiment Nr. 5 reorganisiert und 1801 aufgelöst

Inhaber waren: 1706 Schönborn, Anselm Franz Gf., GdK.; 1726 Khevenhüller, Ludwig Andreas Gf., FM.; 1744 Holly, Joseph v., GdK.; 1756 Herkules Rainold Erbprinz (1780 Herzog) zu Modena d'Este, FM.)

(Zweite Inhaber waren: von 1775—1779 Schachman (Jacquemin), Heinrich Freih. v., GdK.; von 1779—1800 Sauer, Carl Balthasar Freih. v., FML.)

1849 Nikolaus I. Kaiser von Rußland

(† zu St. Petersburg den 2. März 1855)

(Das Regiment hat diesen Namen auf immerwährende Zeiten zu führen)

Seitdem waren Inhaber: 1855 Schaaffgotsche, Franz Gf., GdK.; 1861—1875 Koller, Alexander Freih. v., GdK.

Oberst u. Regkomdt. **Kirchbach** Carl Freih. v. MVK. Ⓜ D3.

Oberstleutnant

(Vakant)

Majore

Frey Johann 8 Ⓜ D3. Komdt. 2. Div.

Loserth Gustav 8 Ⓜ D3. Komdt. 1. Div.

Rittmeister 1. Klasse

Pecho Carl Freih. v. Ⓜ

Fischer Alfred Ⓚ Ⓜ D3.

Longauer Friedrich Ⓜ

Pomeisel Georg Ⓜ (WG)

Ruiz de Roxas Ladislaus Chev. Ⓜ

Keil Rudolf Edl. v. Ⓜ Ersatzkaderkomdt.

Pichler v. Tannenberg Rudolf Ⓜ (WG)

Balzar Franz 8 Ⓜ

Milleković v. Carlowitzgrad Felix Ritt. Ⓜ

Rittmeister 2. Klasse

Cisar Maximilian Ⓜ

Salm-Reifferscheidt Robert Altgraf zu 8 Ⓜ ↕ Pionzugskomdt.

Höger Paul Ⓜ

Oberleutnants

Hayd von und zu **Haydegg** Gustav Ritt. 8 Ⓜ

Teuchert-Kauffmann Edl. v. **Traunsteinburg** Carl Freih. Ⓜ

Hussarek v. Heinlein Robert Ritt. Ⓜ Regadj.

Valduga Emanuel Ⓜ (ük.) Personaladj. des FZM. Ritt. v. Succovaty

Hirsch Egon Edl. v. Ⓜ

Dudek Emil Ⓜ

Konrad v. Konradsheim Artur Freih. Ⓜ

Rupprecht Georg Ⓜ

Hutter Eduard Ⓜ Provoff.

Hallavanya v. Radolčić Theophil Ⓜ

Bernhart Adolf Ⓜ

Digitized by Google

Auersperg Herward Gf. Ⓜ †
Hellderff Carl Freih. v. Ⓜ ((bourl.)
Jäger Ferdinand Ⓜ

Leutnants

Maasburg Wilhelm Freih. v.
Grünwald Hermann Ⓜ
Garibaldi Robert Ritt. v. Ⓜ
Kaiser v. Szt. Miklós Alfred Ⓜ
Pippal Carl
Bregant Kamillo
Auersperg Rudolf Gf. (WG)
Auer Paul Ⓜ
Bosch Richard Ⓜ
Garibaldi Otto Ritt. v.
Himmelbauer Otto
Riedinger Rudolf Ⓜ
Máday de Maros Stephan Dr. pol.
Kilian Richard
Michel Edmund

Kadett

Kaiser v. **Szt. Miklós** Rudolf Offstellv.

Magazinsoffizier

Euen Artur v. Ⓜ Rittm. 1. Kl. Ruhestand

Militärärzte

Dürrauer Moritz Dr. Ⓜ Regarzt 1. Kl.
Krestan Franz Dr. Regarzt 2. Kl.
Kiffe Robert Dr. Oberarzt

Hauptmannrechnungsführer 1. Klasse

Riedel Robert Ⓜ

Militärtierärzte

Knaflitsch Michael Ⓜ Obertierarzt 2. Kl.

In der Reserve

Rittmeister 2. Klasse

Wurmbrand-Stuppach Gundaker Gf. Ⓜ † B. O.
Orléans Herzog v. **Vendôme** Emanuel Prinz v. königl. Hoheit Ⓜ B. O.
Künigl Freih. v. **Ehrenburg** und auf der **Warth** Hermann Gf. Ⓜ B. O.

Oberleutnants

Kübeck v. **Kübau** Maximilian Freih. Ⓜ B. O.
Keller Fridolin Ⓜ B. O.

Leutnants

Keil Viktor Ⓜ B. O.
Andrieu César Ⓜ
Wessely Viktor Ritt. v. Ⓜ
Rowland Rudolf Ⓜ
Staudinger Oskar Ⓜ
Gohn Joseph Ⓜ
Lestyán Eugen Ⓜ
Köves Andreas v. Ⓜ
Dreise August Ⓜ
Lewinsky Paul Ⓜ
Beer Carl Ⓜ Ⓒ
Fries Egon Ⓜ
Stingl Carl Ⓜ
Péchy Stephan v. Ⓜ
Ernst Theodor Ⓜ
Mayer Emmerich
Waldstein-Wartenberg Heinrich Gf.
Szunyogh v **Szunyoghi** Ladislaus

Kadetten

Unterrichter v. **Rechtenthal** Eugen Freih.
Prandi Gino v.
Zenone César Conte
Ottenfels - Gschwind Franz Freih. v.
Schneditz Oskar Offstellv.
Kenessey v. **Kenese** Pongratz

Egalisierung kaisergelb (wie Nr. 12), Knöpfe weiß

Digitized by Google

6.

Mährisches Dragonerregiment

Regimentsstab: Enns

1. Divstab: Enns 2. Wels

Ersatzkader: Brünn

Ergänzt sich aus dem Militärterritorialbezirke Wien (2. Korps)

1701 als Kürassierregiment errichtet, Hessen-Darmstadt, Philipp Prinz zu, FM.; 1737 Miglio, Franz Gf., FML.; 1745 Schmerzing, Hannibal Freih. v., GdK.; 1762 D'Ayasasa, Joseph Gf., GdK.; 1779 Schackmin (Jacquemin), Heinrich Freih. v., GdK.; 1793 Mack Freih. v. Leiberich, Carl, FML.; von 1798—1802 Kürassierregiment Nr. 10, dann Nr. 6; 1808 Gottesheim, Friedrich Freih. v., FML.; 1809 Liechtenstein, Moritz Fürst, FML.; 1819 Wallmoden-Gimborn, Ludwig Gf., GdK.; 1862 Alexander Prinz von Hessen und bei Rhein, GdK.; seit 1. Oktober 1867 Dragonerregiment Nr. 6

(Als Dragonerregiment Nr. 6 waren vormals eingereiht: von 1798—1801 das aufgelöste leichte Dragonerregiment Prinz zu Sachsen-Coburg-Saalfeld; von 1802—1860 das gegenwärtige Dragonerregiment Nr. 12

Das von 1798—1801 unter dieser Nummer bestandene Regiment wurde 1683 als Dragonerregiment errichtet, 1798 als leichtes Dragonerregiment Nr. 6 reorganisiert und 1801 aufgelöst

Inhaber waren: 1683 Herbeville, Ludwig Gf., FM.: 1709 Jörger zu Tollet, Franz Gf., GdK.; 1739 Römer, Carl Joachim Freih., FML.; 1741 Philibert, Philipp Bar., FML.; 1763 Kolowrat-Krakowsky, Emanuel Wenzel Gf., GdK.; 1769 Sachsen-Coburg-Saalfeld, Friedrich Josias Prinz zu, FM.)

1889 Albrecht Prinz von Preußen, Regent des Herzogtumes Braunschweig

Oberst. u. Regkomdt. **Abele** Vinzenz Freih. v. MVK. Ⓚ Ⓜ D3.

Oberstleutnant

(Vakant)

Majore

Schwarz Carl MVK. 3 Ⓚ Ⓜ D3. Komdt. 2. Div.

Smutny Rudolf 3 Ⓜ D3. Komdt. 1. Div.

Rittmeister 1. Klasse

Erzherzog Heinrich Ferdinand kaiserl. u königl. Hoheit GVO-R. Ⓜ

Srnka Leopold 3 Ⓜ D3.

Kopeček Johann MVK. Ⓜ

Schaaffgotsche Franz Gf. MVK. 3 Ⓜ ↑

Folliot de Crenneville - Poutet Franz Gf. Ⓜ ↑ Ersatzkaderkomdt.

Leden Gustav Ⓜ

Schaffgotsch Emmo Gf. Ⓜ ↑

Kinsky zu Wchinitz und Tettau Ferdinand Gf. EKO-R. 3. ⊙ Ⓜ ↑ (ük.) Erster Stallmeister Seiner Majestät des Kaisers und Königs

Buffa Leo 3 Ⓜ

Rittmeister 2. Klasse

Eltz Wilhelm Ⓜ

Kern Heinrich Ⓜ

Waegner Viktor Ⓜ

Schaumburg - Lippe Albrecht Prinz zu Durchlaucht Ⓜ

Zoglauer v. Waldborn Artur Ⓜ

Preuschen von und zu Liebenstein Klemens Freih. v. Ⓜ

Oberleutnants

Klenka Hugo Ⓜ

Pleńczykowski Zdislaus Ritt. v. Ⓜ ↑ Pionzugskomdt.

O'Donell Roderich Gf. Ⓜ ↑ (WG)

Thurn und Taxis Hugo Prinz v. Durchlaucht Ⓜ ↑

Dobřzenský v. Dobřenitz Jaroslav Freih. Ⓜ MO-Justizritter ↑

Schoeller Friedrich Ⓜ

Ludwigstorff Alfons Freih. v. Ⓜ ↑

Schlauf Eugen Ⓜ

Gudenus Gabriel Freih. v. Ⓜ ↑ (ük.) zug. Generalstab

Franz Erwin Ⓜ

Digitized by Google

Schaaffgotsche Erwin Gf. Ⓜ † Regadj.
Handel Rudolf Freih. v. Ⓜ (Ok.) zug. Generalstab

Leutnants

Unterrichter v. Rechtenthal Ludwig Freih. v.
Heyderich v. Heinrichswall Theodor
Gnagnoni Ferdinand Freih v. Ⓜ
Hebra Ferdinand Ritt. v.
Sellern Ernst Gf. Provoff.
Van der Straten Rudolf Gf. Ⓜ †
Pascotini-Juriskovič v. Hagendorf und **Ehrenfels** Carl Freih. Ⓜ
Schierer Franz
Sprinzenstein Max Gf. zu
Poche Egon
Weigelsperg Artur Freih. v.
Ludwigstorff Carl Freih. v.
Stimpfl Theodor
Trauttenberg Johann Freih. v.
Hasenauer Carl Freih. v.

Kadett

Schönfeld Heinrich Gf. Off-stellv.

Magazinsoffizier

Steingruber Alfred Ⓜ Rittm. 1. Kl. Armeestand

Militärärzte

Lewicki Hippolyt Dr. Ⓜ Regarzt 1. Kl.
Stoehr Artur Dr. Ⓜ Regarzt 2. Kl.

Hauptmannrechnungsführer 1. Klasse

Zoff Richard Ⓜ

Militärtierärzte

Andel Innozenz GVK. m. Kr. Ⓜ Obertierarzt 1. Kl.
Hapala Johann Ⓜ Untertierarzt

In der Reserve

Rittmeister 1. Klasse

Starhemberg Ernst Fürst Durchlaucht ⊙ Ⓜ † erbliches Herrenhausmitglied des österr. Reichsrates B. O.

Rittmeister 2. Klasse

Isenburg-Birstein Franz Fürst zu Durchlaucht Ⓜ B. O.

Oberleutnant

Widmann Leo Freih. v. Ⓜ B. O.

Leutnants

Baworowski Emil Gf. Ⓜ † erbliches Herrenhausmitglied des österr. Reichsrates B. O.
Auersperg Anton Gf. GVK. m. Kr. Ⓜ B. O.
Braida Eugen Gf. Ⓜ † B. O.
Boschan Friedrich Ritt. v. Ⓜ Ⓒ
Schoeller Robert Ⓜ
Haugwitz Carl Gf. Ⓜ †
Hofstättner Edl. v. **Hochsteden-Hohenhof** Walter Ⓜ
Bauer Viktor Ritt. v. Dr. jur. Ⓜ B. O.
Hoyos Alexander Gf. Ⓜ
Abensperg und Traun Rudolf Gf. v. Ⓜ Ⓒ †
Wattmann Hugo Freih. v. Ⓜ
Rittler Walter Ⓜ
Frankenstein Georg Freih. v. Ⓜ †
Schlicksbier Carl Ⓜ
Egger Adolf Ⓜ
Bartelmus Richard Ⓜ
Offermann Wilhelm Freih. v. Ⓜ
Hardt Carl Ritt. v. Ⓜ
Leonheer-Plappart Alexander Freih. v. Ⓜ
Hardegg auf Glatz und im Machlande Joseph Gf. zu Ⓜ
Vagyon v. Hanslikfalva Arpád Ⓜ
Matscheko Franz Ritt. v. Ⓜ
Hofstättner-Hochsteden-Hohenhof Friedrich Edl. v. Ⓜ
Revertera Carl Gf. Ⓜ †
Larisch-Mönich Heinrich Gf. †
Rothschild Alfons Maier Freih. v.
Oppolzer Armin Ritt. v.
Gautsch v. Frankenthurn Oskar Freih.
Sassl Moritz Ⓜ
Thuróczy de Alsó-Köröskeny Szt. Mihály Carl
Löwenthal Carl Freih. v.
Küffer Ritt. v. **Asmansvilla** Albert

Kadetten

Poche Richard
Biegeleben Otto Freih. v.

Egalisierung schwarz (wie Nr. 2), Knöpfe gelb

Digitized by Google

7.

Böhmisches Dragonerregiment

Regimentsstab: ***Brandeis an der Elbe***

1. Divstab: Theresienstadt 2. Brandeis an der Elbe

Ersatzkader: Altbunzlau

Ergänzt sich aus dem Militärterritorialbezirke Prag (8. Korps)

1663 als Kürassierregiment errichtet, Garnier, Hans Heinrich Freih. v., GFWM.; 1664 Nostitz, Johann Nikolaus Gf. v., Oberst; 1670 Dünewald, Johann Heinrich Gf., FM.; 1691 Truchseß v. Wetzhausen, Veit Heinrich, FML.; 1697 Braunschweig-Lüneburg und Hannover, Christian Prinz von, GFWM.; 1703 La Tour (Thurn) und Taxis, Lamoral Gf. v., GdK.; 1711 Viard, Peter Joseph de, FML.; 1718 Hamilton, Andreas Gf., GdK.; 1738 Bernes, Joseph Conte de, GdK.; 1751 Trauttmansdorff, Carl Gf., FML.; 1786 Harrach, Ferdinand Gf., FML.; 1790 Wallisch, Christoph Freih. v., FML.; 1794 Lothringen, Carl Eugen Prinz, GdK.; 1798 Kürassierregiment Nr. 7; 1826 Hardegg, Heinrich Gf., GdK.; 1854—1884 Wilhelm Herzog von Braunschweig; seit 1. Oktober 1867 Dragonerregiment Nr. 7

(Zweite Inhaber waren: von 1854—1858 Parot, Jakob v., FML.; von 1858—1877 Blomberg, Friedrich Freih. v., FML.)

(Als Dragonerregiment Nr. 7 waren vormals eingereiht: von 1798—1802 das gegenwärtige Husarenregiment Nr. 15; von 1851—1860 das Dragonerregiment Nr. 14)

1888 Carl V. Leopold Herzog von Lothringen und Bar, Generalleutnant u. FM.

(† zu Wien den 18. April 1690)

(Das Regiment hat diesen Namen auf immerwährende Zeiten zu führen)

Oberste
- **Bigot de St. Quentin** Anatol Gf. EKO-R. 3. ⊙ Ⓜ D3. GHR. ⚕ (ük.) Obersthofmeister Sr. k. u. k. Hoheit des Erzherzogs Friedrich
- **Karger** Wilhelm MVK. Ⓜ D3. Regkomdt.

Oberstleutnant

Skala Carl Edl. v. Ⓜ D3. Komdt. 1. Div.

Major

Lobkowitz Zdenko Prinz v. Durchlaucht ♁ Ⓜ D3. ⚕ Komdt. 2. Div.

Rittmeister 1. Klasse

Grocholski Zdislaus ♁ Ⓜ D3.
Ambrus de Velencze Ladislaus Freih. ♁ Ⓜ
Ambrus de Velencze Anton Freih. ♁ Ⓜ
Stölzle Heinrich Ⓜ Ersatzkaderkomdt.
Zelený Eduard Ⓜ
Schram Hugo v. Ⓜ
Körvér Alfons v. Ⓜ
Nagy v. Töbör-Ethe Adalbert Freih. ♁ Ⓜ (WG)

Rittmeister 2. Klasse

Kandis Friedrich Ⓜ (WG)
Rebhann v. Aspernbruck Adolf Ritt. Ⓜ
Wolfram v. Wolmar Rudolf ♁ Ⓜ Pionzugskomdt.
Scherber Heinrich Ⓜ
Scherber Jakob Ⓜ

Oberleutnants

Salm-Reifferscheidt Robert Altgraf zu Ⓜ ⚕ (ük.) Kavkadettensch.
Peter Friedrich Ⓜ
Planck Edl. v. **Planckburg** Robert Ⓜ
Angeli Gustav v. Ⓜ (beurl.)
Lobkowitz Franz Prinz v. Durchlaucht Ⓜ ⚕

Digitized by Google

Čačinović Carl Ⓜ
Riedl v. Riedenstein Friedrich Ⓜ Regadj.
Thun-Hohenstein Guido Gf. ♂ Ⓜ †
Blumauer Edl. v. **Montenave** Alois Ⓜ
Podstatzky-Liechtenstein Carl Gf. Ⓜ †
Attems Arbogast Gf. Ⓜ
Wondrak Carl Ⓜ

Leutnants

Matzenauer Carl Ⓜ (WG)
Vlček Johann Ⓜ
Aichelburg Alfred Gf. Ⓜ Provoff.
Ietler Alois Edl. v. Ⓜ
Gross Jaroslav
Seybalt Otto Ⓜ
Gross Viktor
Feilitzsch Arno Freih. v.
Parma Elias Prinz von, königl. Hoheit
Hirsch Rudolf
Grüber Edl v. **Seelingsheim** Johann
Thun-Hohenstein Konstantin Gf. †
Pisti Paul
Waldendorff Franz Gf.
Pommer Carl
Vater Alfred
Heinrich Friedrich
Jerie Adalbert

Kadett

Ambros Alois Offstellv.

Magazinsoffizier

(Vakant)

Militärärzte

Routa Gottlieb Dr. Ⓜ Regarzt 1. Kl.
Popper Ludwig Dr. Ⓜ Regarzt 1. Kl.
Nestor Eugen Dr. Ⓜ Regarzt 2. Kl.

Oberleutnantrechnungsführer

Drobil Joseph Ⓜ D2.

Militärtierärzte

Weiss Martin Ⓜ Obertierarzt 2. Kl.
Greinecker Rudolf Untertierarzt Ⓜ

In der Reserve

Rittmeister 2. Klasse

Binder Edl. v. **Hohenstreben** Wilhelm Ⓜ B. O.

Oberleutnants

Orozy Johann Freih. v. Ⓜ B. O.
Mallmann Ernst Ritt. v. Ⓜ B. O.
Volk Gustav Ⓜ B. O.
Streeruwitz Ernst Ritt. v. Ⓜ B. O.

Leutnants

Blankenstein Paul Gf. Ⓜ † B. O.
Jakabffy Stephan v. Ⓜ
Urban Joseph Dr. jur. Ⓜ
Fürstenberg Emil Prinz zu Ⓜ †
Porak v. Varna Richard Ⓜ
Angeli Viktor v. Ⓜ
Patay Samuel Ⓜ
Mattoni Heinrich Edl. v. Ⓜ
Samohrd Ottokar Ⓜ
Baumheier Richard Ⓜ
Fischek Johann Ⓜ
Schubert-Spiegel Friedrich Ⓜ
Renner Adalbert B. O.
Schlosser Carl Freih. v. Ⓜ
Štěpánek Ottokar Ⓜ
Zedrich Carl
Günther Wilhelm

Kadetten

Woschalik Alois Ⓜ
Clary und Aldringen Johannes Gf.
Tittinger Hugo
Buschbeck Friedrich
Riedl v. Riedenstein Erich
Proházka Anton Offstellv.
Steffan Ernst
Heintschl Edl. v. **Heinegg** Maximilian
Gross Emanuel
Buck Carl

Egalisierung schwefelgelb (wie Nr 10), Knöpfe weiß

Digitized by Google

8.

Böhmisches Dragonerregiment

Regimentsstab: Przemyśl

1. Divstab: Przemyśl 2. Radymno

Ersatzkader: Pardubitz

Ergänzt sich aus dem Militärterritorialbezirke Josephstadt (9. Korps)

1618 für den Großherzog Cosmus II. von Medici angeworben („Florentinische Kompagnien"); 1619 auf 200 Kürassiere und 300 Arkebusiere ergänzt und in kaiserliche Dienste übernommen, Dampierre, Heinrich Duval Gf. v., Obristwachtmeister zu Feld über alles Kriegsvolk zu Roß; 1620 Arquebusierregiment, Dampierre, Freih. v. Mondroville, Jakob Duval Gf. v., Oberst; 1623 reformiert; 1624 Strozzi, Giacomo Gf., FML.; 1626 Kürassierregiment; 1635 Puechaimb, Hans Christoph Gf., FML.; 1647 de Werth, Johann Freih., GdK.; 1652 Schaff von Havelsee, Johann, Oberst; 1661 Zeiss, Christoph, Oberst; 1673 Herberstein, Adam Quintin Gf. v., Oberst; 1674 Bournonville Gf. zu Hennin, Alexander Herzog, FM.; 1679 reformiert; 1683 Coneberg et Dupigny, Bernhard Freih. v., Oberst; 1683 Chauviray, Johann Franz Freih. v., Oberst; 1685 St. Croix, Adam Bernhard Freih. v., FML.; 1698 Lothringen und Bar, Joseph Herzog von, GFWM.; 1705 Breuner, Ferdinand Gf., GFWM.; 1710 Savoyen, Thomas Emanuel Prinz, FML.; 1730 Savoyen, Eugen Joannes Prinz, GFWM.; 1735 Hohen-Ems, Franz Rudolf Gf., FM.; 1756 Ferdinand, Erzherzog, Oberst; 1761 Maximilian, Erzherzog, FM.; 1780 Hohenzollern-Hechingen, Friedrich Anton Fürst, GdK.; 1798 Kürassierregiment Nr. 8; 1813 Konstantin, Czesarewitsch und Großfürst von Rußland; 1831 Hardegg, Ignaz Gf., GdK.; 1848 Auersperg, Carl Gf., FML.; 1848 Carl, Prinz von Preußen; 1883—1899 Sternberg, Leopold Gf., GdK.; seit 1. Oktober 1867 Dragonerregiment Nr. 8

(Zweite Inhaber waren: von 1767—1775 Lassgallner, Johann Carl Freih. v., FML.; 1775 Rothschütz, Georg Heinrich Freih. v., GM.; von 1775—1780 Hohenzollern-Hechingen, Friedrich Anton Prinz, GdK.; von 1813—1831 Hardegg, Ignaz Gf., FML.; von 1848—1859 Auersperg, Carl Gf., FML.; von 1859—1883 Sternberg, Leopold Gf., GdK.)

(Dieses Regiment hat von weiland Seiner Majestät dem Kaiser Ferdinand II. für im Jahre 1619 bewiesene besondere Treue und Tapferkeit nachstehende Privilegien erhalten, welche von weiland Seiner Majestät dem Kaiser Franz I. bei Gelegenheit der im Jahre 1819 stattgehabten Säkularfeier allergnädigst bestätigt wurden:

Das Regiment darf in Dienstesfällen unter Trompetenschall und mit fliegenden Estandarten durch die k. k. Hofburg und die Reichshaupt- und Residenzstadt Wien marschieren, auch auf dem kaiserlichen Hofburgplatze (Franzensplatze) sich aufstellen und durch drei Tage allda für die freie Werbung den Werbtisch aufschlagen. Von dem Regimente wird dann vor der dem Regimentskommandanten in der Hofburg pro forma einzuräumenden Wohnung, wohin die Regimentsestandarten zu bringen sind, die Wache bezogen, und dem jeweiligen Regimentskommandanten ist bei solcher Gelegenheit gestattet, unangemeldet in voller Rüstung vor Seiner Majestät dem Kaiser zu erscheinen.

Das Regiment hat auch die Versicherung, niemals reduziert oder aufgelöst zu werden, und endlich die Auszeichnung, daß kein Mann des Regiments wegen Verbrechen, worauf die Todesstrafe gesetzt ist, in demselben hingerichtet, sondern in solchen Fällen der Schuldige zur Vollziehung solcher Strafe jederzeit zu einem anderen Regimente abgegeben werde)

(Als Dragonerregiment Nr. 8 waren vormals eingereiht: von 1798—1802 das gegenwärtige Dragonerregiment Nr. 11; von 1854—1860 das aufgelöste Dragonerregiment Ferdinand IV., Großherzog von Toscana

Letzteres wurde im Jahre 1854 zu einem Dritteile aus dem damaligen Dragonerregimente Nr. 7 (gegenwärtig Nr. 14) errichtet und mit 1. März 1860 aufgelöst)

(Inhaber waren: 1854 Ferdinand Salvator, Erzherzog, Erbgroßherzog von Toscana, Oberst; 1859—1860 Ferdinand IV. [Salvator], Großherzog von Toscana, Oberst)

(Zweite Inhaber waren: 1854—1860 Windisch-Graetz, Alfred Fürst zu, FM.)

1888 Montecuccoli Fürst und Reichsgraf Raimund, Generalleutnant u. FM.

(† zu Linz den 16. Oktober 1680)

(Das Regiment hat diesen Namen auf immerwährende Zeiten zu führen)

Oberst u. Regkomdt. **Pizzighelli** Ottokar EKO-R. 3. MVK. ⚷ ⊛ D3.

Digitized by Google

Oberstleutnant

Swogetinsky Carl Edl. v. Ⓜ D3. Komdt. 1. Div.

Major

Petschig Alexander MVK. Ⓜ D3. Komdt. 2. Div.

Rittmeister 1. Klasse

Smutný Carl Ⓜ (ük.) Kavkadettensch.
Strobl Edl. v. **Ravelsberg** Ferdinand Ⓜ (WG)
Bronn Carl Freih. v. EKO-R. 3. Ⓜ (ük.) Mil-Reitlehrerinst.
Van Goethem de St. Agathe Edmund Ⓜ
Szeparowicz Michael Ⓜ D3.
Habernek Edmund Ⓜ (ük.) Kavkadettensch.
Graevenitz Carl Gf. Ⓜ
Augustin Alois Ⓜ
Dornberg Heinrich Ritt. v. Ⓜ
Lichtenberg Emil Freih. v. Ⓜ
Duval de Dampierre Quirin Freih. Ⓜ Ersatzkaderkomdt.

Rittmeister 2. Klasse

Dreger Adolf v. Ⓜ (beurl.)
Simovics Joseph Ⓜ Pionzugskomdt.
Spulak Edl. v. **Bahnwehr** Alfred Ⓜ
Karaisl v. **Karais** Carl Freih. Ⓜ
Zinsmeister Joseph Ⓜ
Waldstätten Egon Freih. v. Ⓜ

Oberleutnants

Puthon Heinrich Freih. v. Ⓜ
Bordolo v. **Boreo** Hermann Ritt. Ⓜ
Nasko Maximilian Ⓜ Provoff.
Hora Edl. v. **Lenzberg** Hermann Ⓜ (WG)
Mannhardt Edl. v. **Mannstein** Eduard Ⓜ
Thierry Friedrich Ritt. v. Ⓜ
Janowski-Opatkovics Stephan Ritt. v. Ⓜ
Schellenberg Paul Ⓜ (ük.) zug. Generalstab
Schmidl Ludwig Ⓜ
Gotti Carl Ⓜ
Forestier Felix Vicomte de Ⓜ
Klar Heinrich Ⓜ Regadj.

Leutnants

Hoszowski Filaret v.
Mostler Edmund Edl. v. (WG)
Dobner v. **Dobenau** Friedrich Ⓜ
Waldeck Friedrich
Arnold Hugo
Heimbach Carl
Pillerstorff Rudolf Freih. v.
Sitzler Oskar
Stipsicz v. **Ternowa** Carl Freih.
David Rudolf
Hirat Edl. v. **Neckarathal** Viktor
Babutzky Johann
Doskočil Emil
Fanto Richard

Kadett

Schmidt Edl. v. **Luisingen** August Offstellv.

Magazinsoffizier

Widner Anton Ⓜ Obrlt. Armeestand

Militärärzte

Kaudera Ignaz Dr. Ⓜ Regarzt 1. Kl.
Vrána Anton Dr. Ⓜ Regarzt 2. Kl.
Palik Anton Dr. Ⓜ Regarzt 2. Kl.
Kasprzycki Thaddäus Dr. Oberarzt

Oberleutnantrechnungsführer

Madl Johann Ⓜ

Militärtierärzte

Riebesmayer Albert Ⓜ Tierarzt
Schwee Franz Ⓜ D2. Untertierarzt

In der Reserve

Rittmeister 2. Klasse

Mensdorff - Pouilly Emanuel Gf. Ⓜ B. O.

Oberleutnants

Stransky v. **Heilkron** Emil Ⓜ B. O.
Lago Alexander Freih. v. Ⓜ B. O.

Leutnants

Mensdorff-Pouilly - Dietrichstein Albert Gf. Ⓜ © DO-K.
Hruby-Gelenj Joseph Freih. v. Ⓜ B. O.
Czernin v. **Chudenitz** Theobald Gf. Ⓜ B. O.
Deym-Střitež Konstantin Gf. Ⓜ ©
Nadherny v. **Borutin** Erwin Freih. Ⓜ
Pfusterschmid v. **Hardtenstein** Nikolaus Freih. Ⓜ ©
Ofenheim Ernst Ritt. v. Ⓜ
Rath Stephan GVK. m. Kr. Ⓜ
Riedl v. **Riedenau** Maximilian Ritt. Ⓜ
Demuth Rudolf Ⓜ
Fiedler Oskar Ⓜ
Hielle Alfred Ⓜ
Hartel Wilhelm Ritt. v. Dr. jur. Ⓜ
Löw Adolf B. O.
Kaspar Zdenko Ⓜ
Auersperg Vinzenz Prinz v. Ⓜ
Jirkowský Joseph Ⓜ

Kadetten

Kolbenheyer Guido
Čížek Edl. v. **Schmidaich** Felix
Schrenkh Hermann
Andrényi Koloman v.
Stölzle Norbert
Laanhusky Manfred

Egalisierung scharlachrot (wie Nr 11), Knöpfe gelb

Digitized by Google

9.

Galizisch-bukowina'sches Dragonerregiment

Regimentsstab: Brzeżany

1. Divstab: Brzeżany 2. Zborów

Ersatzkader: Kołomea

Ergänzt sich aus dem Militärterritorialbezirke Lemberg (11. Korps)

1682 als Kürassierregiment errichtet, Sachsen-Lauenburg, Julius Franz Herzog, FM.; 1689 Doria, Johann Baptist Marchese, Oberst; 1692 Gronsfeld, Franz Gf., FM.; 1719 Portugal, Dom Emanuel Infant von, GFWM.; 1766 Berlichingen, Eberhard Carl Max Freih. v., GdK.; 1779 Dragonerregiment; 1785 Joseph (Anton) von Toscana, Erzherzog, Oberst; 1795 Johann Baptist, Erzherzog, FM.; von 1798—1802 leichtes Dragonerregiment, dann Dragonerregiment Nr. 1; 1859 Stadion zu Thanhausen und Warthausen, Philipp Gf., GdK.; 1860 Kürassierregiment Nr. 9; seit 1. Oktober 1867 Dragonerregiment Nr. 9; 1868 Solms-Braunfels, Carl Prinz zu, FML.

(Zweite Inhaber waren: von 1785—1810 Lilien, Carl Freih. v., GdK.; von 1810—1827 Schustekh v. Herve, Emanuel Freih., FML.; von 1827—1855 Piccard v. Grünthal, Johann Ritt., FML.; von 1855—1859 Stadion zu Thanhausen und Warthausen, Philipp Gf., FML.; von 1875—1892 Piret de Bihain, Eugen Freih, GdK.)

Das von 1798—1801 unter dieser Nummer bestandene Regiment wurde 1798 aus den vormaligen Stabsdragonern als leichtes Dragonerregiment Nr. 9 formiert; 1799 Liechtenstein, Johann Fürst, FML.; seit 3. März 1801 hatte das Regiment keinen Inhaber mehr und wurde im Dezember desselben Jahres aufgelöst)

1895 Albrecht Erzherzog FM.

(† zu Arco den 18. Februar 1895)

(Das Regiment hat diesen Namen auf immerwährende Zeiten zu führen)

Oberst u. Regkomdt. **Gayer** v. **Ehrenberg** Adolf Freih. Ⓜ D3.

Oberstleutnant

Biber Carl Ⓜ D3. Komdt. 2. Div.

Major

Wojtěchovský Emanuel MVK. Ⓜ Komdt. 1. Div.

Rittmeister 1. Klasse

Prinz Robert von Württemberg königl. Hoheit GVO-R.

Redlich Ludwig Ⓜ

Karg v. **Bebenburg** Georg Freih. Ⓜ

Wolf v. **Wachtentreu** Friedrich Freih. Ⓜ

Rhemen zu **Barensfeld** Wilhelm Freih. Ⓜ

Sztriberny Nikolaus Ⓜ

Giunio Heinrich Ⓜ Ersatzkaderkomdt.

Luzatto Artur Ⓜ

Brauner Joseph Ⓜ

Rittmeister 2. Klasse

Umlauff v. **Frankwell** Hans Ritt. Ⓜ

Bailleu Friedrich Freih. v. Ⓜ (Ük.) Kavkadettensch.

Rauer v. **Rauhenburg** Franz Ⓜ Pionzugskomdt.

Vidale Emil Ⓜ (Ük.) Personaladj. des FML. Edl. v. Horsetzky

Szybalski Thaddäus Ⓜ

Gerlich Emil Ⓜ

Fischer v. **Ledenice** Moritz Ritt. Ⓜ

Oberleutnants

Uhma Adam Ⓜ

Böhl Ludwig Ⓜ

Poraj-Zaklej Alexander Ritt. v. Ⓜ (WG)

Mikuli Johann Ritt. v. Ⓜ

Alker Julius Ⓜ (Ük.) Infkadettensch. Straß

Krauss Hugo Freih. v. Ⓜ

Digitized by Google

Baselli v. **Süssenberg** Julius Freih. v. Ⓜ
Schierer Heinrich Ⓜ Regadj.
Baštař Franz Ⓜ
Kerlin Franz Ⓜ
Piffl Gustav Ⓜ (ük.) zug. Generalstab
Possanner v. **Ehrenthal** Heinrich Ⓜ Provoff.

Leutnants

Labrés Ludwig Ⓜ
Hámorszky Artur
Elvenich-Norman v. **Audenhove** Ludwig Ⓜ
Müller Wilhelm
Pomiankowski v. **Wiara** Siegmund Ritt.
Simunich Ulysses
Klammer Carl
Schaller Robert
Eichler Carl
Eybler Alfred Edl. v.
Krinner Carl
Rottenburg Waldemar (ük.) zug. Staatshengstendepot Drohowyże
Małachowski Roman Ritt. v.
Beck Hugo v.
Pettera Valentin

Kadett

Küffer v. **Asmannsvilla** Rudolf Offstellv.

Magazinsoffizier

Wisoko-Meytsky Ludwig Ⓜ D3. Rittm. 1. Kl. Armeestand

Militärärzte

Grossmann Maximilian Dr. Ⓜ Regarzt 1. Kl.
Lebenhart Eduard Dr. Ⓜ Regarzt 2. Kl.
Lipovský Anton Dr. Ⓜ Regarzt 2. Kl.

Hauptmannrechnungsführer 1. Klasse

Oberländer Adolf Ⓜ

Militär-Obertierarzt 2. Klasse

Friedl Anton Ⓜ

In der Reserve

Oberleutnant

Schneider Emil Ⓜ B. O.

Leutnants

Neuberg Maximilian Ritt. v. Ⓜ B. O.
Seisser Carl Ⓜ B. O.
Mayer Theodor Ⓜ
Hodossy Alexander v. Ⓜ
Urban Carl Ⓜ
Ehrenfeld Richard Ⓜ
Grigorcea Johann Ritt. v. Ⓜ
Petrin Leodegar Dr. jur. Ⓜ
Zotta Severin Ritt. v. Ⓜ
Pfeiffer Ernst Ⓜ
Pachmann Ernst Ritt. v. Ⓜ
Seybel Emil Ⓜ
Panfilli Guido Ⓜ Ⓒ
Khuën-Belasy Carl Gf.
Lumbe Edl. v. **Mallonitz** Joseph Ⓜ
Mascha Carl
Obermayer Oskar
Hattingberg Hans Ritt. v.

Kadetten

Mautner v. **Markhof** Kuno Ritt.
Czech Rudolf
Gross Robert
Hattingberg Walter Ritt. v.
Hecher Heinrich

Egalisierung grasgrün (wie Nr. 4), Knöpfe gelb

(Gedruckt am 12. Dezember 1903)

Digitized by Google

10.

Böhmisches Dragonerregiment

Regimentsstab: Olmütz

1. Divstab: Bisenz 2. Olmütz

Ersatzkader: Klattau

Ergänzt sich aus dem Militärterritorialbezirke Prag (8. Corps)

1631 wurden von Christian Reichsherrn von Illo (GFWM. Ilow) 5 Fähnlein Dragoner in der Stärke von 500 Mann geworben, aus denen 1634 das Regiment mit 10 Kompagnien errichtet wurde, d'Espaigne, Michael, Oberst; 1640 De la Corona (Von der Cron), Johann Freih., GFWM.; 1653 Buschiere, Peter v., Oberst; 1661 Gérart, Jaques Baron, GFWM.; 1676 Schultz, Johann Valentin Gf., GdK.; 1686 Kissl, Johann Jakob Gf., Oberst; 1689 Rabutin Gf. v. Bussy, Johann Ludwig, FM.; 1716 Rabutin Gf. v. Bussy, Amadé, GFWM.; 1727 Waderborn, Joseph v., GFWM.; 1731 Batthyányi, Carl Joseph Fürst, FM.; 1773 Kinský zu Wchinic und Tettau Joseph Gf., FM.; 1775 Chevaux-legers-, 1798 leichtes Dragonerregiment Nr. 12; 1802 Chevaux-legers-Regiment Nr. 5; 1804 Klenau Freih. v. Janovitz, Johann Gf., GdK.; 1822 Schneller, Andreas v., GdK.; 1840 Liechtenstein, Carl Fürst, GdK.; 1851 Ulanenregiment Nr. 9; 1865 Dietrichstein Gf. v. Mensdorff-Pouilly, Alexander Fürst, GdK.; 1871—1895 Montenuovo, Wilhelm Fürst v., GdK.; seit 1. Oktober 1873 Dragonerregiment Nr. 10

(Als Dragonerregiment Nr. 10 waren vormals eingereiht: von 1798—1802 das gegenwärtige Ulanenregiment Nr. 8; von 1867—1873 das Husarenregiment Nr. 15)

1888 Liechtenstein Johannes Joseph Fürst v. FM.

(† zu Wien den 20. April 1836)

(Das Regiment hat diesen Namen auf immerwährende Zeiten zu führen)

Oberst u. Regkomdt. **Wittmann** Oskar MVK. Ⓜ D3.

Oberstleutnants

Thomann Julius Ⓚ Ⓜ D3. Komdt. 2. Div.

Taulow v. Rosenthal Emil Ritt. 8 Ⓜ D3. Komdt. 1. Div.

Major

Hilvety Artur 8 Ⓜ D3.

Rittmeister 1. Klasse

Załęski Ladislaus Edl. v. 8 Ⓜ D3. Ersatzkaderkomdt.

Cubasch Friedrich Ⓜ

Kranz Moritz Ⓜ

Till Johann Ⓜ

Reiss Johann Ⓜ

Mossig Alfred Ritt. v. MVK. Ⓜ

Dickinson Paul Ritt. v. Ⓜ

Mitlacher Gustav Ⓜ

Rittmeister 2. Klasse

Spitzner Richard Ⓜ (WG)

Kunz-Petross Rudolf Ⓜ

Gruber Ludwig Ⓜ

Foltik Alois 8 Ⓜ

Tilzer Ernst Edl. v. Ⓜ

Weber Wilhelm Ⓜ

Oberleutnants

Wolfram v. Wolmar Erwin Ⓜ

Bittner Maximilian Ⓜ Provoff.

Handel Carl Freih. v Ⓜ

Weber Kajetan Ⓜ

Ritter-Záhony Edgar v. Ⓜ

Wassilko - Serecki Alexander Freih. v. Ⓜ Pionzugskomdt.

Wawra Oskar Ⓜ Regadj.

Winger Richard Ⓜ

Hardegg zu **Glatz** und im **Machlande** Klemens Gf. zu Ⓜ ↑ (beurl.)

Winger Hugo Ⓜ

Beirupt-Tissac Erich Gf. Ⓜ

Altmann Felix Ⓜ (Ok.) zug. Intendanz 14. Korps

Zedtwitz Johann Gf. Ⓜ

Kraus Viktor Freih. v. Ⓜ

Thury Maximilian Ⓜ (Ok.) zug. Generalstab

Digitized by Google

Ruppert Carl Ⓜ Regadj.
Dunin-Kepilcz Stanislaus Ritt. v. Ⓜ
Florian Carl Ⓜ (Gk.) zug. Generalstab

Leutnants

Kreitner Oswald
Schaedl v. Eulenhaupt Carl Ⓜ
Platter Wendelin Ⓜ
Uriel Theodor
Nemečlć v. Bihaćgrad Edgar Ritt.
Halla de Szent-Demeter Ferdidinand
Hardegg zu Glatz und im Machlande Leopold Gf. zu †
Rischanek v. Kosnadol Alfred Ritt.
Pleskać Adolf
Schirmer Viktor
Müller Gustav

Kadett

Sanlequo Maximilian Freih. v. Offstellv.

Magazinsoffizier

Allram Raoul Ritt. v. Ⓜ D3. Rittm. 1. Kl. Ruhestand

Militärärzte

Weissberg Leon Dr. Ⓜ Regarzt 1. Kl.
Tutschka Carl Dr. Regarzt 2. Kl.

Oberleutnantrechnungsführer

Pfeifer Joseph Ⓚ Ⓜ D2.

Militärtierärzte

Czermak Johann Ⓜ Obertierarzt 2. Kl.
Tuma Joseph Ⓜ Untertierarzt

In der Reserve

Oberleutnants

Dekleva Joseph Ⓜ B. O.
Gutkowski Johann v. Ⓜ B. O.
Nasko Carl Ⓜ B. O.

Leutnants

Kurmayer Richard Ⓜ B. O.
Tyszkiewicz Wladislaus Gf. Ⓜ B. O.
Smiatowski Thaddäus Ⓜ
Galen Ferdinand Gf. v. Ⓜ B. O.
Köves Béla Ⓜ
Holdorf Hans Ⓜ
Friedländer Robert Ⓜ
Salava Georg Ⓜ B. O.
Chochlik de Wasilevski Anton Ⓜ
Weingärtner Carl Ⓜ
Berchtold Carl Gf. Ⓜ Ⓒ
Riedel Guido Ⓜ
Fundulus Wilhelm Ⓜ
Medinger Eduard Ⓜ
Lavandal-Jurié Erich Edl. v. Ⓜ
Neblinger Jakob

Kadetten

Riesner Franz
Vogel Friedrich
Dobihof Robert Freih. v.
Fiala Franz
Hückel August

Egalisierung schwefelgelb (wie Nr. 7), Knöpfe gelb

Digitized by Google

11.

Mährisches Dragonerregiment

Regimentsstab: ***Stockerau***

1. Divstab: Stockerau 2. Stockerau

Ersatzkader: Stockerau

Ergänzt sich aus dem Militärterritorialbezirke Wien (2. Korps)

1688 als Dragonerregiment errichtet, Heissler v. Heitersheimb, Donatus Gf., FM.; 1692 von der Porten (La Porte), Philipp Jakob, Oberst; 1693 Sereni (Serényi), Franz Joseph Gf., FML.; 1705 Fels, Carl Colonna Gf. zu, GdK.; 1713 Württemberg, Eberhard Ludwig Herzog, FM.; 1734 Württemberg, Carl Alexander Herzog, FM.; 1737 Württemberg-Neustadt, Carl Rudolf Herzog, FM.; 1740 Württemberg, Carl Eugen Landprinz (seit 1744 reg. Herzog), Oberst; 1793 Württemberg, Ludwig Eugen Herzog, Oberst; 1795 Württemberg, Friedrich Wilhelm Carl, Erbprinz (seit 1797 reg. Herzog, 1803 Kurfürst, 1806 König); 1798 leichtes Dragonerregiment Nr. 8; 1802 Dragonerregiment Nr. 3; 1809 Knesevich v. St. Helena, Vinzenz Freih., GdK.; 1832 Minutillo, Friedrich Freih. v., FML.; 1843 Franz Joseph, Erzherzog, Oberst; 1860 Kürassierregiment Nr. 11; seit 1. Oktober 1867 Dragonerregiment Nr. 11

(Zweite Inhaber waren: von 1843—1854 Bigot de St. Quentin, Franz Ludwig Gf., FML.; von 1855—1870 Cavriani, Carl Gf., FML.)

(Unter dieser Nummer war von 1798—1802 das gegenwärtige Dragonerregiment Nr. 14 eingereiht)

(Das Regiment besitzt eine demselben mit dem Allerhöchsten Befehlschreiben vom 30. November 1898 [Pvbl. Nr. 44] verliehene, an einer silbernen Ehrentrompete zu tragende goldene Inhaberjubiläumsmedaille. Diese zeigt auf der Vorderseite das Reliefporträt Seiner Majestät in der Inhabersuniform, die Inschrift: „Franz Joseph I." und das Schild des Allerhöchsten Wappens mit der Krone. Die Rückseite enthält die Widmung: „Der Inhaber seinem Dragoner-Regimente Nr. 11, 1843—1898." — Die Ehrentrompete ist mit vergoldeten Reliefverzierungen und mit einem bestickten Goldstoffbehange versehen)

1848 Kaiser Franz Joseph

Oberst u. Regkomdt. **Poten** Otto EKO-R. 3. MVK. Ⓜ D3.

Oberstleutnant

Vetter Ludwig Ⓜ D3.

Majore

Bamberg Joseph Freih. v. Ⓜ D3. Komdt. 1. Div.

Dydyński Edl. v. **Martynowicz** Konstantin Ⓜ D3. (ük.) zug. Remontenassentkomm. Nr. 1 Budapest

Rodt Gottfried v. Ⓜ D3. Komdt. 2. Div.

Rittmeister 1. Klasse

Elchinger Franz MVK. Ⓜ (ük.) Kavkadettensch.

Graff Albert Freih. v. Ⓜ

Diensti Alexander Ⓜ

Sessler v. **Herzinger** Viktor Freih. Ⓜ

Beitl Joseph Ⓜ

Michlstetter Friedrich Ⓜ

Stusák Carl Ⓜ Ersatzkaderkomdt.

Schmidt Carl Ⓜ

Böhm Franz Ⓜ

Rittmeister 2. Klasse

Pospischil Ernst Ⓜ (WG)

Hänisch Joseph Ⓜ

Polnitzky Ottokar Ⓜ

Pollak Eduard Ⓜ Pionzugskomdt.

Kövess v. **Kövesháza** Emmerich Ⓜ

Oberleutnants

Fransecky Eugen v. Ⓜ

Weingraber Joseph Ⓜ

Diabać Nikolaus Ⓜ

Pohl Ferdinand Ⓜ

Kosjek Albin Freih. v. Ⓜ

Hevin de Navarre Paul Ritt. Ⓜ Regadj.

Nemansky Edl. v. **Nemanov** Alexander Ⓜ

Fongaroli Carl Ⓜ

Chimani Joseph Ⓜ (ük.) Kavkadettensch.

Bilimek v. **Waissolm** Viktor Ritt. Ⓜ (ük.) zug. Generalstab

Karg v. **Bebenburg** Artur Freih. Ⓜ

Czapka Ludwig Ⓜ

Morawetz v. **Klienfeld** Alfred Ⓜ

Barth Stanislaus Ⓜ Provoff.

Digitized by Google

Leutnants

Uznański de Jastrzębiecz Eustach Ritt. Ⓜ
Schmid Maximilian
Woldin Wilhelm Ⓜ
Drathschmidt v. Bruckheim Walter
Kratochwile v. Löwenfeld Erwin Ritt.
Jaksch Bruno
Naswetter Carl Edl. v.
Pauer v. Arlau Carl
Roller Robert
Remiz Moritz Edl. v.
Meiecki Eduard
Metzner Felix (beurl.)
Zamorsky Kamillo
Hochwalsky Carl v.
Regenhardt Oskar
Grabscheidt Edl. v. **Nordhof** Gustav

Kadett

(Vakant)

Magazinsoffizier

(Vakant)

Militärärzte

Weissenstein Gustav Dr. Ⓜ Regarzt 1. Kl.
Tamás Artur Dr. Oberarzt

Oberleutnantrechnungsführer

Zlinsky Johann Ⓜ

Militärtierarzt

Klein Felix Ⓜ

In der Reserve

Oberleutnants

Beinhauer Johann Ⓜ B. O.
Leuzendorf Rudolf Ritt. v. Ⓜ B. O.
Franke Viktor Ⓜ B. O.
Burchard v. Bélavár Paul Ⓜ B. O.

Leutnants

Jálics Andreas v. Ⓜ B. O.
Salač Joseph Ⓜ
Zwetzbacher Joseph Ⓜ
Hackhofer Theodor Ⓜ
Souvan Leo Ⓜ
Szontagh de Igló Emil Ⓜ
Kardos Ladislaus Ⓜ
Joly Gregor Ⓜ B. O.
Kühnelt Richard Dr. jur. Ⓜ
Hampel Emanuel Ⓜ
Heller Friedrich Ⓜ
Boschan Georg Ⓜ
Meindl Joseph Ⓜ
Heim Erwin Ⓜ
Adensamer Johann Ⓜ
Pollak Walter Ⓜ
Dubsky Heinrich Gf. Ⓜ
Russell Walter

Kadetten

Etti Friedrich
Di-Pauli Georg Freih. v.
Lichtenstein Carl Prinz von und zu
Schieder Paul
Artens Egon Ritt. v.

Egalisierung scharlachrot (wie Nr. 8), Knöpfe weiß

Digitized by Google

12.

Mährisch-schlesisches Dragonerregiment

Regimentsstab: Krakau

1. Divstab: Krakau 2. Krakau

Ersatzkader: Olmütz

Ergänzt sich aus dem Militärterritorialbezirke Krakau (1. Korps)

1798 errichtet aus dem französischen Regimente Royal-Allemand-Dragoner, welches in kaiserliche Dienste übernommen wurde und den Chevaux-legers-Divisionen des 1. und 2. Carabinierregiments als 12. Kürassierregiment, im selben Jahre 6. Kürassierregiment; 1799 Melas, Michael Ritt. v., GdK.; 1802 Dragonerregiment Nr. 6; 1806 Riesch, Johann Gf., GdK.; 1822 Kinsky, Carl Gf., FML.; 1831 Ficquelmont, Carl Ludwig Gf., GdK.; 1857 Horváth-Tholdy, Johann Gf., FML.; 1860 wieder 12. Kürassierregiment; 1865 Neipperg, Erwin Gf. v., GdK.; seit 1. Oktober 1867 Dragonerregiment Nr. 12

(Unter dieser Nummer war von 1798—1802 das gegenwärtige Dragonerregiment Nr. 10 eingereiht)

1897 Nikolaus Nikolajewitsch Großfürst von Rußland

Oberst u. Regkomdt. **Gelan** Artur Freih. v. Ⓜ D3.

Oberstleutnant

Cavriani Ladislaus Gf. ♁ ⊙ Ⓜ D3. DO-K. GHR. ↑ (Uk.) Obersthofmeister Ihrer k. u. k. Hoheit der Frau Erzherzogin Maria Theresia

Majore

Prager Leopold Edl. v. MVK. Ⓜ D3. Komdt. 1. Div.

Longardt Ludwig MVK. ♁ Ⓜ D3. Komdt. 2. Div.

Rittmeister 1. Klasse

Weltenhiller Rudolf Ritt. v. Ⓜ

Strobl Edl. v. **Ravelsberg** Rudolf Ⓜ

Mayer Theodor Ⓜ

Rossi Viktor Ⓜ Ersatzkaderkomdt.

Pelikan Othmar Edl. v. Ⓜ

Formentini Carl Ritt. v. Ⓜ (WG)

Salm-Reifferscheidt August Altgraf zu EKO-R. 3. Ⓜ ↑ (Uk.) Dienstkämmerer Ihrer k. u. k. Hoheit der Frau Erzherzogin Maria Josepha

Jaroš Ludwig Ⓜ

Rittmeister 2. Klasse

Rohn v. **Rohnau** Adolf Freih. Ⓜ

Heusser Franz Ⓜ

Binko Bohumil Ⓜ

Grimm v. **Szopos-Etelvár** Ludwig ♁ Ⓜ

Kassner Carl Ⓜ

Viktorin Heinrich Ⓜ

Zaar Rudolf Ⓜ Pionzugskomdt.

Oberleutnants

Forner Friedrich Ⓜ

Friedrich Carl Ritt. v. Ⓜ

Klein Hugo Ⓜ (Uk.) Kavkadettensch.

Eisenstein Adalbert Ritt. v. Ⓜ

Marquette Julius Ⓜ

Richter Viktor Ⓜ

Benischko v. **Dobroslav** Otto Ritt. Ⓜ

Dürckheim-Montmartin Alfred Gf. Ⓜ ↑ Regadj.

Mauer Gustav Ⓜ

Kessler Adolf ♁ Ⓜ

Brabec Viktor Ⓜ

Digitized by Google

Sparovitz Ludwig Ⓜ
Ramsdorfer Alfred Ⓜ Provoff.
Österreicher Carl Ⓜ
Kugler Maximilian Ⓜ

Leutnants

Gaupp v. **Berghausen** Ludwig Ritt.
Franz v. **Astronberg** Johann Freih.
Horbaczewski Dominik
Wohanka Artur
Haubner Carl

Piringer Edl. v. **Willenfels** Leodegar
Koch Friedrich
Hompesch-Bollheim Paul Gf.

Kadett

(Vakant)

Magazinsoffizier

Piwnitzka Wilhelm Ⓜ Rittm. 1. Kl. Ruhestand

Militärärzte

Flecker Osias Dr. Ⓜ Regarzt 1. Kl.
Kottas Adam Dr. Ⓜ Regarzt 2. Kl.

Oberleutnantrechnungsführer

Komadina Lazar Ⓜ

Militär-Obertierarzt 1. Klasse

Kraft Franz Ⓜ

In der Reserve

Rittmeister 2. Klasse

Chorinský Friedrich Gf. Ⓜ ✝ B. O.

Oberleutnants

Wurmbrand-Stuppach Wilhelm Gf. Ⓜ ✝ B. O.
Fiedler Konstantin Freih. v. Ⓜ B. O.
Günther v. **Ollenburg** Ubald Ritt. Ⓜ B. O.
Grundemann v. **Falkenberg** Rudolf Gf. Ⓜ ✝ B. O.

Leutnants

Lederer-Trattnern Ernst Freih. v. Ⓜ B. O.
Rossi Emil Ⓜ B. O.
Riess Franz Ⓜ
Schenker Hermann Ⓜ
Schaukal Richard Dr. jur. Ⓜ Ⓒ
Abraham Desiderius Dr. jur. Ⓜ
Fortuna Ferdinand Ⓜ
Parma Leopold Ⓜ
Schreiber Rudolf Ⓜ
Bartelmus Johann Ⓜ
Krafft-Ebing Friedrich Freih. v. Ⓜ B. O.

Haydter Rudolf Ⓜ
Rudrof Franz Ⓜ
Skibniewski v. **Kurzec** Ludwig Ⓜ
Nadherný v. **Borutin** Konstantin Freih. Ⓜ

Kadetten

Miskolczy Paul v. Dr. jur.
Des Fours-Walderode zu **Mont** und **Athienville** Freih. auf **Eckhausen** Kuno Gf.
Faber Rudolf
Grossmann Max
Schreiber Alfred
Hönig Egon
Rainprecht Anton v.

Egalisierung kaisergelb (wie Nr. 5), Knöpfe gelb

Digitized by Google

13.

Böhmisches Dragonerregiment

Regimentsstab: Klattau

1. Divstab: Dobřan 2. Prag

Ersatzkader: Laun

Ergänzt sich aus dem Militärterritorialbezirke Josephstadt (9. Korps)

1682 errichtet, Kueffstein Johann Heinrich Gf. zu, Oberst

1683 Savoyen Eugen Franz Prinz von, Graf von Soissons, Generalleutnant u. FM.

(† in Wien den 21. April 1736)

(Das Regiment hat diesen Namen auf immerwährende Zeiten zu führen)

Inhaber waren: von 1737—1772 Aspremont-Linden, Ferdinand Carl Gf., FM.; von 1773—1781 Richecourt und Ney, Carl Gf., FML.; von 1781—1811 Tige, Ferdinand Gf., GdK.; von 1815—1847 Mohr, Johann Friedrich Freih. v., GdK.; von 1847—1849 Schlik zu Bassano und Weißkirchen, Franz Gf., GdK.; von 1849—1866 Fürstenberg, Friedrich Landgraf, GdK.; 1866—1873 Dobrzensky v. Dobrzenitz, Prokop Freih., FML.

Das Regiment führte von 1798—1802 als leichtes Dragonerregiment die Nummer 15, von 1802 bis 1860 als Dragonerregiment die Nummer 5, von 1860 bis Ende September 1867 die Nummer 1; seither die Nummer 13

(Als Dragonerregiment Nr. 13 war von 1798—1802 das gegenwärtige Husarenregiment Nr. 16 eingereiht)

Oberst u. Regkomdt. **Sagburg** zu **Pfeffers, Lehensegg, Gössheimb** und **Gallo** di **Escaláda** Walter v. MVK. ⚷ Ⓜ D3.

Oberstleutnant

Urban Gustav Ritt. v. Ⓚ Ⓜ D3. Komdt. 2. Div.

Majore

Innerhofer Edl. v. **Innhof** Franz ⚷ Ⓜ D3. Komdt. 1. Div.

Fleischmann v. **Theissruck** Emmerich ⚷ Ⓜ

Rittmeister 1. Klasse

Raits Alexander v. ⚷ Ⓜ D3.

Stroerwitz Ottokar Ritt. v. Ⓜ D3.

Regner v. **Bleyleben** Paul Ritt. Ⓜ Ersatzkaderkomdt.

Schlichteisen Julius Ⓜ

Orsich de Slavetić Franz Gf. Ⓜ ↑

Gemmingen Reinhart Freih. v. Ⓜ

Blankenstein Heinrich Gf. v. Ⓜ

Tirek Hermann Ⓜ

Rittmeister 2. Klasse

Westphalen Ottokar Gf. v. ⚷ Ⓜ ↑ (WG)

Glasenapp Paul v. Ⓜ Pionzugskomdt.

Erbach-Fürstenau Raimund Gf. zu Ⓜ

Nachlinger Ferdinand Ⓜ

Klein Artur Ⓜ

Lazarini Kuno Freih. v. Ⓜ (WG)

Mattencloit Emmerich Freih. v. EKO-R. 3. Ⓜ DO-R. ↑ (dk.) zug. Hofstaat Sr. k. u. k. Hoheit des Erzherzogs Otto als Erzieher

Oberleutnants

Sturm Eduard Ⓜ

Weilenbeck v. **Weilberg** Anton Ritt. Ⓜ

Erbach-Fürstenau Adolf Gf. zu Ⓜ

Vivenot Ernst Edl. v. ⚷ Ⓜ

Wolff Friedrich Ⓜ

Digitized by Google

Schramm Ferdinand Ⓜ
Nowak Franz Ⓜ
Erbach-Fürstenau Joseph Gf. zu Ⓜ Regadj.
Obauer Edl. v. **Bannerfeld** Hugo Ⓜ
Britto Alfred Ritt. v. Ⓜ

Leutnants

Bartelmus Viktor Ⓜ
Edenberger Richard Ⓜ
Schubert Erwin
Salvotti v. **Eichenkraft** und **Bindeburg** Leo Freih. Ⓜ
Koczian Gustav Ⓜ Provoff.
Mossig Rudolf Ⓜ
Guttenberg Carl Ritt. v.
Stenglin Otto Freih. v.
Beneš Johann
Lazarini Gottfried Freih. v.
Sagburg zu **Pfeffers, Lehensegg, Gösslheimb** und **Gallo** di **Escaláda** Johann v.
Boyneburg-Lengsfeld Leo Freih. v.
Schall-Riaucour Carl Gf.
Ingenhaeff Felix Freih. v.
Gartner Edl. v. **Romansbrück** Felix
Meduna v. **Riedburg** und **Langenstauffen-Pyllwitz** Viktor Ritt.
Reiche v. **Thuerecht** Konrad
Knirsch August

Kadetten

Wöhl Rudolf
Zawadil Edl. v. **Dubnow** Moritz
} Offstellv.

Magazinsoffizier

Seiter Jakob Ⓜ Obrlt. Armeestand

Militärärzte

Sołtykiewicz Wladimir Dr. GVK. m. Kr. Ⓜ Regarzt 1. Kl.
Lederer Otto Dr. Ⓜ Regarzt 2. Kl.
Vaneček Franz Dr. Oberarzt

Hauptmannrechnungsführer 1. Klasse

Knobel Bernhard Ⓚ Ⓜ

Militärtierärzte

Kussi Alois Ⓜ Tierarzt
Paulik Emanuel Ⓜ Tierarzt

In der Reserve

Rittmeister 2. Klasse

Thun-Hohenstein Maximilian Gf. Ⓚ Ⓜ GHR. † Obersthofmeister Sr. k. u. k. Hoheit des Erzherzogs Ludwig Viktor B. O.
Thuillières Gf. v. **Montjoye** und de la **Roche** Carl v. Ⓜ † B. O.
Bachofen v. **Echt** August Ⓜ B. O.

Oberleutnants

Hess-Diller Friedrich Freih. v. Ⓜ B. O.
Thurn Douglas Gf. FJO-R. Ⓜ † B. O.
Stoll Moritz Ⓜ B. O.
Kärnbach Jakob Ⓜ B. O.
Spangen d'**Huyternesse** Joseph Gf. Ⓜ B. O.
Schluetenberg Hermann Edl. v. Ⓜ B. O.

Leutnants

Wienecke v. **Weilkampf** Alfred Ⓜ
Reisner Humbert Ⓜ
Leon v. **Wernburg** Rudolf Ritt. Ⓜ
Loewenfeld Felix Dr. jur. Ⓜ
Tschurtschenthaler Edl. v. **Helmheim** Leo Ⓜ
Hennet Leopold Freih. v. Dr. jur. Ⓜ
Riedl v. **Riedenau** Carl Ritt. Ⓜ
Lenz Artur Edl. v. Ⓜ
Etrich Ignaz
Ždarský Wenzel Ⓜ
Jirásek Jaroslav Ⓜ
Widmann Ritt. v. **Staffelfeld-Ulmburg** Alfons Dr. jur.
Csáky Gustav Gf.
Wessely Alfons
Castell-Rüdenhausen Bruno Gf. zu
Böhm Felix
Hildprandt Ferdinand Freih. v. †

Kadetten

Ress Johann
Kuhn Alfred
Grünfeld Ernst
Stangler Joseph Ritt. v.
Derosenyi Albert Freih.
Latzel Anton

Egalisierung krapprot (wie Nr. 14), Knöpfe weiß

Digitized by Google

14.

Böhmisches Dragonerregiment

Regimentestab: Stanislau

1. Divstab: Stanislau 2. Kolomea

Ersatzkader: Klattau

Ergänzt sich aus dem Militärterritorialbezirke Prag (8. Korps)

1725 als Dragonerregiment errichtet, Westerloo, Johann Philipp Marq., FM.; 1732 De Ligne, Ferdinand Prinz, FM.; 1757 Daun, Benedikt Gf., FML.; 1758 Löwenstein-Wertheim, Christian Philipp Fürst, GdK.; 1759 St. Ignon, Joseph Gf., FML.; 1760 Chevaux-legers-, 1765 wieder Dragonerregiment; 1779 D'Arberg, Nikolaus Gf., FML.; 1789 D'Ursel, Wilhelm Herzog, GM.; 1790 Baillet de Latour, Maximilian Gf., FZM.; 1791 Chevaux-legers-, 1798 leichtes Dragonerregiment Nr. 11; 1802 Chevaux-legers-Regiment Nr. 4; 1806 Vincent, Carl Freih. v., GdK. *(vom Jahre 1826 an hat jedoch wegen dessen Abwesenheit im Auslande der FM. Heinrich Gf. v. Bellegarde die Regimentsinhaberrechte ausgeübt)*; 1851 wieder Dragonerregiment Nr. 7, mit Beibehaltung des Standes von vier Divisionen; 1854 die vierte Division zum Kader des neu errichteten 8. Dragonerregiments bestimmt. Von 1860 bis Ende September 1867 führte das Regiment die Nummer 2; seither die Nummer 14

Unter letzterer Nummer war von 1798—1802 das im Jahre 1860 aufgelöste Dragonerregiment Leopold II., Großherzog von Toscana Nr. 4 eingereiht

(Seit dem Jahre 1757 wurde im Regimente, zum Andenken an die ausgezeichnete Tapferkeit, welche es in der Schlacht bei Kolin mit seiner damals eben neu geworbenen noch ganz jungen unbärtigen Mannschaft, trotz des, unter Hinweisung auf diesen Umstand, ausgesprochenen Zweifels des kommandierenden Generals, bewiesen hatte, vom Obersten bis zum Gemeinen **kein Schnurrbart** getragen. — Das Fortbestehen dieser auszeichnenden Erinnerung wurde von Seiner kaiserlich-königlichen Apostolischen Majestät Franz Joseph I. unterm 5. Oktober 1850 allergnädigst genehmigt. Anläßlich der im Jahre 1869 dem gesamten k. k. Heere gewährten Bartfreiheit wurde jedoch mit der Allerhöchsten Entschließung vom 7. Dezember 1869 die Form der vorerwähnten Auszeichnung abgeändert, und dem Regimente das Recht erteilt, seiner demselben ausnahmsweise belassenen Estandarte ein besonderes Band mit dem als Devise eingestickten Stadtnamen „Kolin" beifügen zu dürfen; — neuerlich geruhten Seine k. und k. Apostolische Majestät Franz Joseph I., mit Allerhöchstem Handschreiben vom 26. August 1875 allergnädigst zu bewilligen, daß das Regiment von seinem früheren, ihm vom Jahre 1757 bis zum Jahre 1869 zugestandenen Privilegium, keinen Schnurrbart zu tragen, wieder Gebrauch machen dürfe

Seit dem Jahre 1791 besitzt das Regiment eine große goldene Ehrenmedaille mit Öhr und Band an der Estandarte, mit dem Brustbilde weiland Seiner Majestät des Kaisers Leopold II., und mit der Aufschrift: A la fidélité et valeur signalée du régiment de Latour-Dragons, reconnue par l'Empereur et Roy)

1835 Windisch-Graetz Alfred Fürst zu FM.

(† in Wien den 21. März 1862)

(Das Regiment hat diesen Namen auf immerwährende Zeiten zu führen)

(Seitdem war Inhaber: 1862—1868 Coudenhove, Carl Gf., FML.)

Oberst u. Regkomdt. **Hirsch** Maximilian ♂ Ⓚ Ⓜ D3.

Oberstleutnant

Wurmbrand - Stuppach Paul Gf. Ⓜ D3. † Komdt. 1. Div.

Major

(Vakant)

Rittmeister 1. Klasse

Cnobloch Friedrich Freih. v. ♂ Ⓜ

Juna Rudolf ♂ Ⓜ D3.

Dwořák Jaroslav ♂ Ⓜ

Renss Rudolf Ⓜ Ersatzkaderkomdt.

Hoyos Heinrich Gf. Ⓜ †

Mold Edl. v. **Moltheim** Wenzel Ⓜ

Wurmbrand-Stuppach Friedrich Gf. Ⓜ †

Bellegarde Felix Gf. v. ♂ Ⓜ †

Rittmeister 2. Klasse

Ripp Carl Freih. v. Ⓜ Pionzugskomdt.

Karnitschnigg Maximilian Ritt. v. Ⓜ

Digitized by Google

Paar Ernst Gf. Ⓜ
Holfeld Carl Ⓜ Provoff.

Oberleutnants

Ehrbar Alexander Ⓜ
Boos-Waldeck Viktor Gf. Ⓜ †
Franz Silvio Ⓜ
Pozorny Anton Ⓜ
Hanikýř Alois Ⓜ
Pleskač Joseph Ⓜ Regadj.
Kiwisch v. Rotterau Friedrich Ritt. Ⓜ
Gnagnoni Leopold Freih. v. Ⓜ
Bolváry Gerhard Ⓜ
Senarclens de Grancy Hugo Freih. Ⓜ (ük.) zug. Generalstab
Mayer v. Wallerstain und Marnegg Othmar Ritt. Ⓜ (ük.) zug. Generalstab
Hüttenbrenner Erich Ritt. v. Ⓜ (ük.) zug. Generalstab

Leutnants

Ledebur Franz Gf. Ⓜ †
Apponyi Carl Gf. †
Czernin v. Chudenitz Friedrich Gf. Ⓜ †
Revertera v. Salandra Franz Gf. (WG)
Attems-Petzenstein Viktor Gf.
Salis Albert v.
Wurmbrand-Stuppach Ferdinand Gf.
Paar Wenzel Gf. Ⓜ
Mensshengen Ferdinand Freih. v.
Steyrer Eduard
Steffan Heinrich
Schönborn Zdenko Gf.
Dercsényi v. Dercsény Rudolf Freih.
Waagner Edl. v. **Wallernstädt** Heinrich Ⓜ
Kolowrat-Krakowski Zdenko Gf.

Kadett

(Vakant)

Magazinsoffizier

Schmerek Othmar Ⓜ Obrlt. Armeestand

Militärärzte

Kopřiwa Edmund Dr. GVK. m. Kr. Ⓜ Regarzt 1. Kl.
Herz Leopold Dr. Regarzt 2. Kl.

Oberleutnantrechnungsführer

Müller Adolf Ⓜ D2.

Militär-Obertierarzt I. Klasse

Mlaker Ferdinand GVK. Ⓚ Ⓜ D2.

In der Reserve

Major

Lobkowitz Ferdinand Prinz v. Durchlaucht St.O-K. ♁ Ⓜ A GHR. † lebenslänglich Herrenhausmitglied des österr. Reichsrates

Rittmeister 2. Klasse

Schwarzenberg Johann Prinz zu Durchlaucht ♁ Ⓜ A B. O.

Leutnants

Lang Eugen Ⓜ B. O.
Pálffy v. **Erdöd** Freih. v. **Ujezd** Johann Gf. Ⓜ † B. O.
Mühlhaus Julius Ⓜ
Vintschgau zu **Altenburg** und **Hohenhaus** Wolfgang Ritt. v. Dr. jur. Ⓜ Ⓒ
Korb v. Weidenheim Franz Freih. Ⓜ B. O.
Göpferd Emil Ⓜ
Kuschel Viktor Ⓜ
Zierhut Viktor Ⓜ
Urban Eduard Ⓜ Ⓒ
Haymerle Franz Freih. v. Ⓜ Ⓒ
Klinger Wilhelm Edl. v. Ⓜ
Halmberger Friedrich Freih. v. Ⓜ
Medinger Wilhelm Edl. v. Dr. phil. Ⓜ
Klinger Oskar Edl. v. Ⓜ
Fix Robert Ⓜ
Czernin v. Chudenitz Paul Gf. Ⓜ B. O.
Brandis Ferdinand Gf. Ⓜ †
Des-Fours-Walderode zu **Mont** und **Athienville** Freih. auf **Eckhausen** Nikolaus Gf. Ⓜ † B. O.
Thurn-Vallesassina Alexander Gf. †
Bauer Eduard
Hompesch-Bollheim Pius Gf. v.
Nikitsch Paul Ⓜ
Kinsky zu **Wchinitz** und **Tettau** Franz Gf.

Kadetten

Piffl Wilhelm
Uebel Walter
Dubsky Adolf Gf.

Egalisierung krapprot (wie Nr. 13), Knöpfe gelb

Digitized by Google

15.

Niederösterreichisch-mährisches Dragonerregiment

Regimentsstab: Brünn

1. Divstab: Brünn 2. Göding

Ersatzkader: Wr.-Neustadt

Ergänzt sich aus dem Militärterritorialbezirke Wien (2. Korps)

Errichtet 1891

1891 ~~Buchtabsheim Anton Freih. v. GdK.~~ † 1904

Oberst u. Regkomdt. **Ziegler** Emil Ritt. v. Ⓜ

Oberstleutnant

Zaremba Edmund Ritt. v. MVK. Ⓜ D3. Komdt. 1. Div.

Major

Skrbensky v. Hrzischye Maximilian Freih. ♂ Ⓜ D3. † Komdt. 2. Div.

Rittmeister 1. Klasse

Leiter Anton MVK. Ⓜ D3.

Merveldt August Gf. MVK. Ⓜ D3.

Hlawa Rudolf Ⓜ

Brösch Edl. v. **Fohraheim** Alfred Ⓜ

Lobkowitz August Prinz v. Durchlaucht ⊙ Ⓜ DO-Ehrenritter †

Dokonal Rudolf Edl. v. Ⓜ (Generalstabskorps)

Hostinek Alexander Ritt. v. Ⓜ Ersatzkaderkomdt.

Fleissner Freih. v. **Wostrowitz** Adolf Ⓜ (WG)

Rittmeister 2. Klasse

Koos Moritz Ritt. v. Ⓜ

Pflanzer Richard Edl. v. Ⓜ

Thurn und Taxis Friedrich Prinz v. Durchlaucht Ⓜ †

Mingazzi de Modigliano Alfons Ritt. ♂ Ⓜ

Hardt Kamillo Ⓜ

Oberleutnants

Attems - Petzenstein Heinrich Gf. Ⓜ

Kellersperg Oswald Freih. v. Ⓜ Pionzugskomdt.

Malburg Friedrich Ⓜ

Gablenz Richard Freih. v. Ⓜ

Ach Rudolf v. Ⓜ (ük.) Kavkadettensch.

Bulgarini Egon Gf. Ⓜ

Baumrucker Edl. v. **Robelswald** Friedrich Ⓜ

Gürtler Hans Ⓜ Regadj.

Liechtenstein Heinrich Prinz von und zu Durchlaucht Ⓜ MO-R. (ük.) zug. Generalstab

Leutnants

Loddihn-Richter Joseph Ritt. v. Ⓜ Provoff.

Schuster Heinrich Ⓜ

Trauttmansdorff Adolf Gf. Ⓜ †

Heissig Paul Ⓜ

Wagner Edmund Ⓜ

Ulenlecki Alexander Ritt. v.

Beirupt Friedrich Gf. Ⓜ

Hayek-Allprandi Adolf

Hardegg zu Glatz und im **Machlande** Johann Gf. zu MO-R. †

Festetics Alexander Gf. Ⓜ

Lumbe Edl. v. **Mallonitz** Ludwig

Holzer Viktor

Pauls Wilhelm

Steinbrecher Carl

Pillerstorff Manfred Freih. v.

Šmid Wilhelm

Beck Erich v.

Rességuier Alfred Gf.

Kadett

(Vakant)

Magazinsoffizier

Gamisch Franz Ⓜ Rittm. 1. Kl. Armeestand

Militärärzte

Kauder Ignaz Dr. Ⓜ Regarzt 1. Kl.

Kozlovszky Franz Dr. Ⓜ Regarzt 1. Kl.

Hájek Johann Edl. v. Dr. Ⓜ Regarzt 2. Kl.

Hauptmannrechnungsführer 1. Klasse

Stigler Joseph GVK. m. Kr. Ⓚ Ⓜ Ⓔ D2.

Militärtierarzt

Rattauch Johann Ⓜ

Digitized by Google

In der Reserve

Rittmeister 1. Klasse

Platen zu Hallermund Maximilian Gf. v. Ⓜ B. O.

Rittmeister 2. Klasse

Regner v. Bleyleben Peter Ritt. Ⓜ B. O.

Oberleutnants

Kast Theodorich Freih. v. Ⓜ B. O.
Ritter v. Záhony Carl Ⓜ B. O.
Lamberg Hugo Gf. Ⓜ B. O.
Kesselstatt Georg Gf. Ⓜ † B. O.
Kratzmann Oskar Ⓜ B. O.

Leutnants

Mittag Edl. v. **Lenkheym** Rudolf ⊙ Ⓜ Ⓒ
Löwenthal Joseph Freih. v. Dr. jur. Ⓜ Ⓒ
Wimhölzel Arnold Ⓜ
Krastel Richard Ⓜ
Chiari Carl Dr. phil. Ⓜ
Klein Friedrich Ⓜ
Haberl Ludwig Ⓜ
Chiari Konstantin Dr. jur. Ⓜ
Hofmann Robert Dr. phil. Ⓜ
Hoyos Edgar Gf. Ⓜ
Böjtös Árpád Ⓜ
Hayek Eugen
König v. Aradvár Egon
Seidler Johann Freih. v.
Forster Julius v. Ⓜ
Hye v. Hyeburg Rudolf Ⓜ
Kiss v. Ittebe Anton Ⓜ
Stadler Franz Ⓜ
Seyrl Ludwig Ⓜ
Kuhlmann Walter
Hayek Johann
Janotta Ernst

Kadetten

Szarvasy Paul
Pernitza Rudolf Dr. jur.
Mayer Ewald
Kerekes Alexander

Egalisierung weiß, Knöpfe gelb

Digitized by Google

Ungarische

Husarenregimenter

1.
Husarenregiment

Regimentsstab: ***Nagyszeben (Hermannstadt)***

1. Divstab: Nagyszeben 2. Medgyes (Mediasch)

Ersatzkader: Nagy-Várad (Großwardein)

Ergänzt sich aus dem Militärterritorialbezirke Temesvár (7. Korps)

1756 errichtet, Franz I. römischer Kaiser; 1765 Kaiser Joseph II.; 1790 Kaiser Leopold II.; 1792 Kaiser Franz II.; 1806 (nach Niederlegung der römischen Kaiserwürde) Kaiser Franz; 1835 Kaiser Ferdinand

(Zweite Inhaber waren: von 1767—1804 Almásy, Ignaz Gf., GdK.; von 1804—1808 Esterházy, Paul Gf., GM.; von 1808—1823 Szent-Kereszty de Zagon, Siegmund Freih., GdK.; von 1825—1852 Mensdorff-Pouilly, Emanuel Gf., GdK.; von 1852—1869 Ottinger, Franz Freih. v., GdK.)

(Das Regiment besitzt eine demselben mit dem Allerhöchsten Befehlschreiben vom 30. November 1898 [Pvbl. Nr. 44] verliehene, an einer silbernen Ehrentrompete zu tragende goldene Inhaberjubiläumsmedaille. Diese zeigt auf der Vorderseite das Reliefporträt Seiner Majestät in der Inhabersuniform, die Inschrift „Franz Joseph I." und das Schild des Allerhöchsten Wappens mit der Krone. Die Rückseite enthält die Widmung: „Der Inhaber seinem Husarenregimente Nr. 1, 1848—1898". — Die Ehrentrompete ist mit vergoldeten Reliefverzierungen und mit einem bestickten Goldstoffbehange versehen)

1848 Kaiser Franz Joseph

Oberst u. Regkomdt. **Unterrichter** v. **Rechtenthal** Ernst Freih. MVK. Ⓜ D3.

Oberstleutnant

(Vakant)

Majore

Henriquez Heinrich Ritt. v. ♁ Ⓜ D3. Komdt. 1. Div.

Rieger Wilhelm ♁ Ⓜ D3. Komdt. 2. Div.

Rittmeister 1. Klasse

Dengler Joseph Ⓜ D3. (WG)

Standelsky Heinrich v. Ⓜ

Kenessey v. **Kenese** Stephan Ⓜ

Horváth de **Czabaj** Peter Ⓜ Ersatzkaderkomdt.

Alberti Gf. **d'Enno** Artur Ⓜ

Antonovits Moise Ⓜ

Dollereder Emil Ⓜ

Tömöry Géza v. ♁ Ⓜ

Duka Aladár Freih. v. Ⓜ

Rittmeister 2. Klasse

Horváth Desiderius v. Ⓜ

Bothmer Eugen Freih. v. Ⓜ (WG)

Henneberg Ernst Ritt. v. Ⓜ

Schmidt Carl Ⓜ

Gleim Hugo Ⓜ (Uk.) MilUReal-schule Kassa (Kaschau)

Teleszky Desiderius Ⓜ Pionzugskomdt.

Oberleutnants

Bogyay v. **Nagy-Mád** und **Várbogya** Eugen Ⓜ

Szvetoney de **Nagy-Ohay** Anton Freih. Ⓜ (WG)

Száhlender Adalbert Ⓜ (Uk.) zug. Generalstab

Gottesmann de **Erdőbakta** Alfred Ⓜ

Bogyay v. **Nagy-Mád** und **Várbogya** Ludwig Ⓜ

Bayer Eugen Ⓜ

Torday Stephan Ⓜ

Brausewetter Viktor Ⓜ

Horváth v. **Harasztos** Aurel Ⓜ

Lang Joseph Ⓜ Provoff.

Mrázek Edl. v. **Wehrbord** Joseph Ⓜ

Bodó v. **Szelefarmos** Emil Ⓜ Regadj.

Řemenař Wratislaw Ⓜ

Szent-Királyi v. **Sepsi-Szent-Király** Adalbert Ⓜ

Steinhart Robert Ⓜ

Digitized by Google

Leutnants

Elefánty-Tarnay Julius Ⓜ
Fleger Emil
Friedrich Hubert
Schwarz Robert Ⓜ
Jósika Gabriel Freih. v. Ⓜ
Paldt Carl
Darvas v. Nagyrét Anton
Hennig Wolfgang
Safrano Anastasius

Pinter Wilhelm
Bogner Georg

Kadett
(Vakant)

Magazinsoffizier
(Vakant)

Militärärzte
Brodfeld Eugen Dr. Ⓜ Regarzt 1. Kl.

Skřivánek Franz Dr. Ⓜ Regarzt 1. Kl.
Veress Gábor Dr. Regarzt 2. Kl.

Hauptmannrechnungsführer 2. Klasse
Krpan Thomas Ⓚ Ⓜ D2.

Militärtierärzte
Neunteufel Franz Ⓜ Obertierarzt 2. Kl.
Weinberger Ignaz Ⓜ D2. Tierarzt

In der Reserve

Oberleutnants
Palkert Heinrich Ⓜ B. O.
Braun Oskar Freih. v. Ⓜ B. O.

Leutnants
Lévay de Kistelek Ludwig Ⓜ
Giesecke Gustav Ⓜ B. O.
Szontagh v. **Igló** Eugen Ⓜ Ⓒ
Sigmond v. **Alsó Szt.-Mihályfalva** Andreas Ⓜ Ⓒ
Lengyel v. **Przemysl** Georg Ⓜ Ⓒ
Benta Carl Ⓜ

Madary Gabriel Ⓜ
Guttmann Emmerich Ⓜ
Waldamero Franz Ⓜ
Benes Emmerich Ⓜ
Beretvás Johann v. Ⓜ
Horovitz Joseph Ⓜ
Kintzig Béla Ⓜ
Bogdánffy Adalbert Ⓜ
Fehér Nikolaus Ⓜ
Jánoki Ákos Ⓜ
Csáky Edmund Gf. Ⓜ
Kendeffy de Malomviz Ludwig Ⓜ
Bornemisza Julius Freih. v. Ⓜ

Posfai Virgil Ⓜ
László Martin Dr. jur. Ⓜ
Vinczehidy v. **Vinczehid** Desiderius Ⓜ
Bolza Rudolf Gf. Ⓜ

Kadetten
Kádár Carl
Mélik Andreas
Holló Joseph
Kristof Franz
Popp Kajus

Dunkelblauer Tschako (wie Nr. 13), dunkelblauer Attila (Winterattila) mit gelben Oliven

---

Adjustierung der Husarenregimenter

Tschako mit Roßhaarbusch, licht- oder dunkelblauer Attila (Winterattila), mit weißen oder gelben Oliven, krapprote beschnürte Stiefelhose, Mantel dunkelbraun
Die Farbe der Tschako, der Attila (Winterattila) und der Oliven ist bei jedem Regimente angegeben

Digitized by Google

2.

Husarenregiment

Regimentsstab: Brassó (Kronstadt)

1. Divstab: Brassó 2. Brassó

Ersatzkader: Nagyszeben (Hermannstadt)

Ergänzt sich aus dem Militärterritorialbezirke Nagyszeben (12. Korps)

1743 errichtet; 1749 Kálnoky, Anton Gf., GdK.; 1784 Leopold Alexander, Erzherzog, Palatin von Ungarn, Oberst; 1795 Joseph Anton, Erzherzog, Palatin von Ungarn, FM.; 1847 Ernst August, König von Hannover, GdK.; 1852—1891 Nikolaus Nikolajewitsch, Großfürst von Rußland

Zweite Inhaber waren: von 1784—1809 Splenyi v. Miháldy, Michael Freih., FML.; von 1809—1825 Mecséry, Daniel Freih. v., FML.; von 1825—1840 Splenyi v. Miháldy, Ignaz Freih., GdK.; von 1840—1848 Zichy, Ferdinand Gf., FML.; von 1849—1866 Leyditsch, Ignaz Ritt. v., GdK.; von 1866—1885 Jósika, Johann Freih v., FML.)

1893 Friedrich Leopold Prinz von Preußen

Oberst u. Regkomdt. **Mylius** Heinrich Freih. v. Ⓜ **D3.**

Oberstleutnant

Riegler Joseph v. ♁ Ⓜ **D3.** zug. Fecht- u. Turnlehrerkurs

Majore

Peteani v. Steinberg Artur Ritt. ♁ Ⓚ Ⓜ **D3.** Komdt. 2. Div.

Schwer Otto ♁ Ⓚ Ⓜ **D3.** Komdt. 1. Div.

Rittmeister 1. Klasse

Bruló Ignaz Ⓜ

Daczioky v. Hesslowa Richard Freih. Ⓜ

Fáy v. Fáj Edmund Ⓜ

Bora v. Szomorja Árpád Ⓜ

Reigersberg Maximilian Gf. v. Ⓜ

Vita v. Dieznajo Edmund Ⓜ ☾ Ersatzkaderkomdt.

Nagy v. Öttevény Elemér Ⓜ (WG)

Rittmeister 2. Klasse

Reisky v. Dubnitz Zdislaus Freih. Ⓜ (WG)

Gregurich Amon Edl. v. Ⓜ (ük.) Mil.-Reitlehrerinst.

Schmidt de Földvár Carl Ⓜ

Zoltán de Csepe Ladislaus Ⓜ

Than Carl v. Ⓜ Pionzugskomdt.

Kros Kornelius Ⓜ

Ursprung Rudolf v. Ⓜ

Badl Viktor Dr. phil. Ⓜ

Aubin Carl Ritt. v. Ⓜ (WG)

Oberleutnants

Zalay de Hagyáros Artur Ⓜ

Úrváry Ludwig Ⓜ (ük.) zug. Generalstab

Reichlin-Meldegg Friedrich Freih. v. Ⓜ (beurl.)

Burian v. Rajecz Desiderius Ⓜ

Obermayer Edl. v. **Marnach** Alfred Ⓜ Regadj.

Mayer Ladislaus Ⓜ

Obermayer Edl.v. **Marnach** Kurt Ⓜ (ük.) zug. Generalstab

Schlosserek Edl. v. **Schlossegg** Alfred Ⓜ (ük.) zug. Generalstab

Rosenzweig v. Drauwehr Ferdinand Freih. Ⓜ

Jankovich v. Jeszenicze Aristid (ük.) zug. Generalstab

Laszy Julius Ⓜ

Kessner Carl Ⓜ

Hintz Walter Ⓜ

Leutnants

Weér v. Köröstárcsa Nikolaus

Strasser Julius Ⓜ

Hye Edl. v. **Hyeburg** Edmund Provoff.

Erdy Koloman

Mészáros de Szobószló Wilhelm

Hodzsa Alexander

Denk v. Kistorony Gustav

Virágh Ludwig

Weissbeck Rudolf

Haller v. Hallerkeö Paul Gf.

Pallavicini Artur Markgraf

Pallavicini Johann Markgraf

Pallavicini Anton Markgraf

Kadett

Schmidburg Giselbert Freih. v. Offstellv.

Magazinsoffizier

Wälther Wilhelm Ⓜ Hptm. 2. Kl. Armeestand

Militärärzte

Ungar Carl Dr. Ⓜ Regarzt 1. Kl.

Žitnik Johann Dr. Regarzt 2. Kl.

Stavěl Alois Dr. Regarzt 2. Kl.

Hauptmannrechnungsführer 2. Klasse

Kessler Friedrich Ⓜ

Militärtierarzt

Pospischil Rudolf Ⓜ

Digitized by Google

In der Reserve

Rittmeister 2. Klasse

Spaur - Burgstall Carl Gf. Ⓜ † B. O.
Stiepani Rudolf Ⓜ B. O.

Oberleutnant

Sztojkovits Emil Ⓜ B. O.

Leutnants

Botegh v. **Csiktusnád** Nikolaus Ⓜ Ⓒ
Seitz Otto Dr. phil. Ⓜ
Stein Rudolf Ⓜ
Kirnbauer Hugo Ⓜ
Hochstetter Rudolf Ritt. v. Ⓜ
Schmidt Viktor Ⓜ
Losoncz Elemér v. Ⓜ
Scheibe Richard Ⓜ
Umlauff v. **Frankwell** Siegfried Ritt. Ⓜ
Pilaszanovits Anton Ⓜ
Gerendy v. **Nagy-Lak** Achatius Ⓜ
Bethlen Stephan Gf. Ⓜ
Lázár Desiderius Ⓜ
Ronay de **Zombor** Elemér Ⓜ
Gáal de **Dálnok** Elemér Ⓜ
Blomberg Friedrich Freih. v. Ⓜ
Selbriger Richard Ⓜ
Ormos-Csicseri Siegmund Ⓜ
Nopcsa Alexius Freih. v.
Szelle Joseph

Kadetten

Mocsáry v. **Bocsár** Ladislaus Ⓜ
Hintz Albert
Nopcsa Franz Freih. v.
Fisch Ernst
Patrubány Edl. v. **Erzsébetváros** Stephan
Blau Alexander
Lázár Martin Ⓜ
Jokesmann Edmund Dr. jur.
Selbriger Emil
Géber Siegmund Dr. jur.
Szent-Iványi de **Sepsi Szt. Iván** Joseph Dr. jur.
Baila Georg

Weißer Tschako (wie Nr. 3, 9 und 12), lichtblauer Attila (Winterattila) mit gelben Oliven

(Gedruckt am 12. Dezember 1903)

Digitized by Google

3.

Husarenregiment

Regimentsstab: Arad

1. Dirstab: Arad 2. Nagykikinda

Ersatzkader: Arad

Ergänzt sich aus dem Militärterritorialbezirke Temesvár (7. Korps)

1702 errichtet, Forgách de Ghymes, Simon Gf., GFWM.; 1704 Lehoczky, Martin v., GFWM.; 1712 Babocsay, Paul Freih. v., GFWM.; 1727 Dessewffy, Stephan Freih. v., FML.; 1742 Festetics de Tolna, Joseph Freih., GdK.; 1757 Széchényi, Anton Gf., FML.; 1767 Ujházy, Ferdinand Franz v., GFWM.; 1768 Esterházy, Emmerich Gf., GdK.; 1794 Ferdinand Carl d'Este, Erzherzog, FM.; 1850 Carl Prinz von Bayern; 1868 Folliot de Crenneville, Ludwig Gf., GdK.; von 1876 bis 1900 Thurn und Taxis, Emmerich Prinz v., GdK.

(Zweite Inhaber waren: von 1794—1811 Otto, Rudolf Ritt. v., GdK.; von 1814—1829 Neippera, Adam Albert Gf., FML.; von 1829—1857 Vecsey v. Hajnácskeö, August Gf., GdK.; von 1857—1861 Barcó, Joseph Freih. v., FML.; von 1861—1866 Folliot de Crenneville, Ludwig Gf., FML.)

1888 Hadik von Futak Andreas Gf. FM.

(† zu Wien den 12. März 1790)

(Das Regiment hat diesen Namen auf immerwährende Zeiten zu führen)

Oberst u. Regkomdt. **Lázár** Friedrich MVK. ⚔ ⚔ Ⓚ Ⓜ D3.

Oberstleutnant

Rainer v. Lindenbüchl Julius Ritt. ⚔ Ⓜ D3. Komdt. 2. Div.

Major

Bachzelt Matthias ⚔ Ⓜ D3. Komdt. 1. Div.

Rittmeister 1. Klasse

Haas Alexander MVK. Ⓜ D3.
Waclawiczek Rudolf Ritt. v. Ⓜ D3.
Lühe Emmerich von der Ⓜ
Rammel Kamillo Ⓜ D3.
Dobay Ludwig Ⓜ
Kovács Koloman v. Ⓜ
Herzig Otto Ⓜ Ersatzkaderkomdt.
Schütz August Ⓜ

Rittmeister 2. Klasse

Hasenfeld Carl Ⓜ

Oberleutnants

Lipthay v. Kisfalud Julius Ⓜ ⚔
Sigmund Rudolf Ⓜ Provoff.
Fleischhacker Hugo Freih. v ⚔ Ⓜ (Ok.) Personaladj. des FZM. Freih. v. Waldstätten
Folberth Joseph Ⓜ
Justh v. Nagypal Nikolaus Ⓜ
Brandtner v. Török-Becse Ernst Ⓜ
Pauer Stephan Ⓜ
Reden Kurt Freih. v. Ⓜ
Slohra Ludwig Ⓜ
Pauer Johann Ⓜ
Ullrich Maximilian Ⓜ
Burián v. Rajecz Michael Ⓜ Regadj.
Szabó v. Mágocs und Kistokaj Maximilian Ⓜ
Thaller Rudolf Ⓜ (Ok.) zug. Staatsgestüt Mezöhegyes

Digitized by Google

Leutnants

Grézer Carl Ⓜ
Jombart Ludwig
Óvári Béla
Ratkovics Felix Pionzugskomdt.
Temmel Viktor Ⓜ
Königsegg Fidel Gf.
Kirnbauer Maximilian
Wimpffen Philipp Freih. v.
Markovits Nikolaus
Baláza de Borbatviz Alexander
Biswanger Johann

Kadetten

Oláh Bartholomäus } Offstellv.
Göbel Richard }

Magazinsoffizier

(Vakant)

Militärärzte

Spatz Alexius Dr. Ⓜ Regarzt 1. Kl.
Fon Béla Dr. Ⓜ Regarzt 2. Kl.

Hauptmannrechnungsführer 2. Klasse

Horak Bruno Ⓚ Ⓜ D2.

Militär-Obertierarzt 2. Klasse

Gründl Adalbert Ⓜ

In der Reserve

Rittmeister 2. Klasse

Sarkantyus-Gyulai de **Nagy-Várad** Richard Ⓜ † B. O.

Oberleutnants

Wickenburg Eduard Gf. Ⓜ † B. O.
Arentschildt Otto v. Ⓜ B. O.
Thomka de **Thomkaháza** Ladislaus Ⓜ B. O.

Leutnants

Hornbostel Bruno Ⓜ
Baghy Julius v. Ⓜ
Aich Georg Ⓜ
Plausich Aladár Ⓜ
Rupp Géza Ⓜ
Teresztyánszky Emmerich Ⓜ
Korbuly Ludwig Ⓜ
Reich Alfred Ⓜ
Kaufmann Oskar Ⓜ
Klein Alexander Ⓜ
Nyáry v. **Nyáregyház** Albert Freih. Dr. jur. Ⓜ
Kolozsváry-Kiss Stephan v. Ⓜ
Zalán de **Alsó-Domboru** Stephan Ⓜ
Bartos v. **Szigeth** Adorján Ⓜ
Szalay Géza v. Ⓜ
Sigray Anton Gf.
Marko Ladislaus
Draxler Bruno Ⓜ Ⓒ
Kétly v. **Csurgó** Andreas
Tolnay Ludwig
Hardy Dionysius

Kadetten

Gniewosz v. **Olesoow** Wladimir Ritt.
Spett Ernst Dr. jur.
Tóth Julius
Bethlenfalvy Ernst v.
Vajda Elemér
Ortutay Adalbert
Hermann Adalbert
Jakabffy Lajos
Halmai Andor

Weißer Tschako (wie Nr. 2, 9 und 12), dunkelblauer Attila (Winterattila) mit gelben Oliven

Digitized by Google

4.

Husarenregiment

Regimentsstab: Wien

1. Divstab: Wien 2. Wien

Ersatzkader: Lugos

Ergänzt sich aus dem Militärterritorialbezirke Temesvár (7. Korps)

1734 errichtet, Hávor, Johann Nikolaus Gf., FML.; 1744 Dessewffy, Joseph Freih. v., FML.: 1768 Ujházy, Ferdinand Gf., GM.; 1773 Grewen, Martin Freih. v., FML.; 1791 Vécsey v. Hajnácskeő, Sigbert Freih., FML.; 1803 Hessen-Homburg, Friedrich Joseph Ludwig, Erbprinz (1820 Landgraf), GdK.; 1829 Geramb, Leopold Freih. v., FML.; 1839 Alexander Czesarewitsch, Großfürst und Thronfolger von Rußland; 1849 Schlick zu Bassano und Weißkirchen, Franz Gf., GdK.; 1862 Cseh v. Szent-Kátolna, Viktor, FML.; 1867—1893 Edelsheim-Gyulai, Leopold Freih. v., GdK.

(Zweite Inhaber waren: von 1839—1845 Geramb, Leopold Freih. v., GdK.; von 1845—1848 Lamberg, Franz Philipp Gf., FML.)

1893 Artur Herzog von Connaught und Strathearn

Oberst u. Regkomdt. **Szontágh** Artur Ⓜ D3.

Oberstleutnant

Kopal Wilhelm Freih. v. MVK. Ⓜ D3. Komdt. 2. Div.

Major

Hegeler Gustav ♁ Ⓚ Ⓜ D3. Komdt. 1. Div.

Rittmeister 1. Klasse

Miebauer Wilhelm Ⓚ Ⓜ D3. (Ük.) RKM.

Horthy de **Nagy-Bánya** Stephan MVK. Ⓜ

Hoenning O'Carrol Johann Freih. v. Ⓜ

Szirmay Alexander Gf. Ⓜ † (Ük.) Personaladj. des FZM. Prinzen v. Lobkowitz

Szirmay v. **Szirma** Joseph Ⓜ †

Wiplinger Joseph Ritt. v. Ⓜ

Patzak Franz Ⓜ

Kröll Ferdinand ♁ Ⓜ

Bilwin Joseph Ⓜ

Rittmeister 2. Klasse

Mares Alexander Ⓜ

Mierka v. **Morva-Lieszko** Emil Ⓜ

Péchy v. **Péchujfalú** Georg Ⓜ Pionzugskomdt.

Csorhalmi Eugen Ⓜ

Oberleutnants

Wildburg Artur Freih. v. Ⓜ

Schorsch Franz Ⓜ

Szibenliszt Géza Ⓜ

Fluck v. **Raggamb** Franz Ⓜ

Knapp Alfred Ⓜ

Pongrátz Franz Freih. v. Ⓜ

Sztankay de **Sztanka-Hermány** und **Sztankovo** Oskar Ⓜ †

Gyömöroy v. **Gyömöre** und **Teölvár** Alexander Ⓜ

Scholtz Koloman Ⓜ

Pálffy ab **Erdöd** Johann Gf. Ⓜ † (Ük.) zug. Hofstaat Sr. k. u. k. Hoheit des Erzherzogs Ludwig Viktor

Holzwarth Carl Ⓜ

Keresztes v. **Nagy-Baczony** Artur Ⓜ

Piller v. **Mérk** Andreas Ⓜ

Leutnants

Fogarassy de **Fogaras** Alfred Regudj.

Ružička Joseph Provoff.

Csorhalmi Zoltán Ⓜ

Jacobs Ernst Freih. v. Ⓜ

Widmann Paul Freih. v. Ⓜ

Steinhuber Anton

Szilágyi v. **Székelyföldvár** Andreas

Teuber Wilhelm (Ük.) Kriegsarchiv

Lux Anton Edl. v.

Jakabffy Lorand v.

Seemann v. **Treuenwart** Franz Ritt.

Nyáry Alexander Gf.

Fleischmann v. **Theissruck** Moritz

Digitized by Google

Knousel-Herdliczka v. Jaszárokszállás und **Nagybánya** Emil
Lux Johann Edl. v.
Morvay de Alsó-Drskócz Ákos

Kadett

Gerbić v. Fehérhegy Eugen Offstellv.

Magazinsoffizier

(Vakant)

Militärärzte

Janowski Josaphat Dr. Ⓜ Regarzt 1. Kl.
Breuer Adolf Dr. Regarzt 2. Kl.

Hauptmannrechnungsführer 2. Klasse

Müller Rudolf Ⓜ

Militärtierärzte

Schwarz Vinzenz Ⓚ Ⓜ Obertierarzt 1. Kl.
Danko Joseph Ⓜ Untertierarzt

In der Reserve

Rittmeister 2. Klasse

Döry v. Jobbaháza Nikolaus Freih. Ⓜ B. O.
Bezerédy v. Bezeréd Stephan Ⓜ B. O.

Oberleutnants

Thurn - Valsassina Franz Gf. Ⓚ Ⓜ B. O.
Zichy v. Zics und **Vásonykeö** Ferdinand Gf. Ⓜ ⚷ Magnatenhausmitglied des ung. Reichstages B. O.

Leutnants

Müller Matthias Ⓜ B. O.
Frick Paul Ⓜ
Emresz v. Bánhalom Carl Ⓜ
Herritz Julius Ⓜ
Lippay de Zombor Zoltán Ⓜ
Rakovszky v. Nagy-Ráko und **Kelemenfalva** Anton Ⓜ
Moskovitz v. Zemplén Iwan Dr. jur. Ⓜ Ⓒ
Wilczek Wilhelm Gf. Dr. jur. Ⓜ
Jakabfy Alexander Ⓜ
Geréby de Ötömös Johann Ⓜ
Seefehlner Ludwig Ⓜ
Kobek Kornel Ⓜ
Neugebauer Stephan Freih. v. Ⓜ
Kosch Elemér Dr. jur. Ⓜ
Szent-Iványi Moritz v. Ⓜ
Birvalski Georg Ⓜ
Nyáry Franz Gf. Ⓜ B. O.
Geréby de Ötömös Paul Ⓜ
Heveal August Ⓜ
Kupka Guido Ⓜ
Wolfsgruber Johann Ⓜ
Szent-Iványi Egon v. Ⓜ
Kainz-Biendl Anton Ⓜ
Magyar Emmerich Ⓜ
Unger Richard Ⓜ
Blaskovits Georg v. Ⓜ
Jantner Aurel Ⓜ
Gosztony Stephan Ⓜ
Katona Moritz v. Dr. jur.

Kadetten

Grünfeld Paul
Mocsáry v. Bocsár Ludwig
Györffy v. Telekes Koloman
Schlesinger Friedrich
Rosenauer Otto

Krapproter Tschako (wie Nr. 5, 8 und 14), lichtblauer Attila (Winterattila) mit weißen Oliven

5.

Husarenregiment

Regimentsstab: ***Pozsony (Preßburg)***

1. Divstab: Nezsider (Neusiedl am See) 2. Pozsony

Ersatzkader: Pozsony

Ergänzt sich aus dem Militärterritorialbezirke Pozsony (5. Korps)

1798 errichtet; 1801 Ott, Carl Freih. v., FML.; 1809 Radetzky v. Radetz, Joseph Gf., FML.; 1814 Georg, Prinzregent von England, FM.; 1820 Georg IV., König von Großbritannien, Irland und Hannover, FM.; 1830 Radetzky v. Radetz, Joseph Gf., GdK.; 1831 Carl Albert, König von Sardinien

(Zweiter Inhaber war: von 1814—1830 und von 1831—1848 Radetzky v. Radetz, Joseph Gf., FM.)

1848 Radetzky v. Radetz Joseph Gf. FM.

(† in der Villa reale zu Mailand den 5. Jänner 1858)

(Das Regiment hat diesen Namen auf immerwährende Zeiten zu führen)

Seitdem war Inhaber von 1858—1871: Montenuovo, Wilhelm Fürst v., GdK.

Oberst u. Regkomdt. **Wernhardt** Paul Freih. v. EKO-R. 3. MVK. ⚷ Ⓜ D3. DO-K. †

Oberstleutnant

(Vakant)

Majore

Schlauch Kurt ⚷ Ⓜ D3. Komdt. 1. Div.

Radl Emanuel ⚷ Ⓜ

Rittmeister 1. Klasse

Kellner Edgar Ⓜ Ersatzkaderkomdt.

Helbig Viktor Edl. v. Ⓜ

Anker Leopold Ⓜ

Panz Viktor v. Ⓜ (Uk.) Personaladj. des FZM. Ritt. v. Schwitzer

Palkovics de Szenkvicz Paul Ⓜ (Generalstabskorps)

Andreae Theodor Ⓜ

Zatezalo v. Skerlé Stephan Ⓜ

Hohenlohe - Waldenburg Friedrich Prinz Durchlaucht Ⓜ DO-R. †

Clement Alfred Ⓜ

Rittmeister 2. Klasse

Czakó Franz v. Ⓜ

Schüch Edl. v. **Glockhfelden** Robert Ⓜ

Bolla v. **Csáford - Jobbaháza** Gedeon Ⓜ

Tustanowski Adam Ritt. v. ⚷ Ⓜ † (WG)

Oberleutnants

Hübel Joseph Ⓜ

Noderer Gustav Ⓜ

Heim Rudolf Ⓜ

Flittner Friedrich Ⓜ

Török de Erdöd Géza Freih. Ⓜ

Ferenczy Stephan Ⓜ

Takács Stephan v. Ⓜ

Ilgner Paul Ⓜ

Quary v. **Guar** und **Falsö-Szeleste** Friedrich Ⓜ † Pionzugskomdt.

Pálffy ab **Erdöd** Andreas Gf. Ⓜ †

Orléans und **Bragança** Ludwig Prinz v., königl. Hoheit

Digitized by Google

Bogyay de Várbogya et Nagymád Artur Ⓜ
Walzel Klemens v. Ⓜ
Hirsch Elemér Edl. v. Ⓜ
Pottére Johann v. Ⓜ Regadj.

Leutnants

Kunz Géza Ⓜ
Hertelendy de **Hertelend** Emmerich
Szmrecsányi de **Szmrecsány** Darius
Wussin Ferdinand Edl. v.
Zydło Ladislaus
Kanitzer Friedrich Ⓜ Provoff.
Szentkereszty Stephan Freih. v. Ⓜ (beurl.)
Wimpffen Iwan Freih. v.
Czernin v. **Dirkenau** Alfred
Kopsch Edl. v. **Wackerritt** Rudolf
Jonas Zeno

Kadett

(Vakant)

Magazinsoffizier

Kaiser Stephan Ⓜ Rittm. 1. Kl. Ruhestand

Militärärzte

Selinger Alfred Dr. Ⓜ Regarzt 1. Kl.
Lauer Maximilian Dr. Ⓜ Regarzt 2. Kl.
Svatoš Viktor Dr. Oberarzt

Hauptmannrechnungsführer 2. Klasse

Tuma Leopold Ⓚ Ⓜ

Militärtierärzte

Schuh Wilhelm Ⓜ Obertierarzt 2. Kl.
Michel Hugo Ⓜ Untertierarzt

In der Reserve

Rittmeister 1. Klasse

Pongrácz Béla Gf. Ⓚ Ⓜ † B. O.
Goldegg und **Lindenburg** Paul Ritt. von und zu Ⓚ Ⓜ † B. O.

Rittmeister 2. Klasse

Stáray v. **Sztára** und **Nagy-Mihály** Alexander Gf. Ⓜ † B. O.

Oberleutnants

Eltz Ludwig v. Ⓜ B. O.
Hunyady de **Kéthely** Carl Gf. Ⓜ † B. O.
Puchner Emil Freih. v. Ⓜ B. O.
Horodyski Ludwig Ritt. v. Ⓜ † B. O.
Okolicsányi-Zsedényi Eduard v. Ⓜ B. O.
Kinsky zu **Wchinitz** und **Tettau** Carl Gf. Ⓜ Ⓒ †

Leutnants

Kozlebrodzki v. **Bolesta** Thaddäus Gf. LO-R. Ⓜ Ⓒ †
Ambrózy Stephan Freih. v. Ⓜ
Baxa Carl Ⓜ B. O.
Weisweiler Edmund Ⓜ
Hüttner Bruno Ⓜ
Rosinger Heinrich Dr. jur. Ⓜ
Keppich Edmund Ⓜ
Kendeffy v. **Malomvizi** Gabriel Ⓜ
Vészenyi Eugen Ⓜ
Kiss Paul Ⓜ
Spett Franz Dr. jur. Ⓜ
Istvánvi Franz Ⓜ
Meskó v. **Csanád** Alexander Ⓜ
Schey v. **Koromla** Hubert Freih. Ⓜ
Piette Prosper v. Ⓜ
Borbély Gabriel Ⓜ
Winter Carl
Lenok Ernst

Kadetten

Ludwig Gottfried
Kessler rekte **Kössler** Julius
Scherzer Carl Ritt. v.
Schlesinger Philipp
Beretvás Eugen v.
Lamm Anton
Zichy Julius Gf.

Krapproter Tschako (wie Nr. 4, 8 und 14), dunkelblauer Attila (Winterattila) mit weißen Oliven

Digitized by Google

6.

Husarenregiment

Regimentsstab: Klagenfurt

1. Divstab: Seebach 2. Klagenfurt

Ersatzkader: Gyöngyös

Ergänzt sich aus dem Militärterritorialbezirke Kassa (Kaschau) (6. Korps)

1734 errichtet, Károlyi de Nagy-Károly, Alexander Gf., GdK.; 1738 Károlyi de Nagy-Károly, Franz Gf., GdK.; 1759 Pálffy, Rudolf Gf., FML.; 1768 Hadik v. Futak, Andreas Gf., FM.; 1791 Blankenstein, Ernst Gf., GdK.; 1814 Kronprinz Wilhelm von Württemberg; 1817 Wilhelm I., König von Württemberg; 1864 Carl I., König von Württemberg

(Zuletzt Inhaber waren: von 1814—1816 Blankenstein, Ernst Gf., GdK.; von 1819—1840 Hadik v. Futak, Andreas Gf., GdK.; von 1840—1858 Serbelloni-Sfondrati, Ferdinand Gf., Duca di S. Gabrio, GdK.; von 1858—1879 Bersina v. Siegenthal, Eduard Freih., FML.)

1891 Wilhelm II. König von Württemberg

Oberst u. Regkomdt. **Jovanović** Johann MVK. Ⓚ Ⓜ D3.

Oberstleutnant

Worafka Theodor Ritt. v. Ⓜ D3. Komdt. 2. Div.

Major

Müller Artur Ⓜ D3. Komdt. 1. Div.

Rittmeister 1. Klasse

Hammerstein-Gesmold Arnold Freih. v. EKO-R. 3. Ⓜ (ük.) außerordentlicher Gesandter und bevollmächtigter Minister am persischen Hofe

Darnay de Szentmárton Carl Ⓚ Ⓜ (WG)

Fluck v. Raggamb Adalbert Ⓜ D3.

Kirchmayr Ludwig Ritt. v. MVK. Ⓜ

Van der Sloot v. Vaalmingen Alfons Ⓜ

Döry v. Jobaháza Ladislaus Freih. Ⓜ

Tarnóczy v. Alsó-Lelócz und Jezernicze Kasimir Ⓜ (ük.) Kammervorsteher Sr. k. u. k. Hoheit des Erzherzogs Peter Ferdinand

Mihalovich Adrian v. Ⓜ

Jordis-Lohausen August Freih. v. Ⓜ

Josipovich Siegmund v. Ⓜ (ük.) Mil.-Reitlehrerinst.

Rittmeister 2. Klasse

Wrangel Friedrich Gf. Ⓜ (WG)

Watsch Viktor Ⓜ Ersatzkaderkomdt.

Harmos de Hihalom Adalbert Ⓜ

Turnovszky Desiderius Ⓜ

Oberleutnants

Berg Ulrich Freih. v. Ⓜ

Brenner Joseph Ⓜ (WG)

Kraus Wilhelm Ⓜ Provoff.

Botka Árpád v. Ⓜ

Fackh Leon Ritt. v. Ⓜ

Rupprecht Wilhelm Ⓜ

Orkonyi Ludwig Ⓜ

Digitized by Google

Ditfurth Moritz Freih. v. Ⓜ
Bánó v. Lucska Emmerich Ⓜ
Körmendy v. Egbell u. Körmend Alexander Ⓜ
Kinizsi Paul v. Ⓜ Pionzugskomdt.
Fáy Koloman v. Ⓜ
Walther-Burg Adam Freih. v. Ⓜ
Nagy v. Szent-Király Aurel Ⓜ Regadj.
Skerlecz v. Lomnitza Julius Freih. Ⓜ
Meiss v. Teufen Johann Ⓜ
Gaál de Gyula Eugen Ⓜ

Leutnants

Pataky Julius v.
Farkas v. Alsó-Takács Elemér Ⓜ
Krivácsy de Alsó-Szalók Edmund Ⓜ
Heinrich Friedrich
Ditfurth Nikolaus Freih. v. Ⓜ
Scholz Oskar Ⓜ
Farkas v. Alsó-Takács Árpád
Gartner Zoltán
Alber-Glanstätten Pius Freih. v. Ⓜ
Orléans und **Bragança** Anton Prinz v., königl. Hoheit
Klobučar Wilhelm
Dorsan Alfred
Lippe Adalbert Freih. von der

Kadett

Sermage Joseph Gf. Offstellv.

Magazinsoffizier

Remekházy de **Gurahonez** Edmund Ⓜ Rittm. 2. Kl. Armeestand

Militärärzte

Röszler Armin Dr. Ⓜ Regarzt 1. Kl.
Lurtz Otto Dr. Oberarzt

Hauptmannrechnungsführer 1. Klasse

Bittner Otto Ⓚ Ⓜ D2.

Militärtierarzt

Jandl Johann Ⓜ

In der Reserve

Rittmeister 1. Klasse

Scholl v. Bauschlott Franz Freih. ♁ ⊙ Ⓜ ✝ B. O.

Oberleutnants

Brandis Leopold Gf. Ⓜ ✝ B. O.
Thurn-Valsassina Ludwig Gf. Ⓜ B. O.
Samassa v. Gesztöcz Johann Dr. jur. Ⓜ Ⓒ B. O.
Király de Szathmár Johann Ⓜ Ⓒ B. O.
Huszár Paul Freih. v. Ⓜ ✝ B. O.
Roupert Wladimir v. Ⓜ B. O.

Leutnants

Sulkowski Viktor Fürst Ⓜ B. O.
Kosztolányi Stephan v. Ⓜ
Ghyczi Ernst Ⓜ Ⓒ
Petőcz Julius Ⓜ Ⓒ
Rach Ernst Ⓜ
Jell Emil Ⓜ
Reila Maurus Ⓜ
Kramer Oskar Ⓜ
Bánlaky Andreas Ⓜ
Markó Adalbert Ⓜ
Magyari Géza v. Dr. jur. Ⓜ
Forster Desiderius v. Ⓜ
Rátz Paul Ⓜ
Fehér Amadé Ⓜ
Váradi Eugen
Medek Tibor

Kadetten

Scherzer Johann Ⓜ
Kauzsay Edmund Dr. jur. Ⓜ
Szilassy v. Szilas und **Pilis** Carl
Szabó v. Iklod Johann Dr. jur.
Erdélyi Adalbert
Séenger Elemér
Thold v. **Kis-** und **Nagyselmecz** Koloman
Liposey Emmerich
Szabó v. Varad Johann Dr. jur.
Keglevich Stephan Gf.
Boniczky v. Bonicze und Miosinye Stephan

Aschgrauer Tschako (wie Nr. 11, 15 und 16), lichtblauer Attila (Winterattila) mit gelben Oliven

Digitized by Google

7.

Husarenregiment

Regimentsstab: Debreczen

1. Divstab: Nagy-Várad (Großwardein) 2. Debreczen

Ersatzkader: Budapest

Ergänzt sich aus dem Militärterritorialbezirke Budapest (4. Korps)

1798 errichtet; 1801 Liechtenstein, Johann Fürst, FM.; 1836 Fürst Reuß-Köstritz, Heinrich LXIV., GdK.; 1857 Simbschen, Carl Freih. v., FML.; 1864 Friedrich Carl, Prinz von Preußen; 1885 Wilhelm, Prinz von Preußen; 1888 Wilhelm, Kronprinz des Deutschen Reiches und Kronprinz von Preußen

(Zweiter Inhaber war: von 1864—1870 Simbschen, Carl Freih. v., FML.)

1888 Wilhelm II. Deutscher Kaiser und König von Preußen

Oberste

Ruttkay v. **Felső-** und **Alsó-Ruttka** Johann EKO-R. 3. MVK. (KD) Ⓚ Ⓜ D3. † (ü. c.) Präses Remontenassentkommission 2 Szeged

Zedtwitz Alfred Gf. Ⓚ Ⓜ D3. † Regkomdt.

Bragança Dom Miguel Prinz de königl. Hoheit GVO-R. Ⓚ Ⓜ a. h. (beurl.)

Oberstleutnants

Márlássy de **Markus- et Batizfalva** Ladislaus MVK. Ⓜ D3.

Horváth Ludwig Ⓚ Ⓜ D3. Komdt. 1. Div.

Major

Ulm Franz Freih. v. MVK. Ⓜ D3. Komdt. 2. Div.

Rittmeister 1. Klasse

Klingspor Guido Freih. v. MVK. Ⓜ (ük.) Flügeladj. des Reichskriegsministers

Kirsch Friedrich Edl. v. Ⓜ

Starhemberg Wilhelm Gf. ⊙ Ⓜ †

Lindenmayer Franz Ⓜ (WG)

Batthyány Gabriel Gf. Ⓜ † Ersatzkaderkomdt.

Chernel de **Chernelháza** Viktor Ⓜ †

Berg Hermann Freih. v. Ⓜ †

Nedeczky de **Nedecz** Franz Ⓜ

Grimmenstein Vinzenz Freih. v. Ⓜ (ük.) Personaladj. des FZM. Edl. v. Klobus

Strada Julius v. Ⓜ

Szápáry v. **Szápár, Mura-Szombat** und **Szécsi-Sziget** Joseph Gf. Ⓜ † (ük.) Kammervorsteher Sr. k. u. k. Hoheit des Erzherzogs Joseph August

Rittmeister 2. Klasse

Döry de **Jobbaháza** Ladislaus Ⓜ †

Gunka Viktor Ⓜ

Schmeidel-Strassnicky Carl Ⓜ

Maxon de **Rövid** Ludwig Ⓜ

Maxon de **Rövid** Oskar Ⓜ

Oberleutnants

Horváth de **Czabaj** Johann Ⓜ Pionzugskomdt.

Keil Heinrich Ritt. v. Ⓜ

Bulyovszky de **Gyulafalva** Carl Ⓜ

Fanta Géza Ⓜ

Manasteriotti Franz Ⓜ

Tarcsay Johann Ⓜ

Kunze Gustav Ⓜ Regadj.

Irsay de **Irsa** Paul Ⓜ (WG)

Weisz Joseph Ⓜ (ük.) zug. Generalstab

Haller Eugen Gf. Ⓜ

Lichtenstein v. **Homrogd** Paul Ⓜ

Kállay de **Nagy-Kálló** Friedrich Ⓜ †

Clément Paul Ⓜ

Kapri Edl. v. **Mercscy** Valerian Freih. Ⓜ

Leutnants

Wořišek Ernst

Edlinger Oskar Ⓜ Provoff.

Digitized by Google

Uray v. Ura Tibor
Podmaniczky Adalbert Freih. v.
Ruttkay-Nedeczky v. Alsó- und **Felsö-Ruttka** Franz
Nagy v. Lázári Leo
Fekete de Galantha Aladár Freih.
Kada Ludwig
Waldbott zu Bassenheim-Bornheim Klemens Freih.
Telegdi Joseph
Hámos v. Pelsücz Loránd

Fiáth v. Eörményes Ladislaus Freih.
Szkenderovich Thomas
Keil Hermann Ritt. v. Ⓜ

Kadetten

Péchy v. Péchujfalu Gabriel
Sárdi Tiburtius
} Offstellv.

Magazinsoffizier

Engst Friedrich Ⓜ Hptm. 1. Kl. Ruhestand

Militärärzte

Glück Julius Dr. Ⓜ Regarzt 1. Kl.
Zuber Georg Dr. Oberarzt

Leutnantrechnungsführer

Nerhaft Christoph Ⓜ D2.

Militärtierärzte

Hamon Peter Ⓜ D2. Tierarzt
Gamohn Johann Ⓜ Untertierarzt

In der Reserve

Rittmeister 2. Klasse

Tallián de Vizek Wilhelm MVK. (KD) Ⓚ Ⓜ B. O.
Reinett Florian Ⓜ B. O.
Somssich de Sáard Géza Gf. Ⓜ † B. O.
Windisch-Graetz Hugo Fürst zu Durchlaucht Ⓚ Ⓜ † B. O.

Oberleutnants

Pilaszánovics Joseph Edl. v. Ⓜ B. O.
Fricke v. Sövényháza Emil Ritt. Ⓜ B. O.
Széchényi Viktor Gf. ⊙ Ⓜ † erbliches Magnatenhausmitglied des ung. Reichstages B. O.
Csáky v. Keresztszeg und **Adorján** Aladár Gf. Ⓜ B. O.

Wich von der **Reuth** Ludwig Ⓜ B. O.
Hardegg zu Glatz und im **Machlande** Eugen Gf. zu Ⓜ † B. O.
Schwaben-Durnois von und zu **Altenstadt** Julius Freih. v. Ⓜ B. O.
Igler Alfred Ⓜ B. O.

Leutnants

Csáky Georg Gf. Ⓜ † B. O.
Vidéki Edmund Ⓜ
Floch v. Reyhensberg Alfred Ritt. Dr. jur. Ⓜ
Rohonczy v. Felsö-Pula Laurenz Ⓜ
Csörgeö Bartholomäus v. Ⓜ Ⓒ
Ráday Gedeon Gf. Ⓜ †
Drascho - Lázár de Thorda Alfred Ⓜ B. O.

Kinsky Ferdinand Gf. Ⓜ
Scheibe Hermann Ⓜ
Szabadhegyi v. Csallóköz-Megyeres Elemér Ⓜ B. O.
Nagy v. Felsö-Bük Georg Ⓜ
Steininger Carl Ⓜ
Thorn Adolf Ⓜ
Koglevich Georg Gf. Ⓜ B. O.
Bottlik Stephan v.
Tisza v. Boros-Jenö Ludwig Gf.
Hegedüs Julius Ⓜ
Havel Emmerich Ⓜ
Wikus Carl Ⓜ

Kadetten

Grausa Martin
Glacz v. Bártfa Adalbert
Wertheimstein Heinrich Edl. v.
Koglevich Nikolaus Gf.
Gömöry Adalbert v.

Lichtblauer Tschako (wie Nr. 10), lichtblauer Attila (Winterattila) mit weißen Oliven

Digitized by Google

8.

Husarenregiment

Regimentsstab: Jaroslau

1. Divstab: Jaroslau 2. Jaroslau

Ersatzkader: Szabadka (Maria-Theresiopel)

Ergänzt sich aus dem Militärterritorialbezirke Budapest (4. Korps)

1696 errichtet, Deák de Mihály, Paul, GFWM.; 1706 Viszlay, Andreas v., Oberst; 1706 Splényi de Miháldy, Johann Ladislaus Freih., FML.; 1730 Zungenberg (Zungaberg), Franz Leopold Freih. v., FML.; 1735 Dessewffy, Emmerich Freih. v., GFWM.; 1739 Baranyay v. Bodorfalva, Johann Freih., GdK.; 1766 Nauendorf, Carl Freih. v., FML.; 1775 Wurmser, Dagobert Siegmund Gf., FM.; 1799 Nauendorf, Friedrich August Gf., FML.; 1802 Kienmayer, Michael Freih. v., GdK.; 1828 Sachsen-Coburg-Gotha, Ferdinand Herzog, GdK.; 1851 Friedrich Wilhelm I., Kurfürst von Hessen-Cassel; 1875 Koller, Alexander Freih. v., GdK.; 1890—1902 Pálffy ab Erdöd, Andreas Gf., GdK.

(Zweiter Inhaber war: von 1852—1871 Lichtenberg-Schneeberg, Nikolaus Gf., GdK.)

1903 Esterházy v. Galántha Alois Prinz FML.

Oberst u. Regkomdt. **Kunzl** Liborius ♁ Ⓚ Ⓜ D3.

Oberstleutnant

(Vakant)

Majore

Máriássy de Markus- et Batizfalva Attila ♁ Ⓜ D3. Komdt. 2. Div.

Apór de Al-Tórja Samuel Freih. ♁ Ⓚ Ⓜ D3. (ltk.) Flügeladj. Seiner Majestät des Kaisers und Königs

Sedlák Ottokar ♁ ○2. Ⓚ Ⓜ D3. Komdt. 1. Div.

Rittmeister 1. Klasse

Vajda de Rába-Bogyoszló et Zala-Koppány Alexius Ⓜ D3. (WG)

Fürnkranz Ferdinand Ⓜ

Kyd Alexander Ⓜ

Fugger-Babenhausen Carl Gf. ⊙ Ⓜ MO-Ehrenritter † (beurl.)

Miokovich Stephan v. Ⓜ (WG)

Joanovich Eduard Ⓜ Ersatzkaderkomdt.

Jankovics de Csalma Carl Ⓜ

Szivó de Bunya Alexander Ritt. Ⓜ (Generalstabskorps)

Schenk v. Stauffenberg Eberhard Gf. Ⓜ †

Dichtl Hermann Ⓜ (WG)

Jankovics de Csalma Ludwig Ⓜ

Frankenberg Hermann Ⓜ

Rittmeister 2. Klasse

Wesener Alois Ⓜ

Creydt August Ⓜ

Szvetenay de Nagy-Ohay Georg Freih. Ⓜ

Oberleutnants

Kumar Richard Ⓜ

Fritz Maximilian Ⓜ

Grebe Heinrich Ⓜ

Popovici Konstantin Ⓜ (WG)

Nicolaevits Eugen Ⓜ

Báno v. Kükemező Nikolaus Ⓜ †

Benoist de Limonet Carl Ⓜ

Busseul Raoul Gf. Ⓜ

Szakonyi Nikolaus v. Ⓜ

Szerdahelyi de Ag-Csernö et Szerdahely Tibor Ⓜ

Fabro Alfred del Ⓜ

Kubinszky Emil v. Ⓜ Provoff.

Hoyos Georg Gf. Ⓜ (beurl.)

Szöllösy Edmund v. Ⓜ

Bittó v. Sárosfa Alexander Ⓜ Regadj.

Pálffy ab Erdöd Siegmund Gf. Ⓜ

Leutnants

Stingl de Várfalva Franz Ⓜ

Korizmics Ladislaus v. Pionzugskomdt.

Forster Friedrich v. Ⓜ

Sághy Franz

Buss Joseph Ritt. v.

Mariássy de Markus- et Batizfalva Nikolaus

Digitized by Google

Pilaszanovics Theodor v. Ⓜ
Stollár Adalbert
Hranitzky Stephan
Máriássy v. **Markus** und **Batizfalva** Stephan
Steininger Franz
Jędrzejowicz Johann Ritt v.
Karl Albert
Kotzian Edl. v. **Igmannshöh** Viktor
Waschka Andreas
Szakonyi Ludwig

Kadett

(Vakant)

Magazinsoffizier

(Vakant)

Militärärzte

Karás Stephan Ritt. v. Dr. GVK. m. Kr. Ⓜ **Regarzt 1. Kl.**
Bąkowski Adam Dr. Ⓜ **Regarzt 2. Kl.**
Ryba Johann Dr. Ⓜ Regarzt 2. Kl.

Oberleutnantrechnungsführer

Kössler Maximilian Ⓜ D2.

Militärtierärzte

Musil Rudolf Ⓜ Tierarzt
Mayer Joseph Untertierarzt Ⓜ

In der Reserve

Rittmeister 2. Klasse

Feilitzsch Alfred Freih. v. Ⓜ † B. O.

Oberleutnants

Solms - Braunfels Alexander Prinz Durchlaucht Ⓜ † B. O.
Buschmann Franz Freih. v. Ⓚ Ⓜ Ⓒ B. O.
Wurmbrand-Stuppach Ernst Gf. Ⓜ † B. O.
Bezerédj v. **Bezeréd** Andreas Ⓜ B. O.

Leutnants

Kania v. **Kánya** Koloman Ⓜ Ⓒ
Brusselle-Schaubeck Felix Gf. v. FJO-R. Ⓜ
Kleinelsel Jakob Ⓜ
Szentgyörgyi de **Nagy Rápolt** Ernst Ⓜ
Hoyos-Wenkheim Philipp Gf. Ⓜ
Mylius Alfons Freih. v. Ⓜ B. O.
Hoyos Friedrich Gf. Ⓜ †
Hoyos Heinrich Gf. Ⓜ
Zalán de **Alsó-Domboru** Julius Ⓜ
Busson Paul Ⓜ B. O.
Humbourg Eugen Ritt. v. Ⓜ
Weiller Leopold Ⓜ
Pirot Julius Freih. v Ⓜ †
Szomzö Stephan Ⓜ
Jablonsky Ludwig Ⓜ
Büttner Nikolaus Ⓜ
Jakabfy Desiderius Ⓜ
Hauszmann Eugen Ⓜ
Born Carl Freih. v. Dr. jur. Ⓜ
Töreky Iwan v. Ⓜ
Markovits v. **Kisterpest** Emanuel Dr. pol.
Kunz Paul
Rudnay de **Rudno** et **Divék-Ujfalu** Ludwig

Kadetten

Jeszenszky Andreas
Darányi Franz
Vuk Alois
Prochaska Oskar
Gerin Rudolf
Katzmayer Felix
Elesler Ernst

Krapproter Tschako (wie Nr. 4, 5 und 14), dunkelblauer Attila (Winterattila) mit gelben Oliven

Digitized by Google

9.

Husarenregiment

Regimentsstab: Sopron (Ödenburg)

1. Divstab: Győr (Raab)-Szabadhegy 2. Sopron

Ersatzkader: Sopron

Ergänzt sich aus dem Militärterritorialbezirke Pozsony (Preßburg) (5. Korps)

1688 errichtet, Czobor, Adam Gf., GFWM.; 1688 Pálffy ab Erdöd, Johann Gf., FML.; 1700 Ebergényi, Ladislaus Freih. v., FM.; 1724 Csáky de Keresztszegh, Georg Emmerich Gf., FM.; 1741 Nádasdy auf Fogaras, Franz Gf., FM.; 1783 Erdődy de Monyorókerék, Johann Nepomuk Gf., GdK.; 1806 Frimont v. Palota, Johann Gf., Fürst v. Antrodocco, GdK.; 1832 Wieland, Georg Freih. v., FML.; 1833 Nikolaus I., Kaiser von Rußland; 1849 Liechtenstein, Franz Prinz zu, GdK.

(Zweiter Inhaber war: von 1888—1849 Wieland, Georg Freih. v., FML.)

1888 Nádasdy auf Fogaras Franz Leopold Gf. FM.

(† zu Carlstadt den 22. März 1783)

(Das Regiment hat diesen Namen auf immerwährende Zeiten zu führen)

Inhaber

1887 Thurn und Taxis Lamoral Prinz v. FML.

Oberst u. Regkomdt. **Korda** Ignaz Edl. v. MVK. Ⓜ D3.

Oberstleutnants

Pallavicini Anton Markgraf MVK. ♁ Ⓜ D3. ↑ Komdt. 2. Div.

Bissingen und Nippenburg Ferdinand Gf. v. MVK. Ⓜ D3. ↑ Komdt. 1. Div.

Major

Schell v. Bauschlott Alexander Freih. ♁ Ⓜ D3. ↑ (ük.) Kammervorsteher Sr. k. u. k. Hoheit des Erzherzogs Leopold Salvator

Rittmeister 1. Klasse

Burka Anton MVK. ♁ Ⓜ D3. Pionzugskomdt.

Gorsey-Longuyon Alexander Gf. Ⓜ D3. (WG)

Orell Heinrich ♁ Ⓜ D3. Ersatzkaderkomdt.

Muhr Othmar Ⓜ D3.

Schaumburg - Lippe Friedrich Prinz zu Durchlaucht Ⓜ

Sárkány v. Ilenczfalva Adalbert Ⓜ

Kreutzbruck v. Lilienfels Zdenko Ⓜ

Obermayer Ewald Ⓜ

Rittmeister 2. Klasse

Sulkowski Edgar Fürst ♁ Ⓜ

Fuhrmann Wilhelm Ⓜ

Fejérváry Béla Ⓜ

Pflügl Emmerich v. Ⓜ

Oberleutnants

Jasiński Ludwig Ritt. v. Ⓜ

Polczer Franz Ⓜ

Patzenhofer Alfred Ⓜ

Czerny Julius Ⓜ

Harmos de Hihalom Stephan Ⓜ ↑

Kozma v. Kézdi - Szt. - Lélek Julius Ⓜ (WG)

Digitized by Google

Sachsen - Coburg und Gotha Herzog zu **Sachsen** Prinz Leopold von, Hoheit, Ⓜ
Odescalchi Lorant Prinz Ⓜ †
Vetsera Franz Freih. v. Ⓜ
Mirbach Theodor Freih. v. Ⓜ †
Franca Johann v. Ⓜ Provoff.
Ujhelyi v. Tiszaujhely Koloman Ⓜ
Götzen Hubert Gf. v. Ⓜ

Leutnants

Czvelta v. Potlesije Paul Ritt. Regadj.
Reimer Wilhelm
Lenck Paul Ⓜ
Thun-Hohenstein Leonard Gf. Ⓜ
Ségur-Cabanac Artur Gf.
Stummer v. Tavarnok Carl Freih. Ⓜ
Wenckheim Carl Gf.
Somssich Anton Gf. (beurl.)
Hajas v. Simonyi Desiderius
Himmel Heinrich
Roller Oskar
Hanvay v. Hanwa Ladislaus
Drasche-Wartinberg Rudolf Freih. v.
Brusselle-Schaubeck Alfred Gf. v.

Kadett

(Vakant)

Magazinsoffizier

(Vakant)

Militärärzte

Dascal Demeter Dr. Ⓜ Regarzt 1. Kl.
Štoidl Alois Dr. Ⓜ Regarzt 2. Kl.

Oberleutnantrechnungsführer

Nagy Árpád v. Ⓚ Ⓜ D2.

Militärtierarzt

Paul Carl Ⓜ

In der Reserve

Rittmeister 1. Klasse

Vécsey v. Vécse und Hajnácskeö Ladislaus Freih. Ⓜ † B. O.

Rittmeister 2. Classe

Löffler Emil Ⓜ B. O.

Oberleutnants

Liechtenstein Alois Prinz zu Durchlaucht Ⓜ B. O.
Döry v. Jobaháza Nikolaus Ⓜ † B. O.
Gagern Maximilian Freih. v. Ⓜ B. O.
Watzdorff Ludwig Freih. v. Ⓜ B. O.
Braun Géza Ⓜ B. O.
Csekonics Alexander Gf. Dr. jur. Ⓜ B. O.

Leutnants

Széchényi de Sárvár és Felsö-Vidék Anton Gf. Ⓜ † B. O.
Geyschläger Julius Ⓜ
Ronay de Zombor Michael Ⓜ B. O.
Károlyi Ludwig Gf. Ⓜ
Nádasdy Thomas Gf. Ⓜ †
Teleki de Szék Tibor Gf. Ⓜ
Ajkay v. Ajka Zoltán Ⓜ B. O.
Thurn und Taxis Viktor Prinz Durchlaucht Ⓜ B. O.
Pongrácz Johann Gf. Ⓜ B. O.
Hunyady de Kéthely Joseph Gf. Dr. jur. Ⓜ †
Széchényi Stephan Gf. Ⓜ †
Kinsky Franz Gf. Ⓜ
Draskovich Dionys Gf. Ⓜ †
Colloredo-Mannsfeld Rudolf Gf. Ⓜ
Matkovics v. Mátéháza Béla Ⓜ Ⓒ
Fiandorffer-Kömál Ignaz Ritt. v. Ⓜ
Pollak Leo Ⓜ
Csekonics Julius Gf. Ⓜ
Cziráky Ladislaus Gf. Dr. jur. Ⓜ † B. O.
Hunyady Ladislaus Gf. Dr. jur. Ⓜ †
Somssich Julius Gf. Ⓜ
Fiandorffer-Kömál Paul Ritt. v. Ⓜ B. O.
Thurn und Taxis Erich Prinz v. Durchlaucht Ⓜ †
Esterházy Paul Gf.
Draskovich Iwan Gf.
Thurn und Taxis Alexander Prinz Durchlaucht
Esterházy Moritz Gf.
Pallavicini Georg Markgraf
Festetics Georg Gf.

Kadetten

Széchényi Ladislaus Gf.
Wenckheim Ladislaus Gf.
Wenckheim Paul Gf.

Weißer Tschako (wie Nr. 2, 3 und 12), dunkelblauer Attila (Winterattila) mit weißen Oliven

Digitized by Google

10.

Husarenregiment

Regimentsstab: ***Czernowitz***

1. Divstab: Czernowitz 2. Neu-Zuczka

Ersatzkader: Székesfehérvár (Stuhlweißenburg)

Ergänzt sich aus dem Militärterritorialbezirke Budapest (4. Korps)

1741 errichtet, Beleznay, Johann v., FML.; 1754 Morocz, Emmerich Freih. v., FML.; 1759 Bethlen, Joseph Gf., GM.; 1773 Barcó, Vinzenz Freih. v., GdK.; 1797 Mészáros, Johann Freih. v., FML.; 1802 Stipsicz v. Ternova, Joseph Freih., GdK.

(Zweite Inhaber waren: von 1814—1831 Stipsicz v. Ternova, Joseph Freih., GdK.; von 1831—1846 Bretschneider, Friedrich Freih. v., FML.)

1814 Friedrich Wilhelm III. König von Preußen

(† zu Berlin den 7. Juni 1840)

(Das Regiment hat diesen Namen auf immerwährende Zeiten zu führen)

Seitdem waren Inhaber: 1840 Friedrich Wilhelm IV., König von Preußen; 1861—1868 Lederer, Carl Freih. v., FML.; 1873 Wilhelm I., Deutscher Kaiser und König von Preußen; 1888 Friedrich, Deutscher Kaiser und König von Preußen

(Zweite Inhaber waren: von 1846—1848 Auersperg, Carl Gf., FML.; von 1848—1854 Appel, Christian Freih. v., GdK.; von 1854—1861 Lederer, Carl Freih. v., FML.)

Oberst **Weiss v. Vértes** Ernst EKO-R. 3. MVK. Ⓚ Ⓜ D3. Komdt. 7. KBrig. Temesvár

Obstlt. **Koch** Ludwig MVK. Ⓜ D3. Regkomdt.

Oberstleutnants

Arnold Peter Ⓚ Ⓜ D3.

Pokorny Edl. v. **Fürstenschild** Alois Ⓜ D3. Komdt. 1. Div.

Major

Balogh de Galantha Johann Ⓚ Ⓜ D3. Komdt. 2. Div.

Rittmeister 1. Klasse

Markovits Koloman Ⓜ

Kundegraber Joseph Ⓜ

Merveldt Maximilian Gf. Ⓜ

Bartha v. Dalnokfalva Emmerich Ⓜ

Horváth Ladislaus v. Ⓜ

Zoltán v. Csepe Ernst Ⓜ

Kirchmayr Otto Ritt. v. Ⓜ Ersatzkaderkomdt.

Gorcey-Longuyon Paul Gf. Ⓜ (Ük.) Personaladj. des GdK. Ludwig Prinzen zu Windisch-Graetz

Wimmersperg Ferdinand Freih. v. Ⓜ (Ük.) Personaladj. des FZM. Fabini

Rittmeister 2. Klasse

Fülek Edl. v. **Portheim** Wilhelm Ⓜ

Orosz de Csicser Ludwig Ⓜ (WG)

Oberleutnants

Szalatay Adalbert v. Ⓜ (beurl.)

Lübbe Ludwig v. Ⓜ

Engelbach Siegmund Ⓜ

Brokés Eugen Ⓜ

Gunka Adalbert Ⓜ

Sável Koloman Ⓜ

Csiszár Stephan v. Ⓜ

Brodszky Eugen v. Ⓜ

Baudiss Viktor Ⓜ (WG)

Digitized by Google

Bogyay de Várbogya Zoltán Ⓜ
Simon de Alsó-Telekes Béla Ⓜ Regadj.
Knausel-Herdliczka Aladár Ritt. v. Ⓜ
Radeczky Alfred Ⓜ
Plaker Arnold Edl. v. Ⓜ
Paxy v. Pákos Kornell Ⓜ
Fiáth v. Eörmenyes und Karánsebes Béla Freih. Ⓜ Pionzugskomdt.
Zergényi Elemér Ⓜ Provoff.
Steiger v. Danócz Julius Ritt. Ⓜ (beurl.)
Hintz Ludwig Ⓜ

Leutnants

Ernst Heinrich
Plessek v. Zsolna Julius
Folis Eugen Ⓜ
Haidekker Erwin Ⓜ
Brokés Dionys
Strasser Achatius
Lustig Richard
Vay v. Vaya und Luskód Artur Gf.
Kalbacher v. Türkenburg Hans Ritt.
Majos Ladislaus
Pintér v. Legenye Andreas
Lysakowski Alexander
Mikitowicz Isidor

Kadett

Palkovics Kasimir Offstellv.

Magazinsoffizier

(Vakant)

Militärärzte

Demant Joseph Dr. Ⓜ Regarzt 1. Kl.
Dénes Ludwig Dr. Ⓜ Regarzt 1. Kl.

Hauptmannrechnungsführer 2. Klasse

Eckl Johann Ⓜ D2.

Militär-Obertierarzt 2. Klasse

Gökel Gustav Ⓜ

In der Reserve

Oberleutnants

Ohrfandl Joseph Ⓜ B. O.
Korbuly Michael Ⓜ B. O.
Ivánka de Draskocz et Jordánföld Ladislaus Ⓜ B. O.

Leutnants

Döry v. Jobaháza Edmund Ⓜ Ⓒ
Thavonat zu Thavon Gustav Freih. v. Ⓜ B. O.
Woratsek Anton Ⓜ
Almásy Ladislaus Dr. jur. Ⓜ Ⓒ
Kuszka Stephan Ⓜ Ⓜ
Zichy Jakob Gf. Ⓜ ↑
Nagy v. Töbör-Étho Árpád Freih. Ⓜ Ⓒ
Madarász Adorján v. Ⓜ
Gaylhoffer v. Érd und Vörtes Johann Ⓜ
Okolicsányi v. Okolicsna Desiderius Ⓜ Ⓒ
Kállay de Nagy-Kálló Ubald Ⓜ
Tolnai Julius Ⓜ
Gaschler Franz Ⓜ
Derra v. Moroda Alexander Ⓜ
Pappszász Ludwig v. Ⓜ
Szohner Ludwig Ⓜ
Kramolin Emil Ⓜ Ⓒ
Waldbott v. Bassenheim-Bornheim Edmund Freih. Ⓜ
Odescalchi Eugen Prinz Ⓜ B. O.
Grätz Leo Ⓜ
Stagl Franz Ⓜ
Csikvándi Ernő Ⓜ
Szinyei-Merse Felix v. Ⓜ Ⓒ
Kiss Julius Ⓜ
Wangenheim Julius Freih. v. Ⓜ
Jármi de Szolnok Johann Ⓜ
Teleki Eugen Gf.

Kadetten

Kállay v. Nagy-Kálló Thomas
Kovács de Mád Adalbert Dr. jur.
Zádor Erwin
Botuschan Andreas
Schwartz Stephan

Lichtblauer Tschako (wie Nr. 7), lichtblauer Attila (Winterattila) mit gelben Oliven

Google

11.
Husarenregiment

Regimentsstab: Szombathely (Steinamanger)

1. Divstab: Szombathely 2. Szombathely

Ersatzkader: Szombathely

Ergänzt sich aus dem Militärterritorialbezirke Pozsony (Preßburg) (5. Korps)

1762 errichtet als Szekler-Grenzhusarenregiment; 1850 Linienregiment, 1850—1885 Alexander Herzog von Württemberg, GdK.

1887 Windisch-Graetz Joseph Prinz zu GdK.

Oberst u. Regkomdt.. Froschmair v. Scheibenhof Carl Ritt. Ⓜ D3.

Oberstleutnants

Hauer Wilhelm Freih. v. ♁ Ⓜ D3. ⚕

Wallis Freih. auf **Carighmain** Georg Gf. ♁ Ⓜ D3. (ük.) zug. Hofstaat Sr. k. u. k. Hoheit des Erzherzogs Otto als Erzieher

Majore

Gablenz-Eskeles Heinrich Freih. v. Ⓜ D3. (ük.) Komdt. Kavkadettensch.

Békeffy v. Sallóvölgy Franz ♁ Ⓚ Ⓜ D3. Komdt. 1. Div.

Kriszt Franz MVK. Ⓜ Komdt. 2. Div.

Rittmeister 1. Klasse

Wrangel Gustav Gf. Ⓜ (WG)

Seidel Franz Ⓜ

Dichtl Alois Ⓜ

Prónay v. Tót-Próna und Blatnicza Julius ♁ Ⓜ Ⓢ ⚕ (ük.) zug. Hofstaat Sr. k. u. k. Hoheit des Erzherzogs Friedrich

Licudi Kajetan Ritt. v. Ⓜ (ük.) Kavkadettensch.

Szücs Stephan v. MVK. Ⓜ

Palkovics de Szenkvicz Nikolaus Ⓜ (Generalstabskorps)

Eperjesy Géza v. Ⓜ Ersatzkaderkomdt.

Münnich Joseph ♁ Ⓜ

Schneidt Julius Ⓜ

Rittmeister 2. Klasse

Szmrecsányi v. Szmrecsán Stephan Ⓜ ⚕ (ük.) zug. Hofstaat Sr. k. u. k. Hoheit des Erzherzogs Eugen

Pfersmann v. Eichthal Viktor Ritt. Ⓜ

Schüch Edl. v. **Glickhfelden** Richard Ⓜ

Saffin Edl. v. **Corpon** Alfred Ⓜ Provoff.

Kriszt Eugen ♁ Ⓜ Pionzugskomdt.

Oberleutnants

Wehle August Ⓜ

Valko Stephan v. Ⓜ

Balogh de Beöd Carl Ⓜ (ük.) Kavkadettensch.

Ternes v. Hattburg Friedrich Ⓜ

Görgey de Görgö et Topporcz Árpád Ⓜ (WG)

Kubinszky Ludwig Ⓜ Regadj.

Kleimansegg Eduard Gf. Ⓜ ⚕

Rothermann Carl Ⓜ

Heinz Edl. v. **Roodenfels** Franz Ⓜ (ük.) zug. Generalstab

Nádosy v. Nádas Koloman Ⓜ

Lenck Elemér Ⓜ

Bogdány Eugen Ⓜ (beurl.)

Vidos de Kolta Aladár Ⓜ

Van Aken Edl. v. **Quesar** Artur Ⓜ

Fröhlich Viktor Ⓜ

Vidos v. Kolta Joseph Ⓜ

Leutnants

Reissig Géza v. Ⓜ

Keresztes v. Csikbánkfalva Artur

Vécsey Erwin Ⓜ (WG)

Balóg v. Mankobükk Aladár

Fries Wolfgang Ritt. v.

Czuber Erich

Helmich Oskar

Seyrl Maximilian (WG)

Stuller Ladislaus

Prónay v. Tót-Próna und Blatnicza Paul Ⓜ

Kotz v. Dobrz Heinrich Freih.

Heinz Edl. v. **Roodenfels** Eduard

Gyömerey de Győre-Gyömőre et Teölvár Anton

Pawel-Rammingen Manfred Freih. v.

Kadett

Morovich Carl Offstellv.

Magazinsoffizier

Radics Viktor v. Ⓜ Obrlt. Ruhestand

Militärärzte

Schipek Oskar Dr. Ⓜ Regarzt 1. Kl.

Suchy Siegfried Dr. Ⓜ Regarzt 2. Kl.

Hauptmannrechnungsführer 2. Klasse

Sotz Franz Ⓚ Ⓜ

Militärtierarzt

Sobotka Richard Ⓜ

Digitized by Google

In der Reserve

Rittmeister 2. Klasse

Zichy de Vásonykeö Friedrich Gf. Ⓜ † B. O.
Waldstein-Wartenberg Adolf Gf. ⊙ Ⓜ MO-R. † BO.

Oberleutnants

Majláth v. Székhely Ladislaus Gf. Ⓜ † Magnatenhausmitglied des ung. Reichstages B. O.
Hänisch Ludwig Ⓜ B. O.

Leutnants

Rombald Edl. v. **Hochinfels** Marian Ⓜ B. O.
Vagd Adolf Ⓜ B. O.
Udvary Eugen Ⓜ
Vértesy de Vértesalja Alexander Ⓜ
Esterházy de Galántha Nikolaus Fürst Durchlaucht Dr. jur. GVO-R. Ⓜ †
Weöres de Budakeszy Iwan Dr. jur. Ⓜ
Schaeffer Christian Ritt. v. Ⓜ
Kormos Adalbert v. Dr. jur. Ⓜ B. O.
Zöhls Artur Ⓜ
Tamás Eugen Ⓜ
Badeni Ludwig Gf. Ⓜ Ⓒ †
Huszár Ladislaus v. Ⓜ Ⓒ
Széchényi Friedrich Gf. Ⓜ †
Rosenberg Joseph Ⓜ
Bálint Ernst Dr. jur. Ⓜ
Granów-Wodzicki Georg Gf. v. Ⓜ
Bárczay v. Bárcza Gabriel Dr. jur. Ⓜ
Szászy Desiderius v. Dr. pol. Ⓜ
Zichy Edmund Gf. Ⓜ †
Istoczy de Pölöskefö Koloman Ⓜ
Schey v. Koromla Albrecht Freih. Ⓜ
Skublics Edmund Ⓜ
Zöhls Ernst Ⓜ
Radó v. Szt. Márton Ludwig B. O.
Zichy v. Zich und Vásonykeö Ladislaus Gf. †
Rothermann Rudolf v.

Kadetten

Fehér Edgard
Henoz Franz v.
Rupprecht v. Virtsolog Ludwig
Franki Eugen
Goszleth Stephan
Wattay Endre

Aschgrauer Tschako (wie Nr. 6, 15 und 16), dunkelblauer Attila (Winterattila) mit weißen Oliven

Digitized by Google

12.
Husarenregiment

Regimentsstab: Lemberg

1. Divstab: Lemberg 2. Lemberg

Ersatzkader: Kassa (Kaschau)

Ergänzt sich aus dem Militärterritorialbezirke Kassa (6 Korps)

1800 errichtet als Palatinal-Husarenregiment, Joseph Anton, Erzherzog, Palatin von Ungarn, I M.; führt seit 1802 die Nummer 12; 1847 Stephan, Erzherzog, Palatin, FML.; seit 1850 führt das Regiment den Namen des Inhabers; 1850 Haller von Hallerkeö, Franz Gf., GdK.; 1875 Fratricsevics, Ignaz v., GdK.; 1888 Albert Eduard Prinz von Wales

(Das von 1798—1801 unter dieser Nummer bestandene Grenzhusarenregiment wurde 1793 als Bestandteil des Österreichisch-Steyer-Wurmser'schen Freikorps aufgestellt, 1798 als Slavonisch-kroatisches Grenzhusarenregiment Nr. 12 organisiert und 1801 aufgelöst)

1901 Eduard VII. König von Großbritannien und Irland, Kaiser von Indien

Oberst u. Regkomdt. **Belnay** Johann v. EKO-R. 3. MVK. Ⓜ D3.

Oberstleutnant

Kubinyi v. **Felső-Kubin** und **Nagy-Olaszi** Theodor Ⓜ D3. Komdt. 2. Div.

Major

Ilosvay v. **Nagy-Ilosva** Tihamér Ⓜ D3. Komdt. 1. Div.

Rittmeister 1. Klasse

Hodászy Nikolaus v. Ⓜ D3. (ük.) zug. Remontendepot Ihászi Marczaltö

Czaderski Carl Ritt. v. Ⓜ (WG)

Nebowidski Julius Ⓜ D3.

Guilleaume Adalbert Ⓜ

Pongrácz de Szent-Miklós et Óvár Artur Ⓜ

Mayer Béla Ⓜ

Scholtz Adalbert Ⓜ Ersatzkaderkomdt.

Slany Alfred Ⓜ

Calm Oskar Ⓜ

Gottesmann Ernst v. Ⓜ

Rittmeister 2. Klasse

Toma Paul Ritt. v. Ⓜ

Oberleutnants

Gregurich Anton Edl. v. Ⓜ

Hertelendy Ludwig v. Ⓜ

Dobay de Dobó Edmund Ⓜ

Ahsbahs Tassilo Ritt. v. Ⓜ

Mátyássy Albin v. Ⓜ

Váradv-Szakmáry Donatus v. Ⓜ

Prihradny de Breznó Heinrich Ⓜ

Diószegi v. **Bicze** Ladislaus Ⓜ

Keczer de Lipócz Adalbert Ⓜ Regadj.

Ujházy de Budamér Ladislaus Ⓜ

Frank Franz Ⓜ

Schell Ernst Freih. v. Ⓜ Pionzugskomdt.

Fenz Hermann Ⓜ

Schwarz Carl Ⓜ

Szappanyos Paul Ⓜ Provoff.

Szabo v. Nemestóthi Adalbert Ⓜ

Leutnants

Molnár Ludwig v.

Szuhonits Georg

Gröber Julius Ⓜ

Petrovits v. Ohabamutnik, Ruza und Ruzsinos Stephan

Zsivkovics de Torontál-Szigot Kornelius Ⓜ

Szabó v. Nemestóthi Marcell

Petrovits v. Ohabamutnik, Ruza und Ruzsinos Carl

Waisbecker Anton Ⓜ (WG)

Szily v. Nagy-Szigot Koloman

Baintner Alexander

Némal Franz

Kallnka Miecislaus Ritt. v.

Kadett

Konese Waldemar Offstellv.

Magazinsoffizier

Höhring Paul Ⓜ Obrlt. Ruhestand

Militärärzte

Podsoński v. Szeliga Ladislaus Ritt. Ⓜ Regarzt 1. Kl.

Adler Anton Dr. Ⓜ Regarzt 2. Kl.

Oberleutnantrechnungsführer

Kubec Joseph Ⓚ Ⓜ D2.

Militärtierärzte

Hengl Franz Ⓜ Tierarzt

Prochaska Kamillo Untertierarzt Ⓜ D2.

Digitized by Google

In der Reserve

Oberleutnants

Liechtenstein Heinrich Prinz zu Durchlaucht ⚜ Ⓚ Ⓜ MO-K. B. O.

Kubinyi de Felső-Kubin et Deményfalva Martin Ⓜ † B. O.

Geeztonyi Elemér v. Ⓜ B. O.

Petrichevich-Horváth-Toldy v. Széplak Nagy-Szalonta und Fekotebátor Rudolf Gf. Ⓜ B. O.

Gundelfingen v. Krompach Alfred Ⓜ B. O.

Goldschmidt v. Libanka Benjamin Ritt. Ⓜ B. O.

Leutnants

Hamaliár Ludwig Ⓜ B. O.

Hanzély Julius v. Ⓜ

Radványi de Legend et Radvány Stephan Ⓜ

Somsich Ladislaus Gf. Ⓜ

Mednyanszki v. Medne Ladislaus Ⓜ Ⓒ

Rémi Julius Ⓜ

Eder Gustav Ⓜ

Niczky Paul Gf. Ⓜ Ⓒ

Hrbaczek Joseph Ⓜ

Kún Emil Ⓜ

Lechner Edmund Ⓜ

Lakatos v. Csik-Szent-Simon Alexander Ⓜ

Waldeck-Pyrmont Georg Gf. Ⓜ

Steininger Otto Ⓜ

Böszörményi Oskar Dr. jur. Ⓜ

Bay v. Bába Alexander Ⓜ

Gerde Edmund Ⓜ

Delmár Emil Ⓜ

Taussig Carl Ritt. v. Ⓜ

Szinay Julius v. Ⓜ

Schöpf Alexander Ⓜ

Kantor Otto Ⓜ

Kantor Hugo Ⓜ

Légrádi Otto Ⓜ

Breiter Wladislaus Ⓜ

Kadetten

Bárczay Ludwig Dr. jur.

Svachulay Zoltán

Hegedüs Géza v.

Rosenfeld Alexander Ⓜ

Beldi Georg Gf.

Koczielzky Michael

Gniewosz-Olexów Viktor Ritt. v.

Weißer Tschako (wie Nr. 2, 3 und 9), lichtblauer Attila (Winterattila) mit weißen Oliven

Digitized by Google

13.

Husarenregiment

Regimentsstab: Kecskemét

1. Divstab: Kecskemét 2. Czegléd

Ersatzkader: Kecskemét

Ergänzt sich aus dem Militärterritorialbezirke Budapest (4. Korps)

1859 aus dem Jazygier und Kumanier Freiwilligen-Husarenregimente, dann aus der Kecskeméter und Arader Freiwilligen-Husarendivision errichtet, und führte vom 10. September 1859 bis 16. Jänner 1860, unter der Benennung: „Jazygier und Kumanier Freiwilligen-Husarenregiment" die Nummer 13; — vom 17. Jänner 1860 bis 28. Oktober 1861 dieselbe Benennung und die Nummer 1; — vom 29. Oktober 1861 bis 6. Juli 1862 nebst dieser Benennung und Nummer auch den Namen des Inhabers; — vom 7. Juli 1862 an: Jazygier und Kumanier Husarenregiment Nr. 13: 1861—1885 Liechtenstein, Friedrich Prinz zu, GdK.; 1895—1896 Galgóczy de Galantha, Theodor, FML.

(Das früher unter der Nummer 13 bestandene (im Jahre 1848 errichtete) Banderial-Husarenregiment wurde im Jahre 1851 in das Ulanenregiment Nr. 5 umgestaltet)

1862 Jazygier und Kumanier Husarenregiment

1900 Wilhelm Kronprinz des Deutschen Reiches und Kronprinz von Preußen

Oberste { **Feigl** Eduard EKO-R. 8. Ⓜ D3. Komdt. 11. KBrig. Tarnów
Prévost Ferdinand Ⓚ Ⓜ D3. Regkomdt.

Major

Ziegler Franz 🎗 Ⓚ Ⓜ D3. Komdt. 1. Div.

Rittmeister 1. Klasse

Haidaner Rudolf 🎗 Ⓜ
Baumann Viktor Ⓜ
Joannovits Joseph MVK. Ⓜ D3.
Reinle Johann Ⓜ
Damaszkin v. Németh Stephan Ⓜ D3. Ersatzkaderkomdt.
Vécsey Béla v. Ⓜ D3.
Kolosy v. Csoley Stephan Ⓜ ↑
Cordier v. Löwenhaupt Johann Ⓜ
Stieder Ernst Ⓜ

Rittmeister 2. Klasse

Heidrich Otto Ⓜ
Benes v. Czerchov Viktor Ⓜ
Csorsy de Nagy-Ajta Wilhelm Ⓜ
Artner Desiderius v. Ⓜ

Oberleutnants

Korossy et Nagy-Helbény Albert v. Ⓜ
Spilka Géza Ⓜ
Békássy v. Békás Ernst Ⓜ ↑ (Ok.) Infkadettensch. Marburg
Sárkány v. Ilenczfalva Eugen 🎗 Ⓜ Regadj.
Seutter v. Lötzen Rüdiger Ⓜ
Szelényi v. Szopos-Remete Zoltán Ⓜ
Grossmann Koloman Ⓜ Pionzugskomdt.
Fabiny Béla v. Ⓜ
Riedl v. Riedenstein Herbert Ⓜ
Körmendy August v. Ⓜ
Stojanovits Viktor v. Ⓜ
Takáts Gabriel v. Ⓜ
Jovanovich v. Szolnicza Alexander Ⓜ

Leutnants

Bernolák v. Haraszt Joseph Ⓜ Provoff.
Ferrari-Occhieppo Volkart Gf. v. (WG)
Fejér de Szajol Alexius
Suhay Emmerich v.
Görgey v. Görgő und Toporcz Georg
Jaegermayer Richard Ritt. v.
Seutter v. Loetzen Elisäus
Ujházy Tihamér
Gaudernak v. Kis-Demeter Rudolf
Supp Theodor
Stolniczki Aladár
Juhász de Kislapás Eugen
Laube Alfred

Kadetten

Gaudernak v. Kis-Demeter Joseph Offstellv.
Hofmann Ernst

Magazinsoffizier

Balassa Georg Ⓚ Ⓜ Rittm. 1. Kl. Ruhestand

Militärärzte

Berényi Desiderius Dr. Ⓜ Regarzt 1. Kl.
Kiss Zoltán Dr. Regarzt 2. Kl.

Oberleutnantrechnungsführer

Lilienberg Richard 🎗 Ⓜ D2

Militär-Obertierarzt 1. Klasse

Horaček Melchior Ⓜ

Digitized by Google

In der Reserve

Oberleutnants

Szápáry v. **Szápár, Széchy-Szigeth** und **Murai-Szombath** Peter Gf. Ⓚ Ⓜ Ⓒ † B. O.
Pálffy ab **Erdőd** Edmund Gf. Ⓜ † B. O.
Ürményi Franz v. Ⓜ † B. O.
Piret de Bihain Ludwig Freih. Ⓜ † Magnatenhausmitglied des ung. Reichstages B. O.
Széchényi Peter Gf. Ⓜ † B. O.

Leutnants

Dietrich Emil Edl. v. Ⓜ
Apponyi Julius Gf. Ⓜ † B. O.
Juhos Julius v. Dr. jur. Ⓜ Ⓒ
Maurer Oskar Ⓜ
Kögl v. **Csala** Desiderius Ⓜ
Tschuri Alfred Ⓜ
Hanzély Johann v. Ⓜ
Löw Carl Ⓜ
Jeszenszky Emanuel Ⓜ
Papp turczi Johann v. Ⓜ Ⓒ
Horthy v. **Nagy-Bánya** Szabolcs Ⓜ
Csiky Julius Ⓜ
Tarisch Rudolf Ⓜ
Spitzer Alfred Dr. jur. Ⓜ
Des Echerolles, Kruspér v. **Rétszentmiklós** Alexander Dr. jur. Ⓜ
Wenckheim Joseph Gf. Ⓜ
Németh Elemér v. Ⓜ
Pranger de Rohonez Julius Ⓜ
Jerie Carl Ⓜ
Frater de Ippe und **Ér Keserü** Emil v. Ⓜ
Lipthay v. **Kisfalud** Artur Ⓜ
Hirsch Aladár
Rákosi v. **Mindszent** Ludwig Ⓜ
Szilágyi v. **Horogszeghy** Koloman Ⓜ
Horthy de Nagy-Bánya Eugen Ⓜ
Purgly v. **Jószás** Emil Ⓜ
Polyák v. **Szabolcs** Stephan
Bakos Géza
Szalay Gabriel v. Dr. pol.

Kadetten

Kabdebo Johann
Ujfalussy v. **Ujfalu** Ludwig
Kabdebo v. **Talpas** Anton Dr. pol.
Szabó Zoltán
Barcsay v. **Kis-** und **Nagy-Barcsa** Tibor
Jeszenszky Johann

Dunkelblauer Tschako (wie Nr. 1), dunkelblauer Attila (Winterattila) mit weißen Oliven

Digitized by Google

14.

Husarenregiment

Regimentsstab: Nyiregyháza

1. Divstab: Nyiregyháza 2. Nyiregyháza

Ersatzkader: Nyiregyháza

Ergänzt sich aus dem Militärterritorialbezirke Kassa (Kaschau) (6. Korps)

1859 aus der 1. und 2. Debrecziner und Hajduken-, dann aus der 1. und 2. Zala-Egerszeger Freiwilligen-Husarendivision errichtet, und führte vom 10. September 1859 bis 16. Jänner 1860 unter der Benennung: „Freiwilligen-Husarenregiment" die Nummer 14; — vom 17. Jänner 1860 bis 6. Juli 1862: Freiwilligen-Husarenregiment Nr. 2; — vom 7. Juli 1862: Husarenregiment Nr. 14; 1861—1872 Pálffy ab Erdöd, Moritz Gf., FML.

1872 Wladimir Großfürst von Rußland

Oberst u. Regkomdt. **Gemmingen** Hermann Freih. v. EKO-R. 3. Ⓜ D3.

Oberstleutnant

Kahler Johann Ⓜ D3.

Majore

Otschinek v. Karlsheim Carl ♁ Ⓜ D3. Komdt. 2. Div.

Tschurl Friedrich ♁ Ⓜ D3. Komdt. 1. Div.

Rittmeister 1. Klasse

Fröhlich v. Sallonze Hugo Freih. Ⓜ (WG)

Swisteinicki v. Swisteiniki Friedrich Ⓜ D3.

Kollowratnik Joseph MVK. Ⓜ D3.

Pongrácz de Szent - Miklós et Ovár Aladár Ⓜ D3. Ersatzkaderkomdt.

Vetsey Eduard v. Ⓜ

Nagy v. Peremárton Achatius Ⓜ

Fodor v. Derecske Zoltán Ⓜ

Buttler Alexander Freih. v. Ⓜ

Engelhart Anton Ⓜ

Rittmeister 2. Klasse

Halászy Desiderius v. ♁ Ⓜ

Füzessóry v. Füzessór Elemér Ⓜ

Oehm Theodor ♁ Ⓜ

Strunz Eugen Ⓜ

Oberleutnants

Hoyos Joseph Gf. Ⓜ

Perez Aladár Ⓜ

Mengersen Hermann Freih. v. Ⓜ Pionzugskomdt.

Vértesy v. Vértesalja Julius Ⓜ

Artner Koloman v. Ⓜ

Hübner Géza Ⓜ

Simig Ernst v. Ⓜ (WG)

Szentkirályi v. Bugacz und **Szentkirályi** Paul Ⓜ

Zawržel Viktor Ⓜ

Anyos v. Falsz Aladár Ⓜ

Bugarski Alexander Ⓜ

Küffer Hugo Ⓜ

Beniczky v. Benicz und **Micsinye** Edmund Ⓜ (Uk.) zug. Generalstab

Kiss v. Zilah Ludwig Ⓜ

Norman v. Audenhove Alexander Ⓜ Regadj.

Supano Emmerich Ⓜ (WG)

Elekes v. Szentkátolna Gabriel Ⓜ

Leutnants

Splényi de Miháldy Viktor Freih. Ⓜ

Hertelendy de Hertelend Nikolaus

Sibrik v. Szarvaskend und Ovár Nikolaus

Vlachovits de Dragomirestye Vidor Ⓜ

Fogarassi Emil Ⓜ Provoff.

Szücs de Baracska Eugen

Bornemisza de Ádámföld Gabriel

Engel v. Mainfelden Lamoral Ritt.

Thoma v. Györaziget Paul

Hertelendy v. Hertelend und Vindornyalak Adalbert

Moravcsik Tibor

Lindenmayer Alexander

Kadett

Krafft Rudolf Offstellv.

Magazinsoffizier

Komáromy Joseph v. Ⓜ Rittm. 2. Kl. Armeestand

Militärärzte

Diener Moritz Dr. Ⓜ Regarzt 1. Kl.

Linberger Albert Dr. Oberarzt

Hauptmannrechnungsführer 2. Klasse

Abeles Nathan Ⓚ Ⓜ D2.

Militär-Obertierarzt 1. Klasse

Dittrich Franz Ⓚ Ⓜ

Digitized by Google

In der Reserve

Leutnants

Szögyény - Marich v. **Magyar-Szögyény** und **Szolgaegyháza** Franz Ⓜ † B. O.
Herzfelder Armand Ⓜ Ⓒ
Dörschug Anton Dr. jur. Ⓜ
Pogány Ludwig Ⓜ
Fráter Stephan v. Ⓜ
Pillsy Ferdinand v. Dr. jur. Ⓜ Ⓒ
Rohrbeck Gustav Ⓜ
Dunin-Borkowski Julius Gf. Ⓜ
Nagy Paul Ⓜ
Weber Aladár Ⓜ
Csáky Adorján Gf. Ⓜ
Hollitzer Carl Ⓜ
Elbenschütz Raimund Ⓜ
Loósy Joseph Ⓜ
Jármy Edmund Ⓜ
Orth Friedrich Ⓜ B. O.
Klein Georg Ⓜ
Plufsich Oskar Dr. jur. Ⓜ
Szalánczy Franz Ⓜ Ⓒ
Kertész Carl Ⓜ
Fritsche Artur Ⓜ
Grigorcea Alexander Ritt. v.
Csohány Alexander Dr. jur.
Sussmann Stanislaus Dr. jur.

Kadetten

Szénásy Ludwig
Fournier Ferdinand
Tichy Anton
Kovács Adalbert
Kovács Ladislaus
Lang Michael
Lichtenstein de **Homrogd** Julius
Drexler Béla
Simonffy v. **Nemetujfalu** Julius
Selinko Felix

Krapprotor Tschako (wie Nr. 4, 5 und 8), lichtblauer Attila (Winterattila) mit gelben Oliven

Digitized by Google

15.

Husarenregiment

Regimentsstab: Gyöngyös

1. Divstab: Gyöngyös 2. Miskolcz

Ersatzkader: Nyiregyhdza

Ergänzt sich aus dem Militärterritorialbezirke Kassa (Kaschau) (6. Korps)

1701 als Dragonerregiment errichtet, Bayreuth, Christian Ernest Markgraf, FM.; 1712 Bayreuth, Georg Wilhelm Markgraf, FM.; 1727 Philippi, Viktor Gf., FM.; 1740 Balayra, Ludwig Gf., GdK.; 1753 Porporatti, August Gf., FML.; 1757 Zweibrücken, Carl Friedrich Pfalzgraf, FM.; 1760 Chevaux-legers-, 1763 wieder Dragonerregiment; 1767 Zweibrücken, Carl August Christian Pfalzgraf, Oberst; 1781 Waldeck, Christian Fürst zu, GdK. und königl. portugiesischer FM.; 1798 leichtes Dragonerregiment Nr. 7; 1801 Hohenlohe-Ingelfingen, Friedrich Fürst zu, FML.; 1802 Dragonerregiment Nr. 2; 1814 Maximilian Joseph I., König von Bayern, Oberst; 1817 Carl Ludwig August, Kronprinz von Bayern; 1825 Ludwig I., König von Bayern; 1860 Kürassierregiment Nr. 10; 1867 Dragonerregiment Nr. 10; 1868 Schwarzenberg, Edmund Fürst zu, FM.; seit 1. Oktober 1873 Husarenregiment Nr. 15; 1873 Pálffy ab Erdöd, Moritz Gf., FML.

(Zweite Inhaber waren: von 1814—1815 Hohenlohe-Ingelfingen, Friedrich Fürst zu, FML.; von 1815 bis 1849 Lederer, Ignaz Freih. v., FM.; von 1849—1868 Schwarzenberg, Edmund Fürst zu, FM.)

1898 Erzherzog Franz Salvator GM.

Oberst **Henike** v. **Temsburg** Richard Ritt. EKO-R. 3. Ⓜ D3. (ük.) Komdt. 21. KBrig. Lemberg

Obstlt. u. Regkomdt. **Henriquez** Carl Ritt. v. ♁ Ⓜ D3.

Oberstleutnants

Krill Franz MVK. Ⓜ D3. zug. Platzkomdo. Brünn

Bene v. **Röjtök** Franz ♁ Ⓜ D3. Komdt. 1. Div.

Bassler Rudolf ♁ Ⓜ D3. Komdt. 2. Div.

Major

(Vakant)

Rittmeister 1. Klasse

Schreitter v. **Schwarzenfeld** Joseph Ritt. Ⓜ D3.

Zábrátzky de **Szada** Emmerich Ⓜ

Beaulieu-Marconnay Ludwig Freih. v. Ⓜ

Jüllok Julius Ⓜ

Dessewffy v. **Csernek** und **Tarkö** Ladislaus Ⓜ † Ersatzkaderkomdt.

Riesenfelder v. **Riesenfeld** Carl Ritt. Ⓜ

Schey Paul Ⓜ

Rothenthal Adalbert Freih. v. Ⓜ

Rittmeister 2. Klasse

Vezekényi Alfred v. Ⓜ

Teschenberg Rudolf v. Ⓜ Pionzugskomdt.

Soukup Artur Ⓜ

Villám Johann Ⓜ Regadj.

Oberleutnants

Bossányi Rudolf v. Ⓜ Provoff.

Ordódy Paul v. Ⓜ (beurl.)

Huber v. **Penig** Carl Ⓜ

Rechnitz Kurt Ⓜ

Jenny Adalbert v. Ⓜ

Végh v. **Végegyház** Johann Ⓜ

Egri Zoltán Ⓜ

Weber Gilbert Ⓜ

Szilley Béla v. Ⓜ (beurl.)

Terner Eugen Ⓜ

Leutnants

Terner Géza Ⓜ

Bónó v. **Fülpös** und **Gárdony** Rudolf

Mouillard Aladár v.

Tarant Viktor Ⓜ

Jeney Edl. v. **Borosjenö** Stephan

Pawlik Heinrich

Heller Eduard Ⓜ

Schwarz Carl Freih. v.

Gaertner Gustav Ⓜ

Kubinyi Andreas

Halász v. **Dabas** Siegmund

Mouillard Oskar

Kremsner Fridolin

Kadetten

Vaskovics Adolf v.
Bayer Dominikus } Offstellv.

Magazinsoffizier

Kiss de **Nagy-Sitke** Joseph Ⓜ Rittm. 1. Kl. Armeestand

Militärärzte

Farkas Arnold Dr. GVK. m. Kr. Ⓜ Regarzt 1. Kl.

Horák Wenzel Dr. Oberarzt

Oberleutnantrechnungsführer

Wenedikter Richard Ⓜ

Militärtierärzte

Casek Anton Ⓜ Obertierarzt 2 Kl.

Szita Koloman Untertierarzt

Digitized by Google

In der Reserve

Oberleutnants

Kania v. Kánya Wilhelm Ⓜ B. O.
Eltz Franz Gf. zu Ⓜ † B. O.
Tuzlić Bakir Beg Ⓜ B. O.

Leutnants

Miskolczy v. Mező - Tolegd Ludwig Ⓜ
Békássy Eugen Ⓜ
Buzás Ludwig Ⓜ
Haas Edl. v. Hasenfels Georg Ⓜ
Debreczeni Eugen Ⓜ
Kovátsde Kovászna Koloman Ⓜ
Purgly Georg Ⓜ
Uhl August Ⓜ
Krassi Friedrich Ⓜ
Trebitsch Oskar Ⓜ
Schaupp Eduard Ⓜ
Kupelwieser Leopold Ⓜ
Neubauer Eduard Dr. jur.
Frint Tibor
Kvassay Stephan
Blumer Franz
Berczelly v. Berczel Eugen
Wanka Joseph Ⓜ
Wurm Ludwig Ⓜ
Daniel Tiberius Freih. v. Dr. pol.
Boschan Heinrich Ritt. v.
Menasce Gaston Freih. v.
Forst Leopold B. O.
Demeter Andor v. BO.
Mayer Richard

Kadetten

Huber Joseph
Kraft Ernst
Ullmann v. Erény Carl Ritt.
Engel v. Mainfelden Rudolf Ritt.
Harti Max
Szabó Aladár
Geyer Heinrich
Szatmáry-Király Paul Offstellv.
Bähr Rudolf
Jankovich Anton

Aschgrauer Tschako (wie Nr. 6, 11 und 16), dunkelblauer Attila (Winterattila) mit gelben Oliven

Digitized by Google

16.

Husarenregiment

Regimentsstab: Budapest

1. Divstab: Budapest 2. Budapest

Ersatzkader: Debreczen

Ergänzt sich aus dem Militärterritorialbezirke Temesvár (7. Korps)

1798 als 13. Dragonerregiment errichtet; 1801 Rosenberg-Orsini, Franz Fürst, GdK.; 1802 Chevaux-legers-Regiment Nr. 6; 1832 Fitzgerald, Simon Chev., FML.; 1845 Wrbna und Freudenthal, Ladislaus Gf., FML.; 1850 Clam-Gallas, Eduard Gf., GdK.; 1851 Ulanenregiment Nr. 10; seit 1. Oktober 1873 Husarenregiment Nr. 16

1891 Üxküll-Gyllenband Alexander Gf. GdK.

Oberst u. Regkomdt. **Hauer** Leopold Freih. v. MVK. ♁ Ⓜ D3. †

Oberstleutnant

Cappy Albert Gf. ♁ Ⓚ ⊙ Ⓜ † D3.

Majore

Schönberger Bruno Freih. v. PVK. Ⓜ D3. Komdt. 1. Div.

Merhal Ernst MVK. Ⓜ D3. Komdt. 2. Div.

Rittmeister 1. Klasse

Matskási v. Tinkova Franz Ⓜ

Hortig Alexander Ⓜ

Aleszeghy Adalbert Ⓜ

Miklós Aladár v. Ⓜ

Führer Edl. v. **Vadmező** Julius Ⓜ (Generalstabskorps)

Blaschke David Ⓜ

Eber Viktor Ⓜ Ersatzkaderkomdt.

Must Eugen ♁ Ⓜ (ük.) Thores. Milakad.

Rittmeister 2. Klasse

oelson Robert Ritt. v. Ⓜ (ük.) Personaladj. des GdK. Gf. Üxküll-Gyllenband

Bourcy Franz de Ⓜ † (WG)

Szabó de Bártfa Béla Ⓜ

Rakovszky v. Nagy-Rákó und **Kelemenfalva** Stephan Ⓜ

Oberleutnants

Seherr-Thoss Adalbert Gf. Ⓜ

Brennerberg Julius v. Ⓜ

Sándor de Csik-Szent-Domokos Árpád Ⓜ †

Dedinszky v. Dedina Nikolaus Ⓜ

Jóny de Jamnik Emmerich Ⓜ

Gödölle Rudolf Ⓜ

Kubinyi v. Felsö-Kubin et Dományfalva Andreas Ⓜ

Lukács Ernst v. Ⓜ

Láng Balthasar Ⓜ

Csáky-Pallavicini Roger Markgraf Ⓜ

Wieland Adorján v. Ⓜ Pionzugskomdt.

Szilley Kornelius v. Ⓜ Regadj.

Bogya Andor Ⓜ

Pokorny August Edl. v. Ⓜ

Durnelsz Géza Freih. v. Ⓜ Provoff.

Leutnants

Hampl Vinzenz

Szentkirályi Julius v.

Wost Maximilian Ritt. v.

Schmahl Johann

Szántay v. Tasnád Eugen

Schneider v. Sóvár Alexander

Szilassy Géza

Georgievits Konstantin

Barabás Emil

Weinhold Joseph

Regályi v. Kis-Csoltó und **Pelsőcz** Nikolaus

Gilio-Rimoldi nobile della Spada Egon

Widter Franz

Csathó Andor Ⓜ

Kadett

(Vakant)

Magazinsoffizier

(Vakant)

Militärärzte

Rónai Eugen Dr. Ⓜ Regarzt 1. Kl.

Steinauer Johann Dr. Regarzt 2. Kl.

Hauptmannrechnungsführer 1. Klasse

Lukás Joseph Ⓜ D2.

Militärtierarzt

Loibl Peter Ⓜ

Digitized by Google

In der Reserve

Oberleutnants

Schmalz Eugen Ⓜ B. O.
Schäffner Adalbert Ⓜ B. O.
Korb v. Weidenheim Theodor Freih. v. Ⓜ B. O.
Almásy v. Zsadány und Török-Szent-Miklós Stephan Ⓜ † BO.
Emmerth Adalbert Ⓜ B. O.
Pallavicini Alfred Markgraf Ⓜ BO.

Leutnants

Farkas Siegmund Ⓜ
Berger Moritz Ⓜ
Horti Eugen Ⓜ
Bogdány Rudolf v. Ⓜ
Wágner v. Zólyom Edmund Ⓜ
Lipthay de Kisfalud Adalbert Ⓜ Ⓒ †
Körtvélesy Georg Ⓜ Ⓒ
Somssich Tihamér Gf. Ⓜ B. O.
Beck Marcell Ⓜ
Bay v. Ludány Gabriel Ⓜ
Antony Rudolf Ⓜ
Révay Bodog Dr. jur. Ⓜ Ⓒ
Tolnay Paul Ⓜ Ⓒ
Horváth Árpád Ⓜ
Schmiedl Ladislaus Ⓜ
Tömöry Carl v. Ⓜ
Somssich Edmund Gf. Ⓜ B. O.
Burkovszky Leo Ⓜ
Minich Eugen Dr. jur. Ⓜ Ⓒ
Péteri Edmund Dr. jur. Ⓜ Ⓒ
Hertzka Robert Ⓜ
Salzberger Jakob Ⓜ
Viczián Stephan Dr. jur. Ⓜ Ⓒ
Apponyi Anton Gf. Ⓜ †
Dezseöffy Aurel Dr. jur. Ⓜ Ⓒ
Boronkay v. Boronka Eugen Ⓜ
Martos Franz Ⓜ
Lövészy Ferdinand Ⓜ B. O.
Schäffner Carl Ⓜ
Borotvás Andreas Ⓜ
Crettier Rudolf
Kováts Elemér Ⓜ
Szepessy-Négyesi Elemér
Wampetich Franz

Kadetten

Liszka Carl
Csilléry Koloman
Wittmann Max
Lipcsey Attila
Jakabffy Elemér v.

Aschgrauer Tschako (wie Nr. 6, 11 und 15), lichtblauer Attila (Winterattila) mit weißen Oliven

Digitized by Google

Ulanenregimenter

1.

Galizisches Ulanenregiment

Regimentsstab: Czortków

1. Divstab: Czortków 2. Monasterzyska

Ersatzkader: Krakau

Ergänzt sich aus dem Militärterritorialbezirke Krakau (1. Korps)

1791 aus den Ulanendivisionen der Chevaux-legers-Regimenter errichtet; 1792 Mészáros, Johann Freih. v., FML.; 1797 Merveldt, Maximilian Gf., GdK.; 1815 Sachsen-Coburg-Saalfeld (seit 1826 Sachsen-Coburg und Gotha), Ernst Herzog, GdK.; 1844 Civalart, Carl Gf., GdK. (von 1851 an übte auf Allerhöchste Anordnung FML. Carl Gf. Grünne die Inhaberrechte aus); 1865—1884 Grünne, Carl Gf., GdK.; 1885—1889 Kronprinz Erzherzog Rudolf, FML.

(Zweiter Inhaber war: von 1815—1844 Civalart, Carl Gf., GdK.)

1894 Otto Erzherzog FML.

Oberst u. Regkomdt. **Swoboda** Emil MVK. Ⓜ D3.

Oberstleutnants

Mayr Viktor MVK. Ⓜ D3. Komdt. 2. Div.

Brudermann Adolf Ritt. v. MVK. Ⓜ D3. (ük.) Mil.-Reitlehrerinst.

Majore

Fuchs Klemens Ⓜ

Zubrzycki Joseph Ritt. v. Ⓜ D3. Komdt. 1. Div.

Rittmeister 1. Klasse

Bellegarde Rudolf Gf. v. EKO-R. 3. Ⓜ (ük.) Dienstkämmerer Sr. k. u. k. Hoheit des Erzherzogs Franz Salvator

Wraubek Artur MVK. Ⓜ

Lasocki v. **Lasocino** Joseph Gf. Ⓜ

Fortis Guido Ⓜ

Kulczyc - Wisłocki Bronislaus Ritt. v. Ⓜ

Wiedersperger v. **Wiedersperg** Gustav Freih. Ⓜ (ük.) Mil. Reitlehrerinst.

Clam-Martinitz Gottfried Gf. Ⓜ Ersatzkaderkomdt.

Pollet Edl. v. **Poltheim** Rudolf Ⓜ

Rittmeister 2. Klasse

Trenkwald Robert v. Ⓜ

Respaldiza Ferdinand Chev. de Ⓜ

Kawecki Roman Ⓜ

Oberleutnants

Hagelin Henning Ⓜ

Skorupka - Padlewski Johann Ritt. v. Ⓜ

Rheina-Wolbeck Johann Ⓜ

Gellinek Christian Ⓜ (ük.) Kavkadettensch.

Hausberger Carl Ⓜ

Larisch Otto Ⓜ

Kicliński Adam Ritt. v. Ⓜ

Pfisterer Edl. v. **Auhof** Robert Ⓜ

Fröhlich Richard Ⓜ

Lobaczewski v. **Wnuczek** Siegmund Ⓜ

Storck Carl Ritt. v. Ⓜ Pionzugskomdt.

Adamovich de Csepin Franz Ⓜ MO-Ehrenritter (ük.) zug. Hofstaat Sr. k. u. k. Hoheit des Erzherzogs Otto

Vašku Oldrich Ⓜ

Windisch-Graetz Otto Fürst zu Durchlaucht Ⓜ (ük.) zug. Generalstab

Fedorowicz-Jackowski Wladimir Ritt. v. Ⓜ

Digitized by Google

Koch Ludwig Ⓜ
Klobas Otto Edl. v. Ⓜ (WG)
Kubin Friedrich Edl. v. Ⓜ Regadj.
Bukowski de Ozoria Wladimir Ritt. Ⓜ
Rességuier Wilhelm Gf. Ⓜ
Strawiński Eduard Ritt. v. Ⓜ
Kapri Jakob Freih. v. Ⓜ

Leutnants

Erzherzog Carl Franz Joseph kaiserl. u. königl Hoheit
Pustowka Robert Ⓜ Provoff.
Stock Edmund
Michejda Alfred Ⓜ
Bogdański v. **Bogdanow** Paulin Ritt.
Osadziński Roman
Ulrich Rudolf

Kadett

(Vakant)

Magazinsoffizier

(Vakant)

Militärärzte

Bardach Bernhard Dr. Ⓜ Regarzt 1. Kl.
Kapłoński Franz Dr. Ⓜ Regarzt 2. Kl.
Münz Nathan Dr. Regarzt 2. Kl.

Hauptmannrechnungsführer 2. Klasse

März Theodor Ⓜ

Militärtierärzte

Hempfling Viktor GVK. m. Kr. Ⓚ Ⓜ Obertierarzt 1. Kl.
Kneifel Adolf Ⓜ Obertierarzt 2. Kl.
Kolbe Franz Ⓜ D2. Tierarzt

In der Reserve

Rittmeister 1. Klasse

Romer v. Chysów Alexander Gf. Ⓜ BO.
Koziebrodzki v. Bolesta Joseph Gf. Ⓜ † BO.

Oberleutnants

Schwarzenberg Alois Prinz zu Durchlaucht Ⓜ BO.
Twickel Carl Freih. v. Ⓜ † BO.
Herberstein Heinrich Gf. Ⓜ † BO.

Leutnants

Schaffgotsch Levin Gf. Ⓜ Ⓒ MO-R. †
Gorayski von und zu **Goraj** Johann Ritt. Ⓜ † BO.
Góreki Thaddäus Ritt. v. Ⓜ
Kozma Endre Edl. v. Ⓜ
Bilinski Konstantin Ⓜ Ⓒ
Marsovszky v. Jablonfalva und **Marsófalva** Moritz Ⓜ
Adametz Anton Dr. jur. Ⓜ
Sawicki Teodor Ⓜ
Schibich Eduard Ⓜ BO.
Flesch v. Brunningen Gustav Ⓜ
Kornis v. Tótváradja Franz Ⓜ
Gerson Hermann Ⓜ
Stephanowicz Kajetan Dr. jur.

Kadetten

Rotzoll Wilibald
Uznański Witold Ritt. v.
Wolkowicki Anton
Gorzycki Nikolaus v.
Blauensteiner Leopold
Leuthner Leopold

Kaisergelbe Tschapka (wie Nr. 6), Knöpfe gelb

Adjustierung der Ulanenregimenter

Tschapka mit Roßhaarbusch, lichtblaue Ulanka (im Winter lichtblaue Pelzulanka) mit krapproter Egalisierung und halbkugelförmigen Knöpfen (Kompasseln), krapprote Stiefelhose, Mantel dunkelbraun

Die Farbe der Tschapka und der Knöpfe ist bei jedem Regimente angegeben

Digitized by Google

2.

Galizisches Ulanenregiment

Regimentsstab: Tarnów

1. Divstab: Tarnów 2. Bochnia

Ersatzkader: Tarnów

Ergänzt sich aus dem Militärterritorialbezirke Krakau (1. Korps)

1790 errichtet, Ulanenfreikorps: Degelmann, Bernhard Freih. v., Major; 1793 Schwarzenberg, Carl Fürst, Obstlt.; 1794 Keglevich, Johann Gf., Obstlt.; 1796 Vogl, Anton, Obstlt.; 1797 Motschlitz, Joseph Freih. v., Obstlt.; 1798 Ulanenregiment

(Als Auszeichnung für die vom Regimente früher im Felde erworbenen Verdienste tragen die Offiziere desselben das Panzerkettchen mit 3 Löwenköpfen an der Tschapka statt von vergoldetem Metalle, wie bei den übrigen Ulanenregimentern, von Silber und die Mannschaft das Kettchen von weißem Metalle)

1800 Schwarzenberg Carl Philipp Fürst zu FM.

(† zu Leipzig den 15. Oktober 1820)

(Das Regiment hat diesen Namen auf immerwährende Zeiten zu führen)

Inhaber waren: von 1822—1828 Sachsen-Coburg-Saalfeld (seit 1826 Sachsen-Coburg und Gotha), Ferdinand Herzog, FML.; von 1828—1840 Vlasits, Franz Freih. v., FML.; von 1840—1861 Hammerstein-Ecquord, Wilhelm Freih. v., GdK.; von 1861—1866 Ritter von Wallysmare, Franz, FML.; von 1866—1887 Zaitsek v. Egbell, Carl, FML.

Oberst u. Regkomdt. **Huyn** Carl Gf. EKO-R. 3. Ⓜ †

Oberstleutnant

Wagner Alois ♁ Ⓜ D3. Komdt. 2. Div.

Majore

Ziemblice - Bogusz Anton Ritt. v. ♁ Ⓜ D3.

Ledóchowski Miecislaus Gf. Ⓜ † Komdt. 1. Div.

Rittmeister 1. Klasse

Walzel Carl MVK. ♁ ○ 2. Ⓚ Ⓜ D3.

Rollé Wladimir Ⓜ D3.

Byszewski v. **Drozdow** Vinzenz Ⓜ D3.

Kübeck Franz Freih. v. Ⓜ

Vogelsang Carl Freih. v. Ⓜ Ersatzkaderkomdt.

Słonecki Alfred Ritt. v. Ⓜ †

Rittmeister 2. Klasse

Kübeck v. **Kübau** Alfred Freih. Ⓜ

Janota-Bzowski v. **Bzowo** Stanislaus Ritt. Ⓜ †

Berzeviczy de **Berzevicze** et **Kakas-Lomnicz** Andreas Ⓜ (ük.) Kavkadettensch.

Tinti Heinrich Freih. v. Ⓜ

Chmelař Wenzel Ⓜ

Marzani Guido Gf. Ⓜ

Dobrženský v. **Dobrženitz** Ottokar Freih. ⊙ Ⓜ MO-R. †

Oberleutnants

Schwarzenberg Georg Prinz Durchlaucht Ⓜ

Jaruzelski Joseph Ritt. v. Ⓜ

Trzciński Kasimir Ritt. v. Ⓜ

Laszowski v. **Kraszkowice** Alfred Ritt. Ⓜ

Exinger Wolfgang Ⓜ

Jędrzejowicz Johann Ritt. v. Ⓜ

Korb - Weidenheim Ferdinand Freih v. Ⓜ (WG)

Hanisch-Pacully Adolf Ⓜ

Scholz Wilhelm Ⓜ

Schönfeld Rudolf Ritt. v. Ⓜ Provoff.

Diashowesky v. **Langendorf** Carl Freih. Ⓜ †

Swoboda Edl. v. **Birkenstamm** Kornelius Ⓜ Regadj.

Digitized by Google

Bolfras v. Ahnenburg Egon Ⓜ (ük.) zug. Generalstab
Üxküll-Gyllenband Nikolaus Gf. Ⓜ
Bobrowski Ladislaus Gf. Ⓜ

Leutnants

Mirbach Franz Freih. v. †
Brzezowski Heinrich
Montecuccoli-Polinago Ferdinand Gf.
Haller v. Hallenburg Miecislaus Ⓜ
Broza Stanislaus Gf.
Marzani Maximilian Gf.
Nostitz-Rieneck Robert Gf.
Steffek Rudolf
Lippe-Weissenfeld Rüdiger Gf. zur
Fritz v. Friedenlieb Leopold
Dzięciołowski Viktor
Spiegel-Diesenberg Joseph Gf.

Kadett

(Vakant)

Magazinsoffizier

Fröhlich Alois Ⓜ Obrlt. Ruhestand

Militärärzte

Kučera Alfred Dr. Ⓜ Regarzt 2. Kl.
Knall Gottfried Dr. Ⓜ Regarzt 2. Kl.

Hauptmannrechnungsführer 1. Klasse

Hermadörfer Joseph GVK. m. Kr. Ⓜ

Militär-Obertierarzt 1. Klasse

Steindl Franz GVK. m. Kr. Ⓚ Ⓜ

In der Reserve

Rittmeister 1. Klasse

Lexa v. Ähren thal Franz Freih. ⊙ Ⓜ B. O.

Rittmeister 2. Klasse

Wolkowicki Stanislaus v. Ⓜ † B. O.

Oberleutnants

Skrbensky Anton Freih. v. Ⓜ † B. O.
Steffenelli v. Prenterhof und Hohenmaur Joseph Ⓜ B. O.

Leutnants

Kallwoda Rudolf Ⓜ B. O.
Komarek August Ⓜ B. O.
Rességuier Friedrich Gf. Ⓜ B. O.
Rességuier Rudolf Gf. Ⓜ
Mayhirt v. Schwertheim Heinrich Ⓜ
Gostkowski v. Witoszowo Witold Freih. Ⓜ
Gaertner Ernst Ⓜ
Pillerstorff Egon Freih. v. Ⓜ
Potocki Dominik Gf. Ⓜ
Kattus Wilhelm Ⓜ
Zaremba-Skrzyński Stephan Ⓜ
Madeyski v. Poray Robert Ritt. Ⓜ

Kadetten

Broki Kasimir
Hendl Bernhard
Jarema Bronislaus
Rylski Marian Ritt. v.
Potocki Anton Gf.
Hasiakiewicz Ritt. v. Gottlieb Marius

Dunkelgrüne Tschapka (wie Nr. 7), Knöpfe gelb

Digitized by Google

3.

Galizisches Ulanenregiment

Regimentsstab: Gródek

1. Divstab: Gródek 2. Hruszów

Ersatzkader: Gródek

Ergänzt sich aus dem Militärterritorialbezirke Przemyśl (10. Korps)

1801 errichtet

1802 Carl Erzherzog, Generalissimus u. FM.

(† in Wien den 30. April 1847)

(Das Regiment hat diesen Namen auf immerwährende Zeiten zu führen)

(Zweiter Inhaber war: von 1806—1847 Grünne, Philipp Gf., GdK.)

Inhaber: 1847—1854 Grünne, Philipp Gf., GdK.; 1854—1861 Liechtenstein, Friedrich Fürst zu, GdK.; 1861—1877 Minutillo, Vinzenz Freih. v., FML.

Oberste

Sachse v. **Rothenberg** Friedrich EKO-R. 3. MVK. Ⓜ D3. (ük.) Komdt. Mil.-Reitlehrerinst.

Gayer v. **Gayersfeld** Alois ♁ Ⓜ D3. Regkomdt.

Oberstleutnant

Hüller Edl. v. **Hüllenried** Carl Ⓚ Ⓜ D3. Komdt. 2. Div.

Majore

Ruiz de Roxas Eugen Chev. ♁ Ⓚ Ⓜ D3. Komdt. 1. Div.

Mold Edl. v. **Moilheim** Oskar MVK. Ⓜ

Rittmeister 1. Klasse

Ziętkiewicz Severin Ⓜ

Madeyski v. **Poray** Markus Ritt. Ⓜ D3. Ersatzkaderkomdt.

Serda Aurelius Ⓜ

Steinbach Franz Ⓜ

Pettko Markus v. Ⓜ

Strzygowski Viktor Ⓜ

Firmian zu **Kronmetz** und **Meggel** Carl Gf. Ⓜ

Peschke Fedor Ⓜ

Rittmeister 2. Klasse

Ledóchowski Wladimir Gf. Ⓜ ⚷

Krasicki Michael Ritt. v. Ⓜ

Belfras v. Ahnenburg Roderich Ⓜ Pionzugskomdt.

Kasprzycki v. **Castenedolo** Stephan Ritt. ♁ Ⓜ

Blumencron Hermann Freih. v. Ⓜ (ük.) zug. Hofstaat Sr. k. u. k. Hoheit des Erzherzogs Otto als Erzieher

Maširević Fedor v. Ⓜ

Heidmann Richard Ⓜ (ük.) Komdt. Kavtelegraphenkurs

Heyrowsky Edl. v. **Rowenow** Gustav Ⓜ

Oberleutnants

Wanka Edl. v. **Wanström** Franz Ⓜ

Baillou Alfons Freih. v. Ⓜ

Picot de Peccadue Freih. v. **Herzogenberg** Leonhard Ⓜ ⚷

Richter v. **Burgbrücken** Alfons Ⓜ (WG)

Klaric Georg Ⓜ

Luppis Viktor Ⓜ Regadj.

Mirna Anton Ⓜ

Klobus Rudolf v. Ⓜ (beurl.)

Schöffel Ernst Ⓜ

Digitized by Google

Dobrženesky v. Dobrženitz Carl Freih. Ⓜ †
Bolfras v. Ahnenburg Leo Ⓜ

Leutnants

Kampf Wladimir Provoff.
Bělik Emil
Bauer Viktor
Fritsche Alfred
Coreth v. Coredo und Starkenberg Ferdinand Gf.
Krasal Paul Ⓜ
Syrzistie Viktor
Jonak v. Freyenwald Erwin
Prus-Bogdański Thomas Ritt. v.
Brantner Theodor
Schreuer Ludwig

Kadett

Gyorgyevics Fedor Offstellv.

Magazinsoffizier

(Vakant)

Militärärzte

Andruszewski Miecislaus Dr. Ⓜ Regarzt 1. Kl.
Pakosz Julius Dr. Ⓜ Regarzt 2. Kl.

Oberleutnantrechnungsführer

Šuvić Stephan Ⓚ Ⓜ D2.

Militär-Obertierarzt 2. Klasse

Renet Carl Ⓜ

In der Reserve

Rittmeister 2. Klasse

Dobrzensky v. Dobrženitz Johann Freih. Ⓜ † B. O.

Oberleutnants

Łoś Witold Gf. Ⓜ B. O.
Pereira-Arnstein Heinrich Freih. v. Ⓜ B. O.
Matsvánszky Joseph Ⓜ B. O.

Leutnants

Swiejkowski Stanislaus Ⓜ B. O.
Winterberg Rudolf Ⓜ
Konrad v. Konradsheim Emil Freih. Ⓜ
Weissenberger Maximilian Ⓜ
Walter Johann Ⓜ
Hardt Theodor Ⓜ
Lukas Hans Ⓜ
Prek v. Borek Luzian Ritt. Ⓜ ©
Zipser Alfred Ⓜ
Schramm Franz Ⓜ
Demmer Hermann Ⓜ
Balthazar Hans de
Thorn Gustav Ⓜ
Chwalla Carl Ⓜ
Friedmann Maximilian Ⓜ

Kadetten

Karczewski Ludwig de
Jampolski Georg

Krapprote Tschapka (wie Nr. 8), Knöpfe gelb

Digitized by Google

4.

Galizisches Ulanenregiment

Regimentsstab: Żołkiew

1. Divstab: Żołkiew 2. Żołkiew

Ersatzkader: Lemberg

Ergänzt sich aus dem Militärterritorialbezirke Lemberg (11. Korps)

1813 errichtet, Kaiser Franz; 1835 Kaiser Ferdinand

(Zweite Inhaber waren: von 1815—1841 Klebelsberg, Freih. zu Thumburg, Johann Gf., GdK.; von 1841—1857 Woyna, Felix Gf. v., FML.; von 1857—1885 Paar, Alfred Gf., FML.)

(Das Regiment besitzt eine demselben mit dem Allerhöchsten Befehlschreiben vom 30. November 1898 [Pvbl. Nr. 44] verliehene, an einer silbernen Ehrentrompete zu tragende goldene Inhaberjubiläumsmedaille. Diese zeigt auf der Vorderseite das Reliefporträt Seiner Majestät in der Inhaberuniform, die Inschrift „Franz Joseph I." und das Schild des Allerhöchsten Wappens mit der Krone. Die Rückseite enthält die Widmung: „Der Inhaber seinem Uhlanen-Regimente Nr. 4, 1848—1898." Die Ehrentrompete ist mit vergoldeten Reliefverzierungen und mit einem bestickten Goldstoffbehange versehen)

1848 Kaiser Franz Joseph

Oberst u. Regkomdt. **Suchan** Gottfried v. EKO-R. 3. MVK. ♂ Ⓚ Ⓜ D2.

Oberstleutnant

Schlögel Joseph ♂ Ⓜ D3.
Komdt. 1. Div.

Major

Maschke Rudolf ♂ Ⓜ D3.
Komdt. 2. Div.

Rittmeister 1. Klasse

Lenk Viktor ♂ Ⓚ Ⓜ D3.
Rettich Alfred Edl. v. ♂ Ⓜ
Maciejowski Ludwig Ⓜ
Romer v. Chysów Thomas Gf. Ⓜ D3. †
Fröhlich v. Elmbach und Groara Julius Freih. Ⓜ
Nieświatowski Siegmund Ⓜ Ersatzkaderkomdt.
Fröhlich v. Elmbach und Groara Rudolf Freih. Ⓜ

Rittmeister 2. Klasse

Nowotny - Mannagetta Johann Edl. v. Ⓜ
Fischer Rudolf Ⓜ

Oberleutnants

Kukula Emanuel Ⓜ
Trzciński Vinzenz Ritt. v. Ⓜ
Malinowski Stephan Ritt. v. Ⓜ
Högl Friedrich Ⓜ
Alzner Rudolf Ⓜ
Jankowski Ceslaus Ⓜ
Raunihar Ethbin Ⓜ
Schroth v. Rohrberg Heinrich Freih. Ⓜ
Gollas Emil Ⓜ
Vogl Ernst Ⓜ Regadj.
Cieński-Cienia v. Pomian Stephan Ritt. Ⓜ † Pionnzugskomdt.
Krajewski Alexander Ritt. v. Ⓜ
Nowotny Edl. v. **Glanwehr** Carl Ⓜ Provoff.
Siegl Rudolf Ⓜ

Leutnants

Kriegelstein v. Sternfeld Hugo Ritt.
Malzat Franz Ⓜ
Poten Guido v.
Suchan Maximilian v. Ⓜ
Stikarowski Eugen Ⓜ
Mniszek v. Buzenin Stanislaus Ritt.
Šegaro v. Starigrad Rudolf Ritt.
Rukavina v. Vidovgrad Milan
Hoffmann Ladislaus Ⓜ
Stikarowsky Koloman
Pomiankowski v. Wiara Stanislaus Ritt.
Ploschek Oswald
Pasławski Roman
Cieński Michael

Kadett

Smodek Franz Offstellv.

Digitized by Google

Magazinsoffizier

Ehrbar Carl Ⓜ Rittm. 1. Kl. Ruhestand

Militärärzte

Tomaschek Carl Dr. Ⓜ Regarzt 1. Kl.

Szatkowski Alois Dr. Ⓜ Regarzt 2. Kl.

Oberleutnantrechnungsführer

Mieniewski Hermann Ⓜ D2.

Militärtierärzte

Herit Johann Ⓜ Obertierarzt 1. Kl.

Kraćmar Joseph Ⓜ Untertierarzt

In der Reserve

Oberleutnant

Ludolf Emanuel Gf. Ⓜ B. O.

Leutnants

Dembowski-Jelita Johann Ritt. v. Ⓜ

Wagner Ludwig Ⓜ

Grohmann Richard Ⓜ

Joly Edgar Dr. jur. Ⓜ

Seyfert Gustav Ⓜ

Allmayer Maximilian Dr. jur. Ⓜ

Gryf v. Czajkowski Joseph Ritt. Ⓜ

Plach Ludwig Ⓜ

Suppantschitsch Carl Ⓜ

Hartl Friedrich Ⓜ

Uhl Ferdinand Ⓜ

Spalitzer Wilhelm Ⓜ

Beck Edmund Ⓜ

Slowaczek Otto Ⓜ

Dinzl Adolf

Suida Wilhelm Dr. phil.

Kadetten

Solbor-Rylski Eustach Ritt. v.

Vávra Ottokar

Weisshuhn Friedrich

Wedl Eugen

Weiße Tschapka, Knöpfe gelb

Digitized by Google

5.

Ungarisches (kroatisches) Ulanenregiment

Regimentsstab: Warasdin

1. Divstab: Csakathurn 2. Warasdin

Ersatzkader: Warasdin

Ergänzt sich aus dem Militärterritorialbezirke Agram (13. Korps)

1848 als Banderial-Husarenregiment errichtet; seit 8. Jänner 1851 Ulanenregiment; 1851—1883 Wallmoden-Gimborn, Carl Gf., GdK.; 1885—1894 Nikolaus Alexandrowitsch Großfürst und Thronfolger von Rußland

1894 Nikolaus II. Kaiser von Rußland

Oberst u. Regkomdt. **Clausnitz** Richard MVK. Ⓚ Ⓜ D3.

Oberstleutnant

Enis v. Atter und Iveaghe Franz Freih. Ⓚ Ⓜ D3. Komdt. 2. Div.

Majore

Micewski Siegmund Ritt. v. MVK. Ⓜ D3.

Ursyn-Pruszyński Stanislaus Ritt. v. Ⓜ D3. Komdt. 1. Div.

Rittmeister 1. Klasse

Wirth Eduard Ⓚ Ⓜ

Karapancsa Edl. v. **Krajna** Nikolaus Ⓜ

Foltik Carl Ⓚ Ⓜ

Dreger Artur v. Ⓜ

Lemaić v. **Pasan-Brdo** Paul Ritt. Ⓜ

Penther Emil Ⓜ (WG)

Sauer Edl. v. **Nordendorf** Joseph Ⓜ

De Pont-Wullyamoz Hugo Freih. Ⓜ

Nugent v. **Delvin** Walter Freih. Ⓚ Ⓜ Ersatzkaderkomdt.

Rittmeister 2. Klasse

Polz Edl. v. **Rutterheim** Rudolf Ⓚ Ⓜ Pionzugskomdt.

Planckh Julius Ⓜ

Oberleutnants

Winkelmann Christian Ⓜ

Altgeier Viktor Ⓚ Ⓜ

Traxler v. **Schrollheim** Eugen Ⓜ

Bočvář Julius Ⓜ (beurl.)

Chiapco Zdenko Ⓜ (ük.) zug. Generalstab

Haas v. **Bilgen** Friedrich Ⓜ

Vest Carl Edl. v. Ⓜ

Kratochwil Franz Ⓜ

Königsbrunn Hanno Freih. v. Ⓜ (ük.) zug. Generalstab

Klobučar Otto Ⓜ

Schüch Edl. v. **Glockhfelden** Otto Ⓜ

Kochanowski Viktor Ⓜ Regadj.

Mayer v. **Wallerstein** und **Marnegg** Edmund Ritt. Ⓜ (ük.) zug. Generalstab

Rochlitzer Theodor Ⓜ

Hinke Rudolf Edl. v. Ⓜ

Marković Rudolf v. Ⓜ

Leutnants

Rubido-Zichy v. **Zagorje, Zlos** und **Zajk** Emil Ⓜ

Pletz Richard

Afan de Rivera v. **Rocoalmare** Nikolaus

Fodróczy v. **Fodrowecz** und **Borkowecz** Albrecht Ⓜ

Kościcki Alexander Ritt. v.

Perčević Edl. v. **Odavna** Johann

Fodróczy v. **Fodrowecz** und **Borkowecz** Elemér

Schüch Edl. v. **Glockhfelden** Artur

Ankershofen Stephan Freih. v. Provoff.

Valentković Milutin

Hild v. **Galántha** Stephan

Sztanyo Gabriel

Stricker Hermann

Folk Johann

Kadetten

Custer Alfred
Albori Konrad
} Offstellv.

Magazinsoffizier

Gylek Felix Ⓜ Lent. Ruhestand

Militärärzte

Tahal Bogumil Dr. Ⓜ Regarzt 1. Kl.

Killan Hugo Dr. Ⓜ Regarzt 2. Kl.

Gänger Eugen Dr. Ⓜ Regarzt 2. Kl.

Oberleutnantrechnungsführer

Mlačević Peter Ⓚ Ⓜ D2.

Militärtierarzt

Michalow.ki Alexander Ⓜ

Digitized by Google

In der Reserve

Oberleutnants

Gerliczy de Gerlicze Emil Ⓜ B. O.
Aresin-Fatton Johann Ⓜ B. O.
Potocki Xaver Ritt. v. Ⓜ † B. O.

Leutnants

Boeck-Hollenbach Eugen Ⓜ
Musulin v. Gomirje Alexander Dr. jur. FJO-R. Ⓜ Ⓒ
Leitner Stephan Ⓜ
Zivković Bogdan Freih. v. Ⓜ Ⓒ
Türk Edl. v. **Karlovacgrad** Aurel Ⓜ
Mandić Milan Ⓜ
Bucher v. Ulmenau Ernst Ritt. Ⓜ
Manner Joseph Ritt. v. Ⓜ
Winkler Ludwig Ⓜ
Launsky v. Tieffenthal Wilhelm Ritt. ⊙ Ⓜ
Wossalik Joseph Ⓜ
Brabec Maximilian Ⓜ
Hammerstein-Equord Joseph Freih. v. Ⓜ
Gjurišić Alexander Ⓜ
Wolfbauer Georg Ⓜ
Smiałowski Joseph Ⓜ
Krusenstern Carl Ⓜ
Güloher Bruno Ⓜ
Schneider Heinrich Ⓜ
Kuhn v. Kuhnenfeld Maximilian Freih. Ⓜ
Schwarz Ferdinand Ⓜ
Steiner v. Pfungen Hermann Freih. Ⓜ B. O.

Kadetten

Zschokk Ludwig Freih. v.
Forgách Carl Gf.

Lichtblaue Tschapka, Knöpfe gelb

6.

Galizisches Ulanenregiment

Regimentsstab: Rzeszów

1. Divstab: Rzeszów 2. Dębica

Ersatzkader: Przemyśl

Ergänzt sich aus dem Militärterritorialbezirke Przemyśl (10. Korps)

1688 als Dragonerregiment errichtet, Löwenschild, Hannibal Gf., Oberst; 1690 Schlik, Leopold Gf., GdK.; 1705 Althann, Gundaker Gf., FM.; 1748 Joseph, Erzherzog, Oberst; 1764 Joseph, römischer König, Oberst; 1765 Kaiser Joseph II.; 1765 Chevaux-legers-Regiment; 1790 Kaiser Leopold II.; 1792 Kaiser Franz II.; 1798 leichtes Dragonerregiment Nr. 1; 1802 Chevaux-legers-Regiment Nr. 1; 1806 (nach Niederlegung der römischen Kaiserwürde) Kaiser Franz; 1835 Kaiser Ferdinand; seit 1. Juni 1851 Ulanenregiment Nr. 6

(Zweite Inhaber waren: von 1767—1789 Liechtenstein, Carl Fürst, FM.; von 1790—1796 Harrach, Ferdinand Gf., FML.; von 1797—1845 Bellegarde, Heinrich Gf., FM.; von 1845—1856 Böhm, Philipp Joseph Freih. v., GdK.; von 1857—1868 Veigel von Kriegslohn, Valentin, FML.; 1868 bis 1874 Gablenz, Ludwig Freih. v., GdK.)

(Das Regiment besitzt eine demselben mit dem Allerhöchsten Befehlschreiben vom 30. November 1898 [Pvbl. Nr. 44] verliehene, an einer silbernen Ehrentrompete zu tragende goldene Inhaberjubiläumsmedaille. Diese zeigt auf der Vorderseite das Reliefporträt Seiner Majestät in der Inhabersuniform, die Inschrift „Franz Joseph I." und das Schild des Allerhöchsten Wappens mit der Krone. Die Rückseite enthält die Widmung: „Der Inhaber seinem Uhlanen-Regimente Kaiser Joseph II. Nr. 6, 1848—1898". — Die Ehrentrompete ist mit vergoldeten Reliefverzierungen und mit einem bestickten Goldstoffbehange versehen)

1888 Kaiser Joseph II.

(† zu Wien den 20. Februar 1790)

(Das Regiment hat diesen Namen auf immerwährende Zeiten zu führen)

Inhaber

1848 Kaiser Franz Joseph

Oberst u. Regkomdt. **Grossmann** Johann Ⓜ D3.

Oberstleutnants

Czerny Erwin Ritt. v. ♂ Ⓜ D3. zug. Platzkomdo. Innsbruck

Wiesauer Ferdinand ♂ Ⓜ D3.

Major

Łączyński Kasimir Ritt. v. ♂ Ⓜ D3. † Komdt. 1. Div.

Rittmeister 1. Klasse

Liewald Klemens Ⓜ

Perasso Anton Ⓜ (Uk.) Mil.-Reitlehrerinst.

Kandls Carl Ⓜ

Puchalski Eugen v. Ⓜ Ersatzkaderkomdt.

Hirschfeld Emil Ⓜ

Kostecki Zdislaus Ⓜ

Sponer Johann Ⓜ

Sertić Edl. v. **Brinjograd** Hermann ♂ Ⓜ (Uk.) Reitlehrer Kriegsschule

Rittmeister 2. Klasse

Pletzger Rudolf Freih. v. Ⓜ (WG)

Spéry Odilon Ⓜ

Milaszewski Peter Ritt. v. Ⓜ

Orzechowski v. **Okeza** Ladislaus Ritt. Ⓜ Pionzugskomdt.

Catinelli Wilhelm Freih. v. Ⓜ

Oberleutnants

Neuwerth Ferdinand Ⓜ

Niewiadomski Franz Ritt. v. Ⓜ

Janosch Johann Ⓜ

Grzybowski Ladislaus Ⓜ

Maksimović Milan Ⓜ

Brudnick Rudolf Ⓜ Regadj.

Digitized by Google

Tabora Alexander Ritt. v. Ⓜ (ük) Kavtelegraphenkurs
Kolhanig Robert Ⓜ (WG)
Kubin Johann Edl. v. Ⓜ
Zagłoba-Smolenski Maximilian Ⓜ

Leutnants

Kluger v. **Teschenberg** Konstantin Freih. Ⓜ
Dittrich Rudolf
Gorup Wladimir Ⓜ
Smolenski de **Zagłoba** Wilhelm Ⓜ
Goldner Friedrich Ⓜ
Dieti Egon
Venuleth Friedrich
Olazewski Wladimir Ⓜ Provoff.
Puchalski Ladislaus Ⓜ
Dieti Alfred
Junck Robert
Wolff Edl. v. **Plottegg** Richard
Wolff Edl. v. **Plottegg** Gustav
Tabora Stephan Ritt. v.
Pryliński Siegmund

Kadetten

Pollach Friedrich } Offstellv.
Langecker Rudolf }

Magazinsoffizier

Geppert Heinrich v. Ⓜ Rittm. 1. Kl. Ruhestand

Militärärzte

Havelka Franz Dr. Ⓜ Regarzt 1. Kl.
Konopásek Gottlieb Dr. Regarzt 2. Kl.

Hauptmannrechnungsführer 1. Klasse

Karabelj Joseph Ⓚ Ⓜ

Militärtierärzte

Poppe Maximilian Ⓜ Tierarzt zug. Remontenassentkomm. Nr. 4 Rzeszów
Rhein Joseph Ⓜ Tierarzt

In der Reserve

Rittmeister 2. Klasse

Calmo Levin Gf. Ⓚ Ⓜ B. O.

Oberleutnants

Samek Paul Ⓜ Ⓒ B. O.
Weigel Franz Ⓜ B. O.

Leutnants

Malachowski Thaddäus Ritt. v. Ⓜ B. O.
Zahn Alois Ⓜ B. O.
Ziegler Carl Ⓜ
Zamojski Sigismund Gf. Ⓜ B. O.
Krasicki August Gf. Ⓜ
Schlepitzka Anton Ⓜ
Wenso Ernst Freih. von der Ⓜ
Baumgartl Walter Ⓜ
Tabora Demeter Ritt. v. Dr. med.

Kadetten

Prok Heinrich
Rosenberg Johann
Laufer Paul
Ortner Joseph

Kaisergelbe Tschapka (wie Nr. 1), Knöpfe weiß

Digitized by Google

7.

Galizisches Ulanenregiment

*Regimentsstab: **Mosty wielkie***

1. Divstab: Mosty wielkie 2. Kamionka strumiłowa

Ersatzkader: Brzeżany

Ergänzt sich aus dem Militärterritorialbezirke Lemberg (11. Korps)

1758 als besonderer Bestandteil des Dragonerregiments Löwenstein (jetzt Dragonerregiment Nr. 14) errichtet; 1759 als selbständiges Chevaux-legers- leichtes Dragonerregiment formiert, Löwenstein, Christian Philipp Fürst v., GdK.; 1781 Richecourt, Carl Gf. v., FML.; 1789 Karaiczay, Andreas Freih. v., FML.; 1798 leichtes Dragonerregiment Nr. 4; 1801 Hohenzollern-Hechingen, Friedrich Franz Xaver Prinz, FM.; 1802 Chevaux-legers-Regiment Nr. 2; 1844 Hohenzollern-Hechingen, Friedrich Anton Prinz, FML.; 1848—1896 Carl Ludwig, Erzherzog, GdK.; seit 1. Juni 1851 Ulanenregiment Nr. 7

(Zweite Inhaber waren: von 1848—1867 Spannocchi, Peter Leopold Gf., GdK.; von 1867—1876 Wussin, Ferdinand Freih. v., FML.)

1897 Franz Ferdinand von Österreich-Este Erzherzog GdK.

Oberst u. Regkomdt. **Janoch** Hugo EKO-R. 3. MVK. Ⓜ D3.

Oberstleutnants

Dondorf Ferdinand Ritt. v. ⊙ Ⓜ D3. Komdt. 2. Div.

Komarnicki Boleslaus MVK. Ⓜ D3. Komdt. 1. Div.

Majore

Ettingshausen Siegmund v. Ⓚ Ⓜ D3. Platzkomdo. Budapest

Cyrus - Sobolewski v. **Sobolów** Joseph Ritt. Ⓜ

Rittmeister 1. Klasse

Schmidt Anton Ⓜ D3. Ersatzkaderkomdt.

Łazowski Ladislaus Ⓜ D3.

Strzelecki Siegmund Ritt. v. Ⓜ

Schnizer Edl. v. **Lindenstamm** Rudolf Ⓜ

Heim Hugo Ⓜ

Kupka Viktor Ⓜ

Rychliński Thaddäus Ⓜ

Rittmeister 2. Klasse

Schlesinger Albert Ⓜ

Jasiński Alexander Ritt. v. Ⓜ

Reisky v. **Dubnitz** Franz Freih. Ⓜ

Spannocchi Anton Gf. Ⓜ

Stadler v. **Wolfersgrün** Heinrich Ⓜ

Possanner Edl. v. **Ehrenthal** Moritz Ⓜ

Mitter Heinrich Edl. v. Ⓜ

Oberleutnants

Eltz-Rübenach Hugo Freih. v. Ⓜ

Koller Eduard Ⓜ

Hulimka Johann Ⓜ Pionzugskomdt.

Zborowicz Ladislaus Ⓜ

Ségur-Cabanac Raoul Gf. Ⓜ

Ségur-Cabanac Alfred Gf. Ⓜ

Klamt Heinrich Ⓜ Provoff.

Führich Carl Ⓜ

Thinägl Lehel Ⓜ

Gilnreiner Edler v. **Freinburg** Artur Ⓜ

Jansky Franz Ⓜ Regadj.

Kaiser Stephan Ⓜ (ök.) Mil-URealsch. Fischau

Terzi Vinzenz de Ⓜ (WG)

Kochański v. **Lubicz** Philipp Ritt. Ⓜ

Frauenberg Johann Ⓜ (beurl.)

Svetec Albin Ⓜ (WG)

Bunsch Alois Ⓜ (beurl.)

Iszkowski Gustav Ⓜ (ök.) zug. Generalstab

Leutnants

Hansemann Ludwig

Schlöcht Edl. v. **Heraltitz** Johann

Scheibler Heinrich

Dzieduszycki Thaddäus Gf. Ⓜ

Krayatsch Heinrich Ⓜ

Nachodsky v. **Neudorf** Carl Ritt.

Peyrek Artur

Babor Carl

Wesselsky Joseph

Fabritius Friedrich

Scheidlin Johann v.

Kadetten

Erti Franz Offstellv.

Pruszyński Adam Gf.

Magazinsoffizier

Bašek Joseph Ⓜ Obrlt. Armeestand

Militärärzte

Stepler Abraham Dr. Ⓜ Regarzt 1. Kl.

Novák Jaroslav Dr. Regarzt 2. Kl.

Hauptmannrechnungsführer 2. Klasse

Ziegler Arnim Ⓚ Ⓜ

Militärtierärzte

Westermayer Johann Ⓜ Tierarzt

Fabriol Johann Ⓜ Untertierarzt

Digitized by Google

In der Reserve

Oberleutnant

Hepp Hugo Ⓜ B. O.

Leutnants

Possanner v. Ehrenthal Franz Freih. Ⓜ B. O.
Jahn Jaroslav Ⓜ
Jelowicki Alexander Ⓜ
Rappaport Edl. v. Porada Alfred Ⓜ
Stonawski Johann Ⓜ
Urban Ludwig Ⓜ
Mises Heinrich Edl. v. Dr. jur. Ⓜ
Hohenbruck - Schwäger Oskar Freih. v. Ⓜ
Neumann Wilhelm Dr. jur. Ⓜ
Kosa Johann Ⓜ
Horwitz Paul Ⓜ
Bosma Johann Ⓜ
Mandelik Ernst Ⓜ

Kadetten

Fibich Ladislaus Ⓜ Offstellv.
Scholtes Carl
Pollak Bruno

Dunkelgrüne Tschapka (wie Nr. 2), Knöpfe weiß

Digitized by Google

8.

Galizisches Ulanenregiment

Regimentsstab: Wien

1. Divstab: Groß-Enzersdorf 2. Wien

Ersatzkader: Stanislau

Ergänzt sich aus dem Militärterritorialbezirke Lemberg (11. Korps)

1718 als Dragoner errichtet, Brandenburg-Onolzbach, Wilhelm Friedrich Markgraf zu, FM.; 1723 Brandenburg-Onolzbach, Carl Wilhelm Friedrich Markgraf zu, Oberst; 1726 Sachsen-Gotha, Johann August Herzog, FM.; 1767 Bettoni, Johann Gf., FML.; 1773 Lobkowitz, Joseph Fürst, FM.; 1779 Chevaux-legers-, 1798 leichtes Dragonerregiment Nr. 10; 1802 Chevaux-legers-Regiment Nr. 3; 1803 O'Reilly, Andreas Gf., GdK.; 1832 Alberti de Poya, Bartholomäus Gf., FML.; 1836 Wernhardt, Paul Freih. v., GdK.; 1846 Ferdinand Maximilian, Erzherzog, Vizeadmiral (FML.); seit 1. Juni 1851 Ulanenregiment Nr. 8; 1864 Maximilian I., Kaiser von Mexiko; 1868—1884 Bigot de St. Quentin, Carl Gf., GdK.

(Zweite Inhaber waren: von 1846—1862 Bechtold, Philipp Freih. v., FML.; von 1862—1868 Bigot de St. Quentin, Carl Gf., FML.)

1887 Ramberg Viktor Freih. v. GdK.

Oberst u. Regkomdt. **Davidov** v. **Illáncsa** Svetozar MVK. Ⓚ Ⓜ D3.

Oberstleutnant

(Vakant)

Majore

Fischer Julian Ⓜ D3. Komdt. 2. Div.

Heussenstamm zu **Heissenstein** und **Gräfenhausen**, Freih. zu **Starhemberg** Heinrich Gf. v. Ⓜ D3. ⚷ D3. Komdt. 1. Div.

Rittmeister 1. Klasse

Füger v. **Rechtborn** Carl Ⓜ D3. Ersatzkaderkomdt.

Kurzrock Carl v. Ⓜ D3.

Kollik Franz Ⓜ (WG)

Adler Eugen Ⓜ

Rutkowski Theobald Ritt. v. Ⓜ

Krautwald v. **Annau** Ernst Ritt. Ⓜ (Uk.) zug. Milabt. k. k. Staatshengstendepot Drohowyże

Blebl Robert Ⓜ

Schreiner Maximilian Ritt. v. Ⓜ

Köhler Oswald Ⓜ

Rittmeister 2. Klasse

Bischoff Gustav Ⓜ

D'Hoop Viktor Ritt. Ⓜ

Blažek Eugen Ⓜ

Primavesi Theodor Ⓜ

Raule Alexander Freih. v. Ⓜ

Oberleutnants

Swoboda Carl Ⓜ

Maar Hubert Ⓜ (WG)

Hanel Heinrich Ⓜ

Slaby Anton Ⓜ

Davidek Richard Ⓜ

Schaschetzy Rudolf Ⓜ

Wedl Viktor Ⓜ

Pilawa-Pilaski Roman Ritt. v. Ⓜ

Quel Carl Ⓜ

Bauer Marcell Edl. v. Ⓜ

Chorinsky Heinrich Gf. Ⓜ

Swoboda Wilhelm Ⓜ Provoff.

Bernnart Alfons Ⓜ (Uk.) zug. Generalstab

Birti Edl. v. **Lavarone** Franz Ⓜ

Čadil Jaroslav Ⓜ

Swoboda Heinrich Ⓜ Regadj.

Müller v. **Mayensee** Rudolf Ⓜ

Leutnants

Pachhofer Rudolf

Forster Heinrich

Birti Edl. v. **Lavarone** Burkhart

Melzer Ludwig

Inándy Desiderius

Schneid Joseph

Luterotti Emanuel

Mayer Paul

Pokorny Julius

Messerschmidt Julius

Digitized by Google

Kadett

(Vakant)

Magazinsoffizier

Czechowski Rudolf Ⓜ Rittm. 1. Kl. Ruhestand

Militärarzte

Majewski Thaddäus Dr. Ⓜ Regarzt 1. Kl.
Hempt Adolf Dr. Ⓜ Regarzt 2. Kl.
Procházka Ernst Dr. Oberarzt

Hauptmannrechnungsführer 1. Klasse

Löwenstamm Leopold Ⓚ Ⓜ

Militär-Obertierarzt 1. Klasse

Moser Johann Ⓜ

In der Reserve

Major

Wolff-Metternich zu Vinsebek Friedrich Gf. FJO-K. m. St. Ⓜ † zug. Sr. königl. Hoheit dem Großherzog Adolf von Luxemburg B. O.

Rittmeister 1. Klasse

Kundl Ladislaus Ⓜ B. O.

Rittmeister 2. Klasse

Rettmann Ernst Ⓜ B. O.

Oberleutnants

Wasilewski Stanislaus Ritt. v. Ⓜ B. O.
Tranger Alois Ⓜ B. O.

Leutnants

Kreibich Emil Ⓜ B. O.
Fischbach Christian Ⓜ B. O.
Maschka Rudolf Ⓜ
Fleischer Richard Ⓜ B. O.
Brejcha Oskar
Fenz Franz
Max-Kasimir Dr. jur.
Wybranów - Wybranowski v. Poraj Leontius zu Ⓜ
Mayer Eugen
Wiedmann Friedrich
Rosenberg Matthias
Paukovics Ernst v. Dr. jur.

Kadetten

Schwarz Carl
Reitzner Rudolf
Schönbaumsfeld Joseph
Krafft Carl
Wittmann Joseph
Manoni Eduard Edl. v.
} Offstellv.

Krapprote Tschapka (wie Nr. 3), Knöpfe weiß

Digitized by Google

9.
Ulanenregiment
(Wurde 1873 in das Dragonerregiment Nr. 10 umgewandelt)

10.
Ulanenregiment
(Wurde 1873 in das Husarenregiment Nr. 16 umgewandelt)

11.
Böhmisches Ulanenregiment

*Regimentsstab: **Pardubitz***
1. Divstab: Pardubitz 2. Pardubitz
Ersatzkader: Theresienstadt

Ergänzt sich aus dem Militärterritorialbezirke Josephstadt (9. Korps)

1814 als Chevaux-legers-Regiment Nr. 7 errichtet; 1815 Nostitz-Rieneck, Johann Gf., FML.; 1840 Kress v. Kressenstein, Carl Freih., FML.; 1849 Alexander Czesarewitsch, Großfürst und Thronfolger von Rußland; seit 1. Juni 1851 Ulanenregiment Nr. 11; 1881—1894 Alexander III., Kaiser von Rußland

(Zweite Inhaber waren: von 1849—1856 Kress v. Kressenstein, Carl Freih., GdK.; von 1856—1860 Eynatten, August Freih. v., FML.; von 1860—1880 Schönberger, Adolf Freih. v., GdK.)

1855 Alexander II. Kaiser von Rußland

(† zu St. Petersburg den 13. März 1881)

(Das Regiment hat diesen Namen auf immerwährende Zeiten zu führen)

Oberst u. Regkomdt. **Unterrichter** v. **Rechtenthal** Lothar Freih. MVK. Ⓜ D3.

Oberstleutnant

(Vakant)

Major

Krauszler Rudolf 8 Ⓜ D3.
Komdt. 2. Div.

Rittmeister 1. Klasse

Lang Heinrich Ⓜ (WG)
Froreich Rudolf v. 8 Ⓜ
Trédl Robert Ⓜ
Binder Edl. v. **Hohenstreben** Friedrich 5 Ⓜ
Karasek Franz Ⓜ D3.
Rádey Johann Ⓜ
Maurig v. Sarnfeld Carl Ritt. Ⓜ
Thomich Edl. v. **Pravdazov** Artur Ⓜ Ersatzkaderkomdt.
Feith Oskar Ⓜ

Rittmeister 2. Klasse

Raimann Rudolf Ritt. v. Ⓜ
Springer Maximilian Ⓜ
Hüffel Klemens Ⓜ (Uk.) Kavkadettensch.
Rumerskirch Moritz Gf. v. 3 Ⓜ
1
Wiedersperger v. Wiedersperg Johann Freih. Ⓜ 1
Wonnesch Edl. v. **Wonnheim** Maximilian Ⓜ
Martin Friedrich Ⓜ
Riederer Robert Ritt. v. Ⓜ

Oberleutnants

Schumpeter Alois Ⓜ
Winternitz v. Bradaburg Arnold Ⓜ
Riedl v. **Riedenau** Erich Freih. Ⓜ
Schöffel Rudolf Ⓜ Regadj.
Urban Adolf Ⓜ

Digitized by Google

Klasterský Edl. v. **Felsenwehr** Julius Ⓜ
Reisner Friedrich Ⓜ Provoff.
Orléans und **Bragança** Pedro Prinz von königl. Hoheit Ⓜ
Dočkal Wilhelm Ⓜ (WG)
Wenzlik Maximilian v. Ⓜ (ük.) Kavtelegraphenkurs
Winternitz v. **Bradaburg** Adolf Ⓜ
Dragoni Edl. v. **Rabenhorst** Alfred Ⓜ (ük.) zug. Generalstab
Allesch Edl. v. **Allfest** Rudolf Ⓜ
Archer Hubert Edl. v. Ⓜ
Čermak Ottokar Ⓜ
Skal und **Groß-Elgoth** Carl Freih. v. Ⓜ †

Leutnants

Tobisch Eduard
Tyszkiewicz Wladimir Gf.
Schlaghammer Michael Ⓜ
Gülcher Konrad
Fuhrmann Ernst
Wegzwalda Bruno (WG)
Consolati Anton Gf.
Thun und **Hohenstein** Ernst Gf. v.
Bárta Adalbert
Bogáthy Miklos
Wagner Heinrich

Kadett

(Vakant)

Magazinsoffizier

Lamminger Friedrich Ⓜ Rittm. 1. Kl. Ruhestand

Militärärzte

Hlavička Cyriak Dr. Ⓜ Regarzt 1. Kl.
Matkowski Joseph Dr. Ⓜ Regarzt 2. Kl.
Klug Ludwig Dr. Regarzt 2. Kl.

Hauptmannrechnungsführer 1. Klasse

Salvan Gregor GVK. m. Kr. Ⓜ

Militärtierärzte

Bartosch Franz Ⓜ Obertierarzt 2. Kl.
Pawlin Johann Ⓜ Untertierarzt

In der Reserve

Oberleutnants

Salinger Viktor Ⓜ B. O.
Coreth v. **Coredo** und **Starkenberg** Rudolf Gf. Ⓜ † B. O. zug. Hofstaat Sr. k. u. k. Hoheit des Erzherzogs Ludwig Viktor
Hammerstein Wilhelm Freih. v. Ⓜ † B. O.
Osiecimski Stanislaus Ritt. v. Ⓜ B. O.

Leutnants

Küffner-Kröner de **Bezenye** Ernst FJO-R. Ⓜ B. O.
Sizzo-Noris Eduard Gf. Ⓜ B. O.
Csóka Samuel Ⓜ Ⓒ
Younga v. **Lenie** Adam Ⓜ
Baumgarten Ferdinand Ⓜ
Tolnai Imre Ⓜ
Jármay Elemér v.
Tarányi v. **Nyirlak** Franz Dr. jur.
Krascseffics v. **Töbörétho** Julius
Perczel de **Bonyhád** Nikolaus Dr. jur.
Vuk Julius
Vuk Michael Dr. phil.
Böhm Joseph
Czernin Rudolf Gf.

Kadetten

Kobylański v. **Lubicz** Alexander Ritt.
Mannó Leonidas
Sitta Joseph Offstellv.
Beneš Johann
Waldek Richard
Haberl Alfred
Königsgarten Ernst
Steinhof Eugen

Kirschrote Tschapka, Knöpfe weiß

12.

Ungarisches (kroatisch-slavonisches) Ulanenregiment

Regimentsstab: Szekesfehérvár (Stuhlweißenburg)

1. Divstab: Tolna 2. Szekesfehérvár

Ersatzkader: Indjija

Ergänzt sich aus dem Militärterritorialbezirke Agram (13. Korps)

1854 errichtet, Ferdinand II., König beider Sicilien; 1859—1894 Franz II., König beider Sicilien; 1895—1902 Gagern, Otto Freih. v., GdK.

(Zweiter Inhaber war: von 1854—1882 Lederer, August Freih. v., GdK.)

1902 Bothmer Wilhelm Freih. v. GdK.

Oberste
- **Lyre v. Onor** Emil EKO-R. 3. Ⓚ Ⓜ D3. (ük.) Komdt. 15. KBrig. Tarnopol
- **Matić v. Dravodol** Heinrich ♁ Ⓚ Ⓜ D3. Regkomdt.

Oberstleutnant

(Vakant)

Majore

Schilling Johann ♁ Ⓜ D3. Komdt. 1. Div.

Mayer Emil MVK. Ⓜ Komdt. 2. Div.

Rittmeister 1. Klasse

Fritsche Viktor ♁ Ⓚ Ⓜ D3. (ük.) Personaladj. des FZM. Freih. v. Beck

Mykulik Siegmund MVK. Ⓜ D3.

Karban Carl ♁ Ⓜ D3.

Domansky Carl Ⓜ (ük.) Mil-URealsch. Kőszeg (Güns)

Pollet Edl. v. **Pollheim** Johann ♁ Ⓜ D3.

Wimpffen Franz Freih. v. Ⓜ †

Cornaro Paul Freih. v. Ⓜ

Rudolf Friedrich Ⓜ

Thurn-Valleseassina Ernst Gf. ⊙ Ⓜ †

Wurmbrand-Stuppach Carl Gf. Ⓜ MO-Ehrenritter †

Rittmeister 2. Klasse

Perényi Gabriel Freih. v. Ⓜ (WG)

D'Almeida-Corrêa de Sa Johann Ⓜ

Szij Alexander v. Ⓜ

Meran Franz Gf. v. ⊙ Ⓜ Pionzugskomdt.

Micula Edgar ♁ Ⓜ (ük.) Personaladj. d. FZM. Freih. v. Albori

Liechtenstein Alois Prinz zu Durchlaucht ⊙ Ⓜ

Frölich v. **Frölichsthal** Maximilian Ritt. Ⓜ (ük.) Theres. Milakad.

Zoller Carl Ⓜ

Puthon Ludwig Freih. v. Ⓜ

Rodich Anton Freih. v. Ⓜ

Oberleutnants

Götz Emmerich Ⓜ

Piszachich de Hižanovecz Alfred Ⓜ (WG)

Nyáry Anton Freih. v. Ⓜ †

Courard Wilhelm Ⓜ

Nairz Friedrich Ⓜ Provoff.

Tunkl v. Aschbrunn und Hohenstadt Johann Freih. Ⓜ

Pauker Maximilian Ⓜ (WG)

Orešković Wilhelm Ⓜ

Belfanti Ludwig Ⓜ

Thun-Hohenstein Heinrich Gf. Ⓜ †

König Edl. v. **Festenwall** Oskar Ⓜ

Algya Alexander Ⓜ (ük.) zug. Generalstab

Digitized by Google

Liechtenstein Alfred Prinz von und zu Durchlaucht Ⓜ MO-R.
Thun-Hohenstein Joseph Gf. Ⓜ ↑
Wocher Ludwig Ⓜ
Zagórski Julius v. Ⓜ Regadj.

Leutnants

Horváth Aurel Edl. v.
Bartelmus Friedrich
Ulenlecki Alfred Ritt. v.
Zrodłowski Franz
Mészáros v. **Szent-Iván** Erwin Ⓜ
Cindro Nikolaus de
Forberger Ludwig
Salburg Freih. zu **Falkenstein** Emanuel Gf.
Lippich Angelo
Alexandrovicz Arnold
Matti v. **Löwenkreuz** Eduard Freih.
Vojkffy Hubert Gf.

Kadetten

Haim Nikolaus, **Keplinger** Géza } Offstellv.

Magazinsoffizier

(Vakant)

Militärärzte

Fogarasianu Jakob Dr. Ⓜ Regarzt 1. Kl.
Mrvik Franz Dr. Ⓜ Regarzt 2. Kl.

Hauptmannrechnungsführer 2. Klasse

Stollowsky Theodor Ⓚ Ⓜ

Militärtierärzte

Baumann Johann Ⓜ Obertierarzt 2. Kl.
Grundel Franz Ⓜ D2. Untertierarzt

In der Reserve

Oberleutnants

Adamovich de **Csepin** Carl Ⓜ ↑ B. O.
Liechtenstein Franz Prinz von und zu Durchlaucht Ⓜ B. O.
Ahazhizh Joseph Ⓜ B. O.

Leutnants

Verona Artur Ⓜ B. O.
Solymossy v. **Lóos** et **Egervár** Eugen Freih. Ⓜ
Pejacsevich Albert Gf. Ⓜ
Popovics v. **Belényes** Aurel Dr jur. Ⓜ
Rajacsich v. **Brinski** Wladimir Freih. Ⓜ
Rostworowski Georg Ⓜ
Benyovszky Rudolf Gf. Ⓜ
Hübner Ernst Ⓜ
Hugmayer Otto Ⓜ
Than Albin v. Ⓜ
Maširović Samuel v. Dr. jur. Ⓜ Ⓒ
Sárközi de **Nádasd** Stephan Ⓜ
Zaar Valentin Ⓜ
Polonyi Desider Ⓜ
Bekény v. **Mikófalva** Julius Ⓜ
Perczel de **Bonyhád** Georg Dr. jur.
Fischer Ernst Ⓜ
Welisch Ernst Dr. phil. Ⓜ

Kadetten

Braun v. **Belatin** Zoltán
Joannovits Eugen

Dunkelblaue Tschapka (wie Nr. 13), Knöpfe gelb

(Gedruckt am 14. Dezember 1903)

Digitized by Google

13.

Galizisches Ulanenregiment

Regimentsstab: Złoczów

1. Divstab: Złoczów 2. Brody

Ersatzkader: Złoczów

Ergänzt sich aus dem Militärterritorialbezirke Lemberg (11. Korps)

Errichtet 1860 als Freiwilligen-Ulanenregiment (1862 Ulanenregiment Nr. 13); 1861 Ludwig Graf von Trani, Prinz beider Sicilien; 1886—1896 Nostitz-Rieneck, Hermann Gf., GdK.

(Zweiter Inhaber war: von 1861—1886 Nostitz-Rieneck, Hermann Gf., FML.)

1898 Paar Alois Gf. GdK.

Oberst u. Regkomdt. **Lehmann** Georg Edl. v. MVK. Ⓜ D3.

Oberstleutnant

(Vakant)

Majore

Hohenbühel genannt **Heufler zu Rasen** Johann Freih. v. Ⓜ D3. (ük.) Theres. Milakad.

Abele von und zu **Lilienberg** Albert Ⓜ Komdt. 2. Div.

Le Gay Edl. v. **Lierfels** Albert 1. Ⓚ Ⓜ D3. Komdt. 1. Div.

Rittmeister 1. Klasse

Grocholski Stephan v. Ⓜ D3. Ersatzkaderkomdt.

Swozil Oskar Ⓜ

Primavesi Ernst Ⓜ

Lischka Johann Ⓜ

Baillou Maximilian Freih. v. Ⓜ (ük.) Theres. Milakad.

Jordan-Rozwadowski v. **Groß-Rozwadow** Samuel Ritt. Ⓜ

Żaba Roman v. Ⓜ

Becker Heinrich Ritt. v. Ⓜ

Rittmeister 2. Klasse

Jordan-Rozwadowski v. **Groß-Rozwadów** Viktor Ritt. Ⓜ Pionzugskomdt.

Oberleutnants

Chrząszcz Felix Ⓜ

Veith Carl Ⓜ

Riedl Carl Ⓜ

Michel Hermann Ⓜ

Weindlmayer Rudolf Ⓜ

Pilawa-Pilaski Siegmund Ritt. v. Ⓜ (WG)

Stluka Wenzel Ⓜ Provoff.

Hupert Witold Ⓜ

Slavik Johann Ⓜ

Schildenfeld Friedrich Ritt. v. Ⓜ

Lerch Bruno Ⓜ

Christ Eugen Ⓜ

Sebald Stephan Ⓜ

Gaszyn-Wierzchleyski Adam Ritt. v. Ⓜ

Jordan-Rozwadowski v. **Groß-Rozwadow** Adam Ritt. Ⓜ

Sieger Viktor Ⓜ

Garapich v. **Sichelburg** Ladislaus Ⓜ

Brabec Hubert Ⓜ

Leutnants

Chorinsky Nikolaus Gf. Ⓜ (WG)

Steyrer Ernst

Braun Edl. v. **Braunwehr** Eugen

Digitized by Google

Raynoschek Otto Regadj.
Boyneburg - Lengsfeld Egon Freih. v.
Fuchs Carl
Miocki-Dziokowski René Ritt. v.
Stonawski Rudolf
Joly Ernst Ritt. v.
Podsoński v. Szeliga Theodor Ritt.
Hempel Johann Ritt. v.
Mattausch Wilhelm
Prziza Eduard
Babecki - Cholewa Thaddäus Ritt. v.
Dreihann v. Sulzberg am Steinhof Günter Freih.
Boyneburg - Lengsfeld Ernst Freih. v.
Gorczyński de **Gorki** Sigismund Ritt.
Wąsowicz - Dunin v. **Groß-Skrzynno** und **Smogarzow** Demetrius Ritt.

Kadett

Lehmann Eduard Edl. v. Offstellv.

Magazinsoffizier

Oberländer Hermann Freih. v. Ⓜ Rittm. 1. Kl. Ruhestand

Militärärzte

Uderski de **Niezgoda** Bronislaus Dr. Ⓜ Regarzt 1. Kl.
Mafaniuk Joseph Dr. Ⓜ Regarzt 2. Kl.
Garguliński Ämilan Dr. Ⓜ Regarzt 2. Kl.

Hauptmannrechnungsführer 1. Klasse

Schnitzer Adolf Ⓜ

Militärtierärzte

Tuček Anton Ⓜ Oberlierarzt 1. Kl.
Hergeth Wenzel Ⓜ D2. Untertierarzt

In der Reserve

Rittmeister 2. Klasse

Sienkiewicz Oskar Ritt. v. Ⓜ B. O.

Oberleutnants

Russocki Kasimir Gf. Ⓜ B. O.
Milewski Alfred Ⓜ B. O.
Brabec Maximilian Ⓜ B. O.
Sommaruga Waldemar Freih. v. Ⓜ B. O.

Leutnants

Mieroszewski Heinrich Ritt. v. Ⓜ B. O.
Boschan Gustav Ritt. v. Ⓜ
Titlbach Theodor Ⓜ
Kristůfek Franz Ⓜ
Psary-Psarski v. **Jastrzębiec** Stanislaus Ritt. Ⓜ
Battaglia de **sopra monte** et **ponte alto** Guido Freih. Ⓜ
Kroutil Leo Ⓜ
Gołąb Stanislau Dr. jur. Ⓜ
Epstein Paul Ⓜ
Jordan - Rozwadowski Vinzenz Ritt. v. Ⓜ
Duffek Adolf Dr. jur. Ⓜ

Kadetten

Heller Anton
Grohmann Paul
Krautil Oskar
Reisner Artur

Dunkelblaue Tschapka (wie Nr. 12), Knöpfe weiß

Digitized by Google

Artillerie

(Die Artillerieoffiziere, welche auf die Konkretualstandesgruppen der technischen Beamten der Artilleriezeugsanstalten zählen, sind bei den letzteren nachgewiesen)

Feldartillerie

Rangliste

der Oberstleutnants, Majore, Hauptleute, Oberleutnants, Leutnants und Kadetten

Oberstleutnants

1. Mai 1900

31 DAR. **Král** Johann MVK. Ⓜ D3. Regkomdt.
25 „ **Schöffler** Benedikt EKO-R. 3. MVK. Ⓜ D3. Regkomdt.
36 „ **Roebbelen** Bodo MVK. Ⓜ D3. (Uk.) Kriegsschule
16 „ **Goglia** Ferdinand MVK. Ⓚ Ⓜ D3. Regkomdt.

1. November 1900

13 DAR. **Noindl** Joseph Ⓚ Ⓜ D3. Regkomdt.
24 „ **Zimmermann** Carl Ⓚ Ⓜ D3. Regkomdt.
9 KAR. **Oppitz** Ferdinand MVK. Ⓚ Ⓜ D3. (Uk.) Komdt. Artinsp. 3 Sarajevo
19 DAR. **Hummel** Joseph Ⓜ D3. Regkomdt.
39 „ **Schmid** Johann MVK. Ⓜ D3. Regkomdt.
30 „ **Partsch** Anton Ⓚ Ⓜ D3. Regkomdt.
41 „ **Jaksch** Wilhelm MVK. Ⓜ D3. Regkomdt.
27 „ **Kárász** Ernst Ⓜ Regkomdt.
2 „ **Trexler** Edl. v. **Lindenau** Viktor Ⓜ Regkomdt.
23 „ **Habich** Anton Ⓜ D3. Regkomdt.

1. Mai 1901

1 KAR. **Eschler** Emil MVK. Ⓚ Ⓜ D3. (Uk.) RKM.
17 DAR. **Jungwirth** Ludwig Ⓜ D3. Regkomdt.
5 „ **Commersi** Johann Ⓜ D3. (WG)
20 „ **Lenz** Johann Ⓜ Regkomdt.

1. November 1901

42 DAR. **Lončarski** Edl. v. **Ravnica** Georg Ⓜ D3. Regkomdt.
12 „ **Schramek** Anton MVK. Ⓜ D3. (WG)
12 „ **Wikullil** Johann Ⓜ Regkomdt.

1. Mai 1902

9 DAR. **Mikolasch** Eugen Ⓜ D3. Regkomdt.
7 „ **Krživanek** Moritz Ⓜ D3. Regkomdt.
5 „ **Bussetti** v. **Moltini** Kamillo Ⓜ D3. Regkomdt.
36 „ **Dengler** Ignaz Ⓜ D3. Regkomdt.
37 „ **Billig** Carl MVK. Ⓜ D3. Regkomdt.
39 „ **Pill** Franz Ⓜ D3. (Uk.) techn. Milfachkurse
15 „ **Roknić** Johann Ⓚ Ⓜ D3. Regkomdt.

Digitized by Google

1. Mai 1902

18 DAR. **Eckensberger** Ferdinand MVK. Ⓚ Ⓜ D3. Regkomdt.
26 „ **Kuchinka** Ludwig Ⓜ D3. (ük.) Komdt. Artkadettensch. Wien

1. November 1902

17 DAR. **Neisser** Ernst MVK. Ⓜ D3.

1. Mai 1903

12 DAR. **Piskur** Michael Ⓜ D3.
39 „ **Lallić** Nikolaus MVK. Ⓚ Ⓜ D3. (ük.) Komdt. Artinsp. 2 Mostar
2 KAR. **Gall** Paul Ⓚ Ⓜ D3.
14 „ **Löbl** Carl Ⓚ Ⓜ D3.
37 DAR. **Langer** Rudolf Ⓜ D3. (ük.) Vorstand 1. Abt. I. Sektion Techn. Milkomitee

1. Mai 1903

28 DAR. **Jonasohko** Demeter MVK. Ⓚ Ⓜ D3.
4 „ **Dieterich** Rudolf FJO-R. Ⓜ

1. November 1903

10 DAR. **Strasser** Edl. v. **Obenheimer** Franz Ⓜ D3.
38 „ **Valentić** Andreas Ⓚ Ⓜ D3.
2 „ **Rubesch** Edl. v. **Rogelje** Joseph FJO-R. MVK. (KD) Ⓚ Ⓜ D3.
7 KAR. **Krzepela** Leopold MVK. Ⓚ Ⓜ D3.
18 DAR. **Hurtz** Wilhelm Ⓚ Ⓜ D3.
6 KAR. **Vukadinović** Rafael Ⓚ Ⓜ D3.
16 DAR. **Laube** Rudolf Ⓜ
6 „ **Tomše** Joseph MVK. Ⓚ Ⓚ Ⓜ D3.
5 „ **Dobler** v. **Friedburg** Konstanz Ⓜ (ük.) Techn. Milakad.

Majore

1. November 1898

3 KAR. **Pfaffstetter** Georg Ⓚ Ⓜ D3.
29 DAR. **Marszałkowicz** Stanislaus Ⓜ D3.
12 KAR. **Widmar** Alois Ⓚ Ⓜ D3.
6 „ **Maschek-Passler** Johann Ⓚ Ⓜ D3.

1. Mai 1899

10 KAR. **Materna** Artur MVK. (KD) Ⓚ Ⓚ Ⓜ D3.
21 DAR. **Palik** Oskar Ⓚ Ⓜ D3.
30 „ **Wittenbach** Friedrich Freih. v. Ⓚ Ⓜ D3. †
22 „ **Brčka** Anton Ⓜ D3.
23 „ **Wolf** Michael Ⓜ D3. (WG)
31 „ **Pfeiffer** Leopold Ⓚ Ⓜ D3.
11 KAR. **De Lattre** Alexander Ⓚ Ⓜ D3.
8 „ **Sallmann** Ludwig Ⓚ Ⓜ D3.
36 DAR. **Boxberg** Friedrich Freih. v. Ⓚ Ⓜ D3.
24 „ **Csányi** Carl MVK. Ⓜ D3.

1. November 1899

2 KAR. **Knapp** Adolf Ⓚ Ⓜ D3.
13 „ **Ebenhöh** Joseph Ⓚ Ⓜ D3. (ük.) Komdt. Artinsp. 1 Sarajevo
GBD. **Knabe** Eduard Ⓚ Ⓜ D3. Divkomdt.
8 DAR. **Juhász** Heinrich MVK. Ⓜ D3.

1. November 1899

6 KAR. **Pucherna** Wilhelm Ⓚ Ⓜ D3.
7 „ **Moys** Edl. v. **Ludrova** Desiderius MVK. Ⓜ D3.

1. Mai 1900

6 DAR. **Okolicsányi** de **Okolicsna** Carl Ⓚ Ⓜ D3. †
10 KAR. **Zillinger** Johann Ⓜ D3.
39 DAR. **Riedl** Leopold Ⓚ Ⓚ Ⓜ D3.
40 „ **Towarek** Heinrich Ⓚ Ⓚ Ⓜ D3.
8 „ **Sprang** Georg Ⓚ Ⓜ D3.
35 „ **Kircheisel** Alfred Ⓜ D3. (WG)
33 „ **Aigner** Johann MVK. Ⓜ D3.
27 „ **Buschek** Johann Ⓚ Ⓜ (ük.) Vorstand 4. Abt. I. Sektion Techn. Milkomitee
14 „ **Weigner** Adolf FJO-R. Ⓚ Ⓜ D3.

1. November 1900

32 DAR. **Zednik** Hermann Ⓜ D3. (WG)
13 KAR. **Nowak** Gustav Ⓜ D3.
1 „ **Kohout** Emanuel Ⓚ Ⓜ D3.
26 DAR. **Končar** Johann Ⓜ D3.
11 KAR. **Seyferth** Carl Ⓚ Ⓜ D3.
19 DAR. **Wostrowsky** Paul Ⓜ
15 „ **Haubner** Eduard Ⓜ D3. (ük.) Komdt. Artkadettensch. Traiskirchen
5 KAR. **Suchomel** Wilhelm Ⓜ

Digitized by Google

1. Mai 1901

34 DAR. **Tučkorić** Franz Ⓜ D3.
2 KAR. **Pillmayer** Vinzenz ♂ Ⓚ Ⓜ D3.
1 DAR. **Lenk** zu **Burgheim** und **Gansheim** Julius v. Ⓜ D3.
1 KAR. **Pruggmayer** Anton ♂ Ⓜ D3.
4 DAR. **Bussetti** v. **Moltini** Ferdinand MVK. (KD) ♂ Ⓚ Ⓜ
7 „ **Ruprecht** Franz Ⓜ D3.
7 KAR. **Kiss** de **Nagy-Sitke** Árpád Ⓜ (Uk.) Kriegsschule

1. November 1901

5 KAR. **Merkel** Heinrich ♂ Ⓜ D3.
9 „ **Staněk** Joseph ♂ Ⓜ D3.
34 DAR. **Stindl** Carl MVK. ○ 2. Ⓚ Ⓜ D2.
36 „ **Stoisavljević** Mladen ♂ ♂ Ⓚ Ⓜ D3.
42 „ **Hutter** Adalbert ♂ Ⓜ D3.
9 „ **Kallausch** Gustav ♂ Ⓜ D3.
17 „ **Bayer** Herrand ♂ Ⓜ D3.
5 KAR. **Gozani** de **St. Georges** Artur Marq. EKO-R. 3. (KD) Ⓚ Ⓜ D3. (Uk.) Flügeladj. Seiner Majestät des Kaisers und Königs
35 DAR. **Popist** Elias Ⓜ
5 „ **Šrutek** Edl. v. **Meerwall** Ernst Ⓜ (WG)
12 „ **Komm** Ferdinand ♂ Ⓜ

1. Mai 1902

40 DAR. **Spitzl** Wenzel ♂ Ⓜ D3.
41 „ **Balek** Franz Ⓚ Ⓜ D3.
5 „ **Mlikowsky** v. **Lhota** Carl Ritt. ♂ Ⓜ D3.
7 „ **Kastl** Edl. v. **Traunstätt** Carl ♂ Ⓚ Ⓜ D3.
38 „ **Prohaska** Franz ♂ Ⓜ D3.

1. Mai 1902

20 DAR. **Raschbach** Johann ♂ Ⓚ Ⓜ D3.
10 „ **Niemilovicz** Carl Ⓜ
23 „ **Elmar** Wilhelm Ⓜ
3 „ **Verona** Emil Ⓚ Ⓜ

1. November 1902

11 KAR. **Wallenta** Anton ♂ Ⓜ D3.
8 „ **Müller** Carl ♂ Ⓜ D3.
28 DAR. **Hess** Carl Ⓜ

1. Mai 1903

15 DAR. **Janko** Friedrich ♂ Ⓜ D3.
14 KAR. **Kohl** Carl ♂ Ⓜ D3. (Uk.) Mil.-Reit- u. Fahrlehrerinst.
37 DAR. **Steffan** Eduard ♂ Ⓜ D3.
25 „ **Weber** v. **Webersfeld** Joseph ♂ Ⓜ D3.
11 „ **Schaurek** Alois ♂ Ⓜ D3.
14 KAR. **Landa** Johann ♂ Ⓜ D3.
3 „ **Schramm** Julius ♂ Ⓜ D3.
13 „ **Jelenčić** Wilhelm ♂ Ⓜ D3.
27 DAR. **Kořinek** Jaromir ♂ Ⓜ D3.
19 „ **Sokoll** Edl. v. **Reno** Joseph ♂ Ⓜ D3.
22 „ **Jemrich** von der **Bresche** Eduard Ritt. Ⓜ
1 „ **Marx** Heinrich Ⓜ
42 „ **Lechner** Rudolf ♂ Ⓜ

1. November 1903

41 DAR. **Jenny** Albert Ritt. v. ♂ Ⓜ D3.
13 „ **Lauffer** Julius Ritt. v. ♂ Ⓚ Ⓜ D3.
4 KAR. **Textoris** Julius ♂ Ⓜ D3.
26 DAR. **Zigall** Julius ♂ Ⓚ Ⓜ D3.
21 „ **Unschuld** Alfred Ⓜ
32 „ **Truszkowski** Alexander Ritt. v. Ⓜ †

Digitized by Google

Hauptleute 1. Klasse

(Die hierunter befindlichen Hauptleute 2. Klasse sind mit einem Sterne [*] bezeichnet)

1. November 1886

6 KAR. **Sobotka** Stephan Ⓜ D3.

1. Mai 1888

35 DAR. **Rössler** Johann Ⓜ D3.
26 „ **Kamptz** v. **Dratow** Ludwig Ⓚ Ⓜ D3.

1. September 1888

7 DAR. **Dworschak** Franz Ⓜ D3. (WG)
12 KAR. **Dallmann** Carl Ⓜ D3.

1. Jänner 1889

39 DAR. **Kolić** Alexander Ⓜ D3.

1. Mai 1889

19 DAR. **Lühe** Günter von der Ⓜ D3. (WG)

1. November 1889

11 DAR. **Pléva** Carl Ⓜ D3.
4 KAR. **Roček** Carl Ⓜ D3.

1. Mai 1890

7 DAR. **Schneid** Ludwig v. Ⓜ D3. (ük.) 3. Korpskomdo.

1. November 1890

24 DAR. **Urbanek** Alois Ⓜ D3.
4 KAR. **Hoberstorfer** Alfred Ⓜ D3.
24 DAR. **Strohal** Theodor Ⓚ Ⓜ D3.
34 „ **Popa** Basil MVK. (KD) Ⓚ Ⓜ D3.
7 KAR. **Pregler** Georg Ⓜ D3.
7 „ **Dimitriević** Wasa MVK. (KD) Ⓚ Ⓜ D3. (ük.) 7. Korpskomdo.
42 DAR. **Radosta** Wilhelm Ⓜ D3.
25 „ **Mandl** Joseph Ⓜ D3.
14 KAR. **Paulgerg** Heinrich Ⓜ D3.
12 „ **Fuchs** Franz Ⓜ D3.
13 DAR. **Adler** Carl Ⓚ Ⓜ D3.

1. Jänner 1891

3 DAR. **Köller** Carl MVK. (KD) Ⓚ Ⓜ D3.
10 „ **Huber** v. **Penig** Franz Ⓜ D3.
40 „ **Müller** Vinzenz Ⓚ Ⓜ D3.
35 „ **Beirupt-Tissac** Ferdinand Gf. Ⓜ D3.
15 „ **Horchler** Heinrich Ⓜ D3.
15 „ **Tscherne** Viktor Ⓚ Ⓜ D3.
39 „ **Hojer** Wendelin Ⓜ D3.
3 KAR. **Soppe** Wilhelm Ⓜ D3. (ük.) Techn. Milakad.
3 „ **Homberth** Ferdinand Ⓚ Ⓜ D3.
40 DAR. **Marjanović** Georg Ⓜ D3.
4 KAR. **Kosztolányi** v. **Nemes-Kosztolány** Carl Ⓚ Ⓜ D3.
37 DAR. **Gaube** Rudolf Ⓜ

1. Mai 1891

12 DAR. **Dienersberg** Ferdinand Freih. v. Ⓜ D3.
24 „ **Balcar** Ottokar Ⓜ D3. (ük.)
14 „ **Krupeo** Wilhelm Ⓜ D3.
29 „ **Bauhofer** Jakob Ⓜ D3.
40 „ **Halmel** Wenzel Ⓜ D3.
12 KAR. **Sentner** Alois Ⓜ D3.
10 „ **Wagner** Franz Ⓜ D3.
1 „ **Schatz** Franz MVK. (KD) Ⓚ Ⓜ D3.
6 „ **Wagner** Heinrich Ⓜ D3.
36 DAR. **Hausmann** August Ⓚ Ⓜ D3.

1. November 1891

5 DAR. **Matuschka** Edl. v. **Wendenkron** Carl Ⓜ D3.
24 DAR. **Janschekovitsch** Anton Ⓜ D3.
4 „ **Benigni** in **Mülldenberg** Theodor Ritt. v. Ⓜ D3.
20 „ **Grüner** Hugo Ⓜ D3. (beurl.)
8 KAR. **Vetter** Carl Ⓜ D3.

1. Mai 1892

8 DAR. **Terbogiaw** Ernst FJO-R. MVK. (KD) Ⓚ Ⓜ D3.
2 KAR. **Wassilowicz** Nikolaus Ⓜ D3.
9 DAR. **Nieczyglemsky** Maximilian MVK. Ⓜ
12 KAR. **Hermann** Ottokar MVK. Ⓚ Ⓜ
18 DAR. **Hosp** Ludwig Ⓜ D3.
4 „ **Pauer** Johann Ⓜ (ük.) Techn. Milkomitee
13 „ **Horak** Hugo Ⓜ D3.
29 „ **Osostowicz** Ludwig Ⓜ D3.
2 KAR. **Rudziński** v. **Rudno** Hippolyt Ⓜ

1. November 1892

23 DAR. **Král** Adolf Ⓜ D3.
4 KAR. **Regnier** Johann Ⓜ D3.
42 DAR. **Malata** Hugo Ⓜ D3. (WG)
22 „ **Hinke** Carl Ⓚ Ⓜ D3.
9 „ **Lebel** Johann Ⓜ D3. (ük.) RKM.

1. Mai 1893

32 DAR. **Egelmayer** Edmund Ⓜ D3.
9 KAR. **Bauzher** Adolf Ⓜ D3.
13 „ **Moravcsik** Cyrill Ⓚ Ⓜ D3.
10 DAR. **Hauser** Franz MVK. Ⓜ (ük.) RKM.

Digitized by

1. Mai 1893

14 DAR. **Kriźwanek** Gustav ⚷ Ⓜ D3.
5 „ **Kramař** Julius Ⓜ D3.
7 KAR. **Wunsch** Julius Ⓜ D3.
41 DAR. **Geitler** Leopold ⚷ Ⓜ D3.

1. November 1893

9 KAR. **Kubin** Rudolf Ritt. v. Ⓜ D3.
21 DAR. **Felix** Rudolf Ⓜ (ük.) 10. Korpskomdo.
5 KAR. **Peteržilka** Carl Ⓜ
27 DAR. **Brunswik** v. **Korompa** Eugen Ⓜ
35 „ **Ripper** Eduard Ritt. v. MVK. Ⓜ
34 „ **Rodić** Theodor ⚷ Ⓜ
23 „ **Žagar** Dominik ⚷ Ⓜ
10 KAR. **Mikowetz** v. **Minkowitz** Adalbert Ritt. ⚷ Ⓜ

1. Jänner 1894

9 DAR. **Scherach** Carl Ⓜ D3.
37 „ **Angeli** Franz Ⓜ D3.
8 KAR. **Friedrich** Johann Ⓜ D3.
34 DAR. **Pohl** Albert Ⓜ D3.
1 „ **Zemek** Viktor Ⓜ D3.
33 „ **Uherek** Rudolf Ⓜ D3.
6 KAR. **Gläser** Alois Ⓜ (ük.) MilURealsch. Kassa (Kaschau)
24 DAR. **Wosáhlo** Joseph Ⓜ
9 „ **Theer** Alfred Ⓜ (ük.) MilURealsch. Kőszeg (Güns)
15 „ **Winter** Carl Ⓜ
12 „ **Schleyer** Julius Ⓜ
11 KAR. **Steinhardt** Hugo Ⓜ
22 DAR. **Zakowski** Joseph * Ⓜ (WG)
13 KAR. **Rukavina** v. **Liebstadt** Stephan Ⓜ
40 DAR. **Müller** Edl. v. **Müllenegg** Joseph Ⓜ
37 „ **Hofmann** v. **Aspernburg** Anton Ⓜ
27 „ **Rübenstein** Alfred Ⓜ D3. (ük.) 6. Korpskomdo.
10 „ **Weissenbacher** Otto Ⓜ D3.
2 KAR. **Gross** Franz Ⓜ D3.

1. Jänner 1894

10 KAR. **Windisch** Ludwig Ⓜ D3.
15 DAR. **Brosch-Schuberth** Viktor Ritt. v. Ⓜ D3. (ük.) Artkadettensch. Traiskirchen
8 „ **Thomich** Emanuel Ⓜ D3.
7 KAR. **Wennig** Emil Ⓜ D3.
2 DAR. **Newald** Robert Ⓜ D3.
26 „ **Buresch** Joseph Ⓜ D3.
35 „ **Zinauer** Hermann Ⓚ Ⓜ
42 „ **Vollgruber** Alois Ⓚ Ⓜ
32 „ **Bibra** v. **Gleicherwiesen** Johann Freih. Ⓜ
21 „ **Gyergyai - Komm** Joseph Ⓜ
10 „ **Kovács** Johann Ⓜ
1 KAR. **Wiedersperger** v. **Wiedersperg** Ferdinand Freih. Ⓜ D3.
30 DAR. **Primavesi** Viktor Ⓜ D3.
5 KAR. **Voltl** Maximilian ⚷ Ⓜ D3. (ük.) Milgeogr. Inst.
35 DAR. **Kroneiser** Raimund Ⓜ D3. (ük.) Techn. Milkomitee
19 „ **Wolff** Emil Ⓜ D3.
26 „ **Beltl** Theodor Ⓜ D3.
39 „ **Schirza** Friedrich Ⓜ
42 „ **Ramisch** Carl Ⓜ
24 „ **Nauman** Heinrich v. ⚷ Ⓜ

1. Mai 1894

19 DAR. **Scholz** Ferdinand Ⓜ D3
6 „ **Swoboda** Ottokar Ⓜ D3. (WG)
14 „ **Srp** Ladislaus Ⓜ D3.
27 „ **Gugg** Franz Ritt. v. Ⓜ D3.
5 KAR. **Logoschan** Nikolaus Ⓜ D3.
42 DAR. **Preyssl** Anton Ⓜ D3.
32 „ **Duras** Adolf Ⓜ D3.
9 „ **Smekal** Richard v. Ⓜ D3.
37 „ **Machaczek** Hugo FJO-R. Ⓜ D3.
23 „ **Hořejší** Richard Ⓜ D3. (ük.) 8. Korpskomdo.

1. Mai 1894

34 DAR. **Sedlak** Joseph Ⓚ Ⓜ D3.
9 KAR. **Billmek** Hugo Ⓚ Ⓜ D3.
12 DAR. **Reisinger** Joseph Ⓜ
42 „ **Daniek** Edl. v. **Danhof** Siegmund Ⓜ
24 „ **Escheimüller** Adolf MVK. Ⓜ (ük.) Vorstand 3. Abt. I. Sektion Techn. Milkomitee

1. November 1894

18 DAR. **Merker** Theodor Ⓜ (ük.) 9. Korpskomdo.
28 „ **Kubesch** Ottokar Ⓜ D3.
15 „ **Schreyer** Johann Ⓜ D3.
30 „ **Strzizek** Joseph Ⓜ
10 „ **Illich** Rudolf ⚷ Ⓜ
35 „ **Tomasini** Felix Ritt. v. Ⓜ (WG)
24 „ **David** Ludwig Ⓜ
7 „ **Elsner** Carl ⚷ Ⓜ (ük.) Schießschulabt. Feldart.
27 „ **Wondra** Carl Ⓜ

1. Dezember 1894

3 DAR. **Eliatschek** v. **Siebenburg** Rudolf Freih. Ⓜ

1. Mai 1895

26 DAR. **Holmes** Carl Ⓜ
27 „ **Kubert** Carl Ⓜ
23 „ **Reichenauer** Wilhelm Ⓜ
7 „ **Sekulić** Rudolf Ⓜ
6 KAR. **Mayer** Felix Ⓜ
GBD. **Steiner** Edl. v. **Treuendorf** Franz Ⓚ Ⓜ D3.
10 KAR. **Krammer** Ernst Ⓜ D3.
39 DAR. **Boxich** Viktor Ⓜ D3.
1 „ **Bloch** Hermann Ⓜ D3.
1 KAR. **Braun** Ludwig Ⓜ D3.
GBD. **Smekal** Leo v. ⚷ Ⓜ D3.
16 DAR. **Dämpf** Joseph Ⓚ Ⓜ D3.
41 „ **Wimmer** Joseph Ⓜ D3.
2 KAR. **Haschka** Carl Ⓜ D3.
9 DAR. **Ruckgaber** Franz Ⓜ
12 KAR. **Beneš** Johann Ⓜ D3.
30 DAR. **Neumann** Friedrich Ⓚ Ⓜ D3.

Digitized by Google

1. Mai 1895

20 DAR. **Richter** Friedrich Ⓜ
18 „ **Stitz** Johann Ⓜ D3.
22 „ **Lössl-Schenck** Otto Ⓜ
13 „ **Gröschl** Alfred MVK. Ⓜ (Uk.) Schießschulabt. Feldart.
41 „ **Zelinka** Alois Ⓜ
19 „ **Seh** Eugen Ⓜ
35 „ **Hauser** Robert FJO-R. Ⓜ
13 „ **Scholz** Julian Ⓜ
40 „ **Mik** Robert Ⓜ
33 „ **Dyk** Robert Ⓜ
33 „ **Blaha** August Ⓜ D3. (Uk.) Schießschulabt. Feldart.
31 „ **Schaffer** Friedrich Ⓜ
3 KAR. **Kaufmann** Eduard ♁ Ⓜ
10 DAR. **Rosenzweig** Edl. v. **Powacht** Johann Ⓜ

1. November 1895

13 DAR. **Till** Anton Ⓜ
38 „ **Schwarz** Oskar Ⓜ
18 „ **Höhnel** Robert Ⓜ
38 „ **Andreió** v. **Glogon** Demeter Ⓜ (Uk.) Artkadettensch. Traiskirchen
2 „ **Teltschik** Rudolf Ⓜ
2 „ **Schiller** v. **Schildenfeld** Carl Ritt. Ⓜ
8 „ **Podboj** Alfred Ⓚ Ⓜ
2 KAR. **Murko** Franz Ⓚ Ⓜ D3.
7 „ **Uhrich** Carl Ⓜ D3.
2 DAR. **Weigel** Stephan Ⓜ D3.
8 „ **Legrenzi** Joseph Ⓜ D3.
20 „ **Stráner** Eugen Ⓜ
1 KAR. **Riemann** Heinrich Ⓜ
1 „ **Prokesch** Adolf Ⓜ (Uk.) Artkadettensch. Wien
10 „ **Ullrich** Franz Ⓜ
3 „ **Putsek** Johann ♁ Ⓜ (Uk.) RKM.

1. Mai 1896

21 DAR. **Kislik** Johann Ⓜ D3.
9 KAR. **Wolf** Robert FJO-R. Ⓜ D3.
36 DAR. **Czapp** Moritz ♁ Ⓜ
38 „ **Rybarz** Joseph Ⓜ (Uk.) Abteilungsleiter Milgeogr. Inst.
11 „ **Capp** Gustav Ⓜ
14 KAR. **Kämpf** Emanuel ♁ Ⓜ

1. Mai 1896

2 KAR. **Holmberg** Joseph Ⓜ
5 „ **Kraus** Wilhelm Ⓜ (Uk.) Techn. Milkomitee
4 DAR. **Polak** v. **Zdiradow** Emmerich Ⓜ
11 KAR. **Senkowski** Julian Ritt. v. Ⓜ
21 DAR. **Stepanescu** Joseph Ⓜ
13 „ **Hauschka** Carl Ritt. v. Ⓜ
GBD. **Hellebronth** de **Tiszabeö** Anton MVK. Ⓜ D3.
38 DAR. **Steinhauser** Julius Ⓜ
31 „ **Teichmann** Kasimir Ⓜ
30 „ **Michalek** Johann MVK. Ⓜ
3 KAR. **Scheucher** Friedrich Ⓜ
19 DAR. **Neukomm** Friedrich Ⓜ

1. November 1896

1 KAR. **Raser** Carl Ⓜ D3.
6 „ **Giorgi** Adalbert Nobile de Ⓜ D3.
14 DAR. **Latka** Vinzenz ♁ Ⓜ
33 „ **Mikuta** Alfred ♁ Ⓜ

1. Mai 1897

21 DAR. **Hartwich** Joseph Ⓜ D3.
28 „ **Kassai** Jakob Ⓜ D3. (Uk.) 13. Korpskomdo.
5 KAR. **Rill** Joseph Ⓜ D3.
13 DAR. **Andreas** Franz Ⓜ D3.
22 „ **Jenisch** Carl ♁ Ⓚ Ⓜ D3.
5 „ **Hruby** Carl Ⓜ D3.
22 „ **Kitlesan** Koloman ♁ Ⓜ D3.
35 „ **Walther** Friedrich Ⓜ D3.
7 „ **Mayer** Franz Ⓚ Ⓜ D3.
3 KAR. **Dobner** v. **Dobenau** Franz MVK. Ⓜ
17 DAR. **Seidl** Gustav Ⓜ
13 KAR. **Loidin** Heinrich Ⓜ
17 DAR. **Kralowetz** Joseph Ⓜ
1 KAR. **Holmberg** Johann Ⓜ
6 „ **Dauscha - Sperling** Alfred Ⓜ
2 DAR. **Jesser** Ludwig Ⓜ
1 „ **Radl** Ferdinand Ⓜ
29 „ **Happer** Maximilian Ⓜ
11 KAR. **Cyrus - Sobolewski** v. **Sobolów** Paul Ritt. Ⓜ †

1. Mai 1897

7 KAR. **Ellenberger** Franz Edl. v. Ⓜ
20 DAR. **Friedenwanger** Jakob Ⓜ
10 KAR. **Kestler** Franz Ⓜ (Uk.) Artkadettensch. Traiskirchen
11 „ **Veltzé** Joseph Ⓜ
42 DAR. **Seewald** Theodor Ⓜ
29 „ **Hönig** Carl Ⓜ D3.
10 KAR. **Chrzanowski** Julius Ⓜ (Uk.) Artkadettensch. Wien
12 „ **Van-Zel** v. **Arlon** Oskar Ⓜ D3.
28 DAR. **Lippe** Alois Ⓜ D3.
24 „ **Gapp** Anton Edl. v. Ⓜ D3.
33 „ **Schnoppel** Ämilian Ⓜ D3.
3 „ **Rotter** Gustav Ⓜ
25 „ **Reutter** Artur Ⓜ
11 „ **Kikovszky** Carl Ⓜ
13 KAR. **Büttner** Carl Ⓜ D3.
14 „ **Hroch** Carl Ⓜ
41 DAR. **Fritsch** Joseph Ritt. v. FJO-R. Ⓜ
18 „ **Filz** Edl. v. **Reiterdank** August Ⓜ
1 KAR. **Kautny** Carl ♁ Ⓜ
6 DAR. **Baumann** Franz Ⓜ (Uk.) Kriegsschule
5 „ **Grandowski** Eugen Ⓜ
17 „ **Kautny** Adolf Ⓜ
33 „ **Exner** Alexander Ⓜ
3 KAR. **Spur** Franz Ⓜ
14 „ **Hönig** Innozenz Ⓜ (Uk.) RKM.
1 DAR. **Koblitz** v. **Willmburg** Johann Freih. Ⓜ

1. November 1897

12 DAR. **Schrami** Friedrich Ⓜ (Uk.) Techn. Milkomitee
32 „ **Mezzadri** Heinrich ♁ Ⓜ D3. (Uk.) Mil.-Reit- u. Fahrlehrerinst.
15 „ **Beck** Joseph Ⓜ
12 KAR. **Birnstein** Karl Ⓜ D3. (Uk.) 12. Korpskomdo.
13 DAR. **Köchert** Maximilian Ⓜ D3.
5 KAR. **Altenedor** Hermann Ⓜ
10 „ **Assmann** Rudolf Ⓚ Ⓜ D3.

Digitized by Google

1. November 1897

8 KAR. **Gugg** Carl Ritt. v. Ⓜ
21 DAR. **Falbrecht** Artur ♂ Ⓜ
11 KAR. **Ritthiers** Felix Ⓜ D3.
8 DAR. **Hanikif** Humbert Ⓜ
20 „ **Heckel** Ludwig Ⓜ (Uk.) zug. Generalartillerieinsp.

1. Mai 1898

29 DAR. **Moosbrugger** Ferdinand Ⓜ
7 KAR. **Thalsz** Ladislaus v. Ⓜ
2 „ **Bruckner** Salomon Ⓜ D3.
6 „ **Rost** Carl Ⓜ (Uk.) 11. Korpskomdo.
41 DAR. **Repper** Franz Ⓜ D3.
12 KAR. **Wacha** Gustav Ⓜ D3.
14 DAR. **Jurčić** Nikolaus Ⓜ
23 „ **Teisinger** Emil Ⓜ
4 KAR. **Paul** Viktor Ⓜ
GBD. **Trezić** Maximilian Ritt. v. Ⓜ
39 DAR. **Pfisterer** Eduard Ⓜ (Uk.) 2. Korpskomdo.
24 „ **Rapp** v. **Frauenfels** Ludwig Ⓜ (Uk.) Techn. Milkomitee
16 „ **Athon** Georg Ⓜ
20 „ **Matzke** Gustav Ⓜ
5 KAR. **Seiche** v. **Nordland** August Ⓜ
25 DAR. **Soini** Adalbert Ⓜ (Uk.) Artkadettensch. Traiskirchen
1 „ **Faldiga** Franz Ⓜ
11 KAR. **Svoboda** Ferdinand ♂ Ⓜ
13 DAR. **Osen** Carl Ⓜ D3.
4 KAR. **Hlubek** Maximilian Ⓜ
27 DAR. **Christ** Rudolf Ⓜ
8 „ **Bellozay** Alexander Ⓜ
3 „ **Heitel** Franz ♂ Ⓜ
6 KAR. **Augustin** August Freih. v. Ⓜ

1. November 1898

8 KAR. **Sellner** Friedrich Edl. v. Ⓜ (Uk.) Techn. Milakad.
12 DAR. **Waldhütter** v. **Adlershausen** Adalbert Ⓜ
8 KAR. **Schmidt** Carl Ⓜ (Uk.) Techn. Milkomitee
31 DAR. **Scheder** Heinrich Ⓜ D3.

1. November 1898

7 DAR. **Tiray** Joseph Ⓜ D3.
34 „ **Dubail** Konstantin Ⓜ
22 „ **Rohrhofer** Anton Ⓜ
8 KAR. **Popp** Anton Ⓜ

1. Mai 1899

36 DAR. **Rükauf** Wilhelm ♂ Ⓜ D3.
42 „ **Platt** Alfred Edl. v. ♂ Ⓜ
29 „ **Koppensteiner** Anton Ⓜ
9 „ **Řezníček** Friedrich Ⓜ D3.
9 KAR. **Dvořak** Géza Ⓜ (Uk.) Artkadettensch. Wien
17 DAR. **Mostböck** Joseph ♂ Ⓜ
6 „ **Karmiński** Julius Ⓜ D3.
9 KAR. **Kypta** Eduard Ⓜ (Uk.) Techn. Milakad.
14 „ **Noitsch** Franz MVK. ♂ Ⓜ D3.
39 DAR. **Detz** Peter ♂ Ⓜ D3.
4 „ **Benesch** Carl Ⓜ D3.
8 KAR. **Kögl** Hermann Ⓜ D3.
16 DAR. **Schulz** Ferdinand ♂ Ⓜ D3.
2 KAR. **Wurzel** Edl. v. **Hohentann** Robert ♂ Ⓜ (Uk.) Mil.-Reit- u. Fahrlehrerinst.
6 DAR. **Maresch** Ottokar ♂ Ⓜ
32 „ **Mazza** Alfred Ⓜ

1. November 1899

12 DAR. **Gernya** Ladislaus Ⓜ
1 KAR. **Wunschheim** v. **Lilienthal** Johann Ritt. Ⓜ
7 „ **Wagner** v. **Wehrborn** Rudolf Freih. Ⓜ
3 DAR. **Müller** Maximilian ♂ Ⓜ
14 „ **Augste** Vinzenz ♂ Ⓜ D3.
2 KAR. **Zabel** Maximilian ♂ Ⓜ
14 „ **Sendler** Alois Ⓜ D3.
GBD. **Czibarz** Alois ♂ Ⓜ D3.
6 DAR. **Rosmann** Maximilian ♂ Ⓜ
24 „ **Knötgen** Adalbert Ⓜ D3.
1 KAR. **Rottenberger** Artur v. ♂ Ⓜ

1. November 1899

12 DAR. **Basch** Theodor Ⓜ
10 „ **Krompecher** Eugen Ⓜ (Uk.) 4. Korpskomdo.
31 „ **Leonhardt** Ludwig ♂ Ⓜ
6 KAR. **Reutter** Andreas Ⓜ
3 DAR. **Mattanovich** Alexander Ⓜ
14 KAR. **Giacomozzi** Fortunato Ⓜ (Uk.) Artkadettensch. Traiskirchen
25 DAR. **Erler** Ludwig Ⓜ
2 KAR. **Kugel** Franz Ⓜ
36 DAR. **Hoyos** Carl Gf.* Ⓜ
4 „ **Degelmann** Wenzel ♂ Ⓜ (Uk.) Techn. Milakad.
4 „ **Faber** Rudolf ♂ Ⓜ
3 KAR. **Storing** Franz Ⓜ
28 DAR. **Wilczek** Edl. v. **Schild** Carl Ⓜ (Uk.) Theres. Milakad.

1. Mai 1900

30 DAR. **Rippel** Adolf Ⓜ
40 „ **Carl** Heinrich Ⓜ
22 „ **Štěpán** Carl ♂ Ⓜ
14 KAR. **Hauswirth** Konrad Ⓜ
5 DAR. **Fiedler** Albert Ⓜ
9 „ **Willitsch** Johann ♂ Ⓜ
4 KAR. **Reschfellner** Anton ♂ Ⓜ
18 DAR. **Ungar** Eduard Ⓜ
2 KAR. **Faber** Wilhelm Ⓜ
38 DAR. **Gruner** Rudolf Ⓜ
7 KAR. **Kristyn** Rudolf Ⓜ D3.
2 DAR. **Fiebiger** Hugo ♂ Ⓜ D3.
8 KAR. **Niemtschik** Rudolf Ⓜ
6 „ **Steinprinz** Carl Ⓜ D3.
6 DAR. **Hanikif** Hugo ♂ Ⓜ
12 KAR. **Otto** v. **Ottenfeld** Joseph Ritt. ♂ Ⓜ
11 „ **Ambrosius** Carl Ⓜ
23 DAR. **Hocher** Robert Ⓜ
19 „ **Bugarin** Edl. v. **Sokolplanina** Emil ♂ Ⓜ
14 KAR. **Kahler** Johann Ⓜ (Uk. zug. Milintdtr.
5 „ **Beničzek** Joseph ♂ Ⓜ
7 „ **Schlitter** v. **Niedernberg** Maximilian ♂ Ⓜ
33 DAR. **Patzelt** Adolf ♂ Ⓜ
7 „ **Kliemann** Emil Ⓜ
12 „ **Schwarz** Oskar Ⓜ
39 „ **Majnori** Carl Freih. v. Ⓜ

Digitized by Google

Hauptleute 2. Klasse

1. Mai 1900

28 DAR. **Spačil** Alfons ♁ Ⓜ
7 KAR. **Haluska** Hubert Ⓜ
GBD. **Forstner** Johann Ⓜ
9 KAR. **Alchwalder** Joseph Ⓜ
3 „ **Herrmann** Alois Ⓜ
37 DAR. **Zipser** Edl. v. **Wartfort** Carl Ⓜ

1. November 1900

32 DAR. **Veltzé** Bruno Ⓜ
18 „ **Hommel** Anton Ⓜ
1 „ **Rhomberg** Alfred Ⓜ
6 KAR. **Bolland** Rudolf Ⓜ
36 DAR. **Sorger** Heinrich Ⓜ
5 KAR. **Hammerl** Franz ♁ Ⓜ
1 „ **Conradi** Emil Ⓜ
4 DAR. **Zalaudek** Hugo Ⓜ
39 „ **Prochaska** Heinrich Ⓜ
11 KAR. **Leeder** Franz Ⓜ
5 „ **Blaschke** Johann ♁ Ⓜ
10 „ **Botschen** August Ⓜ
1 DAR. **Tomaszczyk** Ferdinand Ⓜ (ük.) 5. Korpskomdo.
2 KAR. **Joksch** Andreas Ⓜ
4 „ **Skarda** Wladimir Ⓜ
25 DAR. **Gärtner** Eduard Ⓜ
14 „ **Zamislicky** Joseph Ⓜ
6 KAR. **Nahma** Johann Ⓜ
7 „ **Macelariu** Johann Ⓜ
7 DAR. **Steffan** Moritz Ⓜ D3.
12 KAR. **Toncourt** Rudolf Edl. v. ♁ Ⓜ
3 DAR. **Hug** Carl Ⓜ D3.
21 „ **Frühmann** Carl Ⓜ
31 „ **Hinträger** Moritz ♁ Ⓜ
2 KAR. **Sponer** Johann Ⓜ
30 DAR. **Doser** Gustav Ⓜ (ük.) zug. Generalstab
20 „ **Szabó-Antal** Emil Ⓜ
27 „ **Grund** Georg Ⓜ
23 „ **Gebauer** Edl. v. **Fülnegg** Carl Ⓜ
9 „ **Padlaur** Carl Ⓜ
28 „ **Stowasser** Edl. v. **Feldtreu** Anton Ⓜ
30 „ **Kaderschafka** Joseph Ⓜ

1. Mai 1901

4 DAR. **Schmidt** Michael Ⓜ (WG)
11 KAR. **Woyciechowski** Marian Ritt. v. Ⓜ
17 DAR. **Jorde** Robert Ⓜ
40 „ **Kratky** Ludwig Ⓜ
30 „ **Hübner** Joseph Ⓜ
9 „ **Umfahrer** Ernst Ⓜ
36 „ **Gruber** Ludwig Ⓜ
9 „ **Aichlburg** Herr auf **Potenhof** und **Greiffenstain** Gustav Freih. von und zu Ⓜ
4 KAR. **Fleischmann** Gustav Ⓜ
21 DAR. **Mandich** Alexander Ⓜ
12 „ **Schlegel** Gottlieb Ⓜ
8 „ **Klimburg** Robert Freih. v. Ⓜ

1. November 1901

22 DAR. **Beneš** Matthias Ⓜ
26 „ **Déri** Georg Ⓜ
4 KAR. **Mollik** Ignaz Ⓜ (ük.) Artkadettensch. Traiskirchen
10 „ **Botschen** Ewald Ⓜ
9 „ **Marzi** Franz Ⓜ
3 „ **Gollob** Udo Ⓜ
19 DAR. **Langer** Rudolf ♁ Ⓜ
14 KAR. **Wodička** Vinzenz Ⓜ
34 DAR. **Svoboda** Heinrich Ⓜ
5 KAR. **Schwartz** Eugen ♁ Ⓜ
41 DAR. **Mayr** Rudolf Ⓜ
11 „ **Krauth** Gustav Ⓜ
13 KAR. **Auerhann** Edl. v. **Hvězdobor** Carl Ⓜ
26 DAR. **Svatoň** Anton ♁ Ⓜ
29 „ **Wolf** Franz Ⓜ
38 „ **Pamperl** Eduard Ⓜ
10 KAR. **Blaha** Eduard Ⓜ
35 DAR. **Braunhofer** Rudolf Ⓜ
36 „ **Binder** Carl Ⓜ
9 „ **Ziller** Carl Ⓜ
16 „ **Körner** Edl. v. **Siegringen** Richard Ⓜ
28 „ **Bogusz** v. **Ziemblice** Artur Ritt. Ⓜ
9 KAR. **Hussarek** v. **Heinlein** Franz Ritt. Ⓜ

1. November 1901

3 KAR. **Noeth** Rudolf Edl. v. Ⓜ
18 DAR. **Hofmann** Oskar Ⓜ
10 „ **Walluschek** v. **Wallfeld** Ludwig ♁ Ⓜ
38 „ **Wallenstorfer** Norbert Ⓜ

1. Mai 1902

26 DAR. **Scholler** Vinzenz Ⓜ
17 „ **König** Joseph Ⓜ
13 KAR. **Lukaschek** Maximilian Ⓜ
5 DAR. **Scherak** Carl Ⓜ
14 KAR. **Wohlrab** Carl Ritt. v. Dr. jur. Ⓜ
3 „ **Ferro** Guido Ritt. v. Ⓜ
10 DAR. **Bezchleba** Franz Ⓜ
16 „ **Reindl** Johann ♁ Ⓜ
42 „ **Stock** Carl Ⓜ
11 „ **Poddany** Johann Ⓜ
2 KAR. **Ehrlich** Johann Ⓜ
25 DAR. **Kropf** Carl Ⓜ
32 „ **Höfer** Richard Ⓜ
1 „ **Syrowý** Edl. v. **Siernhorst** Rudolf Ⓜ
18 „ **Peltier** Franz Ⓜ
10 KAR. **Buzek** Ladislaus Ⓜ
15 DAR. **Laab** Carl Ⓜ
1 KAR. **Ledochowski** Ignaz Gf. Ⓜ ☥
37 DAR. **Prinz** Johann Ⓜ
39 „ **Rüling** v. **Rüdingen** Ludwig Ⓜ

1. November 1902

1 KAR. **Gnigler** Anton Ⓜ
5 DAR. **Klaner** Hermann ♁ Ⓜ (ük.) 1. Korpskomdo.
20 „ **Wolf** Heinrich Ⓜ
9 KAR. **Grmela** August Ⓜ
8 „ **Spaček-Streer** Ignaz Ⓜ
31 DAR. **Klement** Joseph Ⓜ
41 „ **Mitter** Maximilian ♁ Ⓜ
34 „ **Konlechner** Julius Ⓜ
6 KAR. **Lemmer** Viktor Ⓜ
16 DAR. **Wettstein** Richard Ⓜ
13 KAR. **Rosenzweig** Edl. v. **Powacht** Joseph Ⓜ

Digitized by Google

1. November 1902

14 DAR. **Low** Franz Ⓜ
34 „ **Gaigne** Artur Ⓜ
5 „ **Kück** Franz Ⓜ
24 „ **Spallek** Eduard Ⓜ
41 „ **Martya** Vinzenz Ⓜ
1 KAR. **Kastan** Richard Ⓜ
8 „ **Wallisch** Dominik Ⓜ
23 DAR. **Kadlec** Carl Ⓜ
2 „ **Hebling** Rudolf Ⓜ
5 KAR. **Pospischil** Rudolf Ⓜ
6 „ **Nowotny** Carl Ⓜ (ük.) RKM.
16 DAR. **Scholtz** Gustav Ⓜ (ük.) Mil.-Reit- u. Fahrlehrerinst.
6 „ **Schieri v. Moorburg** Richard Ritt. Ⓜ
8 „ **Hermann** Albert Ritt. v. Ⓜ
2 KAR. **Busek** Carl Ⓜ
35 DAR. **Fleischer** Wilhelm Ⓜ (ük.) Artkadettenschule Wien
11 „ **Hlubek** Friedrich Ⓜ
25 „ **Salinger** Albin Ⓜ
32 „ **Willander** Joseph Ⓜ
22 „ **Meinitzky** Otto Ⓜ
7 „ **Larisch** Julius Ⓜ
4 „ **Hittl** Ernst Ⓜ
1 „ **Olleschik** Edl. v. **Elbheim** Carl Ⓜ
27 „ **Pflug** Ottokar Ⓜ
2 „ **Karg v. Bebenburg** Georg Freih. Ⓜ
28 „ **Lemešić** Joseph Ⓜ
14 „ **Gallistel** Johann Ⓜ

1. Mai 1903

21 DAR. **Hogschar** Joseph Ⓜ
34 „ **Riebesam** Friedrich Ⓜ (ük.) Techn. Milakad.
1 KAR. **Kindermann** Carl Ⓜ
16 DAR. **Guzmann** Maximilian Ⓜ
13 KAR. **Pajer** Heinrich Ⓜ
9 „ **Dollmayr** Adalbert Ⓜ
42 DAR. **Grosch** Friedrich Ⓜ
6 „ **Seyfried** Richard Ⓜ
32 „ **Hastreiter** Johann Ⓜ
36 „ **Neumann** Alexander Ⓜ
14 „ **Fuchs** Rudolf Ⓜ
2 KAR. **Torsch** Friedrich Ritt. v. Ⓜ
29 DAR. **Köcker** Adolf Ⓜ
23 „ **Strigl** Edmund Ritt. v SVK. m. Kr. Ⓜ
11 KAR. **Loster** Anton Ⓜ (beurl)
25 DAR. **Wenzl** Gustav Ⓜ
8 KAR. **Jurke** Carl Ⓜ
34 DAR. **Meixner** Franz Ⓜ
14 KAR. **Inngraf** Emil Ⓜ
11 „ **Hayderer** Ludwig Ⓜ
6 DAR. **Jung** Richard Ⓜ
17 „ **Costa** Anton Ⓜ
7 „ **Heyrowski** Paul Ⓜ
3 „ **Schmeisser** Julius Ⓜ

1. November 1903

10 DAR. **Duma de Vajda-Hunyád** Árpád Ⓜ
11 „ **Ráth** Emmerich Ⓜ

1. November 1903

GBD. **Heiss** Carl Ⓜ
40 DAR. **Komorous** Joseph Ⓜ
3 KAR. **Schrey** Edl. v. **Redlwerth** Robert Ⓜ
28 DAR. **Eichler** Alfred Ⓜ
40 „ **Blondiau** Theodor Ⓜ
31 „ **Funk** Rudolf Ⓜ
38 „ **Bianussa** Isidor Ⓜ
15 „ **Vigh** Julius Ⓜ
11 KAR. **Boog** Heinrich v. Ⓜ
37 DAR. **Neuenstein** August Freih. v. Ⓜ
1 KAR. **Plischke** Joseph Ⓜ
13 „ **Mras** Franz Ⓜ
6 „ **Hellen** Gustav von der Ⓜ
4 „ **Ipavic** Paul Ⓜ
4 DAR. **Kantner** Johann Ⓜ
5 KAR. **Felix** Joseph Ⓜ
10 „ **Jandera** Alfred Ⓜ
21 DAR. **Bergler** Eduard Ritt. v. Ⓜ
33 „ **Klinger** Ferdinand Ⓜ
8 KAR. **Langer** Robert Ⓜ (ük.) Techn. Milkomitee
5 DAR. **Herold** Joseph Ⓜ
4 KAR. **László** Nikolaus Edl. v. Ⓜ
10 „ **Schattel** Stephan Ⓜ
10 DAR. **Kokotović** Stephan Ⓜ
25 „ **Vach** Alois Ⓜ
28 „ **Kraus** Emil Ⓜ
29 „ **Slavik** Carl Ⓜ

Oberleutnants

1. November 1891

7 DAR. **Rougon** Richard Ⓜ (WG)

1. November 1893

38 DAR. **Rossmanith** Oskar Ⓜ (WG)

1. Jänner 1894

33 DAR. **Frank** Johann Ⓜ (WG)

1. Mai 1894

37 DAR. **Ulrich** Carl Ⓜ

1. November 1894

36 DAR. **Karaffat** Joseph Ⓜ
6 KAR. **Skripetzky** Viktor Ⓜ
30 DAR. **Van Goethem de St. Agathe** Viktor Ⓜ
7 KAR. **Wolf** Oskar Ⓜ
10 „ **Nachtnebel** Anton Ⓜ
13 „ **Michelčič** Rudolf Ⓜ
41 DAR. **Ekert** Otto Ⓜ
30 „ **Simunić** Otto Ⓜ
22 „ **Tischer** Johann Ⓜ
28 „ **Ruppert** Carl Ritt. v. Ⓜ
3 „ **Hüller** Carl Ⓜ
5 „ **Nałęcz v. Tański** Theodor Ritt. Ⓜ

1. November 1894

12 DAR. **Wilner** Carl Ⓜ (ük.) Artkadettensch. Wien
10 KAR. **Goth** Rudolf Ⓜ
31 DAR. **Leon** Richard Ⓜ
31 „ **Gibala** Rudolf Ⓜ
27 „ **Jakubiček** Joseph Ⓜ (ük.) Infkadettensch. Łobzów
18 „ **Salamon v. Alap** Andreas Ⓜ
37 „ **Hamböck** Heinrich Ⓜ
1 KAR. **Halberstadt** Emil Ⓜ (ük.) Infkadettensch. Budapest

Digitized by

1. Mai 1895

19 DAR. **Knoblauch** Anton Ⓜ
14 KAR. **Einsiedler** Gustav Ⓜ
4 „ **Böhm** Adalbert Ⓜ
25 DAR. **Słonecki** v. **Korab** Edmund Ritt. Ⓜ †
40 „ **Bratmann** Rudolf ♁ Ⓜ
3 KAR. **Wegscheider** Oskar Ⓜ
14 DAR. **Grigkar** Wilhelm Ⓜ (ük.) Techn. Milakad.
8 „ **Berlet** Erwin Ⓜ (ük.) Milgeogr. Inst.
31 „ **Jung** Ladislaus Ⓜ
32 „ **Monné** Ludwig Ⓜ
9 „ **Richter** Rudolf Ⓜ
16 „ **Schwarz** Eduard Ⓜ
9 „ **Povolny** Gottlieb Ⓜ

1. November 1895

31 DAR. **Pelgerle** Oskar Ⓜ
16 „ **Zhorsky** v. **Zhorže** Alfons Ritt. Ⓜ
10 KAR. **Noszko** Joseph Ⓜ (ük.) Personaladj. des FZM. Freih. v. Reinländer
7 „ **Telmer** Oskar Ⓜ
1 „ **Faber** Oskar Ⓜ
4 „ **Giacomozzi** Eduard Ⓜ
37 DAR. **Meder** Norbert ♁ Ⓜ
11 „ **Prohál** Anton Ⓜ
41 „ **Hamada** Ludwig Ⓜ (ük.) Infkadettensch. Prag
5 KAR. **Bracher** Alexander Ⓜ
13 DAR. **Wendler** Joseph Ⓜ
10 KAR. **Kalmár** Edmund v. Ⓜ
10 „ **Colombo** Carl Ⓜ
14 DAR. **Greben** Carl Ⓜ
7 KAR. **Höfer** Stephan Ⓜ
32 DAR. **Jambrišak** Nikolaus Ⓜ
29 „ **Kozel** Franz Ⓜ
1 KAR. **Scherb** Hugo Ⓜ
20 DAR. **Nechuta** Rudolf Ⓜ
10 „ **Joch** Heinrich Ⓜ
21 „ **Sallmann** Paul Ⓜ
33 „ **Felix** Rudolf ♁ Ⓜ

1. Mai 1896

10 KAR. **Baeck** Theodor Ⓜ (ük.) zug. Generalstab
2 DAR. **Czernik** Albert ♁ Ⓜ
42 „ **Regnier** Ernst Ⓜ (ük.) Artkadettensch. Wien
24 „ **Holl** Otakar v. Ⓜ
8 KAR. **Kobilc** Eduard ♁ Ⓜ

1. Mai 1896

5 KAR. **Koch** v. **Loepringen** Johann Ritt. Ⓜ
1 „ **Riedl** Anton Ⓜ
4 „ **Wildner** v. **Kisujfalu** Carl Ⓜ
37 DAR. **Söll** von und zu **Teissenegg** Ferdinand Freih. Ⓜ
37 „ **Kowarž** Emmerich Ⓜ
42 „ **Demel** v. **Elswehr** Percival Ritt. Ⓜ
4 KAR. **Komposcht** v. **Kishind** Alfons Ⓜ
4 „ **Vorauer** Rudolf ♁ Ⓜ
18 DAR. **Andrievič** v. **Knespolje** Friedrich Ⓜ
11 „ **Pacor** v. **Karstenfels** und **Hegyalja** Wilhelm Ⓜ
6 KAR. **Kalmár** Emmerich v. Ⓜ
14 DAR. **Janeckowitsch** Otto Ⓜ
8 KAR. **Houdek** Franz Ⓜ
6 „ **Müller** v. **Klingspor** Artur Freih. Ⓜ
23 DAR. **Maček** Franz ♁ Ⓜ

1. November 1896

1 KAR. **Sigmund** Viktor Ⓜ
1 „ **Hofmann** Friedrich Ⓜ
1 DAR. **Przygodzki** Peter Ⓜ
36 „ **Rihl** Anton Ⓜ
1 KAR. **Freiberger** Ludwig Ⓜ (ük.) RKM.
20 DAR. **Dengler** Ernst Ⓜ (ük.) Artkadettensch. Traiskirchen
14 KAR. **Kořinek** Ottokar Ⓜ
1 „ **Primavesi** Eduard Ⓜ (ük.) zug. Generalstab
34 DAR. **Knall** Viktor Ⓜ
35 „ **Seraphin** Rudolf Ⓜ
4 „ **Szameit** Eugen v. Ⓜ
38 „ **Pikhart** Wilhelm Ⓜ
29 „ **Waltl** Julius Ⓜ
7 „ **Sokol** v. **Jaladol** Alfred Ritt. Ⓜ
6 „ **Slawik** Leo Ⓜ
4 KAR. **Luckmann** Carl Ⓜ
5 „ **Karamath** Ozren Ⓜ
5 „ **Zimniak** Johann Ⓜ
8 „ **Bayer** Ferdinand Ⓜ (WG)
15 DAR. **Seyffert** Ernst Ⓜ
38 „ **Henn** Ottokar Ⓜ
42 „ **Latty** Otto Ⓜ

1. November 1896

33 DAR. **Walcher** v. **Moltheim** Alfred Ritt. Ⓜ (WG)
8 KAR. **Marchart** Franz Ⓜ (ük.) Infkadettensch. Prag
5 „ **Nietsche** Robert Ⓜ
7 „ **Bisler** Moritz Ⓜ
4 „ **Lupkovics** Stephan v. Ⓜ
11 „ **Cichocki** Othmar Ⓜ
10 „ **Schrey** Edl. v. **Rediwerth** Edmund Ⓜ
30 DAR. **Rücker** Joseph Ⓜ
21 „ **Rotsch** Hubert Ⓜ
16 „ **Meri** Paul Ⓜ
11 „ **Ferraros** Oskar Ⓜ (ük.) zug. Generalstab
6 „ **Hervay-Kirchberg** Carl Chev. Ⓜ
36 „ **Haagen** Maximilian Ⓜ (ük.) zug. Milintdtr.
32 „ **Dzierzanowski** Kasimir Ritt. v. Ⓜ
8 KAR. **Častek** Alois Ⓜ
3 „ **Zagórski** Joseph v. Ⓜ
11 „ **Rheina-Wolbeck** Andreas Ⓜ
40 DAR. **Oziberger** Rudolf Ⓜ
24 „ **Kose** Alexander Ⓜ
2 KAR. **Mayer** Kornelius Ⓜ
29 DAR. **Weissel** Johann Ⓜ

1. Mai 1897

23 DAR. **Jenik-Zasadsky** v. **Gamsendorf** Friedrich Ritt. Ⓜ
14 „ **Höpler** Edl. v. **Wildaheim** Rudolf Ⓜ
6 „ **Franz** v. **Astronberg** Ferdinand Freih. Ⓜ
6 KAR. **Kreisler** Friedrich Ⓜ
8 DAR. **Börzsönyi** Joseph v. Ⓜ (ük.) Milgeogr. Inst.
35 „ **Loh** Franz Ⓜ
3 KAR. **Dittrich** Friedrich Ⓜ
9 „ **Šiman** Johann Ⓜ
37 DAR. **Zeltheim** Hugo Ⓜ
42 „ **Burgstaller** Edl. v. **Remetel** Oskar Ⓜ
23 „ **Kremann** Heinrich Ⓜ
5 „ **Ondra** Johann Ⓜ (ük.) Artkadettensch. Traiskirchen
7 KAR. **Gans** Eduard Ⓜ
36 DAR. **Kaufmann** Julius Ⓜ

Digitized by Google

1. Mai 1897

12 DAR. **Meinár** Adalbert Ⓜ
40 „ **Wegwart** Ottomar Ⓜ
26 „ **Leiner** Joseph Ⓜ
41 „ **Koch** Heinrich Ⓜ
4 KAR. **Král** Alexander Ⓜ
27 DAR. **Kaiha** Johann Ⓜ
27 „ **Hummer** Paul Ⓜ (Ük.) zug. Generalstab
12 „ **Amlacher** Michael Ⓜ
12 KAR. **Padlor** August Ⓜ
10 DAR. **Pollhammer** Carl Ⓜ
14 „ **Weber** Heinrich Ⓜ
14 KAR. **Bauer** Viktor Ⓜ
10 „ **Smöch** Johann Ⓜ
9 DAR. **Caspart** Julius Ⓜ (Ük.) Artinspkomdo. 3 Sarajevo
41 „ **Höckmann** Hugo Ⓜ (Ük.) MilURealsch. St. Pölten
15 „ **Thielen** Friedrich Ritt. v. Ⓜ
22 „ **Praöke** Friedrich Ⓜ
12 KAR. **Naumann** Louis Ⓜ
34 DAR. **Vašek** Johann Ⓜ
2 KAR. **Pirschl** Maximilian Ⓜ
34 DAR. **Werkowitsch** Eugen Ⓜ
11 KAR. **Reiss** Julius Ⓜ
36 DAR. **Dressler** Otto Ⓜ (Ük.) MilURealsch. Kőszeg (Güns)
2 „ **Krimm** Robert Ⓜ (Ük.) zug. Generalstab
31 „ **Krakowka** Carl Ⓜ
8 KAR. **Pilz** Gustav Ⓜ
10 „ **Schneider** Rudolf Ⓜ
5 „ **Mittenhuber** Kamillo Ⓜ
6 DAR. **Beyer** Rudolf Ritt. v. Ⓜ
1 KAR. **Brückner** Guido Ⓜ
11 DAR. **Kern** Albert Ritt. v. Ⓜ
32 „ **Fiedler** Carl Ⓜ
16 „ **Strauss** Johann Ⓜ
27 „ **Quoika** Emanuel Ⓜ
7 KAR. **Ellmaurer** Rudolf Ⓜ
1 „ **Grimm** Rudolf Ⓜ
13 DAR. **Schroeder** Ernst Ⓜ
8 „ **Curant** Oskar Ⓜ
11 KAR. **Weber** Wilhelm Ⓜ
11 „ **Meraviglia-Crivelli** Franz Gf. Ⓜ

1. November 1897

2 KAR. **Reichlin-Meldegg** Wilhelm Freih. v. Ⓜ
8 „ **Amman** Heinrich Ⓜ (Ük.) zug. Generalstab
29 DAR. **Nowotny** v. **Lipptorf** Carl Ⓜ (Ük.) zug. Generalstab
4 KAR. **Sobička** Georg Ⓜ
25 DAR. **Schuderla** Leo Ⓜ
7 KAR. **Hampel** Franz Ⓜ
14 DAR. **Sándor** Dionysius Ⓜ
33 „ **Funk** Friedrich Ⓜ
40 „ **Kocaurek** Richard Ⓜ
1 „ **Schröpf** Otto Ⓜ (Ük.) zug. Generalstab
7 „ **Kunert** Edl. v. **Kunertefeld** Oskar Ⓜ
5 KAR. **Buol** Artur Freih. v. Ⓜ
6 „ **Körmendy** v. **Egbel** Nikolaus Ⓜ
39 DAR. **Pittner** Edl. v. **Pittingen** Gottfried Ⓜ
12 „ **Heyek** Emmerich Ⓜ
26 „ **Winterhalder** Joseph Ⓜ
11 KAR. **Bamberger** Felix Ⓜ
30 DAR. **Erler** Georg Ⓜ (Ük.) Artkadettensch. Traiskirchen
13 KAR. **Zerdahelyi** de **Nyitra-Zerdahely** Artur Ⓜ
25 DAR. **Maschl** Carl Ⓜ
11 „ **Doser** Klemens Ⓜ
10 KAR. **Hahmann** Viktor Ⓜ
41 DAR. **Reithofer** Ludwig Ⓜ (Ük.) zug. Generalstab
6 KAR. **Jäger** Franz Ⓜ
GBD. **Gorczyński** Adam v. Ⓜ
26 DAR. **Watzke** Rudolf Ⓜ
14 KAR. **Thiel** Franz Ⓜ
11 „ **Heidrich** Otto Ⓜ
10 DAR. **Stark** Joseph Ⓜ
1 KAR. **Jandl** Viktor Ⓜ
27 DAR. **Zobl** Franz Ⓜ (Ük.) Mil.-Fecht- u. Turnlehrerkurs
12 „ **Bischoff** Elmo Ⓜ
28 „ **Frendl** Richard Ⓜ
32 „ **Albert** Anton Ⓜ (Ük.) MBA. 14. Korps
1 „ **Rabel** Alois Ⓜ (Ük.) zug. Generalstab
12 KAR. **Dvořak** Franz Ⓜ

1. November 1897

13 KAR. **Rześniowiecki** Bronislaus Ⓜ
7 „ **Bölik** Carl v. Ⓜ
13 DAR. **Helfferich** Friedrich Ⓜ
17 „ **Schwára** Maximilian Ⓜ
40 „ **Ubelaker** Carl Ⓜ
9 KAR. **Zocher** Otto Ⓜ
40 DAR. **Zierer** Friedrich Ⓜ (Ük.) zug. Milintdtr.
20 „ **Kainerstorfer** Gottfried Ⓜ
7 KAR. **Utschig** Ignaz Ⓜ

1. Mai 1898

1 DAR. **Raisky** Viktor Ⓜ
8 „ **Kramberger** Edwin Ⓜ
24 „ **Paroubek** Friedrich Ⓜ
10 KAR. **Franz** Gustav Ⓜ
9 „ **Hübner** Viktor Ⓜ
14 „ **Bergmann** Eduard Ⓜ
3 „ **Slama** Eduard Ⓜ
7 DAR. **Malle** Johann Ⓜ
8 „ **Prossinagg** Carl Ⓜ
11 KAR. **Matkowski** Carl v. Ⓜ
19 DAR. **Gall** Maximilian Ⓜ
8 „ **Prziza** Zdenko Ⓜ
20 „ **Degen** Richard Ⓜ
12 KAR. **Sturm** Franz Ⓜ (Ük.) Infkadettensch. Wien
17 DAR. **Jeney** Heinrich Ⓜ
1 „ **Rausch** Franz Ⓜ
13 KAR. **Chocholoušek** Emil Ⓜ (Ük.) zug. Milintdtr.
15 DAR. **Fischer** Joseph Ⓜ
12 „ **Táborszky** Ferdinand Ⓜ
6 KAR. **Hron** Joseph Ⓜ
41 DAR. **Schragl** Hugo Ritt. v. Ⓜ (Ük.) zug. Generalstab
3 „ **Thomann** Ferdinand Ⓜ
16 „ **Rothansl** Georg Ⓜ
10 „ **Langhammer** Friedrich Ⓜ
2 KAR. **Schleif** Joseph Ⓜ
20 DAR. **Pfannenstiel** Albert Ⓜ
21 „ **Herrmann** Hugo Ⓜ
13 KAR. **Kleibl** Wilhelm Ⓜ
4 DAR. **Giesl** v. **Gieslingen** Carl Ⓜ
18 „ **Nitsche** Joseph Ⓜ
14 KAR. **Wuch** Erwin Ⓜ
20 DAR. **Keyzlar** Franz Ⓜ
35 „ **Weigelt** Carl Ⓜ
8 KAR. **Heimich** Alfred Ⓜ

Digitized by Google

1. Mai 1898

23 DAR. **Wambera** Heinrich Ⓜ
1 KAR. **Haller** Edl. v. **Hallenburg** Stanislaus Ⓜ (Ük.) zug. Generalstab
9 DAR. **Liebert** Ferdinand Ⓜ (Ük.) zug. Generalstab
33 „ **Adam** Wilhelm Ⓜ
10 „ **Klak** Felizian Ⓜ
13 „ **Schuster** Oskar Ⓜ
9 „ **Schranzhofer** Hermann Ⓜ
9 KAR. **Wiatschka** Rudolf Ⓜ
42 DAR. **Bayer** Joseph Ⓜ
18 „ **Döring** Alfred Ⓜ
19 „ **Furtenbach** Franz v. Ⓜ
6 „ **Klaus** Joseph Ⓜ
11 KAR. **Ulbricht** Joseph Ⓜ

1. November 1898

4 KAR. **Sugár** Viktor Ⓜ
16 DAR. **Stepanescu** Simeon Ⓜ
3 KAR. **Stecher** Richard v. ⊙ Ⓜ
26 DAR. **Schabata** Franz Ⓜ
2 KAR. **Hirschfeld** Gustav Ⓜ
22 DAR. **Bäumer** Carl Ⓜ
15 „ **Geyer** Géza Ⓜ
25 „ **Glowacki** Theodor Ⓜ (WG)
3 KAR. **Kuparenko** Michael Ritt. v. Ⓜ
14 „ **Tischer** Franz Ⓜ
25 DAR. **Becker** Friedrich Ⓜ
12 KAR. **Vedor** Michael Ⓜ
7 „ **Schwarz** Viktor Ⓜ (WG)
9 „ **Weiner** Alfred Ⓜ
20 DAR. **Müller** Friedrich Ⓜ
14 KAR. **Wenig** Waldemar Ⓜ
23 DAR. **Bernt** Emil Dr.d.R. Ⓜ
36 „ **Schaffer** Felix Ⓜ (Ük.) Personaladj. des FZM. Edl. v. Probszt
11 KAR. **Jankowski-Hassybailowicz** Adolf Ⓜ
27 DAR. **Kühnel** Viktor Ⓜ
20 „ **Sandner** Franz Ⓜ
1 KAR. **Emmel** Siegfried Ⓜ
35 DAR. **Bak** Andreas Ⓜ
9 KAR. **Lubojacky** Rudolf Ⓜ
17 DAR. **Mikolás** Edmund Ⓜ
34 „ **Lukaveszky** Kornell Ⓜ
5 KAR. **Kiss v. Balázsfalva** Franz Ⓜ

1. November 1898

3 KAR. **Weiss v. Schleussenburg** Hugo Ⓜ
39 DAR. **Kotrč** Carl Ⓜ
1 KAR. **Scholz** Norbert Ⓜ
3 „ **Herzmann** Edmund Ⓜ
7 „ **Anlauf** Ernst Ⓜ
11 DAR. **Neumann v. Spallart** Åmilian Ritt. Ⓜ
6 KAR. **Spanner** Wilhelm Ⓜ
9 DAR. **Samek** Maximilian Ⓜ

1. Mai 1899

4 KAR. **Henriquez** Alfons Ritt. v. Ⓜ
10 „ **Prack** Oswald Ⓜ
5 „ **Lavaulx** Freih. v. **Vrécourt** Richard Gf. Ⓜ (Ük.) zug. Generalstab
39 DAR. **Nowak** Theodor Ⓜ
12 „ **Gasteiger** v. **Raabenstein und Kobach** Richard Ⓜ
5 „ **Rosner** Alfred Ritt. v. Ⓜ
4 KAR. **Bobitsch** Oskar Ⓜ
5 „ **Scapinelli** August Conte Ⓜ (Ük.) zug. Generalstab
10 DAR. **Kopelent** Artur Edl. v. Ⓜ
13 KAR. **Ambrózy** v. **Zsédény** Árpád Ⓜ
11 DAR. **Mühleisen** Hermann Ⓜ
13 KAR. **Wolta** Felix Ⓜ
34 DAR. **Veith** Georg Ⓜ (Ük.) zug. Generalstab
22 „ **Pauk** Maximilian Ⓜ
10 KAR. **Matuschka** Carl Ⓜ
39 DAR. **Herzner** Konrad Ⓜ

1. November 1899

11 KAR. **Haller** v. **Hallenburg** Joseph Ⓜ
9 DAR. **Krick** Artur Ⓜ
14 KAR. **Smekal** Udo v. Ⓜ
3 DAR. **Lafite** Rudolf Ⓜ
37 „ **Mayer** Carl Ⓜ
16 „ **Zagróczky** Desiderius Ⓜ
10 KAR. **Herget** Otto Ⓜ
30 DAR. **Marsch** Adolf Ⓜ
42 „ **Gehren** Friedrich v. Ⓜ
33 „ **Siegl** Carl Ⓜ
8 „ **Toma** Marian Ritt. v. Ⓜ

1. November 1899

38 DAR. **Pambichler** Michael Ⓜ
33 „ **Neupauer** Roman Ⓜ (Ük.) Infkadettensch. Carlstadt
8 KAR. **Rakušan** Hugo Ⓜ
36 DAR. **Hönig** Oskar Ⓜ
7 KAR. **Markus** Joseph Ⓜ
9 „ **Rudl** Ludwig Ⓜ
6 „ **Weiss** Eduard Ⓜ
9 „ **Christ** Viktor Ⓜ
25 DAR. **Swietelsky** Ferdinand Ⓜ (Ük.) Artkadettenschule Traiskirchen
5 KAR. **Straka** Adolf Ⓜ
13 „ **Gleichweit** Adolf Ⓜ
9 DAR. **Bleiweis v. Tersteniški** Milan Ritt. Ⓜ (Ük.) zug. Generalstab
1 KAR. **Barabas** Bernhard Ⓜ
26 DAR. **Budinský** Anton Ⓜ (Ük.) zug. Milintdtr.
7 KAR. **Herzog** Maximilian Ⓜ
5 DAR. **Rohrscheidt** Ernst v. Ⓜ
1 „ **Schöfl** Carl Ⓜ
16 „ **Scheuer** Otto Ⓜ
5 KAR. **Kordik** Zdenko Ⓜ
3 DAR. **Meindel** Roman Ⓜ
37 „ **Cichocki** Robert Ⓜ
34 „ **Kaden** Robert Ⓜ (Ük.) Adj. Artilleriearsenaldir.
27 „ **Woitech** Richard Ⓜ
33 „ **Schütz** Carl Ⓜ
32 „ **Kühnelt** Rudolf Ⓜ
16 „ **Margetić** Nikolaus Ⓜ
10 KAR. **Kratochwill** Gustav Ⓜ (Ük.) Personaladj. des FZM. Galgótzy

1. Mai 1900

6 KAR. **Lettner** Joseph Ⓜ
17 DAR. **Schillerwein** Johann Ⓜ
11 KAR. **Brož** Theodosius Ⓜ
21 DAR. **Maschek** Stephan Ⓜ
1 „ **Frank** Adolf Ⓜ
11 „ **Kleissel** Hugo Ⓜ (Ük.) zug. Milintdtr.
35 „ **Hofmann** Maximilian Ⓜ
4 KAR. **Hassfurther** Oskar Ⓜ
12 DAR. **Zairos** Stephan Ⓜ
7 KAR. **Jucha** Waldemar Ⓜ
13 DAR. **Mihálovits** Zoltán Ⓜ

Digitized by Google

1. Mai 1900

12 KAR. **Zoufaly** Ottokar (M)
7 „ **Slowak** Joseph (M)
14 „ **Zoufalik** Rudolf (M)
10 „ **Lawitschka** Anton (M)
3 „ **Prziza** Bruno (M)
2 „ **Prossy** Paul (M)
6 „ **Wiesmüller** Viktor (M)
38 DAR. **Pulpach** Paul (M)
30 „ **Riedel** Ernst (M) (Ük.) zug. Generalstab
2 KAR. **Mildner** Artur (M)
41 DAR. **Stępski-Doliwa** Ludwig Ritt. v. (M)
3 „ **Schreiner** Johann (M)
19 „ **Gyalokay** Eugen v. (M)
10 KAR. **Maier** Michael (M)
11 „ **Meraviglia-Crivelli** Anton Gf. (M)
4 DAR. **Nowakowski** Artur (M) (Ük.) zug. Generalstab
42 „ **Cordon** Viktor Freih. v. (M) (Ük.) zug. Generalstab
11 „ **Linder** Béla (M) (Ük.) zug. Generalstab
6 „ **Winterstein** Paul (M) (Ük.) zug. Generalstab
41 „ **Rhomberg** Eckart (M) (Ük.) Adj. Artinspkomdo. 2 Mostar
9 „ **Förster** Robert (M)
20 „ **Schmidt** Johann (M)
26 „ **Knispel** Leo (M)
1 KAR. **Grünberger** Ludwig (M)
18 DAR. **Hässler** Hubert (M)
2 KAR. **Moc** Eduard (M)
40 DAR. **Hybl-Grünschnitt** Erwin (M)
2 „ **Primavesi** Artur Ritt. v. (M)
40 „ **Muchmayer** Paul v. (M)
6 „ **Petričić** Konstantin Edl. v. (M)
7 KAR. **Šostarić** v. **Letovanić-dvor** Wilhelm Ritt. (M) (Ük.) MBA. 8. Korps
42 DAR. **Markus** Johann (M)
8 KAR. **Kurz** Ludwig (M)
28 DAR. **Tóth** Aladár (M)
36 „ **Boruszczak** Theodor (M)
39 „ **Lewicki** Hugo (M)
11 KAR. **Perković** Viktor (M)
10 DAR. **Siegmeth** Alfred (M)
10 „ **Staudach** Adolf Freih. v. (M)

1. Mai 1900

8 KAR. **Hopcia-Hopcia** v. **Mirnach** Carl (M)
30 DAR. **Mangesius** Maximilian (M)
10 KAR. **Spirk** Alexander (M)
26 DAR. **Bruckner** Walter Ritt. v. (M)

28. Juli 1900

19 DAR. **Engelbach** Adolf (M)

1. November 1900

9 KAR. **Trilety** Othmar (M)
31 DAR. **Höpler** Edl. v. **Wildaheim** Theodor (M)
6 KAR. **Dostal** Liborius (M)
5 „ **Steindl** Emmerich (M)
14 „ **Ripka** Edl. v. **Rechthofen** Adolf (M)
1 „ **Seifert** Robert (M)
24 DAR. **Höfer** Rudolf (M)
12 KAR. **Fiedler** Friedrich (M)
34 DAR. **Milani** Joseph (M)
18 „ **Platzer** Alois (M)
8 „ **Kober** Egon (M)
1 KAR. **Schenk** Anton (M)
7 DAR. **Bulyovszky** v. **Gyulafalva** Eugen (M)
35 „ **Köck** Reinhold (M)
6 KAR. **Csikány** v. **Illény** Oskar (M)
37 DAR. **Greistorfer** Robert (M) (Ük.) zug. Generalstab
27 „ **Kulmer** Friedrich Freih. v. (M) (Ük.) Artkadettenschule Wien
4 KAR. **Czerny** Alfons (M)
33 DAR. **Klebek** Wilhelm (M)
4 „ **Schandera** Carl (M)
10 KAR. **Ranzenberger** Hugo (M)
14 DAR. **Neu** Julius (M)
3 „ **Machatschek** Emil (M)
17 „ **Alexy** Vinzenz (M)
18 „ **Gramer** Ferdinand (M)
13 „ **Kühnel** Gustav (M)
15 „ **Prochaska** Oskar (M)
32 „ **Vacek** Friedrich (M)
9 KAR. **Hajek** Norbert (M)
23 DAR. **Seidl** Ferdinand (M)
4 KAR. **Vornica** Kornelius (M)
11 „ **Merlitschek** Richard (M)
34 DAR. **Richter** Hugo (M)
7 „ **Haarmann** Robert (M)
3 KAR. **Basny** Robert (M)

1. November 1900

4 KAR. **Werner** Siegfried (M)
15 DAR. **Samhaber** Friedrich (M)
18 „ **Pihera** Rudolf (M)
17 „ **Wolf** Carl (M)
31 „ **Hodik** Zdenko (M)
19 „ **Frei** Leopold (M)
31 „ **Müller** Franz (M)
30 „ **Schrodt** Oskar v. (M)
32 „ **Dietz** Georg (M)
27 „ **Kugler** Alexander (M)
33 „ **Hackmann** Viktor (M)
33 „ **Matz** Alfred (M) (Ük.) MilORealsch.
2 „ **Schaffer** Johann (M)
12 KAR. **Luksch** Felix (M)
2 „ **Furch** Johann (M) (Ük.) Artkadettensch. Wien
12 „ **Jelinek** Viktor (M)
20 DAR. **Papik** Stephan (M)

1. Mai 1901

12 DAR. **Sanna** Heinrich (M)
2 KAR. **Poray - Kuczewski** Witold (M)
10 „ **Breymann** August (M)
29 DAR. **Korbon** Eduard (M)
11 „ **Schubert** Carl (M)
5 „ **Weiser** Friedrich (M)
41 „ **Kefer** Eugen Edl. v. (M) (Ük.) zug. Generalstab
14 KAR. **Glässer** Georg (M) (Ük.) zug. Generalstab
8 DAR. **Marno** v. **Eichenhorst** Adolf (M) (Ük.) zug. Generalstab
4 „ **Grammont** v. **Linthal** Franz Freih. (M)
3 KAR. **Schmoczer** v. **Meczenzéf** Joseph (M) (Ük.) zug. Generalstab
11 DAR. **Hermann** Felix (M)
42 „ **Eisner** Friedrich (M)
1 KAR. **Scholz** Alois (M) (Ük.) MilURealsch. Kismarton (Eisenstadt)
3 „ **Hudler** Julius (M)
13 „ **Ulrich** Emil Edl. v. (M)
2 „ **Paleček** Joseph (M)
9 DAR. **Pirka** Franz Edl. v. (M)
2 KAR. **Zimmer** Richard (M)
22 DAR. **Camerlander** Paul Freih. v. (M)
22 „ **Mayer** Moritz (M)
34 „ **Köhler** Hugo (M)

Digitized by Google

1. Mai 1901

4 KAR. **Schwalb** Edl. v. **Rustheim** Rudolf Ⓜ
12 „ **Lassy** Gustav Ⓜ
8 „ **Hanák** Anton Ⓜ
18 DAR. **Balogh** v. **Almás** Joseph Ⓜ
11 „ **Anderlik** Ignaz Ⓜ
9 „ **Cziharz** Edl. v. **Lauerer** Carl Ⓜ
6 „ **Deutsch** Ernst Ⓜ
11 KAR. **Jäckel** Hugo Ⓜ
8 DAR. **Hampl** Julius Ⓜ
8 KAR. **Mattachich** Edl. v. **Cerje** Ludwig Ⓜ
39 DAR. **Görig** Julius Ⓜ
9 „ **Taufar** Maximilian Ⓜ
5 KAR. **Eybler** Hugo Edl. v. Ⓜ
4 „ **Loger** Johann Ⓜ
32 DAR. **Papp** de **Jánosi** Joseph Ⓜ
11 KAR. **Marokini** Bruno v. Ⓜ
42 DAR. **Oesterreicher** Leopold Ritt. v. Ⓜ
22 „ **Wanka** Franz Ⓜ
13 KAR. **Korbuss** Alexander Edl. v. Ⓜ

24. August 1901

2 KAR. **Quidde** Johann Ⓜ (Ok.) AZF.

1. November 1901

5 DAR. **Schuch** Ernst Edl. v. Ⓜ
14 KAR. **Christianović** Julius Ⓜ
35 DAR. **Flechner** Richard Ⓜ
1 KAR. **Niklas** Oskar Ⓜ
35 DAR. **Brandt** Joseph Ⓜ
10 „ **Förster** Viktor Ⓜ
29 „ **Schindler** Rudolf Ⓜ
2 KAR. **Mandl** Friedrich Ⓜ
14 „ **Kipp** Joseph Ⓜ
3 „ **Schleicher** Alfred Ⓜ
1 „ **Mahal** Franz Ⓜ
7 „ **Kreutzer** Arnold Ⓜ
7 „ **Mayer** Maximilian Ⓜ
11 „ **Szönyey** Koloman Ⓜ
7 „ **Hübner** Franz Ⓜ
8 „ **Eberl** Anton Ⓜ
9 „ **Jansa** Carl Ⓜ
13 DAR. **Szabó** Desiderius v. Ⓜ
25 „ **Pokorny** Otto Ⓜ
39 „ **Beroldingen** Ivo Gf. Ⓜ

1. November 1901

7 KAR. **Endrédy** Siegmund v. Ⓜ
9 „ **Grüll** Anton Ⓜ
5 DAR. **Preclik** Rudolf Ⓜ
42 „ **Sirk** Robert Ⓜ
15 „ **Traun** Rudolf Edl. v. Ⓜ
5 KAR. **Pach** zu **Hansenheim** und **Hohen-Eppan** Eberhard Freih. v. Ⓜ
31 DAR. **Högler** Siegmund Ⓜ
3 KAR. **Hassenbauer** v. **Schiller** Ernst Ritt. Ⓜ
23 DAR. **Feil** Anton Ⓜ
25 „ **Schulz** Otto Ⓜ
42 „ **Stix** Georg Ⓜ
21 „ **Juon** Peter Ⓜ
24 „ **Barborić** Franz Ⓜ
25 „ **Meese** Artur Ⓜ
2 KAR. **Mik** Carl Ⓜ
36 DAR. **Dietl** Anton Ⓜ (WG)
11 KAR. **Neuner** Otto Ⓜ
25 DAR. **Maschka** - **Bellmann** Carl Ⓜ
24 DAR. **Ehrendorfer** Rudolf Ⓜ
24 „ **Rzach** Otto Ⓜ
10 „ **Kurucz** Carl Ⓜ
22 „ **Neumann** Alfred Ⓜ
38 „ **Mayern** Paul Ⓜ

1. Mai 1902

3 KAR. **Schmidt** Bruno Ⓜ
2 „ **Zankel** Leopold Ⓜ
4 DAR. **Kreyes** Georg Ⓜ
14 „ **Pazdéra** Viktor Ⓜ
3 „ **Florian** Adolf Ⓜ
10 KAR. **Wödl** Otto Ⓜ
16 DAR. **Appl** Heinrich Ⓜ
10 „ **Friedrich** Carl Ⓜ
30 „ **Schmiedt** Wilhelm Ⓜ
19 „ **Hrnčíř** Joseph Ⓜ
16 „ **Mach** Alfons Ⓜ
3 „ **Foltin** August Ⓜ
40 „ **Skočdopole** Carl Ⓜ
13 „ **Haala** Hugo Ⓜ
7 „ **Lauter** Othmar Ⓜ
30 „ **Dulęba** v. **Alabanda** Adam Ⓜ
39 „ **Bell** Raimund Ⓜ
11 „ **Sattler** Franz Ⓜ
25 „ **Oppitz** Maximilian Ⓜ
8 „ **Guzmann** Friedrich Ⓜ
1 KAR. **Heitel** Friedrich Ⓜ
11 DAR. **Kasamas** Edmund Ⓜ
9 KAR. **Walter** Emil Ⓜ
5 „ **Nick** Joseph Ⓜ

1. November 1902

28 DAR. **Pospiszel** Bojomir Ⓜ
37 „ **Isenenghi** Franz Ⓜ
6 KAR. **Zarzycki** Marian Ⓜ
GBD. **Kopfiva** Anton Edl. v. Ⓜ
8 KAR. **Vrbasohki** Zsárko Ⓜ
5 „ **Schatzdorfer** Oskar Ⓜ
5 „ **Arbeiter** Friedrich Ⓜ
9 „ **Proske** Carl Ⓜ
6 „ **Unger** Viktor Ⓜ
29 DAR. **Kramař** Julius Ⓜ
17 „ **Eichinger** Johann Ⓜ
21 „ **Weiss** Hermann Ⓜ
2 „ **Karschulin** Joseph Ⓜ
38 „ **Isepp** Johann Ⓜ
10 „ **Szokolay** Koloman v. Ⓜ
10 „ **Bókefy** Eugen Ⓜ
13 „ **Prinz** Felix Ⓜ
7 KAR. **Steizel** Ernst Ⓜ
26 DAR. **Regius** Eugen Edl. v. Ⓜ
5 KAR. **Schadek** Johann Ⓜ
27 DAR. **Meyer** Theodor Ritt. v. Ⓜ
26 „ **Arenstorff** Alfons Ritt. v. Ⓜ
17 „ **Franzl** Eduard Ⓜ
2 „ **Zeller** v. **Zellhain** Guido Ritt. Ⓜ
29 „ **Prohaska** Carl Ⓜ
2 KAR. **Schücker** Carl Ⓜ
8 „ **Schneller** Carl Ⓜ (Ok. zug. Generalstab
14 „ **Vavrovsky** Johann Ⓜ
6 DAR. **Klusaček** Leopold Ⓜ (Ok.) zug. Generalstab
14 KAR. **Weyher** v. **Weyherfels** Maximilian Ⓜ
8 „ **Olleschik** Edl. v. **Elbheim** August Ⓜ
3 DAR. **Mazanec** Edl. v. **Engelhardswall** Heinrich Ⓜ
19 „ **Binder** Alfred Ⓜ
40 „ **Ratzenhofer** Emil Ⓜ (Ok.) zug. Generalstab
4 „ **Gaar** Oskar Ⓜ
42 „ **Tinz** Eugen Ⓜ
2 KAR. **Hooger** Franz Ⓜ
7 „ **Rost** Maximilian Ⓜ
3 DAR. **Singer** Edl. v. **Flammberg** Bruno Ⓜ
7 „ **Scholz** Friedrich Ⓜ
13 KAR. **Wels** Joseph Ⓜ

Digitized by

1. November 1902

5 KAR. **Šostarić** v. **Letovanićdvór** Friedrich Ritt. Ⓜ
13 „ **Reif** Richard Ⓜ
4 DAR. **Hiller** Rudolf Ⓜ
32 „ **Hudler** Siegmund Ⓜ
31 „ **Hanse** Hieronymus Ⓜ
2 „ **Kefer** Richard Edl. v. Ⓜ
12 KAR. **Nettel** Georg Ⓜ (ük.) MBA. 10. Korps
9 DAR. **Rieder** Rudolf Ⓜ
12 „ **Klemm** v. **Klemmenhorst** Franz Ⓜ
10 „ **Eckensberger** Georg Ⓜ
18 „ **Dorninger** Hugo Ⓜ
8 KAR. **Entlicher** Egon Ⓜ
14 DAR. **Mehlem** Erwin Ritt. v. Ⓜ
26 „ **Münnich** Ladislaus Ⓜ
4 „ **Bodart** Felix Ⓜ
GBD. **Schiebl** Anton Ⓜ
„ **Weiss** v. **Wilbronn** Alfred Ⓜ
28 DAR. **Hradil** Guido Ⓜ (WG)
34 „ **Pawlick** Carl Ⓜ
29 „ **Ploschek** Franz Ⓜ (ük.) Artkadettensch. Wien
2 KAR. **Bogucki** Stanislaus Ritt. v. Ⓜ
36 DAR. **Kaunz** Edl. v. **Tannenried** Hermann Ⓜ (ük.) Techn. Mlakad.
2 „ **Neudeck** Friedrich Ⓜ

1. November 1902

6 DAR. **Possanner** v. **Ehrenthal** Friedrich Ⓜ
4 „ **Nicki** Rudolf Ⓜ
2 KAR. **Sohner** Oskar Ⓜ
6 „ **Japp** Ferdinand Ⓜ
1 „ **Tammert** Viktor Ⓜ
8 „ **Wagner** Carl Ⓜ
21 DAR. **Weinhart** Anton Ⓜ
40 „ **Riedlechner** Hans Edl. v. Ⓜ
10 KAR. **Hagen** Hermann Ⓜ
10 „ **Lindinger** Friedrich Ⓜ
6 „ **Hess** Nikolaus Ⓜ
32 DAR. **Praun** Stanislaus Ⓜ
41 „ **Esterházy** Paul Gf. Ⓜ
22 „ **Mensi** Zdenko Ⓜ
11 KAR. **Haubold** Julius Ⓜ
36 DAR. **Römer** Friedrich Ⓜ
6 „ **Steinbock** Alfred Ⓜ
24 „ **Eichler** Richard Ⓜ (WG)
7 KAR. **Turkonya** Svetislaus Ⓜ
14 „ **Topitsch** Rudolf Ⓜ
2 „ **Kratochwill** Ernst Ⓜ
2 „ **Strunz** Alfred Ⓜ
26 DAR. **Krásný** Johann Ⓜ
14 KAR. **Haslinger** Franz Ⓜ
1 „ **Sturm** Albert Ⓜ
7 DAR. **Grillmaier** Alois 💍 Ⓜ
3 KAR. **Battaglia** de **Sopramonte** et **Pontealto** Carl Freih. Ⓜ
3 DAR. **Kantor** Leo Ⓜ
24 „ **Breying** Carl Ⓜ

1. November 1902

16 DAR. **Šabata** Franz Ⓜ
27 „ **Thannhäuser** Joseph Ⓜ
11 KAR. **Posner** Leo Ⓜ
8 „ **Schöpf** Carl Ⓜ
6 „ **Coffin** de **Depaix** Géza Ⓜ
7 DAR. **Bayer** Theodor Ⓜ
1 „ **Obraczay** Rudolf Ⓜ
6 KAR. **Haussmann** Ernst Ⓜ
10 DAR. **Wünschek** Artur Ⓜ
12 „ **Derka** Carl Ⓜ
4 „ **Fousek** Kurt Ⓜ
4 KAR. **Bachmann** Friedrich Ⓜ
12 DAR. **Kodré** Franz Ⓜ
6 „ **Mathes** Friedrich Ⓜ
7 „ **Kauffmann** Theodor Ⓜ
15 „ **Ziwutschka** Joseph Ⓜ

1. Mai 1903

4 KAR. **Kagerer** Joseph Ⓜ
5 „ **Jobb** Rudolf Ⓜ
3 DAR. **Rewig** Leopold Ⓜ
39 „ **Donner** Gabriel Ⓜ
38 „ **Jäger** Julius Ⓜ
39 „ **Mathes** Paul Ⓜ
28 „ **Jörgl** Ladislaus Ⓜ
21 „ **Wögerbauer** Johann Ⓜ

31. Oktober 1903

14 KAR. **Schäffler** Otto Ⓜ

1. November 1903

28 DAR. **Schröder** Alexander Ⓜ
9 KAR. **Seiler** Alfred Ⓜ
20 DAR. **Skolaud** Florian Ⓜ

Leutnants

1. September 1897

12 KAR. **Simaček** Franz Ⓜ (WG)

1. November 1897

37 DAR. **Gregory** Wilhelm Ⓜ

1. November 1898

11 KAR. **Czech** Alois Ⓜ
23 DAR. **Schubert** Rudolf Ⓜ
GBD. **Landrichter** Franz Ⓜ
19 DAR. **Karas** Franz Ⓜ
34 „ **Nedoma** Peter Ⓜ
21 „ **Krainer** August Ⓜ
23 „ **Marek** Johann Ⓜ
20 „ **Breuer** Ottokar Ⓜ

1. November 1898

24 DAR. **Gilio Rimoldi** Nobile della **Spada** Erwin Ⓜ
6 KAR. **Marinkovics** Georg Ⓜ
12 „ **Stingelmayer** Robert Ⓜ
14 DAR. **Kühn** Hermann Ⓜ
22 „ **Gaul** Alfred Ⓜ
18 „ **Nowák** Hermann Ⓜ
27 „ **Kunert** Hugo Ⓜ
14 „ **Zoder** Hubert Ⓜ
17 „ **Weyer** Franz Ⓜ
12 KAR. **Wöhrer** Franz Ⓜ (WG)
42 DAR. **Arnold** Alfred Ⓜ
13 „ **Leutsch** Alexander Freih. v. Ⓜ

1. November 1898

19 DAR. **Bumbala** Othmar Ⓜ
30 „ **Lutz** August Ⓜ
31 „ **Kupetz** Friedrich Ⓜ
39 „ **Picki** Edl. v. **Witkenberg** Alfred Ⓜ

1. September 1899

6 DAR. **Pietsch** Carl
4 „ **Gauster** Adolf (ük.) Adj. Artinspkomdo. 1 Sarajevo
3 KAR. **Cordier** v. **Löwenhaupt** Kornelius
35 DAR. **Kozma** Franz v.
4 KAR. **Panos** Erwin v.

Digitized by Google

1. September 1899

1 KAR. **Weis** Leopold
9 DAR. **Samonigg** Adolf Ritt. v.
29 „ **Janek** Wilhelm
30 „ **Martinek** Rudolf
11 „ **Petrini** Gustav
32 „ **Török v. Kadicsfalva** Ladislaus
24 „ **Rieder** Rudolf
23 „ **Matzenau** Carl Edl. v.
6 „ **Wagner** Edl. v. **Thurmburg** Wilhelm
15 „ **Thallmayer** Leo
37 „ **Ulrich** Carl Edl. v.
28 „ **Obentraut** Maximilian Ritt. v.
9 KAR. **Peschke** Gustav
37 DAR. **Wittig** Ludwig
39 „ **Lienhart** Oskar
11 „ **Eimannsberger** Ludwig Ritt. v.
2 KAR. **Kuttig** Zdenko
19 DAR. **Hofmann** Joseph
21 „ **Freyburg** Carl Edl. v.
33 „ **Winkler** Ludwig
25 „ **Semliner** Carl
12 KAR. **Leskovič** Hugo
18 DAR. **Trawniczek - Uchatius** Franz Ritt. v.
16 „ **Mauer** Ernst
14 „ **Neumann - Spallart** Alfred Ritt. v.
26 „ **Haberer** Theodor
42 „ **Riedl** Carl
6 „ **Toscano del Banner** Johann (M)
28 „ **Barabas** Friedrich (M)
42 „ **Goebl** Rudolf (M)
7 KAR. **Hetyey v. Makkos-Hetye** Paul (M)
25 DAR. **Schneider** Rudolf (M)
1 „ **Uterharek** Franz (M)
17 „ **Rumpelles** Michael (M)
31 „ **Dwořak** Wilhelm (M) (Gk.) MBA. 15. Korps
6 „ **Czapek** Wladimir (M)
21 „ **Schümichen** Ernst (M)
2 „ **Randa** Otto (M)
12 KAR. **Klimke** Edl. v. **Elmenitz** Julius (M)
4 „ **Kramer** Ernst (M)
6 DAR. **Himmel** Rudolf (M)
41 „ **Boecklin v. Boecklinsau** Hans Freih. (M)
7 „ **Korn** Heinrich (M)
7 KAR. **Petz** Carl (M)

1. September 1899

11 DAR. **Kubelka** Ferdinand (M)
11 KAR. **Salkowski** Bronislaus (M)
11 „ **Horaček** Joseph (M)
8 DAR. **Egger** Theodor (M)
36 „ **Weiss** Ernst (M)
21 „ **Felsmann** Franz (M)
20 „ **Kossegló** Edl. v. **Treuhall** Feodor (M)
3 KAR. **Binder-Kriegistein** Bruno Freih. v. (M)
11 „ **Truszkowski** Wladislaus Ritt. v. (M)
9 DAR. **Wimmer** Franz (M)
7 „ **Berg** Julius Freih. v. (M) (WG)
22 „ **Mayer** Paul (M)
39 „ **Kusý** Anton (M)
22 „ **Gallisti** Hugo (M)
4 „ **Cibulka** Anton
2 KAR. **Wittich** Alfred Edl. v.
6 „ **Lupkovics** Nikolaus v.
4 „ **Rumpelles** Kornell
34 DAR. **Ulex** Gustav
15 „ **Dietl** Theodor
41 „ **Pokorny** Rudolf Edl. v.
2 KAR. **Janda** Friedrich
7 „ **Janky** v. **Bulcs** Adalbert
5 „ **Hohenlohe - Waldenburg - Schillingsfürst** Franz Prinz zu †
4 „ **Ochs** Franz
10 „ **Krabetz** Ämilian
40 DAR. **Schmedes** Kurt v.
11 „ **Bornemisza** v. **Adamföld** Stephan
40 „ **Hatzl** Richard
1 „ **Freissler** Johann
2 „ **Waldschütz** Friedrich
7 KAR. **Knapp** Hermann
35 DAR. **Ludmann** v. **Hadusfalva** Emil
5 „ **Armandola** Edl. v. **Wehrfest** Carl
16 „ **Prachowny** Eduard
13 KAR. **Dessovič** Hugo Edl. v.
36 DAR. **Englisch** Eugen
12 KAR. **Klose** Hugo
42 DAR. **Péterffy** v. **Jágocs** Anton
31 „ **Lenz** Robert
38 „ **Mikoletzky** Rudolf
42 „ **Mayhirt** v. **Schwertheim** Leopold

1. September 1899

24 DAR. **Gläsner** Theodor
20 „ **Zecha** Egon
14 KAR. **Dulo** Johann
10 „ **Gürtler** Friedrich

1. November 1899

35 DAR. **Hrebicsek** Johann (M)
13 KAR. **Röggla** Edmund (M)
6 DAR. **Schubert** Paul (M)
2 KAR. **Hössig** Oskar (M) (WG)
7 „ **Heidenberg** Eugen (M)
11 „ **Lustig** Rudolf (M)
39 DAR. **Burnik** Bogumil (M)
34 „ **Csunderlik** Alexander (M)
23 „ **Bernard** Árpád (M)
26 „ **Dietinger** Robert (M)
5 „ **Chrast** Emanuel (M)
2 „ **Nemetz** Franz (M)
3 „ **Lechner** Maximilian (M)
40 „ **Radhammer** Leopold (M)
24 „ **Maraus** Joseph (M)
4 KAR. **Kolter** Roland (M)
2 „ **Lackinger** Robert (M)
6 „ **Wróblewski** Siegmund (M)
42 DAR. **Hornung** Konrad (M)
9 „ **Košlčik** Robert (M)
3 KAR. **Urban** Wilibald (M)
12 „ **Ivaşcu** Georg (M)
2 DAR. **Kuliška** Otto (M)
24 „ **Franz** Alois (M)
4 „ **Kossyna** August (M)
3 KAR. **Huth** Alfred (M)
14 „ **Welthofer** Theodor (M)
28 DAR. **Köhler** Hugo (M)
40 „ **Weinmayer** Joseph (M)
8 „ **Schmidt** Otto (M)
7 „ **Nemetschke** Carl (M)
13 „ **Kutschera** Robert (M)
GBD. **Peter** Alfons (M)
22 DAR. **Burger** Guido (M)
19 „ **Milius v. Rastičevo** Carl (M)
5 KAR. **Herzog** Johann (M)
20 DAR. **Peroutka** Carl (M)
1 KAR. **Muška** Anton (M)
15 DAR. **Wild** Robert (M)
8 KAR. **May** Theodor (M)
16 DAR. **Kritsch** Viktor (M)
29 „ **Nedbal** Norbert (M)
4 KAR. **Kuhn** v. **Kuhnenfeld** Eduard (M)
6 „ **Hönig** Wilhelm (M)
38 DAR. **Zwilling** Carl (M)

Digitized by Google

1. November 1899

32 DAR. **Ecker** Carl Ⓜ
12 KAR. **Haas** Carl Ⓜ
5 „ **Kund** Wilhelm Ⓜ
30 DAR. **Stein** Franz Ⓜ
10 KAR. **Kos** Heinrich Ⓜ
10 „ **Bäumen** Felix Ⓜ
13 „ **Bruckbacher** Franz Ⓜ
12 „ **Geisbo** Artur Ⓜ
10 „ **Wolkerstorfer** Friedrich Ⓜ
13 DAR. **Ujházy** Alexander Ⓜ
5 „ **Sonneck** Viktor Ⓜ
36 „ **Schaffer** Alfred
17 „ **Zambach** Oskar Ⓜ
4 „ **Hojduk** Anton Ⓜ
14 „ **Isolstöger** Friedrich Ⓜ
37 „ **Klautžek** Emanuel Ⓜ
34 „ **Hayderer** Oskar Ⓜ
9 „ **Petritsch** Richard Ⓜ
27 „ **Gaier** Alfred Ⓜ
22 „ **Mayern** Franz Ⓜ
13 KAR. **Schallermayr** Joseph Ⓜ

31. August 1900

13 DAR. **Suidowsky** Alfons Ⓜ (WG)
8 „ **Schrenzel** Felix Ⓜ
13 KAR. **Romanič** Branko Ⓜ
12 „ **Prasse** Heinrich Ⓜ
11 „ **Haubold** Friedrich Ⓜ
2 DAR. **Hickel** Gustav Ⓜ
7 KAR. **Lobinger** Viktor Ⓜ
10 „ **Heidrich** Otto Ⓜ
36 DAR. **Bertieff** Andreas Ⓜ
2 KAR. **Bauer** Franz Ⓜ
2 „ **Schirn** Kamillo Ⓜ
8 „ **Ludwig** Friedrich Ⓜ
40 DAR. **Heise** Georg Ⓜ
40 „ **Rössler** Hermann Ⓜ
6 „ **Ehrenberger** Hugo Ⓜ

1. September 1900

24 DAR. **Demel** Edl. v. **Geillern** Carl
41 „ **Zeehe** Richard
6 „ **Wuich** Nikolaus Ritt. v.
25 „ **Rauch** Carl
27 „ **Klein** Carl ⚷
5 KAR. **Bulla** Robert
8 DAR. **Seiller** Viktor Freih. v.
1 KAR. **Ponec** Robert
8 „ **Schulz** Ottokar
7 „ **Kreybig** v. **Madár** Ludwig ⚷

1. September 1900

25 DAR. **Kaiser** Georg
37 „ **Baldass** Ernst Edl. v.
11 „ **Demény** Géza
5 „ **Moose** Edl. v. **Nollendorf** Artur
26 „ **Battyek** Anton
4 „ **Hübsch** Orest
17 „ **Chylinski** v. **Jastrzebiec** Miecislaus Ritt.
41 „ **Csikvandi** Adalbert
33 „ **Petříček** Joseph
35 „ **Thiel** Carl
2 „ **Matzenau** Joseph Edl. v.
3 „ **Blaschke** v. **Zwornikkirchen** Philipp Ritt.
9 „ **Auersperg** Hugo Gf.
7 „ **Suppantschitsch** Leo

1. November 1900

22 DAR. **Scheiner** Franz
4 „ **Plachetsky** Wladimir
4 „ **Renth** Viktor
40 „ **Hasselberger** Franz
14 KAR. **Hellensteiner** Alois
8 „ **Saxl** Anton
37 DAR. **Schramm** Robert
32 „ **Kämpf** Emil
41 „ **Wewerka** Ottomar
7 KAR. **Milosevič** Daniel
2 „ **Urban** Ernst
24 DAR. **Pummerer** Leo
25 „ **Hochenedor** Johann
13 KAR. **Boitek** Eduard
38 DAR. **Jandl** Hugo
10 „ **Blumenwitz** Hugo
12 „ **Bretschneider** Rudolf
1 KAR. **Brazda** Alfred
23 DAR. **Kunert** Carl
17 „ **Pokorny** Heinrich
8 „ **Tschernitschek** Otto
20 „ **Engel** Rudolf
9 „ **Hönig** Artur
36 „ **Buzarov-Klok** Hugo
8 „ **Geng** Gustav
34 „ **Trutschmann** Johann
27 „ **Bracher** Johann
7 „ **Larisch** Richard
21 „ **Imhof** v. **Geisslinghof** Viktor Ritt.
3 „ **Holouš** Wilhelm
33 „ **Rottenbacher** Joseph
13 KAR. **Cziráky** v. **Mező-Eörs** Viktor
12 DAR. **Hederer** Richard

1. November 1900

GBD. **Wohack** Oskar
11 DAR. **Siegmeth** Richard
9 „ **Riesberger** Adolf
29 „ **Hauck** Julius
5 KAR. **Michalek** Alexander
38 DAR. **Schiefer** Alois
30 „ **Radó** Viktor
35 „ **Pfitzner** Wilhelm
31 „ **Rasal** Hubert
17 „ **Maniu** Johann
41 „ **Ferk** Otto
13 „ **Riedel** Friedrich
10 „ **Borha** Oliver
33 „ **Kucharz** Augustin
15 „ **Hossner** Hugo
12 „ **Derka** Rudolf
32 „ **Lommé** Rudolf
36 „ **Spernoga** Richard
24 „ **Spiess** Carl
18 „ **Querch** Carl
39 „ **Kühn** August
25 „ **Sadlon** Cyrill
5 KAR. **Haysen** v. **Haysenfels** Carl
38 DAR. **Spačil** Robert
27 „ **Rücker** Carl
20 „ **Schuff** Peter
12 „ **Kalchgruber** Alois
19 „ **Klimke** Edl. v. **Elmenitz** Alfred Ⓜ
2 KAR. **Lechner** Richard Ⓜ
37 DAR. **Pož** Carl Ⓜ
21 „ **Tremba** Joseph Ⓜ
1 „ **Freissler** Maximilian Ⓜ
41 „ **Planek** Edl. v. **Planekburg** Konrad Ⓜ
4 KAR. **Ipavic** Guido Ⓜ
2 DAR. **Förster** Walter Ⓜ
36 „ **Billes** Georg Ⓜ
12 „ **Stralendorff** Julius Freih. v. Ⓜ
27 „ **John** Joseph Ⓜ
14 KAR. **Wenser** Rudolf Ⓜ
24 DAR. **Seidl** Rudolf Ⓜ
21 „ **Caesey** Gedeon Ⓜ
13 „ **Pittroff** Aladár Ⓜ

1. September 1901

8 KAR. **Neugebauer** Viktor
4 DAR. **Metzner** Hugo
33 „ **Stein** Carl
4 KAR. **Kušević** v. **Blacko** Theodor

Digitized by Google

1. September 1901

18 DAR. **Vidovich** Leo v.
6 „ **Keppelmüller** Bertold
5 „ **Sachse** v. **Rothenberg** Emil
12 „ **Gernya** Gabriél
26 „ **Goppelt** Carl
11 KAR. **Schrangl** Rudolf
23 DAR. **Schleise** Wilhelm
10 „ **Pfanni** Eugen
1 „ **Eliáš** Ottokar
22 „ **Konnja** Edl. v. **Konnsperg** Erwin
7 „ **Anderle** Rudolf
2 KAR. **Waldstätten** Johann Freih. v.
12 DAR. **Friedl** Gustav
28 „ **Grachegg** Gustav
13 KAR. **Levnaié** Nikolaus
14 DAR. **Preissler** Emil
40 „ **Frank** Anton
13 „ **Gebauer** Paul Edl. v. (WG)

1. November 1901

11 KAR. **Strzelecki** Wladimir Ritt. v. Ⓜ
42 DAR. **Křihlad** Erwin
4 „ **Weitzdörfer** Richard
2 „ **Wödl** Richard
2 KAR. **Thurner** Balthasar
2 „ **Schlauss** Carl
8 „ **Svoboda** Leopold
1 „ **Rumler** Friedrich
8 DAR. **Wehle** Carl
3 KAR. **Waka** Hugo
3 DAR. **Jüngling** Joseph
5 „ **Möhwald** Oktavian
14 KAR. **Philipp** Adolf
5 DAR. **Zimmermann** Eugen
19 „ **Mauler** Carl
4 „ **Butschek** Bruno
10 KAR. **Rostosky** Herbert
23 DAR. **Pallas** Hubert
22 „ **Radiherr** August
5 KAR. **Schwab** Otto
9 DAR. **Nemec** Hugo Edl. v.
42 „ **Marko** Felix
14 „ **Pflüger** Hubert
23 „ **Schmerek** Ferdinand
7 „ **Ballisch** Friedrich
40 „ **Schmidt** Ernst
1 KAR. **Süssner** Emil
24 DAR. **Bronec** Rudolf
2 KAR. **Wasilowski** Eduard v.
14 DAR. **Neudlinger** Leopold

1. November 1901

20 DAR. **Stelzel** Robert
9 „ **Hübner** Gustav
34 „ **Telle** Carl
12 KAR. **Fukarek** Johann
33 DAR. **Kasparek** Maximilian
7 KAR. **Winkler** Carl
14 DAR. **Zoder** Siegfried
30 „ **Dohnalek** Franz
11 KAR. **Philipp** Hermann
7 DAR. **Arnold** Paul
17 „ **Karásek** Joseph
26 „ **Schwarz** Erwin
12 KAR. **Bäuml** Franz
22 DAR. **Brábek** Emil
41 „ **Korb** Paul
26 „ **Gastinger** Oskar
6 „ **Frankl** Maximilian
4 KAR. **Wolfsgruber** Felix
15 DAR. **Radakovics** Richard
28 „ **Ender** Rudolf
36 „ **Ableitinger** Anton
3 „ **Vogel** Ludwig
5 KAR. **Remenář** Oswald
4 DAR. **Haecht** Emmerich
31 „ **Petrasch** Gustav
10 KAR. **Günzel** Carl
24 DAR. **Schiedek** Otto
32 „ **Nottes** Ernst
6 KAR. **Adler** Ernst
16 DAR. **Peter** Carl
23 „ **Kratochwil** Lambert
14 KAR. **Loneck** Theodor v. Ô
5 DAR. **Höllrigl** Viktor
1 „ **Rottenbacher** Friedrich
28 „ **Štitkovec** Joseph
30 „ **Ziegele** Theodor
7 „ **Weiser** Joseph
2 „ **Luhn** Otto
11 „ **Stejskal** Rudolf
8 „ **Maresch** Georg Edl. v
41 „ **Tuczek** Jaromir
6 KAR. **Hillwig** Oswald
4 „ **Hieffer** Robert
37 DAR. **Wanner** Leopold
27 „ **Rogrün** Eugen
18 „ **Fünk** Hermann
38 „ **Dwořák** Raimund
9 KAR. **Rigam** Johann
35 DAR. **Fabricius** Edl. v. **Alt-Zoi-Lipsche** Eugen
30 „ **Dunst** Georg
1 KAR. **Schröder** Friedrich
1 DAR. **Manwart** Leo
33 „ **Albrecht** Richard

1. November 1901

10 KAR. **Zirm** Heinrich
10 „ **Witlaczil** Wilhelm
25 DAR. **Luze** Anton
2 „ **Petru** Rudolf
28 „ **Schirn** Oskar Ⓜ
2 KAR. **Bauer** Gustav Ⓜ
7 „ **Gaupp** Franz Ⓜ
27 DAR. **Martin** Wenzel
26 „ **Frank** Rudolf
35 „ **Manouschek** Carl
8 „ **Bartsch** Viktor
9 „ **Fritsch** Othmar
21 „ **Kern** Joseph
13 „ **Rieszer** Alexius
23 „ **Thun** v. **Hohenstein** Georg Gf. (beurl.)
11 „ **Csch** v. **Ujvár** Edmund
6 KAR. **Pados** Gustav v.
2 „ **Schlechta** Heinrich
36 DAR. **Schiau** Albert
29 „ **Sliwka** Guido
6 KAR. **Kuhár** Rudolf
36 DAR. **Trevisan** Pius

1. Mai 1902

21 DAR. **Kraus** Franz
3 KAR. **Conrad** Friedrich Freih. v. Ⓜ
22 DAR. **Spens-Booden** Joseph Freih. v.

1. September 1902

24 DAR. **Lapaczek** Edl. v. **Lillin** Wilhelm
22 „ **Grosse** Gustav
14 KAR. **Freyschuss** Ferdinand
1 „ **Thomas** Bruno
2 DAR. **Radda** Robert
6 KAR. **Schitler** Joseph
13 „ **Schörner** Gustav
21 DAR. **Maliczki** Oskar
11 KAR. **Zagórski** Waldemar v.
40 DAR. **Zuleger** Hermann
1 KAR. **Windisch-Graetz** Ludwig Prinz zu
11 DAR. **Bendik** Joseph
7 „ **Karabetz** v. **Romansthal** Johann Ritt.
3 „ **Miller** Stanislaus
35 „ **Vincze** Andreas
6 „ **Petzoldt** Carl
32 „ **Łodzinski** Thaddäus
GBD. **Witsch** Eberhard
23 DAR. **Zeller** v. **Zellhain** Viktor Ritt.

Digitized by Google

1. September 1902

4 KAR. **Morawek** Rudolf
40 DAR. **Veretto** Hermann de
5 „ **Katzer** Leopold
5 KAR. **Calliaghy** Stephan
2 „ **Arbter** Artur Ritt. v.
42 DAR. **Rehn** Gerolf v.
3 KAR. **Mayer** Egon Edl. v.

1. November 1902

2 DAR. **Reichel** Alfred
23 „ **Kaválek** Franz
4 „ **Blaschke** Maximilian
6 „ **Standenath** Rudolf
5 „ **Paupié** Johann
1 KAR. **Prich** Rudolf
11 „ **Kökert** Carl
2 „ **Jandl** Johann
14 „ **Huppert** Rudolf
28 DAR. **Duda** Franz
40 „ **Hofer** Joseph
13 „ **Lassmann** Arnold
1 KAR. **Rybak** Joseph
7 DAR. **Friedrich** Hugo
9 KAR. **Smola** Friedrich
32 DAR. **Triska** Viktor
30 „ **Heinzel** Rudolf
2 „ **Meinx** Johann
24 „ **Polzer** Rudolf
6 „ **Gans** Adolf
29 „ **Kern** Johann
15 „ **Scharabon** Maximilian
11 „ **Persy** Rudolf
31 „ **Seydelmann** Paul
10 „ **Kropsch** Adolf
12 KAR. **Čermák** Ernst
9 „ **Burmann** Ladislaus
34 DAR. **Nedobity** Johann
1 „ **Glaser** Joseph
11 „ **Sauer** Johann v.
3 „ **Breuer** Emil
GBD. **Hofbauer** Edmund
4 KAR. **Gans** Edmund
25 DAR. **Ottenschläger** Ernst
18 „ **Zvěřina** Emanuel

1. November 1902

3 KAR. **Lenz** Adolf
11 „ **Přikryl** Richard
35 DAR. **Kandler** Wilhelm
28 „ **Meingast** Johann
11 KAR. **Lippert** Friedrich
GBD. **Schweizer** Carl
1 DAR. **Rudolf** Carl
5 KAR. **Demuth** Johann
34 DAR. **Werner** Alfred
9 KAR. **Nemeč** Franz
3 „ **Reissig** Eduard
29 DAR. **Rolle** Ignaz
38 „ **Pirschl** Friedrich
30 „ **Wanierka** Robert
14 „ **Seeger** Carl
32 „ **Hein** Rudolf
38 „ **Waldmüller** Leo
38 „ **Matthey** Adolf
33 „ **Klobučar** Marius
31 „ **Steinböck** Georg
35 „ **Hartmann** Carl
5 „ **Wallener** Ferdinand
14 „ **Hornik** Joseph Edl. v.
14 „ **Mütsch** Franz
16 „ **Schittenhelm** Albert
4 KAR. **Kaplan** Otto
33 DAR. **Schlucker** Viktor
18 „ **Fiedler** Joseph
17 „ **Smička** Franz
5 KAR. **Allexin** Wilhelm
40 DAR. **Weisegärber** Alois
18 „ **Czerwinka** Carl
15 „ **Martin** Franz
25 „ **Kubin** Guido
4 „ **Marki** Joseph
10 KAR. **Langer** Franz
5 DAR. **Spiess** Hugo
7 „ **Bausek** Otto
17 „ **Heimreich** Adolf
5 KAR. **Strass v. Hohenstraeten** Carl Ritt. van der
9 „ **Nestor** Hugo
42 DAR. **Jira** Paul

1. November 1902

38 DAR. **Klein** Walter
36 „ **Sedlar v. Svojić** Maximilian
30 „ **Thiel** Emanuel
39 „ **Kromer** Oskar
26 „ **Ivanoich** Artur
14 „ **Karlik** Stephan (M)
13 KAR. **Křepelka** Iwan (M)
1 „ **Rziwnatz** Wenzel
7 „ **Boros** Béla
8 DAR. **Niessner** Otto
42 „ **Böck** Johann
32 „ **Ježek** Bohuslav
3 KAR. **Funke** Hermann
10 „ **Miesowicz** Joseph
2 „ **Honsak** Heinrich
41 DAR. **Helly** Georg Edl. v.
27 „ **Hellriegel** Carl
2 „ **Rupprecht** Alfons
4 „ **Friedrich** Alfred
11 „ **Reiter** Johann
23 „ **Hloušek** Joseph
22 „ **Guth** August
10 KAR. **Grodzicki** Carl Ritt. v.
40 DAR. **Falkenhausen** Gottfried Freih. v.
32 „ **Jacyna-Onyszkiewicz** Konrad Ritt. v.
1 KAR. **Kowalski** Romuald
1 DAR. **Groyecki** Miecislaus
5 KAR. **Bernath** Koloman v.

1. Mai 1903

13 KAR. **Binstorfer** Theodor
22 DAR. **Buttinghaus** Carl

1. November 1903

19 DAR. **Huber** Carl
3 „ **Janusz** Johann
14 KAR. **Unzeitig** Richard
42 DAR. **Lihotzky** Mauritius
4 „ **Kubóna** Johann
42 „ **Rziha** Anton

Digitized by Google

Kadetten

1. September 1901

20 DAR. **Ruth** Franz

1. September 1902

22 DAR. **Pfandler** Ägidius
6 „ **Uibel** Artur
41 „ **Geuss** Adolf
2 „ **Macháček** Rudolf
40 „ **Köhler** Richard
5 KAR. **Udrycki** Siegmund
14 „ **Pilz** Leopold
3 „ **Fritzer** Ernst
9 DAR. **Tschauner** Franz
7 „ **Berger** Carl
13 „ **Strasszer** Rudolf v.
1 „ **Richter** Robert
13 KAR. **Mudroch** Kamillo
32 DAR. **Bretter** Guido
37 „ **Zöbl** Georg
14 „ **Haustein** Oskar
38 „ **Prašil** Rudolf
5 „ **Lorenz** Emanuel
13 „ **Lauritsch** Friedrich
24 „ **Enderl** Hugo
4 KAR. **Ilmer** Carl
20 DAR. **Schmitz** Joseph
16 „ **Fischer v. Weissenburg** Rudolf
3 „ **Vodička** Valentin
1 „ **Sochatzy** Erwin
7 KAR. **Krenmayr** Joseph
28 DAR. **Punzengruber** Alois
29 „ **Schittenhelm** Wilhelm
2 KAR. **Krause** Otto
26 DAR. **Goppold** Wilhelm
9 „ **Platten** Oskar Edl. v.

1. September 1902

10 KAR. **Hofstätter** Alfons
25 DAR. **Zweřina** Carl
11 KAR. **Gőczky** Rudolf
37 DAR. **Zach** Gustav
8 „ **Winkler** Hermann
27 „ **Palme** Carl
34 „ **Kunert** Otto
1 KAR. **Littera** Leo
11 DAR. **Göbölös** Árpád
6 KAR. **Woyer** Felix
31 DAR. **Zotig** Eduard
33 „ **Klein** August
17 „ **Hallamassek** Franz
35 „ **Suchan** Jaroslav
9 KAR. **Flachenecker** Walter
12 DAR. **Klen** Eduard
30 „ **Reisenauer** Ernst
36 „ **Axmann** Rudolf
6 „ **Douillet** Eugen
10 „ **Erbler** Koloman

1. September 1903

4 DAR. **Ankersdorfer** Adolf
8 „ **Křička** Carl
41 „ **Trauner** Gustav
12 „ **Wolta** Elemér
26 „ **Krehan** Ferdinand
8 KAR. **Beran** Hugo
2 „ **Rost** Ferdinand
13 „ **Beringer** Eduard
40 DAR. **Hirmer** Carl
5 „ **Habel** Leonhard
23 „ **Oškera** Jaroslav
1 KAR. **Pavliska** Ernst

1. September 1903

3 DAR. **Volkmer** Carl
14 KAR. **Kühnelt** Edgar
11 „ **Potuček** Alois
1 DAR. **Fuhrmann** Franz
27 „ **Zwierzina** Friedrich
29 „ **Merwarth** Franz
15 „ **Urban** Gustav
4 KAR. **Teltschik** Heinrich
10 DAR. **Schneider** Emil
24 „ **Widmann** Heinrich
36 „ **Renner** Franz
9 KAR. **Brunner** Albin
6 „ **Reichel** Albert
3 „ **Liebe** Edl. v. **Kreutzner** Maximilian
20 DAR. **Graf** Joseph
41 „ **Burger** Carl
31 „ **Březina** Ottokar
21 „ **Schatz** Hermann
3 „ **Schmidt** Otto
34 „ **Kasparek** Gustav
10 KAR. **Kelzar** Adolf
17 DAR. **Riesner** Ludwig
33 „ **Vejvoda** Heinrich
39 „ **Kofler** Ernst
37 „ **Fritsch** Eduard
GBD. **Bruckbauer** Rudolf
9 DAR. **Schenk** Richard
11 „ **Becker** Heinrich Ritt. v.
13 KAR. **Weikert** Franz

1. November 1903

41 DAR. **Landmann** Julius
15 „ **Zäpffel** Alexander

Digitized by Google

Hauptleute 2. Klasse in der Reserve

(Der hierunter befindliche Hauptmann 1. Klasse ist mit einem Sterne [*] bezeichnet)

1. Jänner 1894

27 DAR. **Müller-Hörnstein** Michael Freih. v. Ⓜ B. O.

1. November 1896

12 DAR. **Cerri** Julius MVK. (KD) Ⓚ Ⓜ Ⓒ B. O.

1. Mai 1897

24 DAR. **Lamezan-Salins** Olivier Gf. * Ⓜ B. O.

1. Mai 1900

11 DAR. **Zitta** Carl Ⓜ B. O.

12. Dezember 1902

4 KAR. **Petrovsky** Carl ⊙ Ⓜ B. O.

Oberleutnants in der Reserve

1. Mai 1879

29 DAR. **Stetten** Norbert Freih. v. Ⓜ † B. O.

1. Mai 1884

12 KAR. **Butyka** Ludwig Ⓜ Ⓒ B. O.
8 „ **Turek** Franz Ⓜ B. O.

1. Mai 1887

11 KAR. **Potuczek** Wenzel Ⓜ Ⓒ B. O.

1. November 1888

13 DAR. **Mattesich** Franz Ⓜ Ⓒ B. O.
25 „ **Bolland** Artur Ⓜ Ⓒ B. O.

1. Mai 1889

9 KAR. **Werner** Eduard Ⓜ
5 „ **Ziffer** Ignaz Ⓜ B. O.

1. November 1889

17 DAR. **Lükö** Alois Ⓜ Ⓒ B. O.

1. Mai 1890

27 DAR. **Engelberth** Eugen Ⓜ Ⓒ B. O.

1. Mai 1892

9 KAR. **Hopp** Viktor Ⓜ B. O.

1. November 1893

21 DAR. **Valentini** Otto Ⓜ Ⓒ B. O.
1 KAR. **Kinsky** zu **Wchinitz** und **Tettau** Carl Gf. Ⓜ † B. O.
8 DAR. **Strial** Zdenko Ⓜ Ⓒ B. O.

1. Jänner 1894

21 DAR. **Korláth** Joseph Ⓜ Ⓒ B. O.

1. Mai 1894

11 DAR. **Schützenhofer** Moritz Ⓜ Ⓒ B. O.
10 „ **Pauer v. Budahegy** Leo Ⓜ B. O.
3 KAR. **Blome** Johann Gf. v. ♁ Ⓜ † B. O.

1. November 1894

6 KAR. **Matzner** Samuel Ⓜ B. O.

1. Mai 1895

37 DAR. **Handel** Carl Ⓜ B. O.
11 „ **Kölbl** Edl. v. **Geysing** Viktor Ⓜ B. O.
17 „ **Mentzar** Joseph Ⓜ B. O.

1. November 1895

17 DAR. **Czekelius** Rudolf Ⓜ B. O.
28 „ **Grosse** Stanislaus Ⓜ Ⓒ B. O.
19 „ **Meczner** Carl v. Ⓜ B. O.

1. November 1896

9 KAR. **Herszényi v. Herszény** Adalbert Ⓜ B. O.
12 DAR. **Vépy-Vogronics** Edmund v. Ⓜ B. O.
28 „ **Holub** Johann Ⓜ B. O.
10 KAR. **Emer** Johann Ⓜ B. O.
14 „ **Kuback** Emil Ⓜ B. O.

1. Mai 1897

2 KAR. **Abel** Anton Ⓜ B. O.

1. November 1897

10 KAR. **Kalm-Podoski** Johann v. Ⓜ B. O.
6 „ **Szakraida** Joseph Ⓜ B. O.
5 „ **Bischoff** Carl Ⓜ B. O.

1. Mai 1898

25 DAR. **Kittl** Hugo Ⓜ B. O.
34 „ **Schrott** Matthias Ⓜ B. O.

1. November 1898

25 DAR. **Šulc** Johann Ⓜ B. O.
GBD. **Grisogono** Peter v. Ⓜ B. O.

1. Mai 1900

1 DAR. **Dirmoser** Oswald Ⓜ B. O.
32 „ **Sirk** Ernst Ⓜ B. O.
39 „ **Stadler v. Gestirner** Richard Ⓜ B. O.
13 KAR. **Rzyszczewski** Leo Gf. Ⓜ B. O.

1. November 1900

3 DAR. **Bauer** Lukas Ⓜ B. O.

1. Mai 1901

38 DAR. **Roda** Alexander Ⓜ B. O.

1. Mai 1902

19 DAR. **Weindl** Rudolf Ⓜ B. O.

Digitized by Google

Leutnants in der Reserve

1. Jänner 1887

36 DAR. **Papp v. Orid** Emmerich Dr. jur. Ⓜ Ⓒ

1. Jänner 1889

35 DAR. **Mezey** Emil Ⓜ
14 „ **Fischer-Colbrie** Emil Ⓜ

1. Jänner 1890

4 KAR. **Balázs** Philipp Ⓜ
10 DAR. **Tolnai** Isidor Ⓜ
35 „ **Procopovičl** Demeter Dr. jur. Ⓜ B. O.
13 „ **Jellinek** Johann Ⓜ
17 „ **Kovács v. Berencze und Járdánháza** Géza Ⓜ Ⓒ
13 „ **Richter** Carl Ⓜ B. O.

1. Jänner 1891

7 KAR. **Moldoványi** Adalbert Ⓜ Ⓒ
6 „ **Berzeviczy v. Berzevicze und Kakas-Lomnicz** Julius Ⓜ †
11 DAR. **Walther de Kis-Tétény** Rudolf Ⓜ
18 „ **Littmann** Siegmund Dr. phil. Ⓜ
21 „ **Halácsi** Alexander Ⓜ
30 „ **Tscheuke** Hermann Ⓜ
5 KAR. **Quollin** Rudolf Ⓜ

1. November 1891

21 DAR. **Tedeschi** Carl Ⓜ

1. Jänner 1892

20 DAR. **Lászlό** Franz Ⓜ
7 KAR. **Uhrmann** Alfred Ⓜ
36 DAR. **Longyel** Alexander Ⓜ
12 „ **Heinrich** Desider v. Ⓜ
13 KAR. **Hütti** Friedrich Ⓜ
35 DAR. **Ehrenwald** Bernhard Ⓜ
7 KAR. **Fritz** Adalbert Ⓜ Ⓒ
16 DAR. **Berger** Carl Ⓜ Ⓒ
20 „ **Ungar** Adalbert Ⓜ
4 KAR. **Krausz** Leopold Ⓜ
24 DAR. **Ringl** Gustav Ⓜ B. O.
16 „ **Makszlányi** Desider Ⓜ
21 „ **Lotay v. Nyirjes** Gustav Ⓜ

1. Jänner 1893

11 DAR. **Gnädig** Leopold Ⓜ
4 KAR. **Hudovernig** Carl Dr. Ⓜ
6 „ **Jeney** Carl Ⓜ
13 DAR. **Holitscher** Robert Ⓜ
5 KAR. **Paerhofer** Arnold Ⓜ
6 „ **Szontagh v. Igló** Alexander Dr. jur. Ⓜ
12 DAR. **Kubinyi** Johann v. Ⓜ
12 KAR. **Zsoldos** Stephan Ⓜ Ⓒ
36 DAR. **Fleischer** Peter Ⓜ
36 „ **Metzler** Eugen Ⓜ
16 „ **Szász** Adalbert Ⓜ
15 „ **Stiassny** Emil Ⓜ
16 „ **Pausz** Adalbert Ⓜ
37 „ **Schwarz** Viktor Ⓜ
36 „ **Holczwarth** Viktor Ⓜ
19 „ **Tökés** Stephan Ⓜ Ⓒ
21 „ **Neumann** Gustav Ⓜ
15 „ **Birkholz** Friedrich Ⓜ
7 KAR. **Habekost** Alois Ⓜ Ⓒ
18 DAR. **Panek** Edmund Ⓜ
19 „ **Rotter** Adalbert Ⓜ Ⓒ
6 KAR. **Maurer** Carl Ⓜ
6 „ **Glück** Salomon Ⓜ
13 DAR. **Pollak** Emil Ⓜ
4 KAR. **Handmann** Adolf Ⓜ
4 „ **Ascher** Anton Ⓜ Ⓒ
10 DAR. **Ruhmann** Edmund Ⓜ
7 KAR. **Keszlering** Michael Ⓜ
7 „ **Szücs** Elemér Ⓜ
11 DAR. **Fenyvessy** Joseph Ⓜ Ⓒ
10 „ **Lászlό** Ernst Ⓜ
18 „ **Fried** Joseph Ⓜ Ⓒ
36 „ **Müller** Nathan Ⓜ
20 „ **Negro** Albert Ⓜ
12 „ **Gyulai** Emanuel Ⓜ
35 „ **Vertán** Eugen Ⓜ Ⓒ
17 „ **Maurer** Friedrich Ⓜ
13 „ **Schoeller** Ludwig Ⓜ
21 „ **Tatar** Adalbert Ⓜ
18 „ **Guthy** Johann Ⓜ
42 „ **Schmidt** Adolf Ⓜ
18 „ **Kellner** Adolf Ⓜ
4 KAR. **Szendei** Adalbert Dr. jur. Ⓜ
12 DAR. **Kronfusz** Johann Ⓜ
6 KAR. **Lang** Adalbert Ⓜ
17 DAR. **Rottmayer** Stephan Ⓜ

1. Mai 1893

3 DAR. **Willig** Emanuel B. O. Ⓜ Ⓒ
35 „ **Hubert** Johann Ⓜ

1. November 1893

6 KAR. **Horváth** Eugen Ⓜ

1. Jänner 1894

5 KAR. **Hrozienesik** Stephan Ⓜ
13 DAR. **Kubinyi** Michael Ⓜ
7 KAR. **Hülti** Desiderius Ⓜ
4 „ **Holzwarth** Ludwig Ⓜ
6 „ **Spielmann** Carl Ⓜ
32 DAR. **Güthner** Johann Dr. jur. Ⓜ Ⓒ B. O.
6 KAR. **Tyrnauer** Samuel Ⓜ
5 „ **Fehér** Eugen Ⓜ Ⓒ
19 DAR. **Stern** Hugo Ⓜ
19 „ **Tomassek** Nikolaus Ⓜ Ⓒ
16 „ **Podhradszky** Paul Ⓜ
4 KAR. **Löbl** Moritz Ⓜ Ⓒ
12 DAR. **Böhm** Elias Ⓜ
38 „ **Tauffer** Adalbert Ⓜ
7 KAR. **Hemmen** Johann Dr. jur. Ⓜ
17 DAR. **Czirbesz** Joseph Ⓜ
5 KAR. **Ney** Emmerich Ⓜ
18 DAR. **Bánóczy** Stephan Ⓜ
4 KAR. **Marton** Julius Ⓜ
7 „ **Alfandry** Julius Ⓜ
12 DAR. **Mauthner** Emil Ⓜ
12 „ **Vágó** Julius Ⓜ
18 „ **Kauffmann** Adalbert Ⓜ
6 KAR. **Emöki** Adolf Ⓜ Ⓒ
18 DAR. **Kriebel** Edgar Dr. pol. Ⓜ
17 „ **Virányi** Desiderius Ⓜ Ⓒ
16 „ **Standelsky** Oswald Ⓜ
12 „ **Kemény** Aladár Ⓜ
16 „ **Elek v. Pazony** Elemér Ⓜ
14 „ **Hesz** Joseph Ⓜ
3 KAR. **Andre** Oskar Ⓜ
27 DAR. **Overhoff** Carl Ⓜ B. O.
17 „ **Dohnál** Rudolf Dr. jur. Ⓜ
5 KAR. **Szécsi** Emmerich Ⓜ Ⓒ
6 „ **Oszwald** Adalbert Ⓜ
19 DAR. **Györffy** Ladislaus Ⓜ
4 KAR. **Pleskot** Joseph Ⓜ
37 DAR. **Knoll** Gustav Ⓜ Ⓒ

Digitized by Google

1. Jänner 1894

16 DAR. **Mikler** Andreas Ⓜ
10 „ **Friedrich** Ferdinand Ⓜ
19 „ **Böhm** Alexander Ⓜ Ⓒ
34 „ **Lingner** Alfred Ⓜ
7 KAR. **Czamperlik** Alfred Ⓜ
17 DAR. **Freiberger** Heinrich Ⓜ
36 „ **Tuzson** Johann Dr. phil. Ⓜ Ⓒ
10 „ **Luria** Julius Ⓜ
16 „ **Elek v. Pazony** Emmerich Ⓜ

1. Mai 1894

17 DAR. **Liptak** Albert Ⓜ

1. Jänner 1895

4 KAR. **Bacher** Adolf Ⓜ
15 DAR. **Bénard v. Szilvágy** Emil Ⓜ
13 „ **Jobbagyi** Koloman v. Dr. jur. Ⓜ

1. Jänner 1896

12 DAR. **Ripka** Franz Ⓜ
10 „ **Csármann** Franz Ⓜ
11 „ **László** Carl Ⓜ
36 „ **Schullerus** Felix Dr. jur. Ⓜ
4 KAR. **Szandtner** Albert Ⓜ
5 „ **Forray** Carl Ⓜ
6 „ **Maurer** Julius Ⓜ
19 DAR. **Szántó** Zeno Ⓜ Ⓒ
10 „ **Stern** Ludwig Ⓜ
12 KAR. **Bérczi** Alexander Ⓜ
4 DAR. **Danesch** Carl Ⓜ
16 „ **Berger** Carl Ⓜ
18 „ **Kunwald** Paul Ⓜ
13 „ **Götz** Carl Ⓜ
13 „ **Bondi** Moritz Ⓜ

1. Jänner 1897

2 KAR. **Smrczka** Leo Ⓜ
6 DAR. **Stahl** Julius Ritt. v. Ⓜ
2 KAR. **Loebenstein v. Aigenhorst** Egon Ritt. Dr. jur. Ⓜ
5 DAR. **Hromatka** Friedrich Ⓜ
2 KAR. **Josch** Joseph Dr. jur. Ⓜ
7 DAR. **Mayer** Robert Dr. jur. Ⓜ
5 „ **Löw-Beer** Benno Ⓜ

1. Jänner 1897

11 KAR. **Odstrčil** Ottokar Ⓜ
12 DAR. **Heinrich v. Omorovicza** Gabriel Ⓜ „
9 KAR. **Voss** Hugo Ⓜ
13 „ **Boeriu** Virgil Ⓜ Ⓒ
2 DAR. **Neudek** Carl Ⓜ Ⓒ
41 „ **Erggelet** Rudolf Freih. v. Ⓜ
1 KAR. **Falter** Heinrich Ⓜ
4 DAR. **Aschmann** Maximilian Ⓜ
7 KAR. **Lachstätter** Otto Ⓜ
9 DAR. **Schuster** Walter Dr. jur. Ⓜ
40 „ **Stöger** Sebastian Ⓜ Ⓒ

1. Jänner 1898

10 DAR. **Vass** Johann Ⓜ Ⓒ
38 „ **Lakner** Ludwig Ⓜ
10 „ **Dani v. Gyarmata** Ferdinand Ⓜ
35 „ **Fejér** Julius Ⓜ
35 „ **Zikeli** Hermann Ⓜ
20 „ **Porzezinszky v. Steinlöwen** Wilhelm Ⓜ
15 „ **Zaitschek** Artur Dr. phil. Ⓜ
GBD. **Dubravčić** Attilio Ⓜ
20 DAR. **Stocker** Joseph Dr. pol. Ⓜ
12 KAR. **Knall** Erich Ⓜ
11 DAR. **Kanitzer** Adalbert Ⓜ Ⓒ
10 „ **Harrer** Franz Dr. jur. Ⓜ
11 „ **Wartier** Johann Ⓜ
11 „ **Liposcy** Ladislaus Ⓜ Ⓒ
17 „ **Beller** Carl Ⓜ
7 KAR. **Gasparics** Ludwig Ⓜ Ⓒ
19 DAR. **Ferentiu** Augustin Ⓜ
19 „ **Szöllösy** Ernst v. Dr. jur. Ⓜ
18 „ **Lichtig** Isidor Ⓜ
8 „ **Höfer** Johann Ⓜ
4 KAR. **Draškovič** Johann Gf. Ⓜ
8 DAR. **Fulda** Eugen Ⓜ
5 „ **Baldass** Carl Edl. v. Ⓜ
31 „ **Feichtinger** Rudolf Ⓜ
GBD. **Scheroschewski** Arnold Dr. jur. Ⓜ
„ **Grivičić** Georg Ritt. v. Ⓜ Ⓒ

1. Jänner 1898

11 KAR. **Ratzenhofer** Gustav Ⓜ
5 DAR. **Lenhart** Julius Ⓜ
2 KAR. **Tagleicht** Gustav Ⓜ
28 DAR. **Seykora** Franz Ⓜ
30 „ **Billitzer** Johann Ⓜ
GBD. **Furtenbach** Anton v. Ⓜ
31 DAR. **Exner** Felix Dr. phil. Ⓜ
10 „ **Gömöry** Ladislaus Dr. pol. Ⓜ
38 „ **Sobotka** Hans Ⓜ
11 „ **Kryza** Alfons Ⓜ
28 „ **Marschowsky** Eduard Ⓜ
GBD. **Kerry** Otto Dr. jur. Ⓜ
8 DAR. **Mautner** Stephan Ⓜ
GBD. **Baborek** Joseph Ⓜ
20 DAR. **Vidéky** Ludwig Dr. jur. Ⓜ
3 „ **Stift** Magnus Ⓜ
31 „ **Langenhan** Philipp Ⓜ
10 KAR. **Bauer** Paul Ⓚ Ⓜ
23 DAR. **Smetana** Carl Ⓜ

1. Jänner 1899

12 KAR. **Szily v. Nagyszigeth** Franz Dr. jur. Ⓜ
12 DAR. **Gabos** Oskar Ⓜ
34 „ **Sibelka** Heinrich Ⓜ Ⓒ
12 KAR. **Waginger** Michael Ⓜ
10 DAR. **Neumann** Carl Ⓜ
6 KAR. **Rombauer** Edgar Ⓜ
6 „ **Stessel** Konstantin Dr. jur. Ⓜ
18 DAR. **Barna** Alexander Ⓜ
11 „ **Hoffmann** Géza v. Ⓜ
36 „ **Szporny** Julius Ⓜ
5 KAR. **Hutyra** Andreas Ⓜ
11 DAR. **Fischer** Siegmund Ⓜ
39 „ **Mandl** Eugen Ⓜ
38 „ **Stoffer** Albert Dr. jur. Ⓜ Ⓒ
38 „ **Rosenthal** Eugen Ⓜ
11 „ **Krausz** Salomon Ⓜ
36 „ **Bedő** Zoltán Ⓜ Ⓒ
18 „ **Schmelhegger** Árpád Dr. jur. Ⓜ
11 „ **Deák** Johann Ⓜ Ⓒ
12 „ **Horeczky** Otto Freih. v. Ⓜ
12 „ **Fábián** Ludwig Ⓜ
34 „ **Urbán** Julius Ⓜ
38 „ **Jakab** Julius Ⓜ Ⓒ
38 „ **Fuchs** Johann Ⓜ Ⓒ

Digitized by Google

1. Jänner 1899

4 KAR. **Illyés** v. **Sófalva** Andreas Ⓜ Ⓒ
13 DAR. **Sándor** Franz Ⓜ Ⓒ
14 „ **Oberländer** Alexander Ⓜ
7 KAR. **Ross** Gustav v. Ⓜ
1 „ **Pilz** Adolf Dr. jur. Ⓜ
11 DAR. **Szász** Julius Ⓜ
2 KAR. **Schorstein** Rudolf Dr. jur. Ⓜ
41 DAR. **Salcher** Ludwig Ⓜ Ⓒ
6 KAR. **Répászky** Julius Ⓜ
17 DAR. **Kornfier** Koloman Ⓜ Ⓒ
40 „ **Niklas** Maximilian Ⓜ
5 KAR. **Mauerer** Joseph Ⓜ
4 DAR. **Bartsch** Robert Dr. jur. Ⓜ Ⓒ
7 KAR. **Kübelbeck** August Ⓜ
5 DAR. **Fanderlik** Wladimir Ⓜ
5 „ **Haschke** Johann Ⓜ
2 „ **Winter** Bruno Ⓜ
42 „ **Pfenningberger** Robert Ⓜ
22 „ **Obentraut** Maximilian Ritt. v. Dr. jur. Ⓜ
41 „ **Ginzberger** Konrad Ⓜ
25 „ **Nowotny** Carl Ⓜ
38 „ **Kaestenbaum** Alfred Dr. jur. Ⓜ
26 „ **Hugk** August Ⓜ
10 „ **Várkony** Oskar Ⓜ
24 „ **Köhler** Rudolf Ⓜ
17 „ **Gillyén** Alexander Ⓜ Ⓒ
22 „ **Leiner** Zdenko Dr. jur. Ⓜ
39 „ **Forbát** Emmerich Ⓜ
16 „ **Strache** August Dr. pol. Ⓜ Ⓒ
5 „ **Strobl** Viktor Ⓜ
GBD. **Herzel** Emil Ⓜ
13 DAR. **Balázs** Peter Ⓜ Ⓒ
23 „ **Burka** Gustav Ⓜ
9 KAR. **Grund** Alfred Dr. phil. Ⓜ
1 „ **Frantzl** v. **Franzenburg** Carl Ritt. Ⓜ
GBD. **Ragg** Manfred Ⓜ
40 DAR. **Prunner** Gustav Dr. jur. Ⓜ
1 „ **Drinkwelder** Eugen Ⓜ
3 KAR. **Foerster** Kurt Ⓜ
18 DAR. **Huszkó** Theodor Ⓜ

1. Jänner 1899

7 KAR. **Mierka** Ignaz Ⓜ
29 DAR. **Reich** Artur Ⓜ
16 „ **Herzfelder** Edmund Ⓜ
30 „ **Bachrach** Salomon Ⓜ
7 „ **Lorenz** Anton Ⓜ Ⓒ
40 „ **Müller** Johann Ⓜ
26 „ **Nawratil** Guido Ⓜ
17 „ **Altmann** Johann Ⓜ
GBD. **Klein** August Ⓜ
32 DAR. **Huss** Oskar Ⓜ
5 „ **Wojmann** Heinrich Ⓜ
22 „ **Brechler** v. **Troskowitz** Ernst Ritt. Ⓜ
24 „ **Winternitz** Wilhelm Ⓜ
21 „ **Kern** Viktor Dr. jur. Ⓜ
6 „ **Kratochwill** Eduard Dr. jur. Ⓜ Ⓒ
6 KAR. **Weese** Oskar Dr. jur. Ⓜ
33 DAR. **Zotta** Alexander Ritt. v. Dr. jur. Ⓜ
33 „ **Koppitz** Adolf Ⓜ
9 „ **Blau** Hermann Ⓜ
4 „ **Fischer** Emil Ⓜ
2 „ **Jordan** Rudolf Ⓜ
5 „ **Russ** Franz Ⓜ
34 „ **Adám** Carl Ⓜ
28 „ **Posselt** Alfred Ⓜ
3 „ **Kwiatkowski** Johann Ⓜ
5 „ **Franzl** Ernst Ⓜ
6 „ **Kolb** Alois Ⓜ
9 KAR. **Etrich** Joseph Ⓜ
3 DAR. **Katzer** Carl Ⓜ
33 „ **Herz** Eugen Dr. jur. Ⓜ
18 „ **Csurcsin** Georg Ⓜ
22 „ **Reinwald** Alois Ⓜ
19 „ **Brasch** Moritz Ⓜ
41 „ **Bachmayr** Leo Dr. jur. Ⓜ
2 „ **Mollik** Hubert Ⓜ
GBD. **Strache** Robert Ⓜ
12 DAR. **Gászner** v. **Borsmonostor** Adalbert Ⓜ
29 „ **Neubek** Paul Ⓜ
35 „ **Miron** Justin Ⓜ
30 „ **Szczepański** Kasimir Dr. jur. Ⓜ Ⓒ
21 „ **Huscher** Georg Ⓜ
5 „ **Koza** Ferdinand Ⓜ
10 „ **Fodor** v. **Csikosekefalva** Anton Ⓜ

1. Jänner 1899

35 DAR. **Kubinyi** v. **Felső-Kubin** Johann Dr. jur. Ⓜ
36 „ **Grünstein** Adolf Ⓜ
16 „ **Scholtz** v. **Matheócz** Viktor Ⓜ
19 „ **Negro** Karl Ⓜ
7 KAR. **Kerschek** Gustav Ⓜ
25 DAR. **Blažíček** Johann Ⓜ Ⓒ
33 „ **Ehrenzweig** Egon Ⓜ
16 „ **Dunkel** Emil Ⓜ
21 „ **Riethof** Eugen Ⓜ
38 „ **Müller** Wenzel Ⓜ
5 „ **Skřebsky** Rudolf Ⓜ
4 „ **Steiner** Hugo Ⓜ
11 „ **Bilek** Rudolf Ⓜ
17 „ **Endersz-Haller** Friedrich Ⓜ
4 KAR. **Kunz** Erwin Ⓜ
10 DAR. **Goldmann** Emil Ⓜ
36 „ **Gaitia** Valerius Ⓜ
30 „ **Koza** Johann Ⓜ Ⓒ
9 KAR. **Pollak** Siegmund Ⓜ
28 DAR. **Mocker** Albin Ⓜ
17 „ **Kövér** v. **Gyergyó-Szt.-Miklós** Etela Ⓜ
17 „ **Keller** Nikolaus Dr. Ⓜ
39 „ **Tengler** Jakob Ⓜ Ⓒ
39 „ **Kořinek** Joseph Ⓜ
40 „ **Grimm** Hugo Dr. jur. Ⓜ
9 „ **Schuh** Anton Ⓜ
1 „ **Pieszlinger** Friedrich Ⓜ
28 „ **Baar** Joseph Dr. jur. Ⓜ
38 „ **Oltványi** Edmund Ⓜ Ⓒ
38 „ **Navratil** Carl Ⓜ
36 „ **Venter** de **Chanad** August Ⓜ
1 „ **Nickel** Eduard Ⓜ
3 KAR. **Kranz** Rudolf Ⓜ
21 DAR. **Doránszky** Carl Ⓜ
11 „ **Söpkéz** Richard Ⓜ
14 „ **Szniatsák** Ferdinand Ⓜ Ⓒ
18 „ **Lányi** Gustav Ⓜ
29 „ **Otto** Carl Ⓜ
27 „ **Ehl** Johann Ⓜ Ⓒ
33 „ **Łukacz** Wladimir Ⓜ
31 „ **Szczepański** Anton Ⓜ
36 „ **Philp** Carl Ⓜ
19 „ **Pehárcz** Stephan Ⓜ

Digitized by Google

1. Jänner 1899

20 DAR. **Pálos** Eduard Ⓜ Ⓒ
18 „ **Venter de Chanad** Emil Ⓜ
11 KAR. **Erber** Otto Ⓜ
41 DAR. **Hauthaler** Johann Ⓜ Ⓒ
8 „ **Jacobi** Erich Ritt. v. Dr. jur. Ⓜ
17 „ **Wiedmann** Vinzenz Ⓜ
24 „ **Czerny** Ottokar Ⓜ B. O.
11 KAR. **Studenik** Rudolf Ⓜ Ⓒ
2 DAR. **Kurzweil** Friedrich Ⓜ
5 „ **Dobrawsky** Otto Ⓜ
9 KAR. **Matzenauer** Maximilian Ⓜ
33 DAR. **Egger** Richard Ⓜ
1 KAR. **Gotti** August Ⓜ
13 „ **Prockert** Carl Ⓜ
12 „ **Liedemann** Hugo Ⓜ
23 DAR. **Ganghofner** Wilhelm Ⓜ
25 „ **Böns** Franz Ⓜ
32 „ **Matašovsky** Johann Ⓜ
11 KAR. **Getter** Leon Ⓜ Ⓒ
9 DAR. **Kobat** Ludwig Ⓜ
11 KAR. **Jungreithmayr** Christian Ⓜ Ⓒ
41 DAR. **Schrader** Johann Ⓜ
14 KAR. **Laske** Oskar Ⓜ
37 DAR. **Rotter** Edmund Ⓜ
29 „ **Dąbrowski** Eduard Ⓜ
12 KAR. **Gidofalvi** Béla Ⓜ Ⓒ
34 DAR. **Kreutzer** Blasius Ⓜ
8 KAR. **Perutz** Viktor Dr. jur. Ⓜ
24 DAR. **Wiedstruck** Heinrich Ⓜ
32 „ **Solborowski** Siegmund Ⓜ
32 „ **Schayer** Julian Ⓜ
32 „ **Chrzanowski** Ladislaus Ⓜ Ⓒ
14 KAR. **Nowotny** Carl Ⓜ
32 DAR. **Schmied** Otto Ⓜ
12 „ **Meillon** Ludwig Ⓜ
16 „ **Fülöp-Görög** v. **Remete** Julius Ⓜ
28 „ **Wildt** Franz Ⓜ
12 „ **Módl** Ludwig Ⓜ
25 „ **Herzig** Alfred Ⓜ
12 KAR. **Robaczinszki** Joseph Ⓜ Ⓒ
32 DAR. **Haueisen** Franz Ⓜ B. O.

1. Jänner 1899

1 DAR. **Nowak** August Ⓜ
8 KAR. **Kovařik** Adalbert Ⓜ
2 DAR. **Mänhardt** Adolf Ⓜ
7 „ **Lenz** Rudolf Ⓜ
14 „ **Szandtner** Ernst Ⓜ
12 „ **Gászner** v. **Borsmonostor** Aurel Ⓜ
8 „ **Graetz** Viktor Dr. jur. Ⓜ
15 „ **Andrae** Joseph Ⓜ
12 KAR. **Isépy** v. **Magyarizsép** Viktor Ⓜ
5 DAR. **Kluge** Ignaz Ⓜ
16 „ **Nief** Johann Ⓜ
6 „ **Weeber** Rudolf Ⓜ
6 „ **Fischer** Friedrich Dr. jur. Ⓜ
8 „ **Rosenthal** Friedrich Ⓜ
9 „ **Dellefant** Ernst Ⓜ
39 „ **Geiger** Béla Ⓜ
5 „ **Käufler** Joseph Ⓜ
4 „ **Hamburger** Robert Ⓜ
4 „ **Weiler** Friedrich Ⓜ
4 KAR. **Mikola** Alexander Ⓜ
24 DAR. **Schinkel** Franz Ⓜ
26 „ **Grimm** Hugo Dr. jur. Ⓜ
3 „ **Goldberg** Sigismund Dr. jur. Ⓜ
5 KAR. **Kaprinay** Andreas Ⓜ
12 „ **Adriany** Kornell Ⓜ
33 DAR. **Guha** Edl. v. **Anbach** Carl Ⓜ
10 KAR. **Rösner** Oskar Ⓜ
25 DAR. **Pick** Otto Ⓜ
4 „ **Stolz** Norbert Ⓜ
23 „ **Sobotka** Johann Ⓜ
10 KAR. **Suchy** Rudolf Ⓜ
13 „ **Bothe** Friedrich Ⓜ
11 DAR. **Rik** Adalbert Ⓜ
31 „ **Jordan-Rozwadowski** Konstantin Ⓜ
23 „ **Kindl** Joseph Ⓜ
11 KAR. **Straetz** Maximilian Ⓜ
41 DAR. **Lindenthal** Robert Ⓜ
3 KAR. **Hiller** Viktor Dr. jur. Ⓜ
29 DAR. **Bittner** Arnold Ⓜ
11 KAR. **Langer** Theodor Dr. jur. Ⓜ
GBD. **Heindl** Richard Ⓜ
„ **Sacher** Carl Ⓜ
3 DAR. **Ehrenberg** Oskar Ⓜ
1 „ **Schweineker** Joseph Ⓜ

1. Jänner 1899

39 DAR. **Bolla** Stephan Ⓜ
8 „ **Kleinoscheg** Ludwig Ⓜ
6 „ **Pietsch** Bertold Ⓜ
28 „ **Ahne** Hugo Ⓜ
21 „ **Adam** Georg Dr. jur. Ⓜ
41 „ **Scholz** Artur Ⓜ
GBD. **Thausing** Julius Ⓜ
29 DAR. **Pračke** Adolf Ⓜ
31 „ **Sonntag** Friedrich Ⓜ
9 „ **Binder** Gustav Ⓜ
18 „ **Simay** Stephan Ⓜ
27 „ **Knapp** Alois Ⓜ
14 KAR. **Ostatek** Viktor Ⓜ Ⓒ
9 DAR. **Strauss** Hugo Ⓜ
18 „ **Szandtner** Heinrich Ⓜ
34 „ **Herbert** Friedrich Ⓜ
3 KAR. **Langhein** Artur Ⓜ
6 DAR. **Siegel** Robert Ⓜ
1 „ **Mehlo** Oskar Ⓜ
37 „ **Steyskal** Julius Ritt. v. Ⓜ
33 „ **Richter** Joseph Ⓜ
13 KAR. **Müller** Richard Ⓜ
2 DAR. **Steiner** Hugo Ⓜ
8 „ **Hojnik** Carl Dr. jur. Ⓜ
32 „ **Emminger** Adolf Ⓜ Ⓒ
28 „ **Zeisel** Alfred Ⓜ
3 KAR. **Löbe** Eugen Dr. jur. Ⓜ
18 DAR. **Beigel** Stephan Ⓜ
1 „ **Roth** Johann Ⓜ
39 „ **Doehner** Kamillo Ⓜ Ⓒ
33 „ **Keschmann** Vinzenz Ⓜ
9 „ **Trampler** Adolf Ⓜ
17 „ **Ruttkay** v. **Ruttka** Udo Ⓜ
31 „ **Borowiczka** Stanislaus Ⓜ
33 „ **Frank** Friedrich Dr. jur. Ⓜ
27 „ **Planckh** Rudolf Ⓜ
GBD. **Eggerth** Carl Ⓜ
13 DAR. **Platnik** Carl Ⓜ
18 „ **Wünsch** Johann Ⓜ
27 „ **Heller** Artur Ⓜ
27 „ **Heidler** Carl Ⓜ
21 „ **Arzeska** Vasilie Ⓜ
37 „ **Gattereder** Matthias Ⓜ Ⓒ
2 „ **Hawliczek** Rudolf Ⓜ Ⓒ
1 „ **Neuhold** Johann Ⓜ
28 „ **Zavodnik** Jaroslaus Ⓜ

Digitized by Google

1. Jänner 1899

GBD. **Rabl** Felix Dr. jur. Ⓜ
18DAR. **Schreiber** Joseph Ⓜ
5 KAR. **Krasser** Richard Ⓜ
28 DAR. **Kruta** Joseph Ⓜ
26 „ **Jeřabek** Joseph Ⓜ
39 „ **Löw** Gustav Ⓜ
4 „ **Sacher** Oskar Ⓜ
39 „ **Mátrai** Árpád Ⓜ
29 „ **Malachowski** Eugen Ritt. v. Ⓜ
29 „ **Wallauschek** Gustav Ⓜ
8 „ **Doležalek** Maximilian Ⓜ
4 KAR. **Ellscher** Wilhelm Ⓜ Ⓒ
5 „ **Negro** Hugo Ⓜ
28 DAR. **Schuster** Eduard Ⓜ
30 „ **Tuscany** Heinrich Ⓜ Ⓒ
3 KAR. **Lindinger** Carl Ⓜ Ⓒ
16 DAR. **Pavlovszky** Julius Ⓜ
9 KAR. **Schubert** Rudolf Ⓜ
20 DAR. **Seyfried** Viktor Ⓜ Ⓒ
41 „ **Stimpfl** Edgar Ⓜ
2 „ **Fasal** Oskar Ⓜ
2 „ **Schey** Otto Ⓜ
31 „ **Knöpfelmacher** Isidor Ⓜ
16 **Kertészffy** Johann Ⓜ
31 „ **Hübscher** Theodor Ⓜ
13 „ **Blondek** Benno Ⓜ
2 „ **Bernart** Robert Ⓜ Ⓒ
4 „ **Schattera** Eduard Ⓜ
18 „ **Nagy v. Sarkad** Alexander Ⓜ Ⓒ
2 KAR. **Pollak** Oskar Ⓜ
2 „ **Fleischmann** Benno Ⓜ
16 DAR. **Grosschmid** Carl Ⓜ
11 KAR. **Steyrer** Hermann Ⓜ
18 DAR. **Grötzinger** Julius Ⓜ
2 KAR. **Bornett** Siegfried Ⓜ
2 DAR. **Bayer** Hermann Dr. jur. Ⓜ
10 „ **Soleski** Demeter Ⓜ
32 „ **Grafl** Otto Ⓜ
6 „ **Stępski-Doliwa** Richard Ritt. v. Ⓜ
11 KAR. **Till** Stanislaus Ⓜ
28 DAR. **Stumpf** Anton Dr. jur. Ⓜ
11 KAR. **Pfliegl** Anton Ⓜ
29 DAR. **Jirásek** Anton Ⓜ Ⓒ
1 KAR. **Ritter-Zahony** Ernst v. Ⓜ

1. Jänner 1899

2 DAR. **Pflug** Wilhelm Ⓜ
5 KAR. **Steinbrecher** Ernst Ⓜ
6 „ **Kacsoh de Maros-Sellye** Pongraz Dr. phil. Ⓜ
9 „ **Sykora** Wilhelm Dr. jur. Ⓜ Ⓒ
11 „ **Olesnicki** Jaroslaus Dr. jur. Ⓜ
1 „ **Kluge** Konrad Ⓜ
4 „ **Kertsák** Anton Ⓜ
6 DAR. **Fastenbauer** Johann Dr. jur. Ⓜ
17 „ **Uray v. Ura** Eugen Ⓜ
5 KAR. **Habermann** Gustav Ⓜ Ⓒ
4 DAR. **Ziegler** Otto Ⓜ

1. September 1899

5 KAR. **Pauer** Otto Ⓜ B. O.
13 „ **Juraćić** Milan Ⓜ B. O.

1. Jänner 1900

7 KAR. **Marcsek** Ludwig Ⓜ Ⓒ
5 „ **Szoyka** Alexander Ⓜ
25 DAR. **Tomaschek** Eugen Ⓜ
10 KAR. **Schweheika** Franz Ⓜ
18 DAR. **Wekerle** Ferdinand Ⓜ
37 „ **Odnéga** Ernst Ⓜ
8 „ **Rottenbacher** Joseph Ⓜ
7 KAR. **Schopf** Koloman v. Ⓜ Ⓒ
10 DAR. **Csapó** Koloman v. Ⓜ
12 KAR. **Mayers** Elemér Ⓜ
7 „ **Pfeifer** Stephan Ⓜ
10 DAR. **Kiss** Alexander Ⓜ
36 „ **Kiss** Albert Ⓜ
25 „ **Juva** Wenzel Ⓜ
20 „ **Vásárhelyi** Johann Ⓜ
19 „ **Sedlmayr** Theodor Ⓜ
4 „ **Baus** Paul Ⓜ
10 KAR. **Vrba** Veit Ⓜ
9 DAR. **Hubinger** Michael Ⓜ
31 „ **Cofalka** Otto Ⓜ
2 KAR. **Weidenhofer** Emanuel Dr. jur. Ⓜ Ⓒ
26 DAR. **Schicht** Heinrich Ⓜ
11 KAR. **Negrusz** Roman Ⓜ Ⓒ
16 DAR. **Máriássy v. Markus- und Batizfalva** Michael Ⓜ
7 KAR. **Themak** Eduard Ⓜ
2 „ **Pelz v. Felinau** Viktor Ritt. Ⓜ

1. Jänner 1900

10 KAR. **Helm** Robert Ⓜ
40 DAR. **Damian** Joseph Dr. jur. Ⓜ
2 KAR. **Langer** Adolf Ⓜ
2 „ **Baumann** Carl Ⓜ
11 „ **Stelle** Carl Ⓜ
11 „ **Gobert** Bronislaus Ⓜ
40 DAR. **Stradal** Franz Ⓜ
2 KAR. **Rauscher** Wilhelm Ⓜ
10 „ **Strakosch** Rudolf Ⓜ
10 DAR. **Scholtz** Géza Ⓜ
6 KAR. **Parcher** Felix Ⓜ
40 DAR. **Gmeiner** Rudolf Ⓜ
40 „ **Fieber** Alexander Ⓜ
2 KAR. **Schreiber** Wilhelm Ⓜ
1 „ **Fröhlich** David Ⓜ
6 „ **Müller** Viktor Ⓜ
11 „ **Krokowski** Boleslaus Ⓜ
11 „ **Kocyłowski** Joseph Ⓜ
1 „ **Smekal** Richard Ⓜ
40 DAR. **Sioss** Rudolf Ⓜ
6 KAR. **Aranyossi de Forbász** Andor Dr. jur. Ⓜ
2 „ **Berka** Friedrich Ⓜ
7 DAR. **Lorber** Hermann Dr. jur. Ⓜ
6 KAR. **Aranyossi de Forbász** Aristid Dr. jur. Ⓜ
10 „ **Backhausen** Eduard Ⓜ
1 „ **Hückel** Hans Ⓜ
2 „ **Fischmeister** Viktor Dr. jur. Ⓜ
10 „ **Randl** Oskar Ⓜ
10 DAR. **Rötzer** Franz Ⓜ
40 „ **Strobl** Richard Dr. jur. Ⓜ Ⓒ
10 KAR. **Menzel** Carl Ⓜ
38 DAR. **Huber** Gustav Ⓜ

1. Jänner 1901

37 DAR. **Löwy** Zdenko Ⓜ
26 „ **Watznauer** Philipp
37 „ **Veder** Franz
24 „ **Frank** Felix Dr. jur.
37 „ **Berdenich** Ernst
15 „ **Florian** Carl Dr. pol.
2 KAR. **Boschan** Heinrich Dr. jur.
27 DAR. **Hiller** Hermann
4 KAR. **Krompels** Joseph
24 DAR. **Heinzel** Anselm
15 „ **Glatz** Erich
31 „ **Łuczków** Viktor
2 KAR. **Jaroslawski** Zeno

Digitized by Google

1. Jänner 1901

8 KAR. **Bechert** Paul
32 DAR. **Wątorek** Carl
2 KAR. **Stöger** Viktor
5 DAR. **Glančnik** Franz Dr. jur.
1 KAR. **Wolf** Heinrich
5 DAR. **Heinisch** Richard
3 KAR. **Luckmann** Herbert
37 DAR. **Fröhlich** Julius
22 „ **Rakušan** Robert
1 KAR. **Rożankowski** Theodor
13 „ **Bursik** Adalbert
26 DAR. **Platzer** Carl
1 KAR. **Stosch** Alfred
2 „ **Tietze** Hans Dr. phil.
3 DAR. **Wierzbicki** Leo
24 „ **Doctor** Guido
5 „ **Lasch** Othmar
2 KAR. **Hoffeter** Ernest
15 DAR. **Köpeady** Elemér
13 KAR. **Szilágyi** Adalbert
26 DAR. **Pavelka** Carl
31 „ **Bertoni** Carl Dr. jur.
41 „ **Gärtner** Franz
2 KAR. **Herz** Theodor
37 DAR. **Szentimrei** Eugen
3 „ **Stauffer** Adolf
2 KAR. **Stingl** Hermann
24 DAR. **Wacha** Rudolf
2 KAR. **Langer** Hermann
15 DAR. **Braun** Oskar
3 „ **Schimak** Friedrich
3 „ **Fischer** Ernst Dr. phil.
3 KAR. **Kallab** Wolfgang Dr. phil.
13 „ **Feitscher** Robert
13 „ **Szittner** Adolf
23 DAR. **Ringhoffer** Alfred Freih. v.
27 „ **Friedrich** Alfred
7 KAR. **Varga** Joseph

1. November 1901

2 DAR. **Tier** Carl B. O.

1. Jänner 1902

12 KAR **Kolozs** Michael Ⓜ
12 „ **Krausz** Joseph Ⓜ
12 „ **Arz** Michael Ⓜ
9 DAR. **Amlacher** Johann Dr. jur. Ⓜ
10 „ **Exler** Eugen Ⓜ
7 KAR. **Gábor** Joseph Ⓜ
36 DAR. **Adriányi** Zoltán Ⓜ
8 „ **Wolfschlägor** Roman Ⓜ Ⓒ

1. Jänner 1902

31 DAR. **Feller** Julius Ⓜ
42 „ **Smoglian** Joseph Ⓜ
25 „ **Banko** Gustav Ⓜ
3 KAR. **Wenger** Albert Ⓜ
10 DAR. **Wittinger** Alois Ⓜ
23 „ **Reich** Franz Ⓜ
22 „ **Herrmann** Julius Ⓜ
28 „ **Čejka** Alois Ⓜ
39 „ **Gyarmati** Viktor Dr. jur. Ⓜ
33 „ **Kugler** Adalbert Ⓜ
14 KAR. **Schromm** Gustav Ⓜ
31 DAR. **Kottek** Adam Ⓜ
32 „ **Ausseloos** Oskar van Ⓜ
2 „ **Bacher** Artur Ⓜ
28 „ **Lehmann** Franz Ⓜ
9 „ **Obersteiner** August Ⓜ
10 „ **Takács** Eduard Ⓜ
23 „ **Křen** Carl Dr. jur. Ⓜ
33 „ **Merunowicz** Adam Ⓜ
20 „ **Salacz** Aladár Dr. jur. Ⓜ
30 „ **Tesař** Jaromir Ⓜ
37 „ **Kusmitsch** Leo Ⓜ
35 „ **Leibli** Emil Ⓜ
10 „ **Muzsikó** Stephan
38 „ **Horkai** Stephan Ⓜ Ⓒ
17 „ **Taszler** Adalbert Ⓜ
6 KAR. **Németh** Richard Ⓜ
38 DAR. **Szabó** Michael Ⓜ Ⓒ
42 „ **Claus** Maximilian Ⓜ
1 KAR. **Kirchmayer** Peter Ⓜ
18 DAR. **Hajts** Julius Ⓜ
35 „ **Neuschloss** Andor Ⓜ
31 „ **Michałowski** Ludwig Ritt. v. Ⓜ
38 „ **Pillitz** Ignaz Ⓜ
19 „ **Jelinek** Géza Ⓜ Ⓒ
8 „ **Nedoma** Anton Ⓜ
21 „ **Szabó** Ludwig Ⓜ Ⓒ
21 „ **Mauthner** Alfred GVK. Ⓜ
39 „ **Henszelmann** Adalbert Ⓜ Ⓒ
38 „ **Bay de Ludány** Nikolaus Ⓜ
5 KAR. **Hecht** Egon Ⓜ
2 „ **Kluge** Franz Ⓜ
2 „ **Tersch** Guido Ritt. v. Dr. jur. Ⓜ
9 DAR. **Helm** Friedrich Ⓜ
4 KAR. **Jausz** Ludwig Ⓜ
11 „ **Sander** Otto Dr. jur. Ⓜ Ⓒ

1. Jänner 1902

10 KAR. **Wolczik** Alfred Ⓜ
GBD. **Fürst** Artur Ⓜ
1 DAR. **Pelcoušek** Ferdinand Ⓜ
37 „ **Seidl** Ludwig Ⓜ
13 „ **Ullmann** v. **Érdny** Anton Ritt. Dr. jur. Ⓜ
5 KAR. **Wolf** Wilhelm Ⓜ
32 DAR. **Serolezkowski** Alexander Ⓜ
5 KAR. **Baumgartner** Franz Ⓜ
21 DAR. **Seyfried** Leopold Ⓜ
23 „ **Ringhoffer** Franz Freih. v. Ⓜ
24 „ **Glotz** Robert Ritt. v. Dr. jur. Ⓜ
GBD. **Gerstel** Adolf Dr. phil. Ⓜ
42 DAR. **Wilfert** Franz Ⓜ
1 „ **Schneider** Gustav Ⓜ
3 „ **Oszeida** Georg Ⓜ
15 „ **Friedmann** Artur Ⓜ
15 „ **Wirth** Otto Ⓜ
10 KAR. **Bosma** Alfred Ⓜ
4 „ **Pauer** Eugen Ⓜ
GBD. **Granichstädten** Emmerich Ⓜ
7 KAR. **Ivkovics** Mladen Dr. jur. Ⓜ
1 DAR. **Horny** Heinrich Ⓜ
15 „ **Mannheimer** Theodor Ⓜ
9 KAR. **Gröger** Otto Ⓜ
1 „ **Müller** Hermann Ⓜ
2 „ **Wenzel** August Ⓜ
12 DAR. **Kindlovits** Julius Dr. jur. Ⓜ
16 „ **Bágya** v. **Fejérvíz** Iwan Ⓜ
24 „ **Brosche** Friedrich Ⓜ
11 KAR. **Krudysz** Jan Ⓜ
41 DAR. **Nechuta** Alfred Ⓜ
39 „ **Fuchs** Wilhelm Ⓜ
4 KAR. **Almási** Hugo Ⓜ
8 „ **Prikelmayer** Gustav Dr. jur. Ⓜ Ⓒ
29 DAR. **Schütz** Otto Ⓜ
9 KAR. **Heinke** Norbert Ⓜ
13 DAR. **Mihelfy** Erwin Ⓜ
1 KAR. **Budinsky** Otto Ⓜ
42 DAR. **Lechner** Johann Ⓜ
40 „ **Fahrner** Adolf
41 „ **Kässmann** Friedrich Ⓜ
3 „ **Rohner** Carl Ⓜ
17 „ **Volkert** Richard Ⓜ
13 „ **Willoner** Zoltán Ⓜ

Digitized by Google

1. Jänner 1902

1 KAR. **Bude** Paul Ⓜ
11 „ **Hofmoki** Sigismund Dr. jur. Ⓜ Ⓒ
GBD. **Schmitt** Franz Dr. jur. Ⓜ
37 DAR. **Burmann** Anton Ⓜ
1 „ **Habig** Carl Ⓜ
27 „ **Kann** Alfred Ⓜ
24 „ **Fickert** Eduard Ⓜ
34 „ **Mattes** Carl Ⓜ
1 „ **Roch** Engelbert Ⓜ
3 „ **Hellmann** Joseph Ⓜ
3 KAR. **Wolfrum** Otto Ⓜ
30 DAR. **Zechmeister** Edl. v. **Waagau** Eduard Ⓜ Ⓒ
6 KAR. **Gaulinszky** Andreas Ⓜ
11 „ **Till** Artur Dr. jur. Ⓜ
14 „ **Wüstinger** Oskar Dr. jur. Ⓜ Ⓒ
9 DAR. **Romani** Joseph Ⓜ
6 KAR. **Ruszinkó** Siegmund Ⓜ
14 „ **Gössinger** Ludwig Dr. jur. Ⓜ
24 DAR. **Lang** Robert Ⓜ
19 „ **Rossmann** Joseph Ⓜ
17 „ **Radvány** Carl v. Dr. jur. Ⓜ
1 „ **Schiller** Hugo Ⓜ
26 „ **Hayek** Paul Edl. v. Dr. jur. Ⓜ
15 „ **Kaiserfeld** Paul Ritt. v. Dr. jur. Ⓜ
6 „ **Neudörfer** Otto Dr. jur. Ⓜ
5 KAR. **Fürst** Viktor Ⓜ
7 „ **Csobán** Virgil Ⓜ
26 DAR. **Hoffer** Carl Ⓜ
1 KAR. **Jankowski** Ernst Ⓜ
15 DAR. **Soffer** Siegmund Ⓜ
39 „ **Sinnreich** Joseph Ⓜ
9 KAR. **Just** Alois Ⓜ
1 DAR. **Heruth** Ladislaus Ⓜ
GBD. **Krasenig** Nikolaus Dr. phil. Ⓜ Ⓒ
37 DAR. **Benirschke** Carl Ⓜ
10 KAR. **Brosch** Viktor Ⓜ
42 DAR. **Diemmer** Ernst Ⓜ
1 KAR. **Kupka** Richard Ⓜ
24 DAR. **Festi** Hugo Ⓜ
13 KAR. **David-Candiné** Candin
23 DAR. **Hatia** Carl
2 KAR. **Laun** Rudolf Edl. v.
3 „ **Grünebaum** Egon Ritt. v.
5 „ **Kunze** Friedrich

1. Jänner 1902

26 DAR. **Bergmann** Ernst
6 „ **Kallir** Martin
26 „ **Janka** Heinrich
15 „ **Galtia** Trifu
13 „ **Czinkler** Koloman
12 KAR. **Zsembery** v. **Zsember** und **Derzsenye** Julius
17 DAR. **Haymerle** Friedrich Ritt. v.
8 „ **Wohlfarth** Erich
22 „ **Schmidl** Rudolf
13 „ **Szalay** Alexander
3 „ **Riediger** Rudolf
6 „ **Baumann** Rudolf
19 „ **Herrmann** Walter
17 „ **Klein** Carl
6 „ **Fuchs** Johann
3 KAR. **Eichmann** Rudolf
19 DAR. **Bayer** Robert
17 „ **Aberle** Raimund
23 „ **Petřina** Friedrich
11 „ **Pazár** Nikolaus v.
5 „ **Hoch** Anton
33 „ **Jelleck** Leo
11 „ **Berczeli** Harry
14 „ **Maléter** Ernst v.
15 „ **Csordás** Johann Dr. jur.
23 „ **Hanisch** Carl
27 „ **Andera** Wilhelm
13 KAR. **Vidrighin** Stan
13 „ **Bächer** Adolf
40 DAR. **Schauberger** Joseph
2 KAR. **Waniczek** Alfred
3 „ **Bernhard** Gustav
17 DAR. **Büchler** Isidor
22 „ **Rachmann** Rudolf
7 „ **Maresch** Wilhelm
33 „ **Mor** v. **Sunnegg** und **Morberg** Günter Ritt.
13 „ **Unger** Eugen
10 KAR. **Malczewski-Tarnawa** Anton Ritt. v.
18 „ **Šešerko** Rudolf
32 DAR. **Stolle** Max
32 „ **Oser** Norbert
33 „ **Kmentt** Maximilian
29 „ **Žmurko** Joseph
29 „ **Kostecki** Theophil
16 „ **Hammer** Viktor
3 KAR. **Haschke** Heinrich
11 DAR. **Morocz** Koloman
33 „ **Kniep** Julius v.
32 „ **Kröger** Ernst
3 KAR. **Sattler** Carl

1. Jänner 1902

32 DAR. **Mironowicz** Valerian
33 „ **Parma** Joseph
4 „ **Pendl** Paul
42 „ **Wrba** Anton
16 „ **Schnitzer** Carl
7 „ **Pollak** Johann
22 „ **Wolfrum** Friedrich
32 „ **Lutia** Orest
33 „ **Mühlig** Ludwig
13 KAR. **Köhler** Kilian
32 DAR. **Doubravsky** Franz
3 KAR. **Schwab** Norbert
13 „ **Nagelschmidt** Ernst

1. Jänner 1903

2 KAR. **Links** Konrad
2 „ **Riedel** Hugo
36 DAR. **Copony** Waldemar
38 „ **Bartholovich de Tenje** Leo
42 „ **Frisch** Richard
25 „ **Schwarz** Otto
11 KAR. **Stromenger** Johann
14 „ **Ryll** Walter
6 DAR. **Krones** Felix
7 KAR. **Wallandt** Julius
25 DAR. **Kobr** Miloslaus
13 KAR. **Vrbanić** Rudolf
42 DAR. **Pfob** Carl
8 KAR. **Pfeffer** Carl Dr. jur.
9 „ **Mastný** Johann
9 „ **Polsterer** Carl
1 „ **Hofmann** Rudolf
30 DAR. **Orel** Carl
20 „ **Gertheisz** Antal
34 „ **Puscariu** Sextil
10 KAR. **Barták** Ludwig
1 „ **Walig** Hugo
2 „ **Lenk** Rudolf v.
7 DAR. **Žužek** Leopold Dr. jur.
6 „ **Halban** Johann Ritt. v.
11 „ **Verebély** Ladislaus v.
20 „ **Mály** Géza
8 KAR. **Werain** Friedrich Edl. v.
11 „ **Jawor-Illasiewicz** Stanislaus Ritt. v.
37 DAR. **Dell** Theodor Dr. jur.
8 KAR. **Buberl** Paul
2 „ **Halfar** Carl
14 DAR. **Heller** Heinrich Dr. jur.
2 KAR. **Neumann** Richard
2 DAR. **Polašek** Carl
2 KAR. **Wiener** Leo
8 „ **Blaha** Wilhelm

Digitized by Google

1. Jänner 1903

11 KAR. **Haller** v. **Hallenburg** Carl
12 „ **Müller** Ernst
30 DAR. **Kreysa** Adolf
2 „ **Kothny** Gottdank
2 KAR. **Knoll** Heinrich
8 „ **Liebscher** Wilhelm
6 DAR. **Goldberger de Buda** Stephan
6 „ **Nemegyei de Nemegyei** Ákos
7 „ **Lenarčić** Milan
2 KAR. **Wengraf** Paul Dr. phil.
9 „ **Rudel** Friedrich
2 „ **Widmann** Peter
14 DAR. **Tobias** Friedrich
13 „ **Manninger** Alexander

1. Jänner 1903

36 DAR. **Olariu** Virgil
42 „ **Schimak** Augustin
2 KAR. **Willer** Carl
12 DAR. **Novak** Moritz
34 „ **Comaniciu** Johann
41 DAR. **Huter** Theodor
10 KAR. **Krèpinsky** Carl
2 DAR. **Böhm** Franz
2 KAR. **Gutmann** Rudolf Ritt. v.
2 „ **Presinger** Maximilian
15 DAR. **Schafarik** Joseph
6 KAR. **Mildner** Franz
20 DAR. **Petersen** Johann
34 „ **Kuales** Norbert
13 KAR. **Mišulin** Robert
14 „ **Sperl** Otto
2 DAR. **Veth** Eduard

1. Jänner 1903

20 DAR. **Rabong** Johann
41 „ **Haberer** Ludwig
2 „ **Friemel** Moritz
8 KAR. **Schicht** Richard
8 DAR. **Villat** Odo
14 „ **Schrecker** Jakob
6 KAR. **Korner** Ludwig
27 DAR. **Sommer** Friedrich
36 „ **Mihaiu** Trajan
8 KAR. **Hauser** Robert
7 DAR. **Plenti** Wolfgang
6 KAR. **Janoviczky** Adalbert
35 DAR. **Mecsér** Joseph
3 KAR. **Kedves de Csik-Somlyó** Alexander
22 DAR. **Bittner** Wenzel
25 „ **Fritz** Rudolf

Kadetten in der Reserve

1. Jänner 1895

11 DAR. **Farkas** Ludwig Ⓜ

1. Jänner 1896

19 DAR. **Molnár** Emmerich Ⓜ
12 „ **Svachulay** Georg Ⓜ
26 „ **Bamberger** Paul Ⓜ

1. Jänner 1897

42 DAR. **Bellowitsch** Theodor Ⓜ
6 „ **Koller** Gustav Ⓜ
32 „ **Toman** Eduard Ⓜ Ⓒ
31 „ **Drobniak** Felix Ⓜ

1. Jänner 1898

10 KAR. **Mandl** Rudolf Ⓜ
14 „ **Hassler** Jakob Ⓜ
7 „ **Prohászka** Ludwig Ⓜ
14 „ **Heintschel** Edl. v. **Heinegg** Alfred Dr. jur. Ⓜ
10 „ **Thumb** Richard Ⓜ
34 DAR. **Schuster** Rudolf Ⓜ
29 „ **Langer** Paul Ⓜ
6 KAR. **Szandtner** Aladár Ⓜ
11 „ **Krupski** Heinrich Ⓜ
10 „ **Friedrich** Raimund Ⓜ
17 DAR. **Seifert** Richard Ⓜ
11 KAR. **Rutowski** Sigismund Ⓜ
28 DAR. **Subak** Walter Ⓜ
4 KAR. **Schöntheil** Richard Ⓜ

1. Jänner 1898

8 KAR. **Kollischer** Viktor Ⓜ
29 DAR. **Schwarz** Robert Ⓜ
30 „ **Künstner** Richard Ⓜ
1 KAR. **Loewy** Bertold Ⓜ
7 „ **Szenes** Aladár Ⓜ
29 DAR. **Obentraut** Ernst Ritt. v. Ⓜ
28 „ **Wolf** Adolf Ⓜ
34 „ **Franz** Ludwig Ⓜ Ⓒ
19 „ **Schelle** August Ⓜ
11 KAR. **Paroubek** Otto Ⓜ
35 DAR. **Steinbach** Erwin Ⓜ
15 „ **Petzer** Anton Ⓜ Ⓒ
2 KAR. **Bellak** Viktor Ⓜ
6 „ **Dobó** Adalbert Ⓜ
7 „ **Grosch** Desider Ⓜ
36 DAR. **Lieben** Ernst v. Ⓜ
13 KAR. **Mayer** Carl Ⓜ
13 „ **Ujlaky** Edmund Ⓜ
16 DAR. **Steer** v. **Csicsópolyán** Franz Ⓜ Ⓒ
11 KAR. **Solański** Stanislaus Ⓜ
28 DAR. **Schuhmacher** Franz Ⓜ
9 KAR. **Ekerth** Adolf Ⓜ
13 „ **Wernke** Bernhard Ⓜ
9 „ **Heinrich** Siegfried Ⓜ
24 DAR. **Schmidt** Ludwig Ⓜ
4 KAR. **Dillnberger** Albert Ⓜ
6 „ **Gabányi** Ludwig Ⓜ
11 „ **Korab** Emil Ⓜ
4 „ **Holzleitner** Hugo Ⓜ

1. Jänner 1898

17 DAR. **Blum** Artur Ⓜ
28 „ **Strunz** Franz Ⓜ
13 KAR. **Huntemüller** Wolf Ⓜ
29 DAR. **Adler** Theodor Ⓜ
36 „ **Bognár** Alexius Ⓜ Ⓒ
10 KAR. **Jedek** Theodor Ⓜ
9 „ **Laube** Gustav Dr. jur. Ⓜ
10 „ **Szczawiński** Wladimir Ⓜ
14 „ **Breitenecker** Friedrich Ⓜ
10 „ **Maier** Ernst Ⓜ
4 „ **Stoffer** v. **Vecsekló** Joseph Dr. jur. Ⓜ
4 „ **Láng** Oskar v. Ⓜ
28 DAR. **Wirth** Ottokar Ⓜ
25 „ **Tanzer** Simon ○ Ⓜ
14 KAR. **Woroszyński** Konstantin Ⓜ
29 DAR. **Goirs** Carl Ⓜ
19 „ **Fisch** Géza Ⓜ
32 „ **Obertyński** Johann Ⓜ
1 „ **Münzberg** Ludwig Ⓜ
15 „ **Lejeune** Franz Ⓜ
15 „ **Walter** Carl Ⓜ
19 „ **Szongott** Theodor Ⓜ
24 „ **Dědeček** Jaromir Ⓜ Ⓒ
4 KAR. **Mück** Rudolf Ⓜ

Digitized by Google

1. Jänner 1898

9 KAR. **Schiffner** Carl Ⓜ
4 „ **Mandl** Ignaz Ⓜ
21 DAR. **Karvas** Rudolf Ⓜ
8 KAR. **Frankl** Paul Ⓜ
12 „ **Frey** Carl Ⓜ
17 DAR. **Rácz** Eugen Ⓜ
36 „ **Focke** Emil Ⓜ
19 „ **Mágori** Rudolf Ⓜ
24 „ **Klaudy** Zdenko Ritt. v. Ⓜ
9 KAR. **Nestel** Edl. v. **Eichhausen** Gustav Ⓜ
16 DAR. **Maschke** Hugo Ⓜ
13 KAR. **Jelem** Joseph Ⓜ
34 DAR. **Brenner** Otto Ⓜ
8 KAR. **Sviták** Wenzel Ⓜ
24 DAR. **Rybák** Franz Ⓜ
3 „ **Skąpski** Boleslaus Ritt. v. Ⓜ
28 „ **Parsch** Carl Ⓜ
14 „ **Reiner** Adolf Ⓜ
19 „ **Groszmann** Arnold Ⓜ
13 KAR. **Dittrich** Maximilian Ⓜ
5 „ **Janssen** Ludwig Ⓜ
3 DAR. **Skarbek v. Malczewski** Witold Ritt. Ⓜ
12 „ **Vásárhelyi** Desiderius Ⓜ

1. Jänner 1899

42 DAR. **Hunna** Rudolf Ⓜ Ⓒ
22 „ **Speri** Anton Ⓜ
2 „ **Libowitzky** Paul Ⓜ
2 „ **Knotek** Friedrich Ⓜ
8 „ **Fiedler** Julius Ⓜ
26 „ **Pfeiffer** Emil Ⓜ
16 „ **Michel** Gustav Ⓜ
33 „ **Nitschmann** Oskar Dr. jur. Ⓜ
30 „ **Jakubowski** v. **Toporczyk** Walter Ⓜ
1 KAR. **Hitzigrath** Ludwig Ⓜ
30 DAR. **Fiala** Gustav Ⓜ
34 „ **Batta** Michael v. Ⓜ
3 „ **Dzierzykray** v. **Morawski** Carl Ritt. Ⓜ
36 „ **Roman** Dionisie Ⓜ
13 „ **Schuchart** Paul Ⓜ
1 KAR. **Amende** Friedrich Ⓜ
36 DAR. **Cristea** Adrian Ⓜ
19 „ **Schenker** Franz Ⓜ
11 „ **Ottlyk** Tihamér Ⓜ
5 „ **Dráždil** Carl Ⓜ Ⓒ
31 „ **Neudörfl** Ottokar Ⓜ

1. Jänner 1899

13 KAR. **Zahradnitzky** Ferdinand Ⓜ
10 „ **Kluczuyk** Demetrius Ⓜ
26 DAR. **Svoboda** Johann Ⓜ
1 KAR. **Niemczewski** Ladislaus Ⓜ
40 DAR. **Buchner** Franz Dr. jur. Ⓜ
6 „ **Kreutmayer** Eduard Ⓜ
13 „ **Merényi** Koloman Ⓜ
5 „ **Nachtsheim** Hubert Ⓜ
41 „ **Nekola** Alfred Ⓜ
6 „ **Bárány** Otto Ⓜ
19 „ **Wirth** Alfred Ⓜ
2 KAR. **Ungethüm** Johann Ⓜ
4 DAR. **Volhofer** Julius Dr. jur. Ⓜ
3 KAR. **Hansa** Richard Ⓜ
31 DAR. **Winnicki** Bronislaus Ⓜ
6 „ **Biegel** Joseph Ⓜ
41 „ **Kiebacher** Otto Ⓜ
4 „ **Kerényi** Eugen Ⓜ
5 „ **Friedmann** Gustav
3 KAR. **Des Enffans d'Avernas** Carl Gf. Ⓜ
22 DAR. **Rademacher** Carl Ⓜ
32 „ **Geyer** Viktor Ⓜ Ⓒ
25 „ **Kellner** Ottokar Ⓜ
12 KAR. **Mesarosiu** Kornelius Ⓜ
10 „ **Gross** Georg Ⓜ
14 DAR. **Mohler** Konrad Ⓜ
4 „ **Franzke** Rudolf Ⓜ
6 „ **Hock** Paul Ⓜ
13 „ **Schranz** Johann Ⓜ
4 „ **Baumann** Adolf Ⓜ
20 „ **Kremser** Johann Ⓜ
8 KAR. **Schmidt** Julius Ⓜ
14 „ **Zienert** Hugo Dr. jur. Ⓜ
2 „ **Tölsner** Carl Ⓜ
13 „ **Hangi** Georg Ⓜ
11 „ **Langle** Johann Ⓜ
41 DAR. **Weinzierl** Johann v. Dr. jur. Ⓜ
2 KAR. **Schapira** Ludwig Ⓜ
33 DAR. **Charwat** Joseph Ⓜ Ⓒ
1 KAR. **Stosius** Richard Ⓜ
3 „ **Duka** Georg Freih. v. Ⓜ
12 DAR. **Kraiupper** Emil Ⓜ
6 KAR. **Horváth** Ludwig Ⓜ
24 DAR. **Ritt** Paul Ⓜ
35 „ **Décsy** Aladár Edl. v. Dr. jur. Ⓜ
4 „ **Müller** Adolf Ⓜ

1. Jänner 1899

6 DAR. **Bédé** Rudolf Ⓜ
23 „ **Petrides** Franz Ⓜ
41 „ **Fröhlich** Maximilian Ⓜ
29 „ **Šafařik** Leo Ⓜ Ⓒ
5 KAR. **Becker** Robert Ⓜ Ⓒ
22 DAR. **Osswald** Ferdinand Ⓜ
2 KAR. **Krischke** Siegmund Ⓜ
7 DAR. **Rudolf** Johann Ⓜ
14 „ **Molnár** Joseph Ⓜ
6 KAR. **Diössy** Anton Ⓜ
24 DAR. **Freyberg** Edmund Ⓜ
11 KAR. **Lewicki** Alexander Ⓜ
14 „ **Czellnich** Rudolf Ⓜ
2 DAR. **Gröger** Hermann Ⓜ
7 „ **Strauss** Siegfried Ⓜ
12 „ **Bloch** Armin Ⓜ
21 „ **Podhradszky** Oliver Ⓜ
32 „ **Pautsch** Friedrich Ⓜ
42 „ **Srbik** Franz Ritt. v. Dr. jur. Ⓜ
5 „ **Samek** Carl Ⓜ
42 „ **Bastendorff** Rudolf Ⓜ Ⓒ
10 „ **Krausz** Emil Ⓜ
11 „ **Simkó** Carl Ⓜ
40 „ **Hiller** Joseph Ⓜ
7 KAR. **Klein** Hugo Ⓜ
2 „ **Steiner** Emil Dr. jur. Ⓜ
38 DAR. **Mayer** Ludwig Ⓜ
12 „ **Winterstein** Julius Ⓜ
22 „ **Galliati** Artur Ⓜ
12 KAR. **Schiel** Carl Ⓜ
30 DAR. **Linke** Franz Ⓜ
8 „ **Hollitzer** Franz Ⓜ
7 „ **Klaubert** Hermann Ⓜ
16 „ **Zückler** Hermann Ⓜ
16 „ **Toperczer** Géza v. Ⓜ
22 „ **Morgenstern** Maximilian Ⓜ
5 „ **Fellner v. Feldegg** Norbert Ritt. Ⓜ
9 „ **Reiser** Maximilian Dr. jur. Ⓜ Ⓒ
17 „ **Szitár** Franz v. Ⓜ Ⓒ
23 „ **Bohutinský** Oktavian Ⓜ
40 „ **Hielle** Paul Ⓜ
24 „ **Fischer** Ernst Ⓜ
37 „ **Perles** Ernst Dr. jur. Ⓜ
38 „ **Hefner** Joseph Ⓜ
6 KAR. **Mauthner** Hans Ⓜ
8 „ **Mandelik** Otto Ⓜ
8 „ **Toufar** Friedrich Ⓜ
12 „ **Schuster** Carl Ⓜ

Digitized by Google

1. Jänner 1899

9 DAR. **Skroch** Carl Ⓜ
37 „ **Fröhlich** Adolf Ⓜ
10 „ **Ledofsky** Géza Ⓜ
15 „ **Gieler** Robert Ⓜ
8 KAR. **Blaha** Ernst Ⓜ
32 DAR. **Laurynów** Johann Ⓜ
16 „ **Kertser** Julius Ⓜ
27 „ **Kluge** Hugo Ⓜ
8 „ **Serneo** Guido Dr. jur. Ⓜ
35 „ **Moor** Ernst Ⓜ
41 „ **Zwlauer** Peter Ⓜ
4 „ **Janko** Hugo Ⓜ
3 „ **Włodek** Roman Ⓜ Ⓒ
30 „ **Seligmann** Friedrich Ⓜ
38 „ **Pfeningberger** Adolf Ⓜ
10 „ **Villányi** Hermann Ⓜ
6 KAR. **Szita** Stephan Ⓜ
7 „ **Radovits** Konstantin Ⓜ
23 DAR. **Janowitz** Robert Dr. jur. Ⓜ
41 „ **Hoor** Ludwig Ⓜ
6 „ **Czerny** Friedrich Ⓜ
18 „ **Franki** Joseph Ⓜ
13 „ **Gombás** Johann Ⓜ
24 „ **Schinko** Franz Ⓜ
13 KAR. **Lukić** Jovan Ⓜ
5 DAR. **Käufler** Carl Ⓜ
18 „ **Csonka** Elemér v. Ⓜ
24 „ **Wozelka** Franz Ⓜ
40 „ **Dierzer v. Traunthal** Joseph Ritt. Ⓜ
8 KAR. **Sohr** Richard Ⓜ
23 DAR. **Roedl** Walter Ⓜ
29 „ **Zurówski** Johann Ritt. v. Ⓜ
6 „ **Wertheim** Leopold Ⓜ
9 „ **Mücke** Emil Ⓜ
12 „ **Erdősi** Eugen Ⓜ
5 KAR. **Oberclany** Johann Ⓜ
7 „ **Stoja** Nikolaus Ⓜ
27 DAR. **Keller** Hugo Ⓜ
26 „ **Gold** Friedrich Ⓜ
34 „ **Derzsi** Ede Ⓜ Ⓒ
8 „ **Hassfurther** Alfred Ⓜ
5 „ **Ludwig** Johann Ⓜ Ⓒ
8 „ **Polyak** Nikolaus Ⓜ
13 „ **Katona** Ernst Ⓜ
29 „ **Stein** Ernst Ⓜ
33 „ **Fusiarski** Carl Ⓜ
8 „ **Wintermitz** Felix Edl. v. Ⓜ
5 „ **Riedl** Ferdinand Ⓜ
39 „ **Mauthner** Ferdinand Ⓜ

1. Jänner 1899

25 DAR. **Reich** Friedrich Ⓜ
11 KAR. **Sahanek** Stanislaus Ⓜ Ⓒ
40 DAR. **Weismayr** Rudolf Ⓜ
14 „ **Tobias** Wilhelm Ⓜ
8 KAR. **Brunbauer** Alois Ⓜ
6 DAR. **David** Ernst Ⓜ
16 „ **Tausig** Izsó Dr. jur. Ⓜ
22 „ **Sander** Carl Ⓜ
11 „ **Réthy** Oskar Ⓜ
1 KAR. **Stein** Maximilian Ⓜ
8 DAR. **Kloose** Friedrich Ⓜ
38 „ **Förster** Rudolf Ⓜ
11 „ **Strausz** Ludwig Ⓜ
5 KAR. **Zathureczky** Alexander Ⓜ
7 „ **Anheuer** Johann Ⓜ
27 DAR. **Krása** Georg Dr. jur. Ⓜ
35 „ **Dubleslă** Georg Ⓜ
41 „ **Niedermayr** Ferdinand Ⓜ
33 „ **Foiner** Thaddäus Ⓜ
2 KAR. **Schwarz** Ludwig Ⓜ
3 „ **Hütter** Leopold Ⓜ
11 DAR. **Pikler** Armin Ⓜ
5 KAR. **Röhrich** Ernst Ⓜ
21 DAR. **Györbiro** Zoltán Ⓜ Ⓒ
29 „ **Pleschner** Edl. v. **Eichstett** Leo Ⓜ
35 „ **Krisan** Basil Ⓜ
5 „ **Ehrenfest** Friedrich Ⓜ
11 „ **Ronay** Ernst Ⓜ
5 KAR. **Weisz** Carl Ⓜ
25 DAR. **Schick** Friedrich Ⓜ
41 „ **Walch** Alois Ⓜ
12 „ **Faubel** August Ⓜ
13 KAR. **Bukovics v. Kis-Alaoska** Joseph Ⓜ
12 DAR. **Tóth** Franz Ⓜ
1 „ **Larisch** Viktor Ⓜ
7 „ **Kleinhaus** Franz Ⓜ
14 „ **Abonyi** Viktor Ⓜ
20 „ **Bubb** Julius Ⓜ
21 „ **Capdebo v. Baratzháza** Johann Ⓜ
26 „ **Ressel** Emil Ⓜ
30 „ **Cramer** Felix Ⓜ
37 „ **Bertagnolli** Guido Ⓜ
27 „ **Schmidt** Alfred Ⓜ
3 KAR. **Wagner** Otto Ⓜ
14 DAR. **Zsigmondy** Desider Ⓜ
20 „ **Razel** Joseph Ⓜ
22 „ **Rädler** Friedrich Ⓜ

1. Jänner 1899

2 DAR. **Novák** Anton Ⓜ
7 „ **Kornfeld** Felix Ⓜ
39 „ **Renner** Oskar Ⓜ
22 „ **Wölfel** Friedrich Edl. v. Ⓜ
16 „ **Pazár** Stephan Ⓜ
6 KAR. **Trenka** Koloman Ⓜ
27 DAR. **Burghart** Viktor Ⓜ
11 KAR. **Balicki v. Ostoja** Gustav Ritt. Ⓜ
10 DAR. **Treichlinger** Ernst Ⓜ
16 „ **Gömöry** Andreas Ⓜ
31 „ **Schreiter** Richard Ⓜ
18 „ **Picker** Ernst Dr. jur. Ⓜ
9 „ **Rüsch** Alfred Ⓜ
17 „ **Fekete** Zoltán Ⓜ Ⓒ
27 „ **Leipen** Franz Ⓜ
1 KAR. **Bukovansky** Viktor Ⓜ
3 „ **Finze** Julius Ⓜ
11 DAR. **Milos** Georg Ⓜ
19 „ **Török** Stephan Dr. jur. Ⓜ
36 „ **Baláza** István Dr. phil. Ⓜ
34 „ **Guttmann** Oskar Ⓜ
18 „ **Timár** Paul Ⓜ
11 „ **Deutsch** Friedrich Ⓜ
15 „ **Ferber** Joseph Ⓜ
18 „ **Kortsák** Franz Ⓜ
35 „ **Stark** Emil Ⓜ
2 „ **Zaremba** Miecislaus Ⓜ
7 „ **Pompe** Franz Dr. jur. Ⓜ Ⓒ
14 „ **Konyi** Hugo Ⓜ
20 „ **Dörner** Hugo Dr. jur. Ⓜ
3 KAR. **Padrett** Johann Ⓜ
35 DAR. **Österreicher** Aladár Ⓜ
6 KAR. **Pongrácz** Emil Ⓜ
17 DAR. **Varga** Elemér Ⓜ
14 „ **Bródy** Ernst Dr. jur. Ⓜ
16 „ **Gundolfinger v. Krompach** Joseph Ⓜ

1. Jänner 1900

11 KAR. **Szmyd** Joseph Ⓜ Ⓒ
2 DAR. **Suchy** Alfred Ⓜ
2 KAR. **Heisig** Carl Ⓜ
3 DAR. **Witowski** Michael Ⓜ
2 „ **Opluestil** Rudolf Ⓜ
32 „ **Szajer** Ladislaus Ⓜ
25 „ **Taussig** Rudolf Ⓜ
11 KAR. **Neumayer** Carl Ⓜ

Digitized by Google

1. Jänner 1900

27 DAR. **Figna** Rudolf Ⓜ
12 KAR. **Institoris** Stephan Ⓜ
6 DAR. **Hasert** Rudolf Ⓜ
31 „ **Osborne** Heinrich Ⓜ
11 KAR. **Friedrich** Arnold Ⓜ
13 „ **Folwarczny** Paul Ⓜ
4 DAR. **Weigend** Ernst Ⓜ
31 „ **Hayek** Ignaz Ⓜ
12 KAR. **Henzel** Sabin Ⓜ
10 DAR. **Iványi** Rudolf Ⓜ
7 „ **Lang** Carl Ⓜ
25 „ **Patzelt** Rudolf Ⓜ
6 KAR. **Lintner** Felix Ⓜ
1 DAR. **Wacel** Leon Ⓜ
7 KAR. **Tedeschi** Hermann Dr. phil. Ⓜ
26 DAR. **Jungmichl** Hermann Ⓜ
40 „ **Friedberger** Ludwig Ⓜ Ⓒ
41 „ **Kelesier** Paul Ritt. v. Ⓜ
2 „ **Steffan** Alfred Ⓜ
32 „ **Schröter** Walter Ⓜ
13 KAR. **Fuchs** Carl Ⓜ
9 „ **Zelený** Adolf Ⓜ
10 „ **Gröger** Gustav Ⓜ
34 DAR. **Fizesianu** Viktor Ⓜ
32 „ **Rosłoński** Romuald Ⓜ
1 „ **Binko** Carl Ⓜ
38 „ **Zechner** Hermann Ⓜ
7 „ **Tertnik** Johann Dr. jur. Ⓜ
27 „ **Klemperer** Viktor Dr. jur. Ⓜ
10 KAR. **Ryšawy** Jaroslaus Ⓜ
14 „ **Palm** Friedrich Ⓜ
2 „ **Bloch** Robert Dr. jur. Ⓜ
3 „ **Noll** Elmar Edl. v. Ⓜ
13 DAR. **Hankó** Artur Ⓜ
20 „ **Vimmer** Joseph v. Ⓜ
23 „ **Pollauer** Adolf Dr. jur. Ⓜ
26 „ **Elsner** Gustav Ⓜ
40 „ **Schöpfer** Anton Ⓜ
2 KAR. **Schalek** Norbert Ⓜ
7 DAR. **Mayr** Alois Ⓜ
38 „ **Lévy** Eugen Ⓜ
25 „ **Papirnik** Anton Ⓜ
10 KAR. **Kabiesz** Andreas Ⓜ
5 DAR. **Kopr** Alfred Ⓜ
13 KAR. **Gürtler** Hermann Ⓜ
17 DAR. **Salcher** Otto Ⓜ Ⓒ
38 „ **Lévy** Robert Ⓜ
14 „ **Nagy** Desiderius Ⓜ

1. Jänner 1900

19 DAR. **Moskovits** Nikolaus Dr. phil. Ⓜ
23 „ **Sobička** Konstantin Ⓜ
9 KAR. **Hofer** Rudolf Ⓜ
2 „ **Pollak** Otto Ⓜ
4 „ **Fodor** Stephan Ⓜ
2 „ **Kailan** Anton Dr. jur. Ⓜ
2 „ **Leitmaier** Edl. v. **Sannfeld** Markus Ⓜ
2 „ **Wurm** Joseph Ⓜ
3 DAR. **Smolicki** Adalbert Ⓜ
6 KAR. **Reisberg** Maximilian Freih. v. Ⓜ
3 „ **Sajó** Elemér Ⓜ
14 „ **Kraelitz** Edl. v. **Greifenhorst** Carl Dr. jur. Ⓜ Ⓒ
2 „ **Infeld** Ludwig Ritt. v. Ⓜ
13 „ **Schwabe** Eduard Ⓜ
7 DAR. **Bobisut** Cäsar Ⓜ
7 „ **Fasan** Wladislav Ⓜ
25 „ **Pokorny** Adolf Ⓜ
6 KAR. **Fial** Wilhelm Ⓜ
6 „ **Thausing** Friedrich Dr. jur. Ⓜ
6 „ **Schreyer** Friedrich Dr. jur. Ⓜ
6 „ **Nagy** Jakob Ⓜ
41 DAR. **Wöhrl** Friedrich Ⓜ
1 KAR. **Skoczylas** Stanislaus Ⓜ
4 „ **Melha** Tiberius Ⓜ
15 DAR. **Markhót** Eugen Ⓜ
36 „ **Dörschlag** Hermann Ⓜ
41 „ **Hoffmann** Hermann Ⓜ
6 KAR. **Kirchknopf** Franz Ⓜ
6 „ **Fülöp** Desiderius Dr. jur. Ⓜ
40 DAR. **Aschauer** Franz Ⓜ Ⓒ
6 KAR. **Szilasi** Adalbert Ⓜ
4 „ **Urbanek** Alois Ⓜ
13 „ **Thonet** Richard Ⓜ
25 DAR. **Zadina** Milan Ⓜ
5 KAR. **Altbach** Maximilian Ⓜ
13 „ **Zsuku** Koriolan Ⓜ
8 „ **Schlegel** Alfred Ⓜ
10 „ **Helm** Johann Ⓜ
34 DAR. **Albrich** Friedrich Ⓜ
1 KAR. **Bem** Ladislaus Ⓜ
24 DAR. **Gassner** Joseph Ⓜ

1. Juli 1900

35 DAR. **Beldi** Béla Ⓜ

1. Jänner 1901

9 KAR. **Havlin** Vinzenz Ⓜ
3 DAR. **Rakowitz** Joseph
10 KAR. **Studnicki** v. **Gizbert** Miecislaus
20 DAR. **Schöpflin** Alois Ⓜ
31 „ **Schenker** Adolf Ⓜ
29 „ **Krajewski** Julius
2 „ **Riedel** Adolf Ⓜ
9 KAR. **Schultze** Robert Ⓜ
36 DAR. **Henrich** Carl Ⓜ
30 „ **Schlarb** Artur
9 KAR. **Seisser** Carl Ⓜ
9 DAR. **Penka** Carl Ⓜ
1 KAR. **Radek** Alfred
28 DAR. **Effenberger** Otto
5 KAR. **Sonnberger** Johann
27 DAR. **Pivonka** Konrad Ⓜ
1 „ **Pindelski** Joseph Ⓜ
29 „ **Reinold** Emil Ⓜ
5 KAR. **Zizeribauer** Michael
5 „ **Holovics** Joseph
1 DAR. **Bayer** Rudolf Ⓜ
19 „ **Rusz** Emmerich Ⓜ
28 „ **Ujejski** Julius Ritt. v.
5 KAR. **Petrogalli** Oskar Dr. jur.
4 „ **Hamza** Desiderius
18 DAR. **Bárányi** Árpád
4 KAR. **Röck** Stephan
4 „ **Dán** Carl
9 DAR. **Carstanjen** August Ⓜ
28 „ **Heyer** Reinhold
2 KAR. **Markl** Johann
13 „ **Keipper** Anton
4 „ **Lengyel** Adalbert v. Dr. jur.
8 „ **Popler** Albert
4 „ **Basch** Max
3 DAR. **Schiel** Joseph
23 „ **Holub** Oskar
5 KAR. **Arnold** Adolf
23 DAR. **Müller** Gustav
27 „ **Zeidler** Rudolf
6 „ **Barton** Georg
6 KAR. **Sárkány** Otto
11 „ **Hanasiewicz** Wladimir
4 DAR. **Baumann** Stephan
1 „ **Mączeński** Zdislaus
8 „ **Löw** Heinrich
9 „ **Hanusch** Franz Dr. jur.
12 „ **Kiss** Eugen
5 KAR. **Divéky** Stephan Edl. v.
34 DAR. **Bleuer** Edmund
10 KAR. **Holfeld** Robert
2 „ **Lumbe** Eduard

Digitized by Google

1. Jänner 1901

13 KAR. **Juraski** Joseph
16 DAR. **Maniette** Emil
40 „ **Schopper** Hermann
5 „ **Bardas** Walter
3 KAR. **Hatzl** Artur Dr. jur.
6 DAR. **Giflozek** Friedrich
3 KAR. **Lindner** Friedrich
4 DAR. **Gellnek** Richard
7 KAR. **Glasner** Julius
6 „ **Czentho** Paul Dr. jur.
7 „ **Kratochwill** Otto
32 DAR. **Starzecki** Marian
3 „ **Raab** Franz
8 „ **Schwarzinger** Franz
6 KAR. **Juhász** Artur
22 DAR. **Haerpfer** Alfred
10 KAR. **Tomašek** Wenzel
42 DAR. **Kupka** Siegfried
1 KAR. **Forner** Albert
33 DAR. **Heller** Ernst
1 KAR. **Saib** Norbert
18 DAR. **Steiner** Joseph
9 „ **Tugemann** Bruno
23 „ **Pick** Rudolf
27 „ **Nagl** Johann
8 „ **Demuth** Eduard
2 „ **Michel** Rudolf
5 KAR. **Reisinger** Kasimir
4 „ **Szeszler** Edmund
15 DAR. **Koczor** Oskar
42 „ **Rothe** Emil
13 KAR. **Spelzer** Joseph
39 DAR. **Zimburg** Edl. v. **Reinerz** Artur Dr. jur.
9 „ **Scholz** Georg
39 „ **Neuhold** Kornell
8 „ **Salathmeyer** Alois
1 KAR. **Scholz** August
2 „ **Weber** Albert
13 DAR. **Lang** Rudolf
7 KAR. **Müller** Julius
31 DAR. **Krause** Joseph
33 „ **Jeżowski** Severin
37 „ **Schuldes** August
3 „ **Krisch** Otto
3 KAR. **Köthe** Hugo
8 „ **Klemperer** Herbert
9 „ **Kratochwil** Bohuslav
38 DAR. **Keri** Joseph
8 KAR. **Waldstein** Friedrich
41 DAR. **Aubin** Gustav
1 KAR. **Raynoch** Ernst
8 DAR. **Semmler** Robert
3 KAR. **Frischauf** Erich
13 DAR. **Polyák** Ladislaus

1. Jänner 1901

20 DAR. **Schönberger** Alfred
9 KAR. **Komers** Carl
12 „ **Kneffel** Adalbert
14 „ **Mayrgündter** Gustav Dr. jur.
15 DAR. **Schwarz** Bertold
38 „ **Penjić** Bogdan
19 „ **Pócza** Géza Ⓜ
14 KAR. **Sobotka** Leo
4 DAR. **Bondi** Erich
7 „ **Sattler-Dornbacher** Anton Dr. jur.
41 „ **Goldberg** Rudolf
2 KAR. **Grösl** Carl
37 DAR. **Thaller** Friedrich
42 „ **Platzer** Heinrich
29 „ **Bondi** Bruno
33 „ **Pollak** Emil
5 KAR. **Steinkellner** Konstantin
36 DAR. **Kann** Eduard
13 „ **Meixner** Ernst Dr. jur.
8 KAR. **Drhota** Carl
14 „ **Skoda** Richard
1 „ **Borth** Rudolf
37 DAR. **Plate** Gustav
36 „ **Schiller** Joseph Dr. jur.
23 „ **Breitenbach** Carl
14 „ **Mühlinghaus** Carl
3 „ **Schwanzer** Leopold
11 „ **Etzinger** Johann
22 „ **Netušil** Gustav
39 „ **Prossy** Leo
3 „ **Iwanicki** Adolf
10 KAR. **Richter** Johann
6 „ **Wieland** Ákos v.
20 DAR. **Strobl** Wilhelm
23 „ **Menzel** Robert
34 „ **Tontsch** Alfred
14 „ **Klein** Carl
10 KAR. **Dolejsky** August
8 DAR. **Hofmeister** Julius
11 „ **Mautner** Elemér
20 „ **Mayer** Ludwig
8 KAR. **Matys** Johann
42 DAR. **Kempter** Friedrich
1 KAR. **Deutsch** Oskar
14 DAR. **Hirsch** Robert
30 „ **Trötscher** Albert
5 „ **Fanta** Desiderius
12 KAR. **Kende** v. **Kölcse** Peter
30 DAR. **Gerlich** Joseph
2 KAR. **Nagler** Georg
13 „ **Bolcsák** Béla

1. Jänner 1901

16 DAR. **Gallasy** Stephan Dr. pol.
21 „ **Kuhn** Franz
30 „ **Schlegel** Herbert
14 KAR. **Mundt** Hans
22 DAR. **Rauhofer** Johann
11 „ **Neugebauer** Wilhelm
17 „ **Gröber** Géza
19 „ **Greiner** Nikolaus
22 „ **Goldschmid** Zdenko
31 „ **Langecker** Emil
11 „ **Fischl** Hans
13 KAR. **Mautner** Desiderius
6 „ **Simon** Wilhelm Dr. jur.
23 DAR. **Zapletal** Alfons
4 „ **Kreidl** Alexander
36 „ **Sterk** Richard
15 „ **Lukácsi** Adalbert
21 „ **Maier** Peter Dr. jur.
42 „ **Flir** Franz
12 KAR. **Seenger** Viktor
5 „ **Uruszky** v. **Korbiowicz** Hugo Ritt.
19 DAR. **Krüger** Hermann
39 „ **Zoltán** Max
13 KAR. **Skubilca** v. **Velilka** und **Bessenyö** Emmerich
12 „ **Golling** Joseph
12 „ **Gronovszky** Eugen Dr. pol.
6 „ **Raisz** Elemér v.
4 DAR. **Priessner** Otto
8 „ **Kronner** Eugen
10 „ **Tolnay** Iwan -
17 „ **Stolz** Friedrich
7 KAR. **Lamberg** Franz
8 „ **Potměšil** Rudolf
35 DAR. **Mosa** v. **Saros Magyar Berkesz** und **Károlya** Joseph
14 KAR. **Christof** Rudolf
7 DAR. **Marius** Carl
38 „ **Schwartz** Jakob
34 „ **Geist** Viktor
14 KAR. **Gross** Rudolf
14 DAR. **Kattus** Johann
39 „ **Resofszky** Viktor
28 „ **Dudek** Heinrich
42 „ **Hoeniger** Carl
30 „ **Prossinagg** Friedrich
4 KAR. **Eisler** Max
17 DAR. **Lenárt** v. **Kakasfalva** Ákos Dr. jur.
10 KAR. **Dzięzielewicz** Marian
17 DAR. **Kánn** Ernst

Digitized by Google

1. Jänner 1901

2 KAR. **Medinger** Paul
21 DAR. **Márffy** Edmund
14 „ **Osborne** Walter
15 „ **Burian** Rudolf
39 „ **Sattmann** Ludwig
4 „ **Tauber** Hans
11 „ **Balogh** Géza
16 „ **Hermann** Ludwig
2 KAR. **Pohl** Gottfried
28 DAR. **Stradal** Emanuel
5 „ **Kröner** Leo
18 „ **Förster** Alexander
6 KAR. **Horváth** Desiderius
29 DAR. **Stadler** Franz
4 „ **Schrey** Franz
9 „ **Scherz** Silvio Dr. jur. Ⓜ
19 „ **Hallósy** Tibor
35 „ **Kovács** Paul
40 „ **Edlauer** Maximilian
10 KAR. **Andres** Friedrich
5 DAR. **Lupinek** Wenzel
38 „ **Frank** Viktor
4 KAR. **Krasa** Eugen
18 DAR. **Mosánszky** Zoltán Dr. jur.
7 KAR. **Capdebo v. Baraczháza** Stephan
12 „ **Kaspar** Emil
13 „ **Manojlović** Nikolaus
3 „ **Gstirner** Gustav
7 „ **Révay** Anton
20 DAR. **Czöndör** Koloman
36 „ **Alexi** Johann
28 „ **Wilhelm v. Helmfeld** Johann
12 KAR. **Uhlyárik** Adalbert
40 DAR. **Mackowitz** Hugo v.
14 „ **Klöse** Carl
11 „ **Fischer** Ernst
20 „ **Weiner** Eugen Ⓜ
38 „ **Páll** Andreas
9 „ **Stein** Maximilian
36 „ **Hubacsek** Franz
14 „ **Koffmann** Kurt
13 „ **Salzer** Rudolf
12 „ **Komáromy** Desider
6 „ **Vesque v. Püttlingen** Alfons Freih.
12 KAR. **Ahsbahs** Alexander Ritt. v.
30 DAR. **Stabernak** Otto
25 „ **Kliment** Franz
1 KAR. **Fröhlich** Oskar
8 DAR. **Baumgartner** Rudolf

1. Jänner 1901

12 KAR. **Regele** Zoltán
8 „ **Milner** Hermann
2 DAR. **Müller** Eduard
9 „ **Ebenstein** Ernst
39 „ **Csáki** Aurel
22 „ **Müller v. Berneck** Carl
3 „ **Gałecki** Ritt. v. **Junosza** Miecislaus
33 „ **Heller** Max
1 „ **Fiebor** Friedrich
5 KAR. **Goldberger de Buda** Paul
10 „ **Weiss** Jakob
31 DAR. **Student** Franz Ⓜ
4 „ **Kreyss** Friedrich
2 KAR. **Gorhan** Adolf
10 „ **Brzek** Franz
5 DAR. **Pawlu** Arnold
5 „ **Fiedler** Joseph
29 „ **Zeller** Carl Ⓜ
29 „ **Hellmann** Gustav
2 KAR. **Mayerhofer** Gustav
31 DAR. **Nepilý** Franz
30 „ **Krasucki** Liberat
12 KAR. **Wagner** Emil
8 DAR. **Schmidt** Edgar
10 KAR. **Wolf** Erich
37 DAR. **Perles** Robert
5 „ **Zeisel** Gustav
22 „ **Silberstein** Paul
33 „ **Grünauer** Siegfried

1. März 1901

2 KAR. **Edelmann** Georg Ⓜ

1. Jänner 1902

1 KAR. **Anderka** Johann Ⓜ
31 DAR. **Matuschczik** Ferdinand Ⓜ
11 KAR. **Wagner** Rudolf
28 DAR. **Panzner** Carl
8 KAR. **Vaníček** Wilhelm
3 DAR. **Brekoupil** Friedrich
32 „ **Rogawski** Leon
37 „ **Vezényi** Árpád
11 KAR. **Rappe** Miecislaus
24 DAR. **Hofmann** Johann
38 „ **Stepischneg** August
9 KAR. **Tvrdy** Friedrich
34 DAR. **Zerelles** Martin
32 „ **Schaefer** Wilhelm
40 „ **Raab** Raimund
30 „ **Opl** Joseph
32 „ **Stroka** Kasimir
16 „ **Maschke** Arnold

1. Jänner 1902

11 KAR. **Rozwadowski** Ladislaus
31 DAR. **Mrozowicki** Kasimir Ritt. v.
12 „ **Szécsi** Eleksius
13 „ **Vörös** Eugen
12 „ **Fodor** Rudolf
32 „ **Kupczyński** Alexander
32 „ **Dworski** Johann
14 KAR. **Wagner** Rudolf
30 DAR. **Preiss** Ignaz
27 „ **Rak** Joseph
30 „ **Szczęśniak** Joseph
42 „ **Korber** Oskar
34 „ **Nisztor** Johann
27 „ **Schulz** Carl
30 „ **Siding** Alois
9 KAR. **Janchen-Michel** Ritt. v. **Westland** Erwin
4 DAR. **Dušánek** Wilhelm
11 „ **Szászy** Ludwig
26 „ **Kühnel** Ernst
2 „ **Mechel** Anton
GBD. **Giannella** Paul
10 DAR. **Urbanovich** Tihamér Dr. jur.
26 „ **Worm** Anton
13 „ **Redlich** Carl
11 „ **Englerth** Emil
26 „ **Bilý** Anton
2 KAR. **Szilvinyi** Ladislaus v.
9 DAR. **Diesner** Rudolf
11 „ **Tóth** Ludwig
21 „ **Jank** Viktor
21 „ **Sawicki** Alexander Ritt. v.
7 „ **Fischer** Ernest
17 „ **Flath** Franz Freih. v.
19 „ **Kemény** Béla
24 „ **Wiček** Carl
12 KAR. **Fiala** Carl
38 DAR. **Strobl** Franz Dr. jur.
3 KAR. **Wolff** Artur Dr. jur.
30 DAR. **Hundhammer** Anton
4 KAR. **Tóth v. Kis-Kér** Andor
37 DAR. **Baár** Eugen
38 „ **Chavrak v. Letovanich** Zdenko
40 „ **Stockhammer** Rudolf
21 „ **Wager** Franz
21 „ **Schindler** Theodor
9 „ **Rathausky** Viktor
20 „ **Koszmovszky** Adolf
2 „ **Nevole** Franz
9 „ **Klaubert** Wilhelm

Digitized by Google

1. Jänner 1902

25 DAR. **Czerweny** Carl
5 „ **Beck** Dominik
8 „ **Scherer** Joseph
3 „ **Čermák** Leo
12 „ **Wiener** Albert
7 „ **Rutar** Ignaz
27 „ **Fischer** Carl
5 KAR. **Heim** Narziss
3 DAR. **Gross** Franz
12 „ **Glücklich** Moritz
28 „ **Rak** Anton
35 „ **Buchstätter** Johann
3 „ **Gřiwnacky** Rudolf
21 „ **Leiner** Rudolf
2 „ **Žáček** Heinrich
6 „ **Nicklas** Konrad
4 KAR. **Pauer v. Budahegy** Johann
16 DAR. **Fuchs** Hugo
20 „ **Kubicsek** Emanuel
25 „ **Gross** Friedrich
34 „ **Rochel** Desider
3 „ **Machmann** Hermann
4 „ **Richter** Paul
29 „ **Kotowsky** Viktor
13 KAR. **Ivančić** Joseph
42 DAR. **Stiepl** Max
37 „ **Treo** Ludwig
40 „ **Schubert** Friedrich Dr. jur.
12 „ **Bettelheim** Otto
2 KAR. **Lederer** Erwin
2 DAR. **Heinz** Joseph
1 „ **Löb** Otto
25 „ **Podgornik** Anton
11 „ **Mautner** Tibor
20 „ **Ozanič** Franz
24 „ **Schránil** Rudolf
24 „ **Vokoun** Joseph
5 KAR. **Winter** Ernst
32 DAR. **Kunstmann** Johann
35 „ **Tergovits de Monte Petri** Aurel
34 „ **Grünwald** Rudolf
41 „ **Froschauer** Johann
15 „ **Tietze** Heinrich
10 „ **Füzy** Rudolf
24 „ **Holub** Hermann
37 „ **Richter** Carl
21 „ **Reich** Eduard
37 „ **Bergmann** Carl
27 „ **Koczian** Viktor
9 „ **Pösohl** Arnold
11 „ **Fröhlich** Leopold
37 „ **Jegesy** Carl

1. Jänner 1902

23 DAR. **Mehlschmid** Franz
28 „ **Horváth** Elemér v.
13 KAR. **Sztanity** Georg
40 DAR. **Wähner** Rudolf
6 „ **Friderici** Hugo
GBD. **Sattler** Hermann
21 DAR. **Botto** Milan Dr. jur.
37 „ **Várnay** Ernst
28 „ **Mellhiebel** Johann
15 „ **Demel** Justin
10 „ **Strausz** Paul
29 „ **Sierzęga** Franz
10 „ **Polakovits** Edmund
19 „ **Salgo** Kornelius
13 „ **Artner** Hugo
13 „ **Biehler** Friedrich
5 „ **Sliwka** Eugen
7 „ **Daumann** Maximilian
10 „ **Csapó** Adalbert
7 KAR. **Stürmer** Armin
9 „ **Pietschmann** Alfred
33 DAR. **Göttinger** Otto
35 „ **László** Eugen
13 KAR. **Lészai** Aladár
40 DAR. **Khuen** Heinrich Gf.
33 „ **Srebre** Guido
10 „ **Magyar** Alexander
26 „ **Smolbidl** Joseph
40 „ **Seidl** Joseph
3 KAR. **Gross** Alexander
19 DAR. **Borsodi** Edmund
18 „ **Capdebo v. Baráczháza** Zoltán
42 „ **Stephan** Carl
10 „ **Lonkai (Lamm)** Sigismund
40 „ **Khuen** Theobald Gf.
12 „ **Illés v. Edo** Edmund
41 „ **Trunner** Joseph
41 „ **Penzel** Ernst
2 „ **Grünn** Rudolf
GBD. **Geyling** Remigius
7 DAR. **Urbano** Joseph
10 „ **Staub** Elemér
17 „ **Beller** Julius
24 „ **Jouza** Heinrich
25 „ **Schultes** Carl
36 „ **Muck** Andreas
33 „ **Zajączkowski** Heinrich
34 „ **Kellner** Eugen
14 KAR. **Rolleder** Anton
15 DAR. **Haschke** Gustav
7 „ **Žagar** Franz
19 „ **Pollatsek** Armin Dr. jur.

1. Jänner 1902

22 DAR. **Lederer** Adalbert
27 „ **Blahák** Johann
36 „ **Blaschek** Rudolf
34 „ **Königes** Rudolf
2 „ **Hein** Joseph
6 „ **Veit** Joseph
18 „ **Praesenszky** Alexander Dr. jur.
26 „ **Vrba** Gottlieb
6 „ **Stiasny** Rudolf
23 „ **Fabian** Wenzel
2 „ **Hamburger** Gustav
10 „ **Sponner** Moritz
15 „ **Kutschera** Alfred
12 „ **Schnabel** Viktor
14 „ **Kun** Kornell
4 „ **Hegenbarth** Emmerich
6 KAR. **Trócsányi** Joseph
10 DAR. **Jung** Adalbert
17 „ **Riedl** Julius
18 „ **Schwarz** Lothar
8 KAR. **Böhnel** Richard
27 DAR. **Reif** Joseph
36 „ **Bothlen** Oskar Dr. pol.
39 „ **Mohan** David
38 „ **Bartolovich** Alfred
41 „ **Folsen** Roland
3 „ **Thomann** Otto
5 „ **Plenk** Wilfried
3 KAR. **Lehn** Joseph
12 DAR. **Szász** Johann
21 „ **László** Moritz Dr. jur.
25 „ **Pleschner** Edl. v. **Eichstett** Egon
41 „ **Ferber** Eduard
4 „ **Klob** Johann
33 „ **Schneider** Franz
21 „ **Hofhauser** Elek
20 „ **Bárdos** Salomon
24 „ **Kholmann** Zdenko
34 „ **Kulczycki** Kasimir
3 „ **Gargul** Carl
28 „ **Schwarz** Franz
12 „ **Franck** Paul
23 „ **Krticzka** Ritt. v. **Jaden** Robert
42 „ **Seiberl** Eduard
15 „ **Schuhmann** Rudolf
23 „ **Wlaschin** Viktor Dr. jur.
14 KAR. **Faulhaber** Carl
28 DAR. **Weiss** Simon
14 „ **Doubrawa** Carl
15 „ **Kastell** Richard
„ **Martschitz** Joseph

Digitized by Google

1. Jänner 1902

GBD. Schweinbach Carl
19 DAR. Kuhn Otto
17 „ Vitész Győző v.
20 „ Friedmann Adalbert
23 „ Zeller Leo
27 „ Vodsedálek Franz
33 „ Hirsch Philipp
37 „ Schmidt Oskar
14 KAR. Plaschka Franz
4 DAR. Weiniger Ernst
26 „ Ruard Leopold
19 „ Rohsim Alfred
18 „ Krayzell Nikolaus
41 „ Erlach Franz
20 „ Adler Philipp
39 „ Schmidt Stephan
39 „ Miko Gabriel Dr. pol.
15 „ Pečeny Franz
41 „ Exner Franz
3 „ Mathis Johann
17 „ Rhoden Paul
18 „ Poth Johann
10 „ Margalit Eugen
GBD. Haidinger Rudolf Ritt. v.
1 DAR. Hirsch Alfred
3 KAR. Gairinger Richard
10 DAR. Egan Emmerich
42 „ Dick Carl
20 „ Kraus Robert
GBD. Schandl Richard
42 DAR. Wolczik Paul
3 „ Paschek Rudolf
1 „ Krieer Artur
3 KAR. Rotter Kurt
10 DAR. Wolfner Paul Dr. jur.
6 KAR. Hányi Carl
20 DAR. Fehér Aladár
25 „ Wolfrum Wilhelm
28 „ Doholsky Joseph
32 „ Perfecki Wladimir
34 „ Wallmer Adolf
38 „ Kapros Joseph
GBD. Janotta Carl
2 KAR. Engel Eugen
39 DAR. Marosi Carl
12 „ Fischer Artur
6 KAR. Sárkány Oskar
18 DAR. Mayer Georg
23 „ Gerley Adalbert
26 „ Hübner Rudolf
31 „ Ulm Alexander
42 „ Pfeffer Ludwig
3 „ Ruez Carl
20 „ Mebus Artur
12 „ Cukor Koloman

1. Jänner 1902

42 DAR. Terlitza Viktor
28 „ Brückner Carl
9 „ Pösch Franz
10 „ Zehnder Heinrich
25 „ Teklý Zdenko
42 „ Lux Franz
1 „ Marburg Emil
33 „ Löw-Beer Felix
3 KAR. Jochmann Carl
GBD. Mielenhausen Carl
2 DAR. Spitzer Hugo
26 „ Aubell Ludwig
42 „ Thetter Friedrich
33 „ Odry Paul
26 „ Michl Abund
1 „ Horny Ludwig
33 „ Belgl Joseph
36 „ Raics Kornelius
20 „ Kremser Desiderius
25 „ Weishaupt Wilhelm
39 „ Knoffel Julius
GBD. Kaliszczak Anton
20 DAR. Glanz Ferdinand
1 „ Schücker Johann
12 „ Singer Carl
16 „ Diössy Johann v.
9 „ Schrems Joseph
15 „ Golitsch Robert
6 „ Metzner Enrico
1 „ Patzovsky Viktor
1 „ Krawczyński Franz
21 „ Pop Váler
10 „ Vitéz Aladár
18 „ Barna Bertalan
18 „ Mály Desiderius
23 „ Reach Oskar
31 „ Podłowski Anton
40 „ Majláth de Székhely Ladislaus v.
31 „ Csorey Stephan
17 „ Scholz Elemér v.
17 „ Thébusz Zoltán
16 „ Szele Gábor Dr. jur.
18 „ Kovaliczky Albin
16 „ Repay Theodor
15 „ Duniecki Gustav Ritt. v.
18 „ Bielek Aladár v.
15 „ Hamburger Paul

1. Jänner 1903

12 DAR. Borbély v. Decs Tiborius
16 „ Meleg Ladislaus
9 KAR. Rousek Joseph
37 DAR. Hellebronth v. Tiszabecö Adalbert

1. Jänner 1903

12 KAR. Fleischmann Siegmund
27 DAR. Czerni Ferdinand
2 „ Konštacky Joseph
24 „ Slavíček Anton
2 „ Olbrich Franz
6 KAR. Kertész Gaston
16 DAR. Vojtkó Eugen
11 KAR. Seifert Franz
1 „ Suchecki Sigismund
12 „ Albusz Friedrich
5 „ Karner Árpád
12 „ Kovács Tibor
2 DAR. Aust Artur
6 KAR. Demiányi Julius
1 DAR. Major Rudolf
24 „ Pitra Fridolin
27 „ Kahn Viktor
3 „ Ehrenberg Richard
25 „ Ganz Robert
1 KAR. Rzuchowski Dunin
11 DAR. Kazinczy Alexander
6 KAR. Gröber Koloman
3 „ Simmert Benno
14 „ Maschek Joseph
7 DAR. Sellak Rudolf
1 „ Wolf Paul
22 „ Engl Friedrich
26 „ Löbl Paul Dr. jur.
9 KAR. Wallentin Franz Dr. jur.
GBD. Quittner Artur
9 DAR. Košičik Hugo
7 KAR. Gál Johann Dr. jur.
26 DAR. Schiller Georg
22 „ Büchner Emanuel
GBD. Freund Hermann
9 DAR. Mayr Johann
10 KAR. Wajcowicz Demeter
19 DAR. Lugocea Johann
22 „ Achilles Heinrich
22 „ Hanisch Franz
11 KAR. Stonawski Carl
14 „ Orator Franz
8 „ Grünfeld Max
26 DAR. Gabrielli Agostino
1 KAR. Blitz Otto Dr. jur.
11 „ Markus Otto
5 „ Hubert Franz
32 DAR. Godowski Maurycy
41 „ Znamenák Stephan Dr. jur.
2 „ Schaffer Rudolf
33 „ Bütterlin Paul
10 KAR. Voltl Franz
10 „ Gasaner Joseph
39 DAR. Hofbauer Viktor

Digitized by Google

1. Jänner 1903

8 KAR. **Plenti** Hermann
13 DAR. **Baltus** Carl
7 KAR. **Heinrich** de **Omorovicza** Elek
8 „ **Tschernich** Heinrich
26 DAR. **Watznauer** Artur
13 KAR. **Menzer** Isidor
GBD. **Srbik** Heinrich Ritt. v. Dr. phil.
1 KAR. **Zweig** Felix
29 DAR. **Horowitz** Leo Dr. jur.
13 „ **Kruse** Julius
19 „ **Schwimmer** Alexander
38 „ **Sziebert** Carl
29 „ **Stradal** August
1 „ **Brixel** Augustin
10 KAR. **Fleischmann** Jaques
9 „ **Stodolowsky** Richard
10 „ **Füchsel** Maximilian
9 „ **Hamburger** Lothar
13 „ **Ungár** Oskar
3 „ **Wolfbauer** Alois
29 DAR. **Parylak** Michael
7 KAR. **Strobl** Franz
23 DAR. **Nemetschke** Paul
25 „ **Brát** Friedrich
32 „ **Zmurko** Stanislaus
13 KAR. **Eisenhuth** Kornell Dr. phil.
14 „ **Frankl** Theodor
3 DAR. **Pawliska** Viktor
33 „ **Hirsch** Fritz
8 „ **Sacher** Eduard
21 „ **Weidin** Johann
3 KAR. **Strohschneider** Otto
9 DAR. **Schatzl** Ignaz
1 „ **Panzner** Julius
14 KAR. **Siems** Franz
3 „ **Cecerle** Eduard
11 DAR. **Mautner** Julius
5 KAR. **Takách** Ludwig
7 „ **Wolafka** Nándor
8 „ **Stieber** Wenzel
9 „ **Deutscher** Hubert
1 „ **Hitzigrath** Paul
11 „ **Habetswallner** Matthias
9 DAR. **Pichler** Hugo
35 „ **Császár** v. **Kolgyár** Franz
13 „ **Sebesta** Paul
7 KAR. **Fischer** Árpád
1 DAR. **Schiedebaum** Alois
29 „ **Basler** Heinrich
7 KAR. **Dobó** Koloman
5 DAR. **Killinger** Friedrich

1. Jänner 1903

11 KAR. **Steiner** Otto
1 „ **Rosenbaum** Alfred
11 „ **Gerstenbrand** Alfred
GBD. **Schaller** Edl. v. **Hirschau** Franz
15 DAR. **Schannen** Artur
10 KAR. **Folwarków** Julian
6 „ **Tetzner** Alfred
7 „ **Bátory** Oskar
32 DAR. **Cywiński** de **Puhała** Rafael
12 KAR. **Adam** Julius
31 DAR. **Wenig** Johann
GBD. **Sužnević** Richard
7 DAR. **Mencinger** Le·
4 KAR. **Köszeghy** Ladislaus v.
5 „ **Zrubek** Gottfried
7 „ **Perlaky** Elemér
24 DAR. **Fischer** Hugo
31 „ **Barancewicz** Kasimir
34 „ **Obert** Reinhold
40 „ **Ortner** Eduard
3 KAR. **Baltinester** Guido
14 DAR. **Groffits** Desiderius
7 KAR. **Frommer** Ernst
9 „ **Ernst** Joseph
42 DAR. **Szentmiklosy** de **Szökefalva** Ladislaus
4 KAR. **Rajos** Ludwig
7 „ **Tarján** Géza
25 DAR. **Pieskot** Franz
40 „ **Zehnder** Ferdinand
4 KAR. **Spinka** Alexander
7 „ **Emszt** Anton
9 „ **Mach** Justus
40 DAR. **Obermüller** Rudolf
14 KAR **Zwlauer** Carl
1 DAR. **Stosch** Heinrich
11 KAR. **Lemach** Walter
8 DAR. **Enescu** Julius
5 KAR. **Steckelhuber** Carl
24 DAR. **Siegl** Robert
9 KAR. **Corazza** Artur
12 „ **Jordan** Eduard
40 DAR. **Bayer** Carl
1 KAR. **Penka** Hugo
GBD. **Waltner** Hugo
5 KAR. **Hirschel** Wilhelm Dr. phil.
12 „ **Bágya** v. **Fejérviz** Edmund
8 „ **Geinsperger** Franz
25 DAR. **Cisař** Rudolf
36 „ **Cosma** Remus
13 KAR. **Puhar** Stephan

1. Jänner 1903

14 KAR. **Rittershausen** Hermann Ritt. v.
1 „ **Kellner** Gottfried
13 „ **Tormássy** Artur v.
13 DAR. **Buchberger** Ignaz
8 KAR. **Zeyer** Alexander
9 „ **Menčl** Ottokar
GBD. **Mühlinghaus** Gustav
1 KAR. **Weypustek** Zdenko
14 DAR. **Kiszák** Emmerich Dr. jur.
8 KAR. **Urban** Ernst Dr. jur.
5 DAR. **Šubak** Ernst
5 KAR. **Dengler** Johann
8 „ **Veselý** Vitezlav
1 „ **Kron** Wilhelm
GBD. **Ottitzky** Robert
„ **Finetti** Gino Ritt. v.
12 KAR. **Guttmann** Ludwig
13 DAR. **Deutsch** Géza
6 KAR. **Tarajossy** Alexander Dr. jur.
7 „ **Wettel** Hugo
8 „ **Arnstein** Viktor
9 „ **Klarner** Ernst
11 „ **Schwarz** Carl
35 DAR. **Doczy** Peter Freih. v.
14 KAR. **Siegele** Andreas
13 „ **Beno** Carl
3 „ **Staffler** Maximilian
16 DAR. **Benyo** Albin
23 „ **Liebisch** Heinrich
12 KAR. **Bayling** Carl
14 „ **Ereky** Carl
1 DAR. **Rösche** Alfred
GBD. **Eigner** Konstantin
7 DAR. **Buzzi** Friedrich
17 „ **Gombos** Ludwig
12 KAR. **Ficzek** Eugen v.
8 „ **Herschmann** Friedrich
14 „ **Zucker** Herbert
8 „ **Richter** Julius
13 „ **Horváth** Elemér Dr. jur.
9 „ **Kaufmann** Hugo Dr. jur.
9 „ **Umlauft** Joseph
29 DAR. **Wenzel** Pierre
35 „ **Strasser** Albert
29 „ **Böhm** Viktor
GBD. **Hofer** Ewald
5 DAR. **Pollak** Otto
14 KAR. **Gayer** v. **Ehrenberg** Adolf Freih.
11 „ **Farsky** Robert

Digitized by Google

1. Jänner 1903

3 KAR. **Drusany** Carl
12 „ **Kozma** Eugen v. Dr. jur.
7 „ **Szüsz** Oskar
8 „ **Klimt** Joseph
25 DAR. **Havlas** Joseph
11 KAR. **Merunowicz** Siegmund
12 „ **Nábráczky** Adalbert
13 „ **Keller** Michael
14 „ **Roth** Emil
31 DAR. **Koffmann** Erich
3 KAR. **Czastka** Hubert
11 DAR. **Titsch** Alexander
18 „ **Oeztermann** Ernö
12 KAR. **Janaty** Peter
9 „ **Fiebiger** Heinrich
31 DAR. **Kantor** Thaddäus
38 „ **Frank** Aurel
14 KAR. **Nemetz** Alfred
3 DAR. **Redyk** Johann
14 KAR. **Nieszner** Walter
3 „ **Klöger** Alexander
13 „ **Gramberg** Ferdinand Dr. jur.
26 DAR. **Nolé** Carl
11 KAR. **Tóth** Stephan
GBD. **Radoničich** Alfred
11 DAR. **Altmann** Stephan
8 KAR. **Schmid** Zdenko
30 DAR. **Politzer** Fritz
4 KAR. **Raditzky** Oskar
1 DAR. **Hanke** Ernst
9 KAR. **Zeller** Robert
GBD. **Fiorio** Luigi
39 DAR. **Suppan** August
10 KAR. **Kuciel** Wladimir
16 DAR. **Ottrubay** Desiderius
7 KAR. **Sztehlo** Julius
24 DAR. **Schell** Max
26 „ **Řemenař** Otto
32 „ **Wierzbicki** Ladislaus
13 KAR. **Černy** Ladislaus
42 DAR. **Reichert** Franz
1 KAR. **Šrámek** Simon
30 DAR. **Hückel** Alfred
3 KAR. **Seidler** Emil

1. Jänner 1903

13 DAR. **Szabovits** Ernst
18 „ **Both** v. **Botfalu** Thomas
9 KAR. **Žaba** Franz
11 „ **Rozwadowski** v. **Jordan** Georg Ritt.
35 DAR. **Rozsnyai** Georg
39 „ **Winter** Rudolf
40 „ **Samuel** Carl
9 KAR. **Bacher** Felix
11 „ **Rybička** Alfred
17 DAR. **Dobos** Joseph
35 „ **Kirschner** Eugen
8 KAR. **Schneider** Adolf
36 DAR. **Textoris** Emil
38 „ **Komesarović** Othmar
9 KAR. **Schermer** Erwin
1 „ **Beer** Hugo
11 „ **Baumer** Heinrich
11 „ **Gerngross** Paul
7 DAR. **Trócsányi** Ladislaus
37 „ **Dósa** Otto
10 KAR. **Gostwicki** Julian
18 DAR. **Fritz** Géza
21 „ **Radu** Romulus
8 KAR. **Weinmann** Friedrich
34 DAR. **Zavicsa** Géza
14 KAR. **Fuhs** Gustav
1 „ **Tammert** Rudolf
33 DAR. **Oettl** Raimund
36 „ **Szántó** Paul
16 „ **Lohnányi** Gustav Edl. v.
7 KAR. **Klein** Julius
22 DAR. **Rieger** Eduard
36 „ **Jikeli** Joseph
14 KAR. **Barchanek** Erwin
31 DAR. **Dreiseitl** Wilhelm
12 KAR. **Vágó** Jonas
6 „ **Sebök** Sigismund
7 „ **Török** Franz
30 DAR. **Haala** Leopold
11 „ **Horváth** Zoltán
2 KAR. **Ettmayr** Franz
37 DAR. **Brédl** Alexander
2 KAR. **Berger** Rudolf
11 „ **Fischer** Moritz
4 DAR. **Czermin** Otto

1. Jänner 1903

1 DAR. **Schmidt** Bruno
9 KAR. **Hackler** Gottfried
8 DAR. **Szilvassy** Johann
12 KAR. **Szirbik** Valentin
16 DAR. **Mandel** Julius
9 KAR. **Pollak** Alfred
39 DAR. **Lukovnyak** Bernhard
10 KAR. **Mareš** Johann
12 „ **Biró** Daniel
5 „ **Janovják** Ferdinand
18 DAR. **Zsiros** Zoltán
35 „ **Nagy** Lajos
2 KAR. **Alberti** Erich
38 DAR. **Unger** Franz
17 „ **Bezegh** v. **Hajnik** Nikolaus
10 „ **Hartyáni** Emmerich
35 „ **Elek** Eugen
37 „ **Kudelka** Armin
39 „ **Linkaz** Eugen Dr. jur.
2 KAR. **Bujatti** Egon
8 DAR. **Capellmann** Wilhelm
12 KAR. **Szász** Joseph
34 DAR. **Fröhlich** Georg
5 „ **Dantine** Felix
GBD. **Fidao** Friedrich
38 DAR. **Holfeld** Anton
2 KAR. **Eissler** Alfred
10 „ **Stanek** Viktor
9 „ **Hofbauer** Gustav
3 „ **Steinbeck** Gustav
8 DAR. **Biró** Stephan
37 „ **Popelka** Thomas
6 KAR. **Lukács** Adalbert
2 „ **Stiedry** Fritz
3 „ **Karvázy** Johann
12 „ **Litzmann** Wilhelm
10 „ **Schlesinger** Adolf
11 DAR. **Redlich** Ernst

16. März 1903

34 DAR. **Maager** Carl

1. August 1903

27 DAR. **Birke** Hubert

Digitized by Google

1.
Mährisch-schlesisch-galizische Artilleriebrigade

In Krakau

Brigadekommandant

Rost Ferdinand EKO-R. 3. Ⓜ D3. GM.

Zugeteilt

Ferraros Oskar Ⓜ Obrlt. DAR. 11 zug. Generalstab

1.
Korpsartillerieregiment

*Regimentsstab: **Krakau***

Ersatzdepotkader: Krakau

Ergänzt sich aus dem Militärterritorialbezirke Krakau (1. Korps)

1854 als 2. Feldartillerieregiment aus dem bestandenen Artillerieregimente Nr. 1 organisiert; Ludwig, Erzherzog, FZM.; 1865—1889 Kronprinz Erzherzog Rudolf, FML.; mit 1. Mai 1885 Korpsartillerieregiment Nr. 10; seit 1. Jänner 1894 Korpsartillerieregiment Nr. 1

(Zweite Inhaber waren: von 1854—1862 Niemetz v. Elbenstein, Wenzel, GM.; von 1862—1872 Fabisch, Joseph, GM.)

(Das bis 1854 bestandene Artillerieregiment Nr. 1 wurde 1772 errichtet; Callot, Carl v., FML.; 1779 Penzenstein, Johann v., FML.; 1804 Schuhay, Franz Freih. v., FML.; 1822 Künigl, Hermann Gf., FZM.; 1849 Kaiser Franz Joseph; 1854 aufgelöst und aus demselben die Feldartillerieregimenter Nr. 1, 2 und 3 formiert)

(Zweiter Inhaber war: von 1849—1859 Künigl, Hermann Gf., FZM.)

(Das im Jahre 1854 unter dieser Nummer errichtete Feldartillerieregiment erhielt mit 1. Mai 1885 als Korpsartillerieregiment die Nummer 8)

1889 Fischer Carl FZM.

Oberst u. Regkomdt. **Witsch** Johann EKO-R. 3. MVK. Ⓜ D3.

Oberstleutnant

Eschler Emil MVK. Ⓚ Ⓜ D3. (ük.) RKM.

Majore

Kohout Emanuel Ⓜ D3. Komdt. reit. Battrdiv.

Pruggmayer Anton Ⓜ D3.

Hauptleute 1. Klasse

Schatz Franz MVK. (KD) Ⓚ Ⓜ D3.

Wiedersperger v. Wiedersperg Ferdinand Freih. Ⓜ D3.

Braun Ludwig Ⓜ D3.

Riemann Heinrich Ⓜ

Prokesch Adolf Ⓜ (ük.) Artkadettensch. Wien

Raser Carl Ⓜ D3.

Holmberg Johann Ⓜ

Kautny Carl Ⓜ zug. Artilleriearsenaldir.

Wunschheim v. Lilienthal Johann Ritt. Ⓜ zug. Techn. Milkomitee

Rottenberger Artur v. Ⓜ

Hauptleute 2. Klasse

Conradi Emil Ⓜ zug. RKM.

Ledóchowski Ignaz Gf. Ⓜ

Gnigler Anton Ⓜ

Kastan Richard Ⓜ

Kindermann Carl Ⓜ

Plischke Joseph Ⓜ

Oberleutnants

Halberstadt Emil Ⓜ (ük.) Infkadettensch. Budapest

Faber Oskar Ⓜ zug. Techn. Milkomitee

Scherb Hugo Ⓜ

Riedl Anton Ⓜ

Sigmund Viktor Ⓜ

Hofmann Friedrich Ⓜ

Freiberger Ludwig Ⓜ (ük.) RKM.

Primavesi Eduard Ⓜ (ük.) zug. Generalstab

Brückner Guido Ⓜ Regadj.

Grimm Rudolf Ⓜ

Jandl Viktor Ⓜ

Digitized by Google

Haller Edl. v. Hallenburg Stanislaus Ⓜ (Uk.) zug. Generalstab
Emmel Siegfried Ⓜ
Scholz Norbert Ⓜ Divadj.
Barabas Bernhard Ⓜ
Grünberger Ludwig Ⓜ
Seifert Robert Ⓜ
Schenk Anton Ⓜ
Scholz Alois Ⓜ (Uk.) MilURealschule Kismarton (Eisenstadt)
Niklas Oskar Ⓜ
Mahal Franz Ⓜ
Heitel Friedrich Ⓜ
Tammert Viktor Ⓜ
Sturm Albert Ⓜ

Leutnants

Weis Leopold
Muška Anton Ⓜ Provoff.
Ponec Robert
Brazda Alfred
Rumler Friedrich
Süssner Emil
Schröder Friedrich
Thomas Bruno
Windisch-Graetz Ludwig Prinz zu
Prich Rudolf
Rybak Joseph
Rziwnatz Wenzel
Kowalski Romuald

Kadetten

Littera Leo
Pavliska Ernst } Offstellv.

Militärärzte

Hanczakowski Basil Dr. Ⓜ Regarzt 1. Kl.
Rola-Kłosowski Eugen Dr. Regarzt 2. Kl.

Truppenrechnungsführer

Krätzl Ferdinand Ⓜ D2. Hptmrfr. 2. Kl.
Sagner Alexander Ⓜ D2. Leutrfr.

Militärtierarzt

Spitz Gottlieb Ⓜ

In der Reserve

Oberleutnant

Kinsky zu Wchinitz und Tettau Carl Gf. Ⓜ † B. O.

Leutnants

Falter Heinrich Ⓜ
Pilz Adolf Dr. jur. Ⓜ
Frantzl v. Franzenburg Carl Ritt. Ⓜ
Gotti August Ⓜ
Ritter-Záhony Ernst v. Ⓜ
Kluge Konrad Ⓜ
Fröhlich David Ⓜ
Smekal Richard Ⓜ
Hückel Hans Ⓜ
Wolf Heinrich
Rożankowski Theodor
Stosch Alfred
Kirchmayer Peter Ⓜ
Müller Hermann Ⓜ
Budinsky Otto Ⓜ
Bude Paul Ⓜ
Jankowski Ernst Ⓜ
Kupka Richard Ⓜ
Hofmann Rudolf
Walig Hugo

Kadetten

Loewy Bertold Ⓜ
Hitzigrath Ludwig Ⓜ
Amende Friedrich Ⓜ
Niemczowski Ladislaus Ⓜ
Stosius Richard Ⓜ
Stein Maximilian Ⓜ
Bukovanský Viktor Ⓜ
} Offstellv.
Skoczylas Stanislaus Ⓜ
Bem Ladislaus Ⓜ
Radek Alfred
Forner Albert
Saib Norbert
Scholz August
Raynoch Ernst
Borth Rudolf
Deutsch Oskar
Fröhlich Oskar
Anderka Johann Ⓜ
Suchecki Sigismund
Rzuchowski Dunin
Blitz Otto Dr. jur.
Zweig Felix
Hitzigrath Paul
Rosenbaum Alfred
Penka Hugo
Kellner Gottfried Offstellv.
Weypustek Zdenko
Kron Wilhelm
Šrámek Simon
Beer Hugo
Tammert Rudolf

Adjustierung der Offiziere der Feldartillerie

Tschako mit Roßhaarbusch, dunkelbrauner Waffenrock mit scharlachroter Egalisierung und gelben Knöpfen mit der Brigadenummer (Gebirgsbatteriedivision glatte Knöpfe), lichtblaue Stiefelhose, Mantel blaugrau

Digitized by Google

1.
Divisionsartillerieregiment

Regimentsstab: Krakau

Ersatzdepotkader: Krakau

Ergänzt sich aus dem Militärterritorialbezirke Krakau (1. Korps)

Mit 1. Mai 1885 formiert als selbständige Batteriedivision Nr. 1 aus dem vormaligen Feldartillerieregimente Nr. 7; seit 1. Jänner 1894 Divisionsartillerieregiment Nr. 1

Oberst u. Regkomdt. **Lauffer** Gustav Ritt. v. FJO-R. MVK. (KD) ⚷ Ⓚ Ⓜ D3.

Majore

Lenk zu **Burgheim** und **Gansheim** Julius v. Ⓜ D3.
Marx Heinrich Ⓜ

Hauptleute 1. Klasse

Zemek Viktor Ⓜ D3.
Bloch Hermann Ⓜ D3. Vorstand AZ-FD. Pozsony (Preßburg)
Radl Ferdinand Ⓜ
Kobiltz v. **Wilmburg** Johann Freih. Ⓜ
Faldiga Franz Ⓜ

Hauptleute 2. Klasse

Rhomberg Alfred Ⓜ
Tomaszczyk Ferdinand Ⓜ (ük.) 5. Korpskomdo.
Syrowý Edl. v. **Sternhorst** Rudolf Ⓜ
Olleschik Edl. v. **Elbheim** Carl Ⓜ

Oberleutnants

Przygodzki Peter Ⓜ
Schröpf Otto Ⓜ (ük.) zug. Generalstab
Rabel Alois Ⓜ (ük.) zug. Generalstab
Ralský Viktor Ⓜ
Rausch Franz Ⓜ
Schöfl Carl Ⓜ
Frank Adolf Ⓜ Provoff.
Obraczay Rudolf Ⓜ Regadj.

Leutnants

Uterharek Franz Ⓜ
Freissler Johann
Freissler Maximilian Ⓜ
Eliáš Ottokar
Rottenbacher Friedrich
Manwart Leo
Glaser Joseph
Rudolf Carl
Groyecki Miecislaus

Kadetten

Richter Robert
Sochatzy Erwin
Fuhrmann Franz
} Offstellv.

Regimentsarzt 1. Klasse

Kostyál v. **Tarnó** Emmerich Dr. Ⓜ

Hauptmannrechnungsführer 2. Klasse

Reinisch Raimund Ⓚ Ⓜ D2.

Militärtierarzt

Plamper Otto Ⓜ

In der Reserve

Oberleutnant

Dirmoser Oswald Ⓜ B. O.

Leutnants

Drinkwelder Eugen Ⓜ
Pleszlinger Friedrich Ⓜ
Nickel Eduard Ⓜ
Nowak August Ⓜ
Schweineker Joseph Ⓜ
Mehlo Oskar Ⓜ
Roth Johann Ⓜ
Neuhold Johann Ⓜ
Pelousek Ferdinand Ⓜ
Schneider Gustav Ⓜ
Horny Heinrich Ⓜ
Habig Carl Ⓜ
Reeh Engelbert Ⓜ
Schiller Hugo Ⓜ
Heruth Ladislaus Ⓜ

Kadetten

Münzberg Ludwig Ⓜ
Larisch Viktor Ⓜ
} Offstellv.
Wacel Leon Ⓜ
Binko Carl Ⓜ Ⓜ
Pindelski Joseph Ⓜ
Bayer Rudolf Ⓜ
Mączeński Zdislaus
Fiebor Friedrich
Löb Otto
Hirsch Alfred
Krüser Artur
Marburg Emil
Horny Ludwig
Schücker Johann
Patzovsky Viktor
Krawczyński Franz
Major Rudolf
Wolf Paul
Brixel Augustin
Panzner Julius
Schiedebaum Alois
Stosch Heinrich
Rösche Alfred Offstellv.
Hanke Ernst
Schmidt Bruno Offstellv.

Digitized by Google

2.
Divisionsartillerieregiment

Regimentsstab: Olmütz

Ersatzdepotkader: Olmütz

Ergänzt sich aus dem Militärterritorialbezirke Krakau (1. Korps)

Mit 1. Mai 1885 formiert als selbständige Batteriedivision Nr. 20 aus dem vormaligen Feldartillerieregimente Nr. 2; seit 1. Jänner 1894 Divisionsartillerieregiment Nr. 2

Obstlt. u. Regkomdt. Trexler Edl v. Lindenau Viktor Ⓜ

Oberstleutnant

Rubesch Edl. v. **Rogelje** Joseph FJO-R. MVK. (KD) Ⓚ Ⓜ D3.

Hauptleute 1. Klasse

Newald Robert Ⓜ D3.
Teltschik Rudolf Ⓜ
Schiller v. Schildenfeld Carl Ritt. Ⓜ
Weigel Stephan Ⓜ D3.
Jesser Ludwig Ⓜ
Fiebiger Hugo Ⓜ D3.

Hauptleute 2. Klasse

Hebling Rudolf Ⓜ
Karg v. Bebenburg Georg Freih. Ⓜ

Oberleutnants

Czernik Albert Ⓜ
Krimm Robert Ⓜ (ök.) zug. Generalstab
Primavesi Artur Ritt. v. Ⓜ
Schaffer Johann Ⓜ zug. Techn. Milkomitee
Karachulin Joseph Ⓜ
Zeller v. Zellhain Guido Ritt. Ⓜ
Kefer Richard Edl. v. Ⓜ
Neudeck Friedrich Ⓜ

Leutnants

Randa Otto Ⓜ
Waldschütz Friedrich
Nemetz Franz Ⓜ
Kulička Otto Ⓜ Provoff.
Hickel Gustav Ⓜ Regadj.
Matzenau Joseph Edl. v.
Förster Walter Ⓜ
Wödl Richard
Luha Otto
Petru Rudolf
Radda Robert
Reichel Alfred
Heinx Johann
Rupprecht Alfons

Kadett

Machaček Rudolf Offstellv.

Regimentsarzt 1. Klasse

Rogalski v. Puch Adalbert Ritt. Dr. Ⓜ

Oberleutnantrechnungsführer

Norawetz Julius Ⓜ

Militär-Obertierarzt 2. Klasse

Penka Franz Ⓚ Ⓜ D2.

In der Reserve

Leutnants

Neudek Carl Ⓜ Ⓒ
Winter Bruno Ⓜ
Jordan Rudolf Ⓜ
Mollik Hubert Ⓜ
Kurzweil Friedrich Ⓜ
Mänhardt Adolf Ⓜ
Steiner Hugo Ⓜ
Hawliczek Rudolf Ⓜ Ⓒ
Fasal Oskar Ⓜ
Schey Otto Ⓜ
Bernart Robert Ⓜ Ⓒ
Bayer Hermann Dr. jur. Ⓜ
Pflug Wilhelm Ⓜ
Tier Carl B. O.
Bacher Artur Ⓜ
Polašek Carl
Kothny Gottdank
Böhm Franz
Veth Eduard
Friemel Moritz
Steffan Alfred Ⓜ
Riedel Adolf Ⓜ
Michel Rudolf
Müller Eduard
Mechel Anton
Nevole Franz
Žáček Heinrich
Heinz Joseph
Grünn Rudolf
Hein Joseph
Hamburger Gustav
Spitzer Hugo
Konštacky Joseph
Olbrich Franz
Aust Artur
Schaffer Rudolf Offstellv.

Kadetten

Libowitzky Paul Ⓜ
Knotek Friedrich Ⓜ
Gröger Hermann Ⓜ
Novák Anton Ⓜ
Zaremba Miecislaus Ⓜ
Suchy Alfred Ⓜ
Opluastil Rudolf Ⓜ

} Offstellv.

Digitized by Google

3.
Divisionsartillerieregiment

Regimentsstab: Krakau

Ersatzdepotkader: Krakau

Ergänzt sich aus dem Militärterritorialbezirke Krakau (1. Korps)

Mit 1. Jänner 1892 formiert als selbständige Batteriedivision Nr. 41 aus dem Korpsartillerieregimente Nr. 10; seit 1. Jänner 1894 Divisionsartillerieregiment Nr. 3

Oberst u. Regkomdt. **Baumann** Anton MVK. Ⓚ Ⓜ D3.

Major

Verona Emil Ⓚ Ⓜ

Hauptleute 1. Klasse

Köller Carl MVK. (KD) Ⓚ Ⓜ D3.
Eliatschek v. Siebenburg Rudolf Freih. Ⓜ
Rotter Gustav Ⓜ zug. Techn. Milkomitee
Heitel Franz Ⓜ
Müller Maximilian Ⓜ
Mattanovich Alexander Ⓜ

Hauptleute 2. Klasse

Hug Carl Ⓜ D3.
Schmeisser Julius Ⓜ

Oberleutnants

Hüller Carl Ⓜ
Thomann Ferdinand Ⓜ zug. Übernahmskomm. Artilleriearsenal
Lafite Rudolf Ⓜ Regadj.
Meindel Roman Ⓜ
Schreiner Johann Ⓜ
Machatschek Emil Ⓜ
Florian Adolf Ⓜ
Foltin August Ⓜ Provoff.
Mazanec Edl. v. **Engelhardswall** Heinrich Ⓜ
Singer Edl. v. **Flammberg** Bruno Ⓜ
Kantor Leo Ⓜ
Rewig Leopold Ⓜ

Leutnants

Lechner Maximilian Ⓜ
Blaschke v. **Zwornikkirchen** Philipp Ritt.
Holouš Wilhelm
Jüngling Joseph
Vogel Ludwig
Miller Stanislaus
Breuer Emil
Janusz Johann

Kadetten

Vodička Valentin
Volkmer Carl
Schmidt Otto
} Offstellv.

Regimentsarzt 1. Klasse

Schwarz Eduard Dr. Ⓜ

Hauptmannrechnungsführer 2. Klasse

Přidal Eduard Ⓜ D2.

Militärtierarzt

Bayer Franz Ⓜ D2.

In der Reserve

Oberleutnant

Bauer Lukas Ⓜ B. O.

Leutnants

Willig Emanuel Ⓜ Ⓒ B. O.
Stift Magnus Ⓜ
Kwiatkowski Johann Ⓜ
Katzer Carl Ⓜ
Goldberg Sigismund Dr. jur. Ⓜ
Ehrenberg Oskar Ⓜ
Wierzbicki Leo
Stauffer Adolf
Schimak Friedrich
Fischer Ernst Dr. phil.
Helm Friedrich Ⓜ
Oszolda Georg Ⓜ
Rohner Carl Ⓜ
Hellmann Joseph Ⓜ
Riediger Rudolf

Kadetten

Skąpski Boleslaus Ritt. v. Ⓜ
Skarbek v. **Malczewski** Witold Ritt Ⓜ
Dzierzykray v. **Morawski** Carl Ritt. Ⓜ
Włodek Roman Ⓜ Ⓒ
Witowski Michael Ⓜ
Smolicki Adalbert Ⓜ
Rakowitz Joseph
Schiel Joseph
Raab Franz
} Offstellv.
Krisch Otto
Schwanzer Leopold
Iwanicki Adolf
Gałecki Ritt. v. **Junosza Miecislaus**
Brokoupil Friedrich
Čermák Leo
Gross Franz
Gřiwnacky Rudolf
Nachmann Hermann
Thomann Otto
Gargul Carl
Mathie Johann
Paschek Rudolf
Rusz Carl
Ehrenberg Richard
Pawliska Viktor
Redyk Johann

Digitized by Google

2.

Niederösterreichisch-mährische Artilleriebrigade

In Wien

Brigadekommandant

Fiala Anton EKO-R. 3. MVK. Ⓜ D3. GM.

Zugeteilt

Liebert Ferdinand Ⓜ Obrlt. DAR. 9 zug. Generalstab

2.

Korpsartillerieregiment

Regimentsstab: Wien

Ersatzdepotkader: Wien

Ergänzt sich aus dem Militärterritorialbezirke Wien (2. Korps)

1854 als 11. Feldartillerieregiment errichtet; Fitz, Vinzenz Ritt. v., FML.; 1865 Jüptner v. Jonstorff, Anton Freih., FML.; 1877—1889 Erzherzog Johann, FML.; seit 1. Mai 1885 Korpsartillerieregiment Nr. 2

(Das bis 1854 bestandene Artillerieregiment Nr. 2 wurde 1772 errichtet; Rouvroy, Theodor Freih. v., FZM.; 1790 Thurn, Franz Gf., GM.; 1792 Kolowrat-Krakowsky, Carl Gf., FZM.; 1804 Schwarzinger, Johann Freih. v., GM.; 1807 Maximilian Joseph v. Este, Erzherzog, FZM.; 1835 Marschall v. Biberstein, Franz Gf., GM.; 1835 Mandl, Franz v., FML.; 1844 Sonntag v. Sonnenstein, Wenzel, FZM.; 1852 Hauslab, Franz Ritt. v., FML.; 1854 aufgelöst und aus demselben die Feldartillerieregimenter Nr. 1, 8 und 9 formiert)

(Das im Jahre 1854 unter dieser Nummer organisierte Feldartillerieregiment erhielt mit 1. Mai 1885 als Korpsartillerieregiment die Nummer 10 und mit 1. Jänner 1894 die Nummer 1)

1889 Weigl August Freih. v. FZM.

Oberst u. Regkomdt. **Spurny** Ignaz EKO-R. 3. Ⓜ D3.

Oberstleutnant

Gall Paul Ⓜ D3. Komdt. reit. Battrdiv.

Majore

Knapp Adolf Ⓜ D3.

Pillmayer Vinzenz Ⓚ Ⓜ D3.

Hauptleute 1. Klasse

Wassilowicz Nikolaus Ⓜ D3.

Rudzinski v. Rudno Hippolyt Ⓜ

Gross Franz Ⓜ D3.

Haschka Carl Ⓜ D3.

Murko Franz Ⓚ Ⓜ D3.

Holmberg Joseph Ⓜ

Bruckner Salomon Ⓜ D3.

Wurzel Edl. v. **Hohentann** Robert Ⓜ (ük.) Mil.-Reit- u. Fahrlehrerinst.

Zabel Maximilian Ⓜ

Kugel Franz Ⓜ

Faber Wilhelm Ⓜ zug. RKM.

Hauptleute 2. Klasse

Jokesch Andreas Ⓜ zug. RKM.

Sponer Johann Ⓜ

Ehrlich Johann Ⓜ

Busek Carl Ⓜ

Tersch Friedrich Ritt. v. Ⓜ

Oberleutnants

Mayer Kornelius Ⓜ

Pirschl Maximilian Ⓜ

Reichlin-Meldegg Wilhelm Freih. v. Ⓜ Divadj.

Schleif Joseph Ⓜ

Hirschfeld Gustav Ⓜ

Prossy Paul Ⓜ

Mildner Artur Ⓜ

Moo Eduard Ⓜ

Digitized by Google

Furch Johann Ⓜ (Ok.) Artkadettensch. Wien
Poray-Kuczewski Witold Ⓜ
Paleček Joseph Ⓜ Regadj.
Zimmer Richard Ⓜ Provoff.
Guiden Johann Ⓜ (Ok.) AZF.
Mandl Friedrich Ⓜ
Mik Carl Ⓜ
Zankel Leopold Ⓜ
Schücker Carl Ⓜ
Hoeger Franz Ⓜ
Bogucki Stanislaus Ritt. v. Ⓜ
Sohner Oskar Ⓜ
Kratochwill Ernst Ⓜ
Strunz Alfred Ⓜ

Leutnants

Kuttig Zdenko
Wittich Alfred Edl. v.
Janda Friedrich
Hössig Oskar Ⓜ (WG)
Lackinger Robert Ⓜ
Bauer Franz Ⓜ
Schirn Kamillo Ⓜ
Urban Ernst
Lechner Richard Ⓜ
Waldstätten Johann Freih. v.
Thurner Balthasar
Schlauss Carl
Wasilowski Eduard v.
Bauer Gustav Ⓜ
Schlechta Heinrich
Arbter Artur Ritt. v.
Jandl Johann
Honsak Heinrich

Kadetten

Krause Otto, **Rost** Ferdinand } Offstellv.

Militärärzte

Dobrzyniecki Árpád Ritt. v. Dr. Ⓜ Regarzt 1. Kl.
Domes Alfred Dr. Ⓜ Regarzt 2. Kl.

Truppenrechnungsführer

Würl Anton Ⓜ Hptmrfr. 2. Kl.
Waldmann Matthias Ⓚ Ⓜ D2. Obrltrfr.

Militär-Obertierarzt 1. Klasse

Pelzer Ferdinand Ⓜ

In der Reserve

Oberleutnant

Abel Anton Ⓜ B. O.

Leutnants

Smrczka Leo Ⓜ
Loebenstein v. Algenhorst Egon Ritt. Dr. jur. Ⓜ
Jesch Joseph Dr. jur. Ⓜ
Taglicht Gustav Ⓜ
Schorstein Rudolf Dr. jur. Ⓜ
Pollak Oskar Ⓜ
Fleischmann Benno Ⓜ
Bornett Siegfried Ⓜ
Weidenhofer Emanuel Dr. jur. Ⓜ Ⓒ
Pelz v. Felinau Viktor Ritt. Ⓜ
Langer Adolf Ⓜ
Baumann Carl Ⓜ
Rauscher Wilhelm Ⓜ
Schreiber Wilhelm Ⓜ
Berka Friedrich Ⓜ
Fischmeister Viktor Dr. jur. Ⓜ
Boschan Heinrich Dr. jur.
Jaroslawski Zeno
Stöger Viktor
Tietze Hans Dr. phil.
Heffeter Ernest
Herz Theodor
Stingl Hermann
Langer Hermann
Kluge Franz Ⓜ
Torsch Guido Ritt. v. Dr. jur. Ⓜ
Wenzel August Ⓜ
Laun Rudolf Edl. v.
Waniczek Alfred
Links Konrad
Riedel Hugo
Lenk Rudolf v.
Halfar Carl
Neumann Richard
Wiener Leo
Knoll Heinrich
Wengraf Paul Dr. phil.
Widmann Peter
Willer Carl
Gutmann Rudolf Ritt. v.
Presinger Maximilian

Kadetten

Bellak Viktor Ⓜ, **Ungethüm** Johann Ⓜ, **Tölsner** Carl Ⓜ, **Schapira** Ludwig Ⓜ, **Krischke** Siegmund Ⓜ } Offstellv.
Steiner Emil Dr. jur. Ⓜ
Schwarz Ludwig Ⓜ, **Heisig** Carl Ⓜ } Offstellv.
Bloch Robert Dr. jur. Ⓜ
Schalek Norbert Ⓜ
Pollak Otto Ⓜ
Kallan Anton Dr. jur. Ⓜ
Leitmaier Edl. v. **Sannfeld** Markus Ⓜ
Wurm Joseph Ⓜ
Infeld Ludwig Ritt. v. Ⓜ
Markl Johann
Lumbe Eduard
Weber Albert
Grösl Carl
Nagler Georg
Medinger Paul
Pohl Gottfried
Gorhan Adolf
Mayerhofer Gustav
Edelmann Georg Ⓜ Offstellv.
Szilvinyi Ladislaus v.
Lederer Erwin
Engel Eugen
Ettmayr Franz
Berger Rudolf Offstellv.
Alberti Erich
Bujatti Egon
Eissler Alfred
Stiedry Fritz

Digitized by Google

4.
Divisionsartillerieregiment

*Regimentsstab: **Wien***

Ersatzdepotkader: Wien

Ergänzt sich aus dem Militärterritorialbezirke Wien (2. Korps)

Mit 1. Mai 1885 formiert als selbständige Batteriedivision Nr. 4 aus dem vormaligen Feldartillerieregimente Nr. 11; seit 1. Jänner 1894 Divisionsartillerieregiment Nr. 4

Oberst u. Regkomdt. Erle Kasimir MVK. Ⓚ Ⓜ D3.

Oberstleutnant

Dieterich Rudolf FJO-R. Ⓜ

Major

Bussetti v. Moltini Ferdinand MVK. (KD) 8 Ⓚ Ⓜ D3.

Hauptleute 1. Klasse

Benigni in Müldenberg Theodor Ritt. v. Ⓜ D3.
Pauer Johann Ⓜ (Ok.) Techn. Milkomitee
Polak v. Zdiradov Emmerich Ⓜ
Benesch Carl Ⓜ D3.
Degelmann Wenzel 8 Ⓜ (Ok.) Techn. Milakad.
Faber Rudolf 8 Ⓜ

Hauptleute 2. Klasse

Zalaudek Hugo Ⓜ
Schmidt Michael Ⓜ (WG)
Hitti Ernst Ⓜ
Kantner Johann Ⓜ Regadj.

Oberleutnants

Szamolt Eugen v. Ⓜ
Giesl v. Gieslingen Carl Ⓜ
Nowakowski Artur Ⓜ (Ok.) zug. Generalstab
Schandera Carl Ⓜ Provoff.
Grammont v. Linthal Franz Freih. Ⓜ
Kreyss Georg Ⓜ
Gaar Oskar Ⓜ
Hiller Rudolf Ⓜ
Bodart Felix Ⓜ
Nicki Rudolf Ⓜ
Fousek Kurt Ⓜ

Leutnants

Gauster Adolf (Ok.) Adj. Artinspkomdo. 1 Sarajevo
Cibulka Anton
Kossyna August Ⓜ
Hejduk Anton Ⓜ
Hübsch Orest
Plachetsky Wladimir
Renth Viktor
Metzner Hugo
Weitzdörfer Richard
Butschek Bruno
Haecht Emmerich
Blaschke Maximilian
Markl Joseph
Friedrich Alfred
Kubéna Johann

Kadett

Ankersdorfer Adolf Offstellv.

Regimentsarzt 1. Klasse

Zapský v. Zap Ludwig Ritt. Dr. Ⓜ

Leutnantrechnungsführer

Gavrilović Stephan Ⓜ D2.

Militärtierarzt

Seidler Ferdinand Ⓜ

In der Reserve

Leutnants

Aschmann Maximilian Ⓜ
Bartsch Robert Dr. jur. Ⓜ Ⓒ
Fischer Emil Ⓜ
Steiner Hugo Ⓜ
Hamburger Robert Ⓜ
Weiler Friedrich Ⓜ
Stolz Norbert Ⓜ
Sacher Oskar Ⓜ
Schattera Eduard Ⓜ
Ziegler Otto Ⓜ
Baus Paul Ⓜ
Pendl Paul

Kadetten

Vollhofer Julius Dr. jur. Ⓜ
Kerényi Eugen Ⓜ
Franzke Rudolf Ⓜ
Baumann Adolf Ⓜ
Müller Adolf Ⓜ
Janko Hugo Ⓜ
} Offstellv.

Weigend Ernst Ⓜ
Baumann Stephan
Gelinek Richard
Bondi Erich
Kreidl Alexander
Priesaner Otto
Tauber Hans
Schrey Franz
Kreyss Friedrich
Dušánek Wilhelm
Richter Paul
Hegenbarth Emmerich
Klob Johann
Weiniger Ernst
Czermin Otto

(Gedruckt am 14. Dezember 1903)

Digitized by Google

5.
Divisionsartillerieregiment

Regimentsstab: Brünn

Ersatzdepotkader: Brünn

Ergänzt sich aus dem Militärterritorialbezirke Wien (2. Korps)

Mit 1. Mai 1885 formiert als selbständige Batteriedivision Nr. 19 aus dem vormaligen Feldartillerieregimente Nr. 2; seit 1. Jänner 1894 Divisionsartillerieregiment Nr. 5

Obstlt. u. Regkomdt. Busetti v. Moltini Kamillo ♁ Ⓜ D3.

Oberstleutnant

Dobler v. Friedburg Konstanz Ⓜ (Uk.) Techn. Milakad.

Major

Milkowsky v. Lhota Carl Ritt. ♁ Ⓜ D3.

Hauptleute 1. Klasse

Matuschka Edl. v. **Wendenkron** Carl ♁ Ⓜ D3.
Kramař Julius Ⓜ D3.
Hruby Carl Ⓜ D3.
Grandowski Eugen Ⓜ
Fiedler Albert Ⓜ

Hauptleute 2. Klasse

Scherak Carl Ⓜ
Klaner Hermann ♁ Ⓜ (Uk.) 1. Korpskomdo.
Kück Franz Ⓜ
Herold Joseph Ⓜ zug. Techn. Milkomitee

Oberleutnants

Nałęcz v. Tański Theodor Ritt. Ⓜ
Ondra Johann Ⓜ (Uk.) Artkadettensch. Traiskirchen
Rosner Alfred Ritt. v. Ⓜ
Rohrscheidt Ernst v. Ⓜ Provoff.
Weiser Friedrich Ⓜ
Schuch Ernst Edl. v. Ⓜ
Procilk Rudolf Ⓜ Regadj.

Leutnants

Armandola Edl. v. **Wehrfest** Carl
Chrast Emanuel Ⓜ
Sonneck Viktor Ⓜ
Moese Edl. v. **Nollendorf** Artur
Sachse v. Rothenberg Emil
Möhwald Oktavian
Zimmermann Eugen
Höllrigl Viktor
Katzer Leopold
Pauplé Johann
Walloner Ferdinand
Spiess Hugo

Kadetten

Lorenz Emanuel
Habel Leonhard
} Offstellv.

Regimentsarzt 1. Klasse

Löwenthal Joseph Dr. Ⓜ

Hauptmannrechnungsführer 2. Klasse

Meissner Wilhelm Ⓜ D2.

Militär-Obertierarzt 1. Klasse

Brandl Thomas GVK. m. Kr. Ⓜ Ⓔ D2.

In der Reserve

Leutnants

Hromatka Friedrich Ⓜ
Löw-Beer Benno Ⓜ
Baldass Carl Edl. v. Ⓜ
Lenhart Julius Ⓜ
Fanderlik Wladimir Ⓜ
Haschke Johann Ⓜ
Wejmann Heinrich Ⓜ
Russ Franz Ⓜ
Franzl Ernst Ⓜ
Koza Ferdinand Ⓜ
Skřebsky Rudolf Ⓜ
Dobrawsky Otto Ⓜ
Käufler Joseph Ⓜ
Glanönik Franz Dr. jur.
Heinisch Richard
Lasch Othmar
Kunze Friedrich
Hoch Anton

Kadetten

Dráždil Carl Ⓜ Ⓒ
Nachtsheim Hubert Ⓜ
Friedmann Gustav Ⓜ
Samek Carl Ⓜ
Fellner v. Feldegg Robert Ritt. Ⓜ
Käufler Carl Ⓜ
Ludwig Johann Ⓜ Ⓒ
Riedl Ferdinand Ⓜ
Ehrenfest Friedrich Ⓜ
} Offstellv.
Kopr Alfred Ⓜ Ⓒ
Bardas Walter
Fanta Desiderius
Kröner Leo
Lupinek Wenzel
Pawlu Arnold
Fiedler Joseph
Zeissl Gustav
Beck Dominik
Sliwka Eugen
Plenk Wilfried
Killinger Friedrich
Šubak Ernst
Pollak Otto
Dantine Felix Offstellv.

Digitized by Google

6.
Divisionsartillerieregiment

Regimentsstab: Wien

Ersatzdepotkader: Wien

Ergänzt sich aus dem Militärterritorialbezirke Wien (2. Korps)

Mit 1. Jänner 1892 formiert als selbständige Batteriedivision Nr. 39 aus dem Korpsartillerieregimente Nr. 2; seit 1. Jänner 1894 Divisionsartillerieregiment Nr. 6

Oberst u. Regkomdt. **Wessely** Carl Ritt. v. MVK. ⊙ Ⓜ D3.

Oberstleutnant

Tomše Joseph MVK. 🎗 🎗 Ⓚ Ⓜ D3.

Major

Okolicsányi de **Okolicsna** Carl 🎗 Ⓜ D3. †

Hauptleute 1. Klasse

Swoboda Ottokar Ⓜ D3. (WG)
Baumann Franz Ⓜ (ük.) Kriegsschule
Karmiński Julius Ⓜ D3.
Maresch Ottokar 🎗 Ⓜ
Rosmann Maximilian 🎗 Ⓜ
Hanikl Hugo 🎗 Ⓜ

Hauptleute 2. Klasse

Schierl v. **Moorburg** Richard Ritt. Ⓜ
Seyfried Richard 🎗 Ⓜ
Jung Richard Ⓜ

Oberleutnants

Slawik Leo Ⓜ
Hervay-Kirchberg Carl Chev. Ⓜ
Franz v. **Astrenberg** Ferdinand Freih. Ⓜ
Beyer Rudolf Ritt. v. Ⓜ
Klaus Joseph Ⓜ
Winterstein Paul Ⓜ (ük.) zug. Generalstab
Petričić Konstantin Edl. v. Ⓜ
Deutsch Ernst Ⓜ
Klusaček Leopold Ⓜ (ük.) zug. Generalstab
Possanner v. **Ehrenthal** Friedrich Ⓜ Provoff.
Steinbeck Alfred Ⓜ zug. AZD. Wöllersdorf
Mathes Friedrich Ⓜ

Leutnants

Pletsch Carl
Wagner Edl. v. **Thurmburg** Wilhelm
Toscano del **Banner** Johann Ⓜ
Czapek Wladimir Ⓜ Regadj.
Himmel Rudolf Ⓜ
Schubert Paul Ⓜ
Ehrenberger Hugo Ⓜ
Wulch Nikolaus Ritt. v.
Keppelmüller Bertold
Franki Maximilian
Petzoldt Carl
Standenath Rudolf
Gans Adolf

Kadetten

Uibel Artur } Offstellv.
Douillet Eugen }

Militärärzte

Celewicz Ambrosius Dr. Ⓜ Regarzt 1. Kl.
Urpani Franz Dr. Ⓜ Regarzt 2. Kl.

Leutnantrechnungsführer

Tucho Carl Ⓜ D2.

Militär-Untertierarzt

Matejka Franz Ⓜ

In der Reserve

Leutnants

Stahl Julius Ritt. v. Ⓜ
Strobl Viktor Ⓜ
Kratochwill Eduard Dr. jur. Ⓜ Ⓒ
Kolb Alois Ⓜ
Kluge Ignaz Ⓜ
Weeber Rudolf Ⓜ
Fischer Friedrich Dr. jur. Ⓜ
Pletsch Bertold Ⓜ
Siegel Robert Ⓜ
Stepski-Doliwa Richard Ritt. v. Ⓜ
Fastenbauer Johann Dr. jur. Ⓜ
Neudörfer Otto Dr. jur. Ⓜ
Kallir Martin
Baumann Rudolf
Fuchs Johann
Krones Felix
Halban Johann Ritt. v.
Goldberger de **Buda** Stephan
Nemegyei de **Nemegyei** Ákos

Kadetten

Koller Gustav Ⓜ
Kreutmayer Eduard Ⓜ
Bárány Otto Ⓜ } Offstellv.
Biegel Joseph Ⓜ
Hook Paul Ⓜ
Bédé Rudolf Ⓜ } Offstellv.
Czerny Friedrich Ⓜ
Wertheim Leopold Ⓜ
David Ernst Ⓜ Offstellv.
Hasert Rudolf Ⓜ
Barton Georg
Glřiczek Friedrich
Vesque v. **Püttlingen** Alfons Freih.
Nicklas Konrad
Friderici Hugo
Veit Joseph
Stiasny Rudolf
Metzner Enrico

Digitized by Google

3.

Steierisch-kärntner-krainerische und küstenländische Artilleriebrigade

In Graz

Brigadekommandant

Welz Anton EKO-R. 3. MVK. Ⓚ Ⓜ D3. GM.

Zugeteilt

Doser Gustav Ⓜ Hptm. 2. Kl. DAR. 30 zug. Generalstab

3.

Korpsartillerieregiment

Regimentsstab: Graz

Ersatzdepotkader: Graz

Ergänzt sich aus dem Militärterritorialbezirke Graz (3. Korps)

1854 als 6. Feldartillerieregiment errichtet; seit 1. Mai 1885 Korpsartillerieregiment Nr. 3

(Das bis 1854 bestandene Artillerieregiment Nr. 3 wurde 1772 errichtet; Bärnkopp, Wenzel Freih. v., FZM.; 1792 Van der Stappen, Peter Joseph, GM.; 1804 Rouvroy, Carl Freih. v., FML.; 1818 Reisner, Anton Freih. v., FML.; 1825 Baillet de Latour, Theodor Gf., FML.; 1843 Mager, Anton, FML.; 1835 Augustin, Vinzenz Freih. v., FZM.; 1854 aufgelöst und aus demselben die Feldartillerieregimenter Nr. 4 und 11 formiert)

(Das im Jahre 1854 unter dieser Nummer organisierte Feldartillerieregiment erhielt mit 1. Mai 1885 als Korpsartillerieregiment die Nummer 5)

1854 Wilhelm Erzherzog FZM.

(† zu Baden den 29. Juli 1894)

(Das Regiment hat diesen Namen auf immerwährende Zeiten zu führen)

Oberst u. Regkomdt. **Dormus** Georg Ritt. v. EKO-R. 3. FJO-R. MVK. Ⓜ D3.

Majore

Pfaffstetter Georg Ⓚ Ⓜ D3.

Schramm Julius Ⓜ D3.

Hauptleute 1. Klasse

Soppe Wilhelm Ⓜ D3. (ük.) Techn. Milakad.

Homberth Ferdinand Ⓚ Ⓜ D3.

Kaufmann Eduard Ⓜ

Putsek Johann Ⓜ (ük.) RKM.

Schoucher Friedrich Ⓜ

Dobner v. Dobenau Franz MVK. Ⓜ

Spur Franz Ⓜ

Storing Franz Ⓜ

Hauptleute 2. Klasse

Herrmann Alois Ⓜ zug. Techn. Milkomitee

Gollob Udo Ⓜ

Noeth Rudolf Edl. v. Ⓜ zug. Techn. Milkomitee

Ferro Guido Ritt. v. Ⓜ

Schrey Edl. v. **Redlworth** Robert Ⓜ

Oberleutnants

Wegscheider Oskar Ⓜ

Zagórski Joseph v. Ⓜ

Dittrich Friedrich Ⓜ

Slama Eduard Ⓜ

Stocher Richard v. ⊙ Ⓜ

Kuparenko Michael Ritt. v. Ⓜ

Weiss v. Schleussenburg Hugo Ⓜ

Herzmann Edmund Ⓜ

Prziza Bruno Ⓜ

Basny Robert Ⓜ

Schmoczer v. Meczenzéf Joseph Ⓜ (ük.) zug. Generalstab

Hudler Julius Ⓜ

Schleicher Alfred Ⓜ

Hassenbauer v. Schiller Ernst Ritt. Ⓜ

Schmidt Bruno Ⓜ Regadj.

Digitized by Google

Battaglia de Sopramonte et Pontealto Carl Freih. Ⓜ Provoff.

Leutnants

Cordier v. Löwenhaupt Kornelius
Binder-Kriegistein Bruno Freih. v. Ⓜ
Urban Wilibald Ⓜ
Huth Alfred Ⓜ
Waka Hugo

Conrad Friedrich Freih v. Ⓜ
Mayer Egon Edl. v.
Lenz Adolf
Reissig Eduard
Funke Hermann

Kadetten

Fritzer Ernst
Liebe Edl. v. **Kreutzner** Maximilian } Offstellv.

Regimentsarzt I. Klasse

Albrecht Othmar Dr. Ⓜ

Truppenrechnungsführer

Fürböck Kajetan Ⓜ Hptmrfr. 1. Kl.
Foschetti Hannibal Ⓜ Leutrfr.

Militär-Obertierarzt 2. Klasse

Worsch Joseph Ⓜ

In der Reserve

Oberleutnant

Blome Johann Gf. v. ♁ Ⓜ † B. O.

Leutnants

Andre Oskar Ⓜ
Foerster Kurt Ⓜ
Kranz Rudolf Ⓜ
Hiller Viktor Dr. jur. Ⓜ
Langhein Artur Ⓜ
Löbe Eugen Dr. jur. Ⓜ
Lindinger Carl Ⓜ Ⓒ
Luckmann Herbert
Kallab Wolfgang Dr. phil.
Wenger Albert Ⓜ
Wolfrum Otto Ⓜ
Grünebaum Egon Ritt. v.
Eichmann Rudolf
Bernhard Gustav

Haschke Heinrich
Sattler Carl
Schwab Norbert
Kedves de Celk-Somlyó Alexander

Kadetten

Hansa Richard Ⓜ
Des Enffans d'Avernas Carl Gf. Ⓜ
Duka Georg Freih. v. Ⓜ
Hütter Leopold Ⓜ
Wagner Otto Ⓜ
Finze Julius Ⓜ
} Offstellv.
Padrett Johann Ⓜ
Noll Elmar Edl. v. Ⓜ Offstellv.
Sajó Elemér Ⓜ
Hatzl Artur Dr. jur.
Lindner Friedrich
Köthe Hugo

Frischauf Erich
Gstirner Gustav
Wolff Artur Dr. jur.
Gross Alexander
Lehn Joseph
Gairinger Richard
Rotter Kurt
Jochmann Carl
Simmert Benno
Plenti Hermann
} Offstellv.
Wolfbauer Alois
Strohschneider Otto
Cecerle Eduard
Baltinester Guido
Staffler Maximilian
Drusany Carl
Czastka Hubert
Kléger Alexander
Seidler Emil
Steinbock Gustav
Karvázy Johann

Digitized by Google

7.

Divisionsartillerieregiment

Regimentsstab: Laibach

Ersatzdepotkader: Laibach

Ergänzt sich aus dem Militärterritorialbezirke Graz (3. Korps)

Mit 1. Mai 1885 formiert als selbständige Batteriedivision Nr. 5 aus dem vormaligen Feldartillerieregimente Nr. 6; seit 1. Jänner 1894 Divisionsartillerieregiment Nr. 7

Obstlt. u. Regkomdt. **Krživanek** Moritz Ⓜ D3.

Majore

Ruprecht Franz Ⓜ D3.

Kasti Edl. v. **Traunstätt** Carl ♂ Ⓚ Ⓜ D3.

Hauptleute 1. Klasse

Dworschak Franz Ⓜ D3. (WG)

Schneid Ludwig v. Ⓜ D3. (ük.) 3. Korpskomdo.

Elsner Carl ♂ Ⓜ (ük.) Schießschulabt. Feldart.

Sekulliö Rudolf Ⓜ

Mayer Franz Ⓚ Ⓜ D3.

Tiray Joseph Ⓜ D3.

Kilemann Emil Ⓜ

Hauptleute 2. Klasse

Steffan Moritz Ⓜ D3.

Larisch Julius Ⓜ

Heyrowski Paul Ⓜ

Oberleutnants

Rougon Richard Ⓜ (WG)

Sokol v. **Jaladol** Alfred Ritt. Ⓜ

Kunert Edl. v. **Kunertsfeld** Oskar Ⓜ

Malle Johann Ⓜ Provoff.

Bulyovszky v. **Gyulafalva** Eugen Ⓜ

Haarmann Robert Ⓜ

Lauter Othmar Ⓜ

Scholz Friedrich Ⓜ

Grillmaier Alois ♂ Ⓜ

Bayer Theodor Ⓜ

Kauffmann Theodor Ⓜ

Leutnants

Kern Heinrich Ⓜ

Berg Julius Freih. v. Ⓜ (WG)

Nemetschke Carl Ⓜ Regadj.

Suppantschitsch Leo

Larisch Richard

Anderle Rudolf

Ballisch Friedrich

Arnold Paul

Weiser Joseph

Karabetz v. **Romansthal** Johann Ritt.

Friedrich Hugo

Bausek Otto

Kadett

Berger Carl Offstellv.

Regimentsarzt 1. Klasse

David Gustav Dr. Ⓜ

Leutnantrechnungsführer

Stubenrauch Artur Ritt. v. Ⓜ

Militärtierarzt

Thomann Rudolf Ⓜ

In der Reserve

Leutnants

Mayer Robert Dr. jur. Ⓜ

Lorenz Anton Ⓜ Ⓒ

Lenz Rudolf Ⓜ

Lorber Hermann Dr. jur. Ⓜ

Maresch Wilhelm

Pollak Johann

Žužek Leopold Dr. jur.

Lenarčič Milan

Plenti Wolfgang

Kadetten

Rudolf Johann Ⓜ
Strauss Siegfried Ⓜ
Klaubert Hermann Ⓜ
Kleinhaus Franz Ⓜ
Kornfeld Felix Ⓜ
Pompe Franz Dr. jur. Ⓜ Ⓒ
} Offstellv.

Lang Carl Ⓜ

Tertnik Johann Dr. jur. Ⓜ

Mayr Alois Ⓜ

Bobisut Cäsar Ⓜ

Fasan Wladislav Ⓜ

Sattler-Dornbacher Anton Dr. jur.

Marius Carl

Fischer Ernest

Rutar Ignaz

Daumann Maximilian

Urbanc Joseph

Žagar Franz

Sellak Rudolf

Mencinger Leo

Buzzi Friedrich

Trócsányi Ladislaus

Digitized by Google

8.
Divisionsartillerieregiment

Regimentsstab: Görz

Ersatzdepotkader: Görz

Ergänzt sich aus dem Militärterritorialbezirke Graz (3. Korps)

Mit 1. Mai 1885 formiert als selbständige Batteriedivision Nr. 6 aus dem vormaligen Feldartillerieregimente Nr. 6; seit 1. Jänner 1894 Divisionsartillerieregiment Nr. 8

Oberst u. Regkomdt. **Millivojevich** Peter FJO-R. MVK. (KD) Ⓚ Ⓜ D3.

Majore

Juhász Heinrich MVK. Ⓜ D3.
Sprang Georg Ⓜ D3.

Hauptleute 1. Klasse

Terboglaw Ernst FJO-R. MVK. (KD) Ⓚ Ⓜ D3.
Thomich Emanuel Ⓜ D3.
Podboj Alfred Ⓚ Ⓜ
Legrenzi Joseph Ⓜ D3.
Haniklf Humbert Ⓜ
Beliczay Alexander Ⓜ

Hauptleute 2. Klasse

Klimburg Robert Freih. v. Ⓜ
Hermann Albert Ritt. v. Ⓜ

Oberleutnants

Berlet Erwin Ⓜ (Uk.) Milgeogr. Inst.
Börzsönyi Joseph v. Ⓜ (Uk.) Milgeogr. Inst.
Curant Oskar Ⓜ
Kramberger Edwin Ⓜ
Prossinagg Carl Ⓜ
Prziza Zdenko Ⓜ
Toms Marian Ritt. v. Ⓜ Regadj.
Kober Egon Ⓜ
Marno v. Eichenhorst Adolf Ⓜ (Uk.) zug. Generalstab
Hampl Julius Ⓜ
Guzmann Friedrich Ⓜ

Leutnants

Egger Theodor Ⓜ Provoff.
Schmidt Otto Ⓜ
Schrenzel Felix Ⓜ
Seiller Viktor Freih. v.
Tschernitschek Otto
Geng Gustav
Wehle Carl
Maresch Georg Edl. v.
Bartsch Viktor
Miesener Otto

Kadetten

Winkler Hermann
Křička Carl
} Offstellv.

Regimentsarzt I. Klasse

Lederer Alfred Dr. Ⓜ

Oberleutnantrechnungsführer

Čermák Udalrich Ⓜ D2.

Militärtierarzt

Arnberger Anton Ⓜ

In der Reserve

Oberleutnant

Strial Zdenko Ⓜ Ⓒ B. O.

Leutnants

Höfer Johann Ⓜ
Fulda Eugen Ⓜ
Mautner Stephan Ⓜ
Jacobi Erich Ritt. v. Dr. jur. Ⓜ
Graetz Viktor Dr. jur. Ⓜ
Rosenthal Friedrich Ⓜ
Kleinoscheg Ludwig Ⓜ
Hojnik Carl Dr. jur. Ⓜ
Doležalek Maximilian Ⓜ
Rottenbacher Joseph Ⓜ
Wolfschläger Roman Ⓜ Ⓒ
Nedoma Anton Ⓜ
Wohlfarth Erich
Villat Odo

Kadetten

Fiedler Julius Ⓜ
Hollitzer Franz Ⓜ
Serneo Guido Dr. jur. Ⓜ
Hassfurther Alfred Ⓜ
Polyak Nikolaus Ⓜ
Winternitz Felix Edl. v. Ⓜ
} Offstellv.

Kloess Friedrich Ⓜ Offstellv.
Löw Heinrich
Schwarzinger Franz
Demuth Eduard
Salathmeyer Alois
Semmler Robert
Hofmeister Julius
Krenner Eugen
Baumgartner Rudolf
Schmidt Edgar
Scherer Joseph Offstellv.
Sacher Eduard
Enescu Julius
Szilvassy Johann
Capellmann Wilhelm
} Offstellv.
Biró Stephan

Digitized by Google

9.

Divisionsartillerieregiment

Regimentsstab: Klagenfurt

Ersatzdepotkader: Klagenfurt

Ergänzt sich aus dem Militärterritorialbezirke Graz (3. Korps)

Mit 1. Jänner 1892 formiert als selbständige Batteriedivision Nr. 29 aus dem Korpsartillerieregimente Nr. 3; seit 1. Jänner 1894 Divisionsartillerieregiment Nr. 9

Obstlt. u. Regkomdt. **Mikolasch** Eugen ♁ Ⓜ D3.

Major

Kallausch Gustav ♁ Ⓜ D3.

Hauptleute 1. Klasse

Mieczygiemsky Maximilian MVK. Ⓜ

Lebel Johann ♁ Ⓜ D3. (ük.) RKM.

Scherach Carl Ⓜ D3.

Theer Alfred Ⓜ (ük.) MilÜ-Realsch. Köszeg (Güns)

Smekal Richard v. Ⓜ D3.

Ruckgaber Franz Ⓜ

Řezníček Friedrich Ⓜ D3.

Willitsch Johann ♁ Ⓜ

Hauptleute 2. Klasse

Padlaur Carl Ⓜ

Umfahrer Ernst Ⓜ zug. Techn. Milkomitee

Aichlburg Herr auf **Potenhof** und **Greiffenstein** Gustav Freih. von und zu Ⓜ

Ziller Carl Ⓜ

Oberleutnants

Richter Rudolf Ⓜ

Povolny Gottlieb Ⓜ

Caspart Julius Ⓜ (ük.) Artinspkomdo. 3 Sarajevo

Liebert Ferdinand Ⓜ (ük.) zug. Generalstab

Schranzhofer Hermann Ⓜ

Samek Maximilian Ⓜ Regadj.

Krick Artur Ⓜ

Bleiweis v. Terstenički Milan Ritt. Ⓜ (ük.) zug. Generalstab

Förster Robert Ⓜ zug. AZF.

Pirka Franz Edl. v. Ⓜ

Czlharz Edl. v. **Lauerer** Carl Ⓜ Provoff.

Taufar Maximilian Ⓜ

Rieder Rudolf Ⓜ

Leutnants

Samonigg Adolf Ritt. v.

Wimmer Franz Ⓜ

Košiček Robert Ⓜ

Petritsch Richard Ⓜ

Auersperg Hugo Gf.

Hönig Artur

Riesaberger Adolf

Nemec Hugo Edl. v.

Hübner Gustav

Fritsch Othmar

Kadetten

Tschauner Franz
Platten Oskar Edl. v.
Schenk Richard
} Offstellv.

Regimentsarzt 1. Klasse

Starrach Eduard Dr. Ⓜ

Leutnantrechnungsführer

Imbri Ignaz Ⓜ D2.

Militär-Untertierarzt

Keber Johann Ⓜ

In der Reserve

Leutnants

Schuster Walter Dr. jur. Ⓜ

Blau Hermann Ⓜ

Schuh Anton Ⓜ

Kobat Ludwig Ⓜ

Dellefant Ernst Ⓜ

Binder Gustav Ⓜ

Strauss Hugo Ⓜ

Trampler Adolf Ⓜ

Hubinger Michael Ⓜ

Amlacher Johann Dr. jur. Ⓜ

Obersteiner August Ⓜ

Romani Joseph Ⓜ

Kadetten

Reiser Maximilian Dr. jur. Ⓜ Ⓒ
Skroch Carl Ⓜ
Mücke Emil Ⓜ
Rüsch Alfred Ⓜ
} Offstellv.

Penka Carl Ⓜ

Carstanjen August Ⓜ

Hanusch Franz Dr. jur.

Tugemann Bruno

Scholz Georg

Scherz Silvio Dr. jur. Ⓜ

Stein Maximilian

Ebenstein Ernst

Diesner Rudolf

Rathausky Viktor

Klaubert Wilhelm

Pöschl Arnold

Pösch Franz

Schrems Joseph

Košiček Hugo

Mayr Johann

Schatzl Ignaz

Pichler Hugo

Digitized by Google

4.

Ungarische Artilleriebrigade

In Budapest

Brigadekommandant

Wikullil Franz EKO-R. 3. Ⓜ D3. Oberst (ük.) KAR. 6

Zugeteilt

Reithofer Ludwig Ⓜ Obrlt. DAR. 41 zug. Generalstab

4.

Korpsartillerieregiment

Regimentsstab: Budapest

Ersatzdepotkader: Budapest

Ergänzt sich aus dem Militärterritorialbezirke Budapest (4. Korps)

1854 als 5. Feldartillerieregiment aus dem bestandenen Artillerieregimente Nr. 4 organisiert 1854 Stwrtnik, August Freih. v., FML.; 1871—1894 Lenk v. Wolfsberg, Wilhelm Freih., FZM. seit 1. Mai 1885 Korpsartillerieregiment Nr. 4

(Das bis 1854 bestandene Artillerieregiment Nr. 4 wurde 1802 errichtet; 1804 Unterberger, Leopold Freih. v., FZM.; 1822 Fasching, Carl Freih. v., GM.; 1827 Stein, Emmerich Freih. v., FML.; 1835 Simm, Joseph, FZM.; 1850 Stwrtnik, August Freih. v., FML.; 1854 aufgelöst und aus demselben die Feldartillerieregimenter Nr. 5, 6 und 7 formiert)

(Das im Jahre 1854 unter dieser Nummer organisierte Feldartillerieregiment erhielt mit 1. Mai 1885 als Korpsartillerieregiment die Nummer 9)

1895 Kropatschek Alfred Ritt. v. FZM.

Oberst u. Regkomdt. **Magyar** v. **Dömsöd** Julius FJO-OK. EKO-R. 3. Ⓜ D3.

Major

Textoris Julius Ⓜ D3.

Hauptleute 1. Klasse

Roček Carl Ⓜ D3.
Hoberstorfer Alfred Ⓜ D3.
Komdt. reit. Battrdiv. (ad int.)
Kosztolányi v. **Nemes-Kosztolány** Carl Ⓚ Ⓜ D3.
Regnier Johann Ⓜ D3.
Kreyčy August Ⓜ (Generalstabskorps)
Paul Viktor Ⓜ
Hlubek Maximilian Ⓜ
Reschfellner Anton Ⓜ

Hauptleute 2. Klasse

Skarda Wladimir Ⓜ
Fleischmann Gustav Ⓜ
Mollik Ignaz Ⓜ (ük.) Artkadettensch. Traiskirchen
Ipavic Paul Ⓜ
László Nikolaus Edl. v. Ⓜ

Oberleutnants

Böhm Adalbert Ⓜ
Giacomozzi Eduard Ⓜ
Wildner v. **Kisujfalu** Carl Ⓜ

Digitized by Google

Komposcht v. Kishind Alfons Ⓜ
Vorauer Rudolf ♁ Ⓜ
Luckmann Carl Ⓜ
Lupkovics Stephan v. Ⓜ
Král Alexander Ⓜ Regadj.
Sobička Georg Ⓜ
Sugár Viktor Ⓜ
Henriquez Alfons Ritt. v. Ⓜ zug. AZD. Pola
Bobitsch Oskar Ⓜ
Hasefurther Oskar Ⓜ
Czerny Alfons Ⓜ
Vornica Kornelius Ⓜ
Werner Siegfried Ⓜ
Schwalb Edl. v. **Rustheim** Rudolf Ⓜ
Loger Johann Ⓜ Provoff.
Bachmann Friedrich Ⓜ
Kagerer Joseph Ⓜ Divadj.

Leutnants

Panos Erwin v.
Kramer Ernst Ⓜ
Rumpelles Kornell
Ocha Franz
Keiter Roland Ⓜ
Kuhn v. **Kuhnenfeld** Eduard Ⓜ
Ipavic Guido Ⓜ
Kuševió v. **Blacko** Theodor
Wolfsgruber Felix
Hieffer Robert
Morawek Rudolf
Gans Edmund
Kaplan Otto

Kadetten

Ilmer Carl
Teltschik Heinrich } Offstellv.

Militärärzte

Koralek Heinrich Dr. Ⓜ Regarzt 1. Kl.
Földi Otto Dr. Oberarzt

Truppenrechnungsführer

Fischer Géza Ⓜ D2. Hptmrfr. 2. Kl.
Rogulja v. **Ivanpolja** Johann Leutrfr.

Militär-Obertierarzt 1. Klasse

Ruif Johann Ⓜ

In der Reserve

Hauptmann 2. Klasse

Petrovsky Carl ⊙ Ⓜ B. O.

Leutnants

Balázs Philipp Ⓜ
Krausz Leopold Ⓜ
Hudovernig Carl Dr. Ⓜ
Handmann Adolf Ⓜ
Ascher Anton Ⓜ Ⓒ
Szendei Adalbert Dr. jur. Ⓜ
Holzwarth Ludwig Ⓜ
Löbl Moritz Ⓜ Ⓒ
Marton Julius Ⓜ
Pleskot Joseph Ⓜ
Bacher Adolf Ⓜ
Szandtner Albert Ⓜ
Draškovió Johann Gf. Ⓜ
Illyés v. **Sófalva** Andreas Ⓜ Ⓒ
Kunz Erwin Ⓜ
Mikola Alexander Ⓜ
Elischer Wilhelm Ⓜ
Kortsák Anton Ⓜ
Krempels Joseph
Jausz Ludwig Ⓜ
Pauer Eugen Ⓜ
Almási Hugo Ⓜ

Kadetten

Schöntheil Richard Ⓜ
Dilinberger Albert Ⓜ
Holzleitner Hugo Ⓜ
Stoffer v. **Vecseklő** Joseph Dr. jur. Ⓜ
Láng Oskar v. Ⓜ
Mück Rudolf Ⓜ
Mandl Ignaz Ⓜ
} Offstellv.

Fodor Stephan Ⓜ
Melha Tiberius Ⓜ
Urbanek Alois Ⓜ
Hamza Desiderius
Röck Stephan
Dán Carl
Lengyel Adalbert v. Dr. jur.
Basch Max
Szeszler Edmund
Eisler Max
Krasa Eugen
Tóth v. **Kis-Kér** Andor
Pauer v. **Budahegy** Johann
Köszeghy Ladislaus v.
Rajos Ludwig
Spinka Alexander
Raditzky Oskar

Digitized by Google

10.
Divisionsartillerieregiment

Regimentsstab: Budapest
Ersatzdepotkader: Budapest

Ergänzt sich aus dem Militärterritorialbezirke Budapest (4. Korps)

Mit 1. Mai 1885 formiert als selbständige Batteriedivision Nr. 7 aus dem vormaligen Feldartillerieregimente Nr. 5; seit 1. Jänner 1894 Divisionsartillerieregiment Nr. 10

Oberst u. Regkomdt. Enenkl Adolf Ⓜ

Oberstleutnant

Strasser Edl. v. **Obenheimer** Franz Ⓜ D3.

Major

Niemilovicz Carl Ⓜ

Hauptleute 1. Klasse

Huber v. **Penig** Franz Ⓜ D3.
Hauser Franz MVK. Ⓜ (ük.) RKM.
Weissenbacher Otto Ⓜ D3.
Kováts Johann Ⓜ
Illich Rudolf Ⓜ
Rosenzweig Edl. v. **Powacht** Johann Ⓜ zug. RKM.
Krompecher Eugen Ⓜ (ük.) 4. Korpskomdo.

Hauptleute 2. Klasse

Walluschek v. **Wallfeld** Ludwig Ⓜ

Bezchleba Franz Ⓜ
Duma de Vajda-Hunyád Árpád Ⓜ
Kokotović Stephan Ⓜ

Oberleutnants

Joch Heinrich Ⓜ
Pollhammer Carl Ⓜ
Stark Joseph Ⓜ
Langhammer Friedrich Ⓜ Provoff.
Kłak Felizian Ⓜ
Kopelent Artur Edl. v. Ⓜ
Siegmeth Alfred Ⓜ
Staudach Adolf Freih. v. Ⓜ
Förster Viktor Ⓜ Regadj.
Kurucz Carl Ⓜ
Friedrich Carl Ⓜ
Szokolay Koloman v. Ⓜ
Békefy Eugen Ⓜ
Eckensberger Georg Ⓜ
Wünschek Artur Ⓜ

Leutnants

Blumenwitz Hugo
Borha Oliver
Pfanni Eugen
Kropsch Adolf

Kadetten

Erbler Koloman, **Schneider** Emil } Offstellv.

Regimentsarzt 1. Klasse

Fischer Desiderius Dr. Ⓜ

Hauptmannrechnungsführer 1. Klasse

Wydra Joseph Ⓜ D2.

Militärtierarzt

Schmidt Michael Ⓜ

In der Reserve

Oberleutnant

Pauer v. **Budahegy** Leo Ⓜ B. O.

Leutnants

Tolnai Isidor Ⓜ
Ruhmann Edmund Ⓜ
László Ernst Ⓜ
Friedrich Ferdinand Ⓜ
Luria Julius Ⓜ
Csármann Franz Ⓜ
Stern Ludwig Ⓜ
Vass Johann Ⓜ Ⓒ
Dáni v. **Gyarmata** Ferdinand Ⓜ
Harrer Franz Dr. jur. Ⓜ
Gömöry Ladislaus Dr. pol. Ⓜ
Neumann Carl Ⓜ
Várkony Oskar Ⓜ

Fodor v. **Csikosekefalva** Anton Ⓜ
Goldmann Emil Ⓜ
Soleski Demeter Ⓜ
Csapó Koloman v. Ⓜ
Kiss Alexander Ⓜ
Scholtz Géza Ⓜ
Rötzer Franz Ⓜ
Exler Eugen Ⓜ
Wittinger Alois Ⓜ
Takács Eduard Ⓜ
Muzsikó Stephan Ⓜ

Kadetten

Krausz Emil Ⓜ, **Ledofsky** Géza Ⓜ, **Villányi** Hermann Ⓜ } Offstellv.

Treichlinger Ernst Ⓜ Offstellv.
Iváді Rudolf Ⓜ
Tolnay Iwan
Urbanovich Tihamér Dr. jur.
Füzy Rudolf
Strausz Paul
Polakovits Edmund
Csapó Adalbert
Magyar Alexander
Lonkai (Lamm) Sigismund
Staub Elemér
Sponner Moritz
Jung Adalbert
Margalit Eugen
Egan Emmerich
Wolfner Paul Dr. jur.
Zehnder Heinrich, **Vitéz** Aladár } Offstellv.
Hartyáni Emmerich

Digitized by Google

11.
Divisionsartillerieregiment

Regimentsstab: Budapest

Ersatzdepotkader: Budapest

Ergänzt sich aus dem Militärterritorialbezirke Budapest (4. Korps)

Mit 1. Mai 1885 formiert als selbständige Batteriedivision Nr. 8 aus dem vormaligen Feldartillerieregimente Nr. 5; seit 1. Jänner 1894 Divisionsartillerieregiment Nr. 11

Oberst u. Regkomdt. **Stockar v. Bernkopf** Carl MVK. ♂ Ⓚ Ⓜ D3.

Major

Schaurek Alois ♂ Ⓜ D3.

Hauptleute 1. Klasse

Plóva Carl Ⓜ D3.
Capp Gustav Ⓜ
Kikovszky Carl Ⓜ

Hauptleute 2. Klasse

Krauth Gustav Ⓜ
Poddany Johann Ⓜ
Hlubek Friedrich Ⓜ
Ráth Emmerich ♂ Ⓜ

Oberleutnants

Prehál Anton Ⓜ
Pacor v. Karstenfels und **Hegyalja** Wilhelm Ⓜ
Ferraros Oskar Ⓜ (ük.) zug. Generalstab
Kern Albert Ritt. v. Ⓜ
Doser Klemens Ⓜ
Neumann v. Spallart Ämilian Ritt. Ⓜ
Mühleisen Hermann Ⓜ Regadj.
Kleissel Hugo Ⓜ (ük.) zug. Milintdtr.
Linder Béla Ⓜ (ük.) zug. Generalstab
Schubert Carl Ⓜ
Hermann Felix Ⓜ
Anderlik Ignaz Ⓜ
Sattler Franz Ⓜ
Kasamas Edmund Ⓜ

Leutnants

Petrini Gustav
Elmannsberger Ludwig Ritt. v.
Kubelka Ferdinand Ⓜ
Bornemisza v. Adamföld Stephan
Demény Géza
Siegmeth Richard
Stejskal Rudolf Provoff.
Cseh v. Ujvár Edmund
Bendik Joseph
Persy Rudolf Provoff.
Sauer Johann v.
Reiter Johann

Kadetten

Göbölös Árpád
Becker Heinrich Ritt. v. } Offstellv.

Regimentsarzt 1. Klasse

Karácson v. Telekfalva Stephan Dr. Ⓜ

Leutnantrechnungsführer

Wahrag Simon Ⓜ D2.

In der Reserve

Hauptmann 2. Klasse

Zitta Carl Ⓜ B. O.

Oberleutnants

Schützenhofer Moritz Ⓜ Ⓒ B.O.
Kölbl Edl. v. **Goysing** Viktor Ⓜ B. O.

Leutnants

Walther de Kis-Tétény Rudolf Ⓜ
Gnädig Leopold Ⓜ
Fenyvessy Joseph Ⓜ Ⓒ
László Carl Ⓜ
Kanitzer Adalbert Ⓜ Ⓒ
Wartler Johann Ⓜ
Liposey Ladislaus Ⓜ Ⓒ
Kryza Alfons Ⓜ
Hoffmann Géza v. Ⓜ
Fischer Siegmund Ⓜ
Krausz Salomon Ⓜ
Deák Johann Ⓜ Ⓒ
Szász Julius Ⓜ
Bilek Rudolf Ⓜ
Söpkéz Richard Ⓜ
Rik Adalbert Ⓜ
Pazár Nikolaus v.
Berczeli Harry
Morocz Koloman
Verebóly Ladislaus v.

Kadetten

Farkas Ludwig Ⓜ
Ottlyk Tihamér Ⓜ
Simkó Carl Ⓜ
Róthy Oskar Ⓜ
Strausz Ludwig Ⓜ
Pikler Armin Ⓜ
Ronay Ernst Ⓜ
} Offstellv.

Milos Georg Ⓜ
Deutsch Friedrich Ⓜ } Offstellv.
Etzinger Johann
Mautner Elemér
Neugebauer Wilhelm
Fischl Hans
Balogh Géza
Fischer Ernst
Szászy Ludwig
Englerth Emil
Tóth Ludwig
Mautner Tibor
Fröhlich Leopold
Kazinczy Alexander
Mautner Julius
Titsch Alexander
Altmann Stephan
Horváth Zoltán
Redlich Ernst

Digitized by Google

12.
Divisionsartillerieregiment

*Regimentsstab: **Budapest***

Ersatzdepotkader: Budapest

Ergänzt sich aus dem Militärterritorialbezirke Budapest (4. Korps)

Mit 1. Jänner 1892 formiert als selbständige Batteriedivision Nr. 30 aus dem Korpsartillerieregimente Nr. 4; seit 1. Jänner 1894 Divisionsartillerieregiment Nr. 12

Oberst Schmidt Franz MVK. Ⓜ (ük.) zug. Generalartillerieinsp.

Obstlt. u. Regkomdt. Wikullil Johann Ⓜ

Oberstleutnant

Piskur Michael Ⓜ D3.

Major

Komm Ferdinand Ⓜ

Hauptleute 1. Klasse

Dienersberg Ferdinand Freih. v. Ⓜ D3.
Schleyer Julius Ⓜ zug. AZD. Budapest
Reisinger Joseph Ⓜ
Schrami Friedrich Ⓜ (ük.) Techn. Milkomitee
Waldhütter v. Adlershausen Adalbert Ⓜ
Gernya Ladislaus Ⓜ
Basch Theodor Ⓜ zug. Techn. Milkomitee
Schwarz Oskar Ⓜ

Hauptmann 2. Klasse

Schlegel Gottlieb Ⓜ

Oberleutnants

Wilner Carl Ⓜ (ük.) Artkadettensch. Wien
Molnár Adalbert Ⓜ
Amlacher Michael Ⓜ
Heyek Emmerich Ⓜ
Bischoff Elmo Ⓜ
Táborszky Ferdinand Ⓜ
Gasteiger v. Rabenstein und Kobach Richard Ⓜ
Zsiros Stephan Ⓜ
Sanna Heinrich Ⓜ
Klemm v. Klemmenhorst Franz Ⓜ
Derka Carl Ⓜ Regadj.
Kodré Franz Ⓜ

Leutnants

Bretschneider Rudolf
Hederer Richard
Derka Rudolf Provoff.
Kalchgruber Alois Ⓜ
Stralendorff Julius Freih. v. Ⓜ
Gernya Gabriel
Friedl Gustav

Kadetten

Klen Eduard
Wolta Elemér
} Offstellv.

Regimentsärzte I. Klasse

Kraus Ferdinand Dr. Ⓜ
Vraciu Nikolaus Dr. Ⓜ

Oberleutnantrechnungsführer

Jordan Alois Ⓜ

Militärtierarzt

Szauter Joseph Ⓜ

In der Reserve

Hauptmann 2. Klasse

Cerri Julius MVK. (KD) Ⓚ Ⓜ © B. O.

Oberleutnant

Vépy-Vogronics Edmund v. Ⓜ B. O.

Leutnants

Heinrich Desider v. Ⓜ
Kubinyi Johann v. Ⓜ
Gyulai Emanuel Ⓜ
Kronfusz Johann Ⓜ
Böhm Elias Ⓜ
Mauthner Emil Ⓜ
Vágó Julius Ⓜ
Kemény Aladár Ⓜ
Ripka Franz Ⓜ
Heinrich v. Omorovicza Gabriel Ⓜ
Gabos Oskar Ⓜ
Horeczky Otto Freih. v. Ⓜ
Fáblán Ludwig Ⓜ
Gászner v. Boramonostor Adalbert Ⓜ
Mollien Ludwig Ⓜ
Módl Ludwig Ⓜ
Gászner v. Boramonostor Aurel Ⓜ
Kindlovits Julius Dr. jur. Ⓜ
Novak Moritz

Kadetten

Svachulay Georg Ⓜ
Vásárhelyi Desiderius Ⓜ
Kralupper Emil Ⓜ
Bloch Armin Ⓜ
} Offstellv.

Winterstein Julius Ⓜ
Erdősi Eugen Ⓜ
Faubel August Ⓜ
Tóth Franz Ⓜ
} Offstellv.

Kiss Eugen
Komáromy Desider
Szécsi Eleksius
Fodor Rudolf
Wiener Albert
Glücklich Moritz
Bettelheim Otto
Illés v. Edo Edmund
Schnabel Viktor
Szász Johann
Franck Paul
Fischer Artur
Cukor Koloman
Singer Carl
Borbély v. Deco Tiborius

Digitized by Google

5.
Ungarische Artilleriebrigade
In Pozsony (Preßburg)

Brigadekommandant

Lokmer Joseph EKO-R. 8. FJO-R. MVK. Ⓜ D3. Oberst (ük.) KAR. 12

Zugeteilt

Rabel Alois Ⓜ Obrlt. DAR. 1 zug. Generalstab

5.
Korpsartillerieregiment

*Regimentsstab: **Pozsony (Preßburg)***

Ersatzdepotkader: Pozsony

Ergänzt sich aus dem Militärterritorialbezirke Pozsony (5. Korps)

1854 als 3. Feldartillerieregiment aus dem bestandenen Artillerieregimente Nr. 1 organisiert; Augustin, Vinzenz Freih. v., FZM.; 1860 Pichler, Alois, GM.; seit 1. Mai 1885 Korpsartillerieregiment Nr. 5

(Das bis 1854 bestandene Artillerieregiment Nr. 5 wurde 1816 errichtet; 1822 Russo v. Aspernbrand, Joseph Freih., FZM.; 1840 Bervaldo-Bianchini, Natalis v., FML.; 1854 aufgelöst und aus demselben die Feldartillerieregimenter Nr. 10 und 12 formiert)

(Das im Jahre 1854 unter dieser Nummer organisierte Feldartillerieregiment erhielt mit 1. Mai 1885 als Korpsartillerieregiment die Nummer 4)

1887 Albrecht Erzherzog FM.

(† zu Arco den 18. Februar 1895)

(Das Regiment hat diesen Namen auf immerwährende Zeiten zu führen)

Oberst u. Regkomdt. **Sabljak** Philipp EKO-R. 3. Ⓜ D3.

Majore

Suchomel Wilhelm Ⓜ

Merkel Heinrich Ⓜ D3. Komdt. reit. Battrdiv.

Gozani de St. Georges Artur Marq. EKO-R. 3. (KD) Ⓚ Ⓜ D3. (ük.) Flügeladj. Seiner Majestät des Kaisers und Königs

Hauptleute 1. Klasse

Peterzilka Carl Ⓜ

Voith Maximilian Ⓜ D3. (ük.) Milgeogr. Inst.

Logoschan Nikolaus Ⓜ D3.

Kraus Wilhelm Ⓜ (ük.) Techn. Milkomitee

Rill Joseph Ⓜ D3.

Altenoder Hermann Ⓜ

Seiche v. Nordland August Ⓜ

Beniczek Joseph Ⓜ

Hauptleute 2. Klasse

Hammerl Franz Ⓜ

Blaschke Johann Ⓜ

Schwartz Eugen Ⓜ

Pospischil Rudolf Ⓜ

Felix Joseph Ⓜ

Oberleutnants

Bracher Alexander Ⓜ

Koch v. Loepringen Johann Ritt. Ⓜ

Karamath Ozren Ⓜ

Zimniak Johann Ⓜ

Nietsche Robert Ⓜ

Mittenhuber Kamillo Ⓜ

Buol Artur Freih. v. Ⓜ

Kiss v. Balázsfalva Franz Ⓜ

Digitized by Google

Lavaulx Freih. v. **Vrécourt** Richard Gf. Ⓜ (Ok.) zug. Generalstab
Scapinelli August Conte Ⓜ (Ok.) zug. Generalstab
Straka Adolf Ⓜ Provoff.
Kordik Zdenko Ⓜ
Steindl Emmerich Ⓜ Regadj.
Eybler Hugo Edl. v. Ⓜ
Pach zu Hansenheim und Hohen-Eppan Eberhard Freih. v. Ⓜ
Nick Joseph Ⓜ
Schatzdorfer Oskar Ⓜ
Arbeiter Friedrich Ⓜ
Schadek Johann Ⓜ
Šostarić v. Letovaniódvor Friedrich Ritt. Ⓜ
Jobb Rudolf Ⓜ

Leutnants

Hohenlohe - Waldenburg - Schillingsfürst Franz Prinz zu Durchlaucht ✝
Herzog Johann Ⓜ Divadj.
Kund Wilhelm Ⓜ
Bulla Robert
Michalek Alexander
Haysen v. Haysenfels Carl
Schwab Otto
Remenář Oswald
Cailaghy Stephan
Demuth Johann
Allexin Wilhelm
Strass v. Hohenstraeten Carl Ritt. van der
Bernath Koloman v.

Kadett

Udrycki Siegmund Offstellv.

Regimentsärzte I. Klasse

Turnowsky Eugen Dr. Ⓜ
Reif Johann Dr. Ⓜ

Truppenrechnungsführer

Rzizek Franz Ⓜ Hptmrfr. 1. Kl.
Fuchs Isidor Ⓜ D2. Leutrfr.

Militärtierarzt

Hrabal Alois Ⓜ

In der Reserve

Oberleutnants

Ziffer Ignaz Ⓜ B. O.
Bischoff Carl Ⓜ B. O.

Leutnants

Quollin Rudolf Ⓜ
Paerhofer Arnold Ⓜ
Hrozlencsik Stephan Ⓜ
Fehér Eugen Ⓜ Ⓒ
Ney Emmerich Ⓜ
Szécsi Emmerich Ⓜ Ⓒ
Forray Carl Ⓜ
Hutyra Andreas Ⓜ
Mauerer Joseph Ⓜ
Kaprinay Andreas Ⓜ
Krasser Richard Ⓜ
Negro Hugo Ⓜ
Steinbrecher Ernst Ⓜ
Habermann Gustav Ⓜ Ⓒ
Pauer Otto Ⓜ B. O.
Szoyka Alexander Ⓜ
Hecht Egon Ⓜ
Wolf Wilhelm Ⓜ
Baumgartner Franz Ⓜ
Fürst Viktor Ⓜ

Kadetten

Janssen Ludwig Ⓜ
Becker Robert Ⓜ Ⓒ
Obercsany Johann Ⓜ
Zathureczky Alexander Ⓜ
Röhrich Ernst Ⓜ
Weisz Carl Ⓜ
} Offstellv.
Altbach Maximilian Ⓜ
Sonnberger Johann
Zizeribauer Michael
Holovics Joseph
Petrogalli Oskar Dr. jur.
Arnold Adolf
Divéky Stephan Edl v.
Reisinger Kasimir
Steinkellner Konstantin
Uruszky v. **Korbiowicz** Hugo Ritt.
Goldberger de Buda Paul
Heim Narziss
Winter Ernst
Karner Árpád
Hubert Franz
Takách Ludwig Offstellv.
Zrubek Gottfried
Stockelhuber Carl
Hirschel Wilhelm Dr. phil.
Dengler Johann
Janovják Ferdinand

Digitized by Google

13.

Divisionsartillerieregiment

Regimentsstab: Sopron (Ödenburg)

Ersatzdepotkader: Sopron

Ergänzt sich aus dem Militärterritorialbezirke Pozsony (Preßburg) (5. Korps)

Mit 1. Mai 1885 formiert als selbständige Batteriedivision Nr. 10 aus dem vormaligen Feldartillerieregimente Nr. 3; seit 1. Jänner 1894 Divisionsartillerieregiment Nr. 13

Obstlt. u. Regkomdt. Noindl Joseph Ⓚ Ⓜ D3.

Major

Lauffer Julius Ritt. v. Ⓚ Ⓜ D3.

Hauptleute 1. Klasse

Adler Carl Ⓚ Ⓜ D3.
Horak Hugo Ⓜ D3.
Gröschl Alfred MVK. Ⓜ (ük.) Schießschulabt. Feldart.
Scholz Julian Ⓜ
Till Anton Ⓜ
Hauschka Carl Ritt. v. Ⓜ
Andreas Franz Ⓜ D3.
Köchert Maximilian Ⓜ D3.
Oson Carl Ⓜ D3.

Hauptmann 2. Klasse

(Vakant)

Oberleutnants

Wendler Joseph Ⓜ
Schroeder Ernst Ⓜ
Helfferich Friedrich Ⓜ
Schuster Oskar Ⓜ
Mihálovits Zoltán Ⓜ
Kühnel Gustav Ⓜ
Szabó Desiderius v. Ⓜ Regadj.
Haala Hugo Ⓜ
Prinz Felix Ⓜ

Leutnants

Leutsch Alexander Freih. v. Ⓜ Provoff.
Kutschera Robert Ⓜ
Ujházy Alexander Ⓜ
Suidowsky Alfons Ⓜ (WG)
Riedel Friedrich
Pittroff Aladár Ⓜ
Gebauer Paul Edl. v. (WG)
Rieszer Alexius
Lassmann Arnold

Kadetten

Strasszer Rudolf v. } Off-
Lauritsch Friedrich } stellv.

Regimentsarzt 1. Klasse

Raros Samuel Dr. Ⓜ

Leutnantrechnungsführer

Kases Raimund Ⓜ D2.

Militärtierarzt

Hupfer Joseph Ⓜ D1.

In der Reserve

Oberleutnant

Matteslch Franz Ⓜ Ⓒ B. O.

Leutnants

Jellinek Johann Ⓜ
Richter Carl Ⓜ B. O.
Hollitscher Robert Ⓜ
Pollak Emil Ⓜ
Schoeller Ludwig Ⓜ
Kubinyi Michael Ⓜ
Jobbagyi Koloman v. Dr. jur. Ⓜ
Götz Carl Ⓜ
Bondi Moritz Ⓜ
Sándor Franz Ⓜ Ⓒ
Baláza Peter Ⓜ Ⓒ
Platnik Carl Ⓜ
Blondek Benno Ⓜ
Ullmann v. Erény Anton Ritt. Dr. jur. Ⓜ
Mihelfy Erwin Ⓜ
Willoner Zoltán Ⓜ
Cziskier Koloman
Szalay Alexander
Unger Eugen
Manninger Alexander

Kadetten

Schuchart Paul Ⓜ
Merényi Koloman Ⓜ } Off-
Schranz Johann Ⓜ } stellv.
Gombás Johann Ⓜ } Off-
Katona Ernst Ⓜ } stellv.
Hankó Artur Ⓜ
Lang Rudolf
Polyák Ladislaus
Meizner Ernst Dr. jur.
Salzer Rudolf
Vörös Eugen
Redlich Carl
Artner Hugo
Biehler Friedrich
Baltus Carl
Kruse Julius
Sebesta Paul
Buchberger Ignaz
Deutsch Géza
Szabovits Ernst Offstellv.

Digitized by Google

14.

Divisionsartillerieregiment

Regimentsstab: Schütt-Sommerein

Ersatzdepotkader: Schütt-Sommerein

Ergänzt sich aus dem Militärterritorialbezirke Pozsony (Preßburg) (5. Korps)

Mit 1. Mai 1885 formiert als selbständige Batteriedivision Nr. 9 aus dem vormaligen Feldartillerieregimente Nr. 3; seit 1. Jänner 1894 Divisionsartillerieregiment Nr. 14

Oberst u. Regkomdt. **Mohora** Paul MVK. ⚔ Ⓜ

Major

Weigner Adolf FJO-R. ⚔ Ⓜ D3.

Hauptleute 1. Klasse

Krupec Wilhelm ⚔ Ⓜ D3.
Krživanek Gustav ⚔ Ⓜ D3.
Srp Ladislaus Ⓜ D3.
Latka Vinzenz ⚔ Ⓜ
Jurčić Nikolaus Ⓜ
Augete Vinzenz ⚔ Ⓜ D3.

Hauptleute 2. Klasse

Zamislicky Joseph Ⓜ
Low Franz Ⓜ
Gallistel Johann Ⓜ
Fuchs Rudolf Ⓜ zug. AZD. Wöllersdorf

Oberleutnants

Grigkar Wilhelm Ⓜ (ük.) Techn. Milakad.
Greben Carl Ⓜ
Janeckowitsch Otto Ⓜ
Höpler Edl. v. **Wildenheim** Rudolf Ⓜ
Weber Heinrich Ⓜ
Sándor Dionysius Ⓜ
Neu Julius Ⓜ
Pazdéra Viktor Ⓜ
Mehlem Erwin Ritt. v. Ⓜ Regadj.

Leutnants

Kühn Hermann Ⓜ
Zoder Hubert Ⓜ Provoff.
Neumann-Spallart Alfred Ritt. v.
Iselstöger Friedrich Ⓜ
Preissler Emil
Pflüger Hubert
Neudlinger Leopold
Zoder Siegfried
Seeger Carl
Hornik Joseph Edl. v.
Mütsch Franz
Karlik Stephan Ⓜ

Kadett

Haustein Oskar Offstellv.

Regimentsarzt 1. Klasse

Spitz Maximilian Dr. Ⓜ

Oberleutnantrechnungsführer

Gaisriegler Andreas Ⓜ

Militär-Untertierarzt

Lupeměch Johann Ⓜ

In der Reserve

Leutnants

Fischer-Colbrie Emil Ⓜ
Hesz Joseph Ⓜ
Oberländer Alexander Ⓜ
Sznistsák Ferdinand Ⓜ Ⓒ
Szandtner Ernst Ⓜ
Maléter Ernst v.
Heller Heinrich Dr. jur.
Tobias Friedrich
Schrecker Jakob

Kadetten

Reiner Adolf Ⓜ
Mohler Konrad Ⓜ
Molnár Joseph Ⓜ
Tobias Wilhelm Ⓜ
Abonyi Viktor Ⓜ
Zsigmondy Desider Ⓜ
Konyi Hugo Ⓜ
} Offstellv.
Bródy Ernst Dr. jur. Ⓜ
Nagy Desiderius Ⓜ
Mühlinghaus Carl
Klein Carl
Hirsch Robert
Kattus Johann
Osborne Walter
Klöss Carl
Koffmann Kurt
Kun Kornell
Doubrawa Carl
Martschitz Joseph
Groffits Desiderius
Kiszák Emmerich Dr. jur.

(Gedruckt am 14. Dezember 1903)

Digitized by Google

15.

Divisionsartillerieregiment

Regimentsstab: Komárom (Komorn)

Ersatzdepotkader: Komárom

Ergänzt sich aus dem Militärterritorialbezirke Pozsony (Preßburg) (5. Korps)

Mit 1. Jänner 1892 formiert als selbständige Batteriedivision Nr. 31 aus dem Korpsartillerieregimente Nr. 5; seit 1. Jänner 1894 Divisionsartillerieregiment Nr. 15

Obstlt. u. Regkomdt. **Roknić** Johann ⚷ Ⓚ Ⓜ D3.

Majore

Haubner Eduard Ⓜ D3. (ük.) Komdt. Artkadettensch. Traiskirchen

Janko Friedrich ⚷ Ⓜ D3.

Hauptleute 1. Klasse

Horchler Heinrich ⚷ Ⓜ D3.
Tscherne Viktor Ⓚ Ⓜ D3.
Winter Carl Ⓜ
Brosch-Schuberth Viktor Ritt. v. Ⓜ D3. (ük.) Artkadettenschule Traiskirchen
Schreyer Johann Ⓜ D3.
Beck Joseph Ⓜ

Hauptleute 2. Klasse

Laab Carl Ⓜ
Vigh Julius Ⓜ

Oberleutnants

Seyffert Ernst Ⓜ
Thielen Friedrich Ritt. v. Ⓜ
Fischer Joseph Ⓜ
Geyer Géza Ⓜ
Prochaska Oskar Ⓜ
Samhaber Friedrich Ⓜ
Traun Rudolf Edl. v. Ⓜ
Zlwutschka Joseph Ⓜ

Leutnants

Thallmayer Leo
Dietl Theodor
Wild Robert Ⓜ Regadj.
Hossner Hugo Provoff.
Radakovics Richard
Scharabon Maximilian
Martin Franz

Kadetten

Urban Gustav Offstellv.
Zäpffel Alexander

Regimentsarzt 1. Klasse

Freisinger Ladislaus Dr. Ⓜ

Truppenrechnungsführer

Löwy Ludwig Ⓜ D2. Obrltrfr.
Majhor Johann Ⓜ D2. Leutrfr.

In der Reserve

Leutnants

Stiassny Emil Ⓜ
Birkholz Friedrich Ⓜ
Benárd v. Szilvágy Emil Ⓜ
Zaitschek Artur Dr. phil. Ⓜ
Andrae Joseph Ⓜ
Florian Carl Dr. pol.
Glatz Erich
Köpesdy Elemér
Braun Oskar
Friedmann Artur Ⓜ
Wirth Otto Ⓜ
Mannheimer Theodor Ⓜ
Kaiserfeld Paul Ritt. v. Dr. jur. Ⓜ
Soffer Siegmund Ⓜ
Gaitia Trifu
Csordás Johann Dr. jur.
Schafarik Joseph

Kadetten

Petzer Anton Ⓜ Ⓒ
Lejeune Franz Ⓜ
Walter Carl Ⓜ
Gieler Robert Ⓜ
Forber Joseph Ⓜ
Markhót Eugen Ⓜ
} Offstellv.

Koczor Oskar
Schwarz Bertold
Lukácsi Adalbert
Burian Rudolf
Tietze Heinrich
Demel Justin
Haschke Gustav
Kutschera Alfred
Schuhmann Rudolf
Kastell Richard
Pečeny Franz
Gollitsch Robert
Dunlecki Gustav Ritt. v.
Hamburger Paul
Schannen Artur

Digitized by Google

6.

Ungarische Artilleriebrigade

In Kassa (Kaschau)

Brigadekommandant

Benda Adalbert EKO-R. 3. Ⓜ D3. GM.

Zugeteilt

Marno v. Eichenhorst Adolf Ⓜ Obrlt. DAR. 8 zug. Generalstab

6.

Korpsartillerieregiment

Regimentsstab: Kassa (Kaschau)

Ersatzdepotkader: Kassa

Ergänzt sich aus dem Militärterritorialbezirke Kassa (6. Korps)

1854 als 10. Feldartillerieregiment errichtet; Bervaldo-Bianchini, Natalis v., FML.; 1855 Maximilian Joseph d'Este, Erzherzog, FZM.: 1864 Hutschenreiter v. Glinzendorf, Joseph, GM.: 1880—1896 Tiller v. Turnfort, Carl Freih., FZM.; seit 1. Mai 1885 Korpsartillerieregiment Nr. 6

(Das im Jahre 1854 unter dieser Nummer errichtete Feldartillerieregiment erhielt mit 1. Mai 1885 als Korpsartillerieregiment die Nummer 3)

1898 Franz Ferdinand von Österreich-Este Erzherzog GdK.

Oberste
- **Wikullil** Franz EKO-R. 3. Ⓜ D3. (Ok.) Komdt. 4. ABrig. Budapest
- **Wildmoser** Friedrich Ritt. v. MVK. Ⓜ D3. Regkomdt.

Oberstleutnant

Vukadinović Rafael ♂ Ⓜ D3. Komdt. reit. Battrdiv.

Majore

Maschek-Passler Johann Ⓚ Ⓜ D3.

Pucherna Wilhelm ♂ Ⓜ D3.

Hauptleute 1. Klasse

Sobotka Stephan ♂ Ⓜ D3.

Wagner Heinrich ♂ Ⓜ D3.

Gläser Alois Ⓜ (Ok.) MilURealschule Kassa (Kaschau)

Mayer Felix Ⓜ

Giorgi Adalbert Nobile de Ⓜ D3.

Dauscha-Sperling Alfred Ⓜ zug. AZD. Wien

Rost Carl Ⓜ (Ok.) 11. Korpskomdo.

Augustin August Freih. v. Ⓜ

Reutter Andreas Ⓜ

Steinprinz Carl Ⓜ D3.

Hauptleute 2. Klasse

Bolland Rudolf Ⓜ

Nahma Johann Ⓜ

Lemmer Viktor Ⓜ

Nowotny Carl Ⓜ (Ok.) RKM.

Hellen Gustav von der Ⓜ

Oberleutnants

Skripetzky Viktor Ⓜ

Kalmár Emmerich v. Ⓜ

Müller v. Klingspor Artur Freih. Ⓜ

Kreisler Friedrich Ⓜ

Digitized by Google

Körmendy v. Egbel Nikolaus Ⓜ
Jäger Franz Ⓜ
Hron Joseph Ⓜ
Spanner Wilhelm Ⓜ
Weiss Eduard Ⓜ
Lettner Joseph Ⓜ Regadj.
Wiesmüller Viktor Ⓜ
Dostal Liborius Ⓜ
Csikány v. Illény Oskar Ⓜ
Zarzycki Marian Ⓜ
Unger Viktor Ⓜ Provoff.
Japp Ferdinand Ⓜ
Hess Nikolaus Ⓜ
Coffin de Depaix Géza Ⓜ
Haussmann Ernst Ⓜ

Leutnants

Marinkovics Georg Ⓜ
Lupkovics Nikolaus v.
Wróblewski Siegmund Ⓜ
Hönig Wilhelm Ⓜ Divadj.
Adler Ernst
Hillwig Oswald
Pados Gustav v.
Kuhár Rudolf
Schitler Joseph

Kadetten

Woyer Felix
Reichel Albert } Offstellv.

Militärärzte

Sommer Ignaz Dr. Ⓜ Regarzt 1. Kl.
Fried Alfred Dr. Ⓜ Regarzt 2. Kl.

Truppenrechnungsführer

Gyukits Nikolaus Ⓜ Hptmrfr. 1. Kl.
Buchner Viktor Ⓜ D2. Leutrfr.
Seidl Eduard Ⓜ D2. Leutrfr.

Militär-Untertierarzt

Friedrich Nikolaus Ⓜ

In der Reserve

Oberleutnants

Matzner Samuel Ⓜ B. O.
Szakraida Joseph Ⓜ B. O.

Leutnants

Berzeviczy v. **Berzevicze** und **Kakas-Lomnicz** Julius Ⓜ
Jeney Carl Ⓜ
Szontagh v. Igló Alexander Dr. jur. Ⓜ
Maurer Carl Ⓜ
Glück Salomon Ⓜ
Lang Adalbert Ⓜ
Horváth Eugen Ⓜ
Spielmann Carl Ⓜ
Tyrnauer Samuel Ⓜ
Emöki Adolf Ⓜ Ⓒ
Oszwald Adalbert Ⓜ
Maurer Julius Ⓜ
Rombauer Edgar Ⓜ
Stessel Konstantin Dr. jur. Ⓜ
Répászky Julius Ⓜ
Weese Oskar Dr. jur. Ⓜ
Kacsoh de Maros-Sellye Pongraz Dr. phil. Ⓜ
Parcher Felix Ⓜ
Müller Viktor Ⓜ
Aranyossi de Forbász Andor Dr. jur. Ⓜ
Aranyossi de Forbász Aristid Dr. jur. Ⓜ
Németh Richard Ⓜ
Gaulinszky Andreas Ⓜ
Ruszinkó Siegmund Ⓜ
Mildner Franz
Kerner Ludwig
Janoviczky Adalbert

Kadetten

Szandtner Aladár Ⓜ
Dobó Adalbert Ⓜ
Gabányi Ludwig Ⓜ
Horváth Ludwig Ⓜ
Diósy Anton Ⓜ
Mauthner Hans Ⓜ
Szita Stephan Ⓜ
Trenka Koloman Ⓜ
Pongrácz Emil Ⓜ
Lintner Felix Ⓜ
} Offstellv.

Rolsberg Maximilian Freih. v. Ⓜ
Fial Wilhelm Ⓜ
Thausing Friedrich Dr. jur. Ⓜ
Schreyer Friedrich Ⓜ
Nagy Jakob Ⓜ
Kirchknopf Franz Ⓜ
Fülöp Desiderius Dr. jur. Ⓜ
Szilasi Adalbert Ⓜ
Sárkány Otto
Czenthe Paul Dr. jur.
Juhász Artur
Wieland Ákos v.
Simon Wilhelm Dr. jur.
Raisz Elemér v.
Horváth Desiderius
Trócsányi Joseph
Hányi Carl Offstellv.
Sárkányi Oskar
Kertész Gaston
Demiányi Julius
Gröber Koloman
Tetzner Alfred Offstellv.
Tarajossy Alexander Dr. jur.
Sebök Sigismund
Lukács Adalbert

Digitized by Google

16.
Divisionsartillerieregiment

Regimentsstab: ***Kassa (Kaschau)***

Ersatzdepotkader: Kassa

Ergänzt sich aus dem Militärterritorialbezirke Kassa (6. Korps)

Mit 1. Mai 1885 formiert als selbständige Batteriedivision Nr. 11 aus dem vormaligen Feldartillerieregimente Nr. 10; seit 1. Jänner 1894 Divisionsartillerieregiment Nr. 16

Obstlt. u. Regkomdt. **Goglia** Ferdinand MVK. Ⓚ Ⓜ D3.

Oberstleutnant

Laube Rudolf Ⓜ

Hauptleute 1. Klasse

Dämpf Joseph Ⓚ Ⓜ D3.
Athon Georg Ⓜ
Schulz Ferdinand Ⓜ D3.

Hauptleute 2. Klasse

Körner Edl. v. **Siegringen** Richard Ⓜ
Reindl Johann Ⓜ
Wettstein Richard Ⓜ
Scholtz Gustav Ⓜ (Ok.) Mil.-Reit- u. Fahrlehrerinst.
Guzmann Maximilian Ⓜ

Oberleutnants

Schwarz Eduard Ⓜ
Zhorsky v. **Zhorže** Alfons Ritt. Ⓜ
Merl Paul Ⓜ
Strauss Johann Ⓜ
Rothansel Georg Ⓜ
Stepanescu Simeon Ⓜ
Zagróozky Desiderius Ⓜ
Scheuer Otto Ⓜ
Margetić Nikolaus Ⓜ Regadj.
Appl Heinrich Ⓜ
Mach Alfons Ⓜ
Šabata Franz Ⓜ

Leutnants

Mauer Ernst
Prachowny Eduard
Kritsch Viktor Ⓜ Provoff.
Peter Carl
Schittenhelm Albert

Kadett

Fischer v. **Weissenburg** Rudolf Offstellv.

Regimentsarzt 1. Klasse

Ruhig Theodor Dr. Ⓜ

Oberleutnantrechnungsführer

Seidl Rudolf Ⓜ D2.

In der Reserve

Leutnants

Berger Carl Ⓜ Ⓒ
Makeziányi Desider Ⓜ
Szász Adalbert Ⓜ
Pausz Adalbert Ⓜ
Podhradszky Paul Ⓜ
Standelsky Oswald Ⓜ
Elek v. **Pazony** Elemer Ⓜ
Mikler Andreas Ⓜ
Elek v. **Pazony** Emmerich Ⓜ
Berger Carl Ⓜ
Strache August Dr. pol. Ⓜ Ⓒ
Herzfelder Edmund Ⓜ
Scholtz v. **Mathesz** Viktor Ⓜ
Dunkel Emil Ⓜ
Fülöp-Görög v. **Remete** Julius Ⓜ
Nief Johann Ⓜ
Pavlovszky Julius Ⓜ
Kertészffy Johann Ⓜ
Grosschmid Carl Ⓜ
Máriássy v. **Markus- und Batizfalva** Michael Ⓜ
Bágya v. **Fejérvíz** Iwan Ⓜ
Hammer Viktor
Schnitzer Carl

Kadetten

Steer v. **Csicsópolyán** Franz Ⓜ Ⓒ
Maschke Hugo Ⓜ
Michel Gustav Ⓜ
Zückler Hermann Ⓜ
Toperczer Géza v. Ⓜ
Kertser Julius Ⓜ
Taussig Izsó Dr. jur. Ⓜ
} Offstellv.

Pazár Stephan Ⓜ
Gömöry Andreas Ⓜ
Gundelfinger v. **Krompach** Joseph Ⓜ
} Offstellv.
Maniette Emil
Gallasy Stephan Dr. pol.
Hermann Ludwig
Maschke Arnold
Fuchs Hugo
Diósssy Johann v.
Szele Gábor Dr. jur.
Repay Theodor
Meleg Ladislaus
Vojtkó Eugen
Benyo Albin
Ottrubay Desiderius
Dohnányi Gustav Edl. v.
Mandel Julius

Digitized by Google

17.

Divisionsartillerieregiment

Regimentsstab: Miskolcz

Ersatzdepotkader: Miskolcz

Ergänzt sich aus dem Militärterritorialbezirke Kassa (Kaschau) (6. Korps)

Mit 1. Mai 1885 formiert als selbständige Batteriedivision Nr. 12 aus dem vormaligen Feldartillerieregimente Nr. 10; seit 1. Jänner 1894 Divisionsartillerieregiment Nr. 17

Oberst Tengler Theodor EKO-R. 3. MVK. ⊙ Ⓜ D3. (ak.) Komdt. Schießschulabt. Feldart.

Obstlt. u. Regkomdt. Jungwirth Ludwig ♁ Ⓜ D3.

Oberstleutnant

Neisser Ernst MVK. Ⓜ D3.

Major

Bayer Herrand ♁ Ⓜ D3.

Hauptleute 1. Klasse

Seidl Gustav Ⓜ
Kralowetz Joseph Ⓜ
Kautny Adolf Ⓜ
Mostböck Joseph ♁ Ⓜ

Hauptleute 2. Klasse

Jorde Robert Ⓜ
König Joseph Ⓜ
Costa Anton Ⓜ

Oberleutnants

Schwára Maximilian Ⓜ
Jeney Heinrich Ⓜ
Miklós Edmund Ⓜ
Schillerwein Johann Ⓜ
Alexy Vinzenz Ⓜ
Wolf Carl Ⓜ
Eichinger Johann Ⓜ Regadj.
Franzl Eduard Ⓜ

Leutnants

Weyer Franz Ⓜ
Rumpelles Michael Ⓜ
Zambach Oskar Ⓜ
Chylinski v. Jastrzebiec Miecislaus Ritt.

Pokorny Heinrich
Manlu Johann Provoff.
Karásek Joseph
Smička Franz
Helmreich Adolf

Kadetten

Hallamassek Franz, **Riesner** Ludwig } Offstellv.

Regimentsarzt 1. Klasse

Roth Emanuel Dr. Ⓜ

Leutnantrechnungsführer

Pech Wenzel Ⓜ D2.

In der Reserve

Oberleutnants

Lükö Alois Ⓜ Ⓒ B. O.
Mentzer Joseph Ⓜ B. O.
Czekelius Rudolf Ⓜ B. O.

Leutnants

Kovács v. Boroncze und Járdánháza Géza Ⓜ Ⓒ
Maurer Friedrich Ⓜ
Rottmayer Stephan Ⓜ
Czirbesz Joseph Ⓜ
Virányi Desiderius Ⓜ Ⓒ
Dohnál Rudolf Dr. jur. Ⓜ
Freiberger Heinrich Ⓜ
Lipták Albert Ⓜ
Beller Carl Ⓜ
Kerntler Koloman Ⓜ Ⓒ
Gillyén Alexander Ⓜ Ⓒ

Altmann Johann Ⓜ
Endersz-Haller Friedrich Ⓜ
Kövér v. Gyergyó-Szt.-Miklós Etela Ⓜ
Keller Nikolaus Dr. Ⓜ
Wiedmann Vinzenz Ⓜ
Ruttkay v. Ruttka Udo Ⓜ
Uray v. Ura Eugen Ⓜ
Taszler Adalbert Ⓜ
Volkert Richard Ⓜ
Radvány Carl v. Dr. jur. Ⓜ
Haymerle Friedrich Ritt. v.
Klein Carl
Aberle Raimund
Büchler Isidor

Kadetten

Seifert Richard Ⓜ, **Blum** Artur Ⓜ } Offstellv.

Rácz Eugen Ⓜ
Szitár Franz v. Ⓜ Ⓒ
Fekete Zoltán Ⓜ Ⓒ
Varga Elemér Ⓜ
} Offstellv.
Salcher Otto Ⓜ Ⓒ
Gröber Géza
Stolz Friedrich
Lenárt v. Kakasfalva Ákos Dr. jur.
Kaan Ernst
Fiath Franz Freih. v.
Beller Julius
Riedl Julius
Vitész Győző v.
Rhoden Paul
Scholz Elemér v.
Théhusz Zoltán
Gombos Ludwig
Dobos Joseph
Bezegh v. Hajnik Nikolaus

Digitized by Google

18.
Divisionsartillerieregiment

Regimentsstab: Eperjes (Preszow)

Ersatzdepotkader: Eperjes

Ergänzt sich aus dem Militärterritorialbezirke Kassa (Kaschau) (6. Korps)

Mit 1. Jänner 1892 formiert als selbständige Batteriedivision Nr. 40 aus dem Korpsartillerieregimente Nr. 6; seit 1. Jänner 1894 Divisionsartillerieregiment Nr. 18

Obstlt. u. Regkomdt. **Eckensberger** Ferdinand MVK. ⚷ Ⓜ D3.

Oberstleutnant

Hurtz Wilhelm ⚷ Ⓚ Ⓜ D3.

Hauptleute 1. Klasse

Hosp Ludwig ⚷ Ⓜ D3.
Merker Theodor Ⓜ (ük.) 9. Korpskomdo.
Stitz Johann Ⓜ D3.
Höhnel Robert Ⓜ zug. AZD. Wien
Filz Edl. v. **Reiterdank** August Ⓜ zug. Techn. Milkomitee
Ungar Eduard Ⓜ

Hauptleute 2. Klasse

Hommel Anton Ⓜ
Hofmann Oskar Ⓜ
Peitler Franz Ⓜ

Oberleutnants

Salamon v. **Alap** Andreas Ⓜ
Andrievió v. **Knespolje** Friedrich Ⓜ
Nitsche Joseph Ⓜ
Döring Alfred Ⓜ
Hässler Hubert Ⓜ
Platzer Alois Ⓜ
Gramer Ferdinand Ⓜ Provoff.
Pihera Rudolf Ⓜ
Balogh v. **Almás** Joseph Ⓜ
Dorninger Hugo Ⓜ Regadj.

Leutnants

Nowák Hermann Ⓜ
Trawniczek-Uchatius Franz Ritt. v.
Querch Carl
Vidovich Leo v.
Fünk Hermann
Zvěřina Emanuel
Fiedler Joseph
Czerwinka Carl

Kadett

(Vakant)

Regimentsarzt 1. Klasse

Biró Heinrich Dr. Ⓜ

Leutnantrechnungsführer

Merk Adam Ⓜ D2.

In der Reserve

Leutnants

Littmann Siegmund Dr. phil. Ⓜ
Panek Edmund Ⓜ
Fried Joseph Ⓜ Ⓒ
Guthy Johann Ⓜ
Kellner Adolf Ⓜ
Bánóczy Stephan Ⓜ
Kauffmann Adalbert Ⓜ
Kriebel Edgar Dr. pol. Ⓜ
Kunwald Paul Ⓜ
Lichtig Isidor Ⓜ
Barna Alexander Ⓜ
Schmelhegger Árpád Dr. jur. Ⓜ
Huszkó Theodor Ⓜ
Csurcsin Georg Ⓜ
Lányi Gustav Ⓜ
Venter de **Chanad** Emil Ⓜ
Simay Stephan Ⓜ
Szandtner Heinrich Ⓜ
Beigel Stephan Ⓜ
Wünsch Johann Ⓜ
Schreiber Joseph Ⓜ
Nagy v. **Sarkad** Alexander Ⓜ Ⓒ
Grötzinger Julius Ⓜ
Wekerle Ferdinand Ⓜ
Hajta Julius Ⓜ

Kadetten

Frankl Joseph Ⓜ
Csonka Elemér v. Ⓜ
Picker Ernst Dr. jur. Ⓜ
Timár Paul Ⓜ
Kortsák Franz Ⓜ
} Offstellv.
Bárányi Árpád
Steiner Joseph
Förster Alexander
Mosánszky Zoltán Dr. jur.
Capdebo v. **Baráczháza** Zoltán
Praesenszky Alexander Dr. jur.
Schwarz Lothar
Krayzell Nikolaus
Poth Johann
Mayer Georg
Barna Bertalan
Mály Desiderius
Kovaliczky Albin
Bielek Aladár v.
Osztermann Ernő
Both v. **Botfalu** Thomas
Fritz Géza
Zsiros Zoltán

Digitized by Google

7.

Ungarische Artilleriebrigade

In Temesvár

Brigadekommandant

Rüling Hermann Freih. v. EKO-R. 3. Ⓚ Ⓜ D3. GM.

Zugeteilt

Schröpf Otto Ⓜ Obrlt. DAR. 1 zug. Generalstab

7.

Korpsartillerieregiment

Regimentsstab: Temesvár

Ersatzdepotkader: Temesvár

Ergänzt sich aus dem Militärterritorialbezirke Temesvár (7. Korps)

1872 als 13. Feldartillerieregiment errichtet; seit 1. Mai 1885 Korpsartillerieregiment Nr. 7

(Das im Jahre 1854 unter dieser Nummer errichtete Feldartillerieregiment erhielt mit 1. Mai 1885 als Korpsartillerieregiment die Nummer 1)

1872 Leopold Prinz von Bayern

Oberst u. Regkomdt. **Zednik** Edl. v. **Zeldegg** Viktor FJO-R. MVK. Ⓜ D3.

Oberstleutnant

Krzepela Leopold MVK. Ⓚ Ⓜ D3.

Majore

Moys Edl. v. **Ludrova** Desiderius MVK. Ⓜ D3. Komdt. reit. Battrdiv.

Kiss de Nagy-Sitke Árpád Ⓜ (ük.) Kriegsschule

Hauptleute 1. Klasse

Pregler Georg Ⓜ D3.

Dimitrievič Wasa MVK. (KD) Ⓚ Ⓜ D3. (ük.) 7. Korpskomdo.

Wunsch Julius Ⓜ D3.

Wennig Emil Ⓜ D3.

Uhrich Carl Ⓜ D3.

Ellenberger Franz Edl. v. Ⓜ

Thalaz Ladislaus v. Ⓜ

Wagner v. Wehrborn Rudolf Freih. Ⓜ

Kristyn Rudolf Ⓜ D3.

Schlitter v. Niedernberg Maximilian Ⓜ

Hauptleute 2. Klasse

Haluska Hubert Ⓜ

Macelariu Johann Ⓜ

Oberleutnants

Wolf Oskar Ⓜ

Telmer Oskar Ⓜ

Höfer Stephan Ⓜ

Bleier Moritz Ⓜ

Gans Eduard Ⓜ

Ellmaurer Rudolf Ⓜ

Hampel Franz Ⓜ

Bölik Carl v. Ⓜ

Utschig Ignaz Ⓜ

Schwarz Viktor Ⓜ (WG)

Anlauf Ernst Ⓜ

Markus Joseph Ⓜ Regadj.

Herzog Maximilian Ⓜ

Jucha Waldemar Ⓜ

Slowak Joseph Ⓜ

Šostarić v. Letovaničdvor Wilhelm Ritt. Ⓜ (ük.) MBA. 8. Korps

Kreutzer Arnold Ⓜ

Mayer Maximilian Ⓜ

Hübner Franz Ⓜ

Endredy Siegmund v. Ⓜ Provoff.

Stelzel Ernst Ⓜ Divadj.

Rost Maximilian Ⓜ

Turkonya Svetislaus Ⓜ

Leutnants

Hetyey v. Makkos-Hetye Paul Ⓜ

Petz Carl Ⓜ

Janky v. Bulcs Adalbert

Knapp Hermann

Digitized by Google

Heidenberg Eugen Ⓜ zug. AZD. Gyulafehérvár (Carlsburg)
Lobinger Viktor Ⓜ
Kreybig v. Madár Ludwig
Milosević Daniel
Winkler Carl
Gaupp Franz Ⓜ
Boros Béla

Kadett

Krenmayr Joseph Offstellv.

Militärärzte

Halász Árpád Dr. Ⓜ Regarzt 1. Kl.
Rössler Carl Dr. Regarzt 2. Kl.

Truppenrechnungsführer

Blattmann Johann Ⓜ D2. Hptmrfr. 1. Kl.
König Michael Ⓜ D2. Leutrfr.

Militär-Obertierarzt 1. Klasse

Kirnbauer Kornelius Ⓚ Ⓜ

In der Reserve

Leutnants

Moldoványi Adalbert Ⓜ Ⓒ
Uhrmann Alfred Ⓜ
Frits Adalbert Ⓜ Ⓒ
Habekost Alois Ⓜ Ⓒ
Keszlering Michael Ⓜ
Szüos Elemér Ⓜ
Hülti Desiderius Ⓜ
Hemmen Johann Dr. jur. Ⓜ
Alfandry Julius Ⓜ
Csamperlik Alfred Ⓜ
Lachstätter Otto Ⓜ
Gasparics Ludwig Ⓜ Ⓒ
Ross Gustav v. Ⓜ
Kübelbeck August Ⓜ
Mierka Ignaz Ⓜ
Kerschek Gustav Ⓜ
Marcsek Ludwig Ⓜ Ⓒ
Schopf Koloman v. Ⓜ Ⓒ
Pfeifer Stephan Ⓜ
Themak Eduard Ⓜ
Varga Joseph
Gábor Joseph Ⓜ
Ivkovics Mladen Dr. jur. Ⓜ
Csobán Virgil Ⓜ
Wallandt Julius

Kadetten

Prohászka Ludwig Ⓜ
Szenes Aladár Ⓜ
Grosch Desider Ⓜ
Klein Hugo Ⓜ
Radovits Konstantin Ⓜ
Stoja Nikolaus Ⓜ
Anheuer Johann Ⓜ
} Offstellv.

Tedeschi Hermann Dr. phil. Ⓜ
Glasner Julius
Kratochwill Otto
Müller Julius
Lamberg Franz
Capdebo v. Baraczháza Stephan
Révay Anton
Stürmer Armin
Gál Johann Dr. jur.
Heinrich de Omorovicza Elek
Strobl Franz
Wolafka Nándor Offstellv.
Fischer Árpád
Dobó Koloman
Bátory Oskar .
Perlaky Elemér
Frommer Ernst
Tarján Géza
Emszt Anton
Wettel Hugo
Szüsz Oskar
Sztehlo Julius
Klein Julius
Török Franz

Digitized by Google

19.

Divisionsartillerieregiment

Regimentsstab: Nagy-Várad (Großwardein)

Ersatzdepotkader: Nagy-Várad

Ergänzt sich aus dem Militärterritorialbezirke Temesvár (7. Korps)

Mit 1. Mai 1885 formiert als selbständige Batteriedivision Nr. 13 aus dem vormaligen Feldartillerieregimente Nr. 13; seit 1. Jänner 1894 Divisionsartillerieregiment Nr. 19

Obstlt. u. Regkomdt. Hummel Joseph ♂ Ⓜ D3.

Majore

Wostrowsky Paul Ⓜ
Sokoll Edl. v. **Reno** Joseph ♂ Ⓜ D3.

Hauptleute 1. Klasse

Lühe Günter von der ♂ Ⓜ D3. (WG)
Wolff Emil Ⓜ D3.
Scholz Ferdinand Ⓜ D3.
Seh Eugen Ⓜ
Neukomm Friedrich Ⓜ
Bugarin Edl. v. **Sokolplanina** Emil ♂ Ⓜ

Hauptmann 2. Klasse

Langer Rudolf ♂ Ⓜ

Oberleutnants

Knoblauch Anton Ⓜ
Gall Maximilian Ⓜ
Furtenbach Franz v. Ⓜ
Gyalokay Eugen v. Ⓜ
Engelbach Adolf Ⓜ
Frei Leopold Ⓜ
Hrnčíř Joseph Ⓜ Regadj.
Binder Alfred Ⓜ

Leutnants

Karas Franz Ⓜ
Bumbala Othmar Ⓜ Provoff.
Hofmann Joseph
Milius v. **Rastičevo** Carl Ⓜ
Klimke Edl. v. **Elmenitz** Alfred Ⓜ
Mauler Carl
Huber Carl

Kadett

(Vakant)

Regimentsarzt 1. Klasse

Topalović Paul Dr. Ⓜ

Oberleutnantrechnungsführer

Kurelec v. **Boine-mir** Rudolf Ritt. Ⓜ D2.

In der Reserve

Oberleutnants

Meczner Carl v. Ⓜ B. O.
Weindl Rudolf Ⓜ B. O.

Leutnants

Tökés Stephan Ⓜ Ⓒ
Rotter Adalbert Ⓜ Ⓒ
Stern Hugo Ⓜ
Tomassek Nikolaus Ⓜ Ⓒ
Györffy Ladislaus Ⓜ
Böhm Alexander Ⓜ Ⓒ
Szántó Zeno Ⓜ Ⓒ
Ferentiu Augustin Ⓜ
Szöllösy Ernst v. Dr. jur. Ⓜ
Brasch Moritz Ⓜ
Negro Carl Ⓜ
Pehárcz Stephan Ⓜ
Sedlmayr Theodor Ⓜ
Jellinek Géza Ⓜ Ⓒ
Rossmann Joseph Ⓜ
Herrmann Walter
Bayer Robert

Kadetten

Molnár Emmerich Ⓜ
Schelle August Ⓜ
Fisch Géza Ⓜ
Szongott Theodor Ⓜ
Mágori Rudolf Ⓜ
Groszmann Arnold Ⓜ
Schenker Franz Ⓜ
} Offstellv.

Wirth Alfred Ⓜ
Török Stephan Dr. jur. Ⓜ
} Offstellv.
Moskovits Nikolaus Dr. phil. Ⓜ
Rusz Emmerich Ⓜ
Pósza Géza Ⓜ
Greiner Nikolaus
Krüger Hermann
Hallósy Tibor
Kemény Béla
Saigo Kornelius
Borsodi Edmund
Pollatsek Armin Dr. jur.
Kuhn Otto
Roheim Alfred
Lungocea Johann
Schwimmer Alexander
} Offstellv.

Digitized by Google

20.

Divisionsartillerieregiment

Regimentsstab: Temesvár

Ersatzdepotkader: Temesvár

Ergänzt sich aus dem Militärterritorialbezirke Temesvár (7. Korps)

Mit 1. Mai 1885 formiert als selbständige Batteriedivision Nr. 14 aus dem vormaligen Feldartillerieregimente Nr. 13; seit 1. Jänner 1894 Divisionsartillerieregiment Nr. 20

Obstlt. u. Regkomdt. **Lenz** Johann Ⓜ

Major

Raschbach Johann ♂ Ⓚ Ⓜ D3.

Hauptleute 1. Klasse

Grüner Hugo ♂ Ⓜ D3. (beurl.)
Richter Friedrich Ⓜ
Stráner Eugen Ⓜ
Friedenwanger Jakob Ⓜ
Meckel Ludwig Ⓜ (Ok.) zug. Generalartillerieinsp.
Matzke Gustav Ⓜ

Hauptleute 2. Klasse

Szabó-Antal Emil Ⓜ
Wolf Heinrich Ⓜ

Oberleutnants

Nechuta Rudolf Ⓜ
Dengler Ernst Ⓜ (Ok.) Artkadettensch. Traiskirchen
Kainerstorfer Gottfried Ⓜ
Degen Richard Ⓜ
Pfannenstiel Albert Ⓜ
Keyzlar Franz Ⓜ
Müller Friedrich Ⓜ
Sandner Franz Ⓜ
Schmidt Johann Ⓜ zug. Techn. Milkomitee
Papik Stephan Ⓜ
Skolaud Florian Ⓜ Provoff.

Leutnants

Breuer Ottokar Ⓜ
Kessegić Edl. v. **Trouhall** Feodor Ⓜ
Zecha Egon
Peroutka Carl Ⓜ
Engel Rudolf Regadj.
Schuff Peter Ⓜ
Stelzel Robert

Kadetten

Ruth Franz
Schmitz Joseph } Offstellv.
Graf Joseph

Regimentsarzt 1. Klasse

Ferenczy Alexander Dr. Ⓜ

Oberleutnantrechnungsführer

Białoskórski Edmund v. Ⓜ D2.

Militär-Untertierarzt

Prinz Maximilian Ⓜ

In der Reserve

Leutnants

László Franz Ⓜ
Ungar Adalbert Ⓜ
Negro Albert Ⓜ
Porzezinsky v. Steinlöwen Wilhelm Ⓜ
Stocker Joseph Dr. pol. Ⓜ
Vidéky Ludwig Dr. jur. Ⓜ
Pálos Eduard Ⓜ Ⓒ
Seyfried Viktor Ⓜ Ⓒ
Vásárhelyi Johann Ⓜ
Salacz Aladár Dr. jur. Ⓜ
Gertheisz Antal
Mály Géza
Petersen Johann
Rabong Johann

Kadetten

Kremser Johann Ⓜ
Bubb Julius Ⓜ
Razel Joseph Ⓜ
Dörner Hugo Dr. jur. Ⓜ
} Offstellv.
Vimmer Joseph v. Ⓜ
Schöpflin Alois Ⓜ
Schönberger Alfred
Strobl Wilhelm
Mayer Ludwig
Czöndör Koloman
Weiner Eugen Ⓜ
Koszmovszky Adolf
Kubicsek Emanuel
Ozanić Franz
Bárdos Salomon
Friedmann Adalbert
Adler Philipp
Kraus Robert
Fehér Aladár
Mebus Artur
Kremser Desiderius
Glanz Ferdinand

Digitized by Google

21.

Divisionsartillerieregiment

Regimentsstab: Lugos

Ersatzdepotkader: Lugos

Ergänzt sich aus dem Militärterritorialbezirke Temesvár (7. Korps)

Mit 1. Jänner 1892 formiert als selbständige Batteriedivision Nr. 32 aus dem Korpsartillerieregimente Nr. 7; seit 1. Jänner 1894 Divisionsartillerieregiment Nr. 21

Oberste { **Brilli** Heinrich Edl. v. Ⓜ D3. zug. Techn. Milkomitee
Dragaš Stephan MVK. Ⓜ D3. Regkomdt.

Majore

Palik Oskar Ⓚ Ⓜ D3.
Unschuld Alfred Ⓜ

Hauptleute 1. Klasse

Felix Rudolf Ⓜ (ük.) 10. Korpskomdo.
Gyergyai-Komm Joseph Ⓜ
Kislik Johann Ⓜ D3. zug. Techn. Milkomitee
Stepanescu Joseph Ⓜ
Hartwich Joseph Ⓜ D3.
Falbrecht Artur Ⓜ

Hauptleute 2. Klasse

Frühmann Carl Ⓜ
Mandich Alexander Ⓜ
Hegschar Joseph Ⓜ zug. AZD. Mostar
Bergler Eduard Ritt. v. Ⓜ

Oberleutnants

Sallmann Paul Ⓜ
Rotsch Hubert Ⓜ
Herrmann Hugo Ⓜ
Maschek Stephan Ⓜ
Jucu Peter Ⓜ
Weiss Hermann Ⓜ
Weinhart Anton Ⓜ
Wögerbauer Johann Ⓜ

Leutnants

Krainer August Ⓜ Provoff.
Freyburg Carl Edl. v.
Schümichen Ernst Ⓜ Regadj.
Felsmann Franz Ⓜ
Imhof v. Geisslinghof Viktor Ritt.
Tremba Joseph Ⓜ
Csorey Gedeon Ⓜ
Kern Joseph
Kraus Franz
Maliczki Oskar

Kadett

Schatz Hermann Offstellv.

Regimentsarzt 1. Klasse

Lackner Bertold Dr. Ⓜ

Hauptmannrechnungsführer 1. Klasse

Kleiber Johann Ⓜ D2.

In der Reserve

Oberleutnants

Valentini Otto Ⓜ Ⓒ B. O.
Koriáth Joseph Ⓜ Ⓒ B. O.

Leutnants

Halácsi Alexander Ⓜ
Todeschi Carl Ⓜ
Lotay v. Nyirjes Gustav Ⓜ
Neumann Gustav Ⓜ
Tatar Adalbert Ⓜ
Kern Viktor Dr. jur. Ⓜ
Huscher Georg Ⓜ
Riethof Eugen Ⓜ
Doránszky Carl Ⓜ
Adam Georg Dr. jur. Ⓜ
Arzsoka Vasilie Ⓜ
Szabó Ludwig Ⓜ Ⓒ
Mauthner Alfred GVK. Ⓜ
Seyfried Leopold Ⓜ

Kadetten

Karvas Rudolf Ⓜ
Podhradszky Oliver Ⓜ
Györbiro Zoltán Ⓜ Ⓒ
Capdebo v. Baratzháza Johann Ⓜ
} Offstellv.
Kuhn Franz
Maier Peter Dr. jur.
Márffy Edmund
Jank Viktor
Sawicki Alexander Ritt. v.
Wager Franz
Schindler Theodor
Leiner Rudolf
Reich Eduard
Botto Milan Dr. jur.
László Moritz Dr. jur.
Hofhauser Elek
Pop Váler
Weidin Johann Offstellv.
Radu Romulus

Digitized by Google

8.

Böhmische Artilleriebrigade

In Prag

Brigadekommandant

Böllmann Carl EKO-R. 3. MVK. ⚷ Ⓚ Ⓜ D3. GM.

Zugeteilt

Bleiweis v. Teretenički Milan Ritt. Ⓜ Obrlt. DAR. 9 zug. Generalstab

8.

Korpsartillerieregiment

Regimentsstab: Prag

Ersatzdepotkader: Prag

Ergänzt sich aus dem Militärterritorialbezirke Prag (8. Korps)

1854 als 1. Feldartillerieregiment aus den bestandenen Artillerieregimentern Nr. 1 und 2 organisiert; seit 1. Mai 1885 Korpsartillerieregiment Nr. 8

(Zweite Inhaber waren: von 1854—1865 de Brucq, Johann, GM.; von 1865—1871 Lenk v. Wolfsberg, Wilhelm Freih., FML.)

(Das im Jahre 1854 unter dieser Nummer errichtete Feldartillerieregiment erhielt mit 1. Mai 1885 als Korpsartillerieregiment die Nummer 12)

1854 Kaiser Franz Joseph

Oberst u. Regkomdt. **Melzer** Oskar EKO-R. 3. MVK. Ⓚ Ⓜ D3.

Majore

Sallmann Ludwig ⚷ Ⓜ D3.
Müller Carl ⚷ Ⓜ D3.

Hauptleute 1. Klasse

Vetter Carl ⚷ Ⓜ D3.
Friedrich Johann Ⓜ D3.
Gugg Carl Ritt. v. Ⓜ
Sellner Friedrich Edl. v. Ⓜ (ük.) Techn. Milakad.
Schmidt Carl Ⓜ (ük.) Techn. Milkomitee
Popp Anton Ⓜ
Kögl Hermann Ⓜ D3.
Niemtschik Rudolf Ⓜ

Hauptleute 2. Klasse

Spaček-Streer Ignaz Ⓜ
Wallisch Dominik Ⓜ
Jurke Carl Ⓜ
Langer Robert Ⓜ (ük.) Techn. Milkomitee

Oberleutnants

Koblic Eduard ⚷ Ⓜ
Houdek Franz Ⓜ
Bayer Ferdinand Ⓜ (WG)
Marchart Franz Ⓜ (ük.) Inf-kadettensch. Prag
Častek Alois Ⓜ

Digitized by Google

Pilz Gustav Ⓜ
Amman Heinrich Ⓜ (ük.) zug. Generalstab
Heimich Alfred Ⓜ
Rakušan Hugo Ⓜ Regadj.
Kurz Ludwig Ⓜ
Hopels-Hopels v. Mirnach Carl Ⓜ
Hanák Anton Ⓜ
Mattachich Edl. v. **Cerje** Ludwig Ⓜ
Eberl Anton Ⓜ
Vrbaschki Zsárko Ⓜ
Schneller Carl Ⓜ (ük.) zug. Generalstab
Olleschik Edl. v. **Elbheim** August Ⓜ

Entlicher Egon Ⓜ
Wagner Carl Ⓜ
Schöpf Carl Ⓜ

Leutnants

May Theodor Ⓜ Provoff.
Ludwig Friedrich Ⓜ
Schulz Ottokar
Saxl Anton
Neugebauer Viktor
Svoboda Leopold

Kadett

Beran Hugo Offstellv.

Militärärzte

Jiránek Franz Dr. Ⓜ Regarzt 1. Kl.
Wurdack Eduard Dr. Ⓜ Regarzt 2. Kl.

Truppenrechnungsführer

Pfandler Ägydius Ⓚ Ⓜ Hptmrfr. 1. Kl.
Strankmüller Carl Ⓜ Leutrfr.

Militär-Obertierarzt 2. Klasse

Klinger Markus Ⓜ

In der Reserve

Oberleutnant

Turek Franz Ⓜ B. O.

Leutnants

Perutz Viktor Dr. jur. Ⓜ
Kovařik Adalbert Ⓜ
Bechert Paul
Prikelmayer Gustav Dr. jur. Ⓜ Ⓒ
Pfeffer Carl Dr. jur.
Wersin Friedrich Edl. v.
Buberl Paul
Blaha Wilhelm
Liebscher Wilhelm
Schicht Richard
Hauser Robert

Kadetten

Offstellv.

Kollischer Viktor Ⓜ
Frankl Paul Ⓜ
Sviták Wenzel Ⓜ
Schmidt Julius Ⓜ
Mandelik Otto Ⓜ
Toufar Friedrich Ⓜ
Blaha Ernst Ⓜ
Sohr Richard Ⓜ
Brunbauer Alois Ⓜ
Schlegel Alfred Ⓜ
Popler Albert
Klemperer Herbert
Waldstein Friedrich
Drhota Carl
Matýs Johann
Potměšil Rudolf
Milner Hermann
Vaníček Wilhelm
Böhnel Richard
Grünfeld Max
Tschernich Heinrich
Stieber Wenzel
Geinsperger Franz
Zeyer Alexander
Urban Ernst Dr. jur.
Veselý Vitezslav
Arnstein Viktor
Herschmann Friedrich
Richter Julius
Klimt Joseph
Schmid Zdenko
Schneider Adolf
Weinmann Friedrich

Digitized by Google

22.

Divisionsartillerieregiment

Regimentsstab: ***Pilsen***

Ersatzdepotkader: ***Pilsen***

Ergänzt sich aus dem Militärterritorialbezirke Prag (8. Korps)

Mit 1. Mai 1885 formiert als selbständige Batteriedivision Nr. 15 aus dem vormaligen Feldartillerieregimente Nr. 1; seit 1. Jänner 1894 Divisionsartillerieregiment Nr. 22

Oberst u. Regkomdt. **Borota** v. **Budabran** Simon Ritt. EKO-R. 3. MVK. Ⓜ D3.

Majore

Brčka Anton Ⓜ D3. zug. Platzkomdo. Przemyśl

Jemrich von der **Bresche** Eduard Ritt. Ⓜ

Hauptleute 1. Klasse

Hinke Carl 8 Ⓚ Ⓜ D3.
Lössl-Scheuch Otto Ⓜ
Jenisch Carl 8 Ⓚ Ⓜ D3.
Kiticsan Koloman 8 Ⓜ D3.
Rohrhofer Anton Ⓜ
Štěpán Carl 8 Ⓜ

Hauptleute 2. Klasse

Zakowski Joseph Ⓜ (WG)
Beneš Matthias Ⓜ
Molnitzky Otto Ⓜ

Oberleutnants

Tischer Johann Ⓜ
Pračke Friedrich Ⓜ Regadj.
Bäumer Carl Ⓜ
Pauk Maximilian Ⓜ zug. Techn. Milkomitee
Camerlander Paul Freih. v. Ⓜ
Mayer Moritz Ⓜ
Wanka Franz Ⓜ
Neumann Alfred Ⓜ
Mensi Zdenko Ⓜ

Leutnants

Gaul Alfred Ⓜ
Mayer Paul Ⓜ
Gallisti Hugo Ⓜ
Burger Guido Ⓜ
Mayern Franz Ⓜ
Scheiner Franz
Konnja Edl. v. **Konnsperg** Erwin
Radlherr August
Brábek Emil Provoff.
Spens-Booden Joseph Freih. v.
Grosse Gustav
Guth August
Büttinghaus Carl

Kadett

Pfandler Ägidius Offstellv.

Regimentsarzt 1. Klasse

Fiša Albrecht Dr. Ⓜ

Leutnantrechnungsführer

Jungbauer Julius Ⓜ D2.

Militärtierarzt

Nogol Alfons Ⓜ

In der Reserve

Leutnants

Obentraut Maximilian Ritt. v. Dr. jur. Ⓜ
Leiner Zdenko Dr. jur. Ⓜ
Brechler v. **Troskowitz** Ernst Ritt. Ⓜ
Reinwald Alois Ⓜ
Rakušan Robert
Herrmann Julius Ⓜ
Schmidl Rudolf
Rachmann Rudolf
Wolfrum Friedrich
Bittner Wenzel

Kadetten

Sperl Anton Ⓜ
Rademacher Carl Ⓜ
Osswald Ferdinand Ⓜ
Gallisti Artur Ⓜ
Morgenstern Maximilian Ⓜ
Sander Carl Ⓜ
Rädler Friedrich Ⓜ
Wölfel Friedrich Edl. v. Ⓜ
Haerpfer Alfred

} Offstellv.

Netušil Gustav
Rauhofer Johann
Goldschmid Zdenko
Müller v. Berneck Carl
Silberstein Paul
Lederer Adalbert
Engl Friedrich
Büchner Emanuel } Offstellv.
Achilles Heinrich }
Hanisch Franz
Rieger Eduard

Digitized by Google

23.

Divisionsartillerieregiment

Regimentsstab: Prag

Ersatzdepotkader: Prag

Ergänzt sich aus dem Militärterritorialbezirke Prag (8. Korps)

Mit 1. Mai 1885 formiert als selbständige Batteriedivision Nr. 16 aus dem vormaligen Feldartillerieregimente Nr. 1; seit 1. Jänner 1894 Divisionsartillerieregiment Nr. 23

Obstlt. u. Regkomdt. **Habich** Anton Ⓜ D3.

Major

Elmar Wilhelm Ⓜ

Hauptleute 1. Klasse

Král Adolf Ⓜ D3.
Žagar Dominik Ⓜ
Hořejší Richard Ⓜ D3. (tk.) 8. Korpskomdo.
Reichenauer Wilhelm Ⓜ
Teisinger Emil Ⓜ
Hocher Robert Ⓜ

Hauptleute 2. Klasse

Gebauer Edl. v. **Fülnegg** Carl Ⓜ
Kadlec Carl Ⓜ
Strigl Edmund Ritt. v. SVK. m. Kr. Ⓜ

Oberleutnants

Maček Franz Ⓜ Regadj.
Jenik-Zasadsky v. **Gamsendorf** Friedrich Ritt. Ⓜ
Kremann Heinrich Ⓜ Provoff.
Wambera Heinrich Ⓜ
Bernt Emil Dr. jur. Ⓜ
Seidl Ferdinand Ⓜ
Feil Anton Ⓜ

Leutnants

Schubert Rudolf Ⓜ
Marek Johann Ⓜ
Matzenau Carl Edl. v.
Bernard Árpád Ⓜ
Kunert Carl
Schleiss Wilhelm
Pallas Hubert
Schmerek Ferdinand
Kratochwil Lambert
Thun v. **Hohenstein** Georg Gf. (beurl.)
Zeller v. **Zellhain** Viktor Ritt.
Kaválek Franz
Hloušek Joseph

Kadett

Oškera Jaroslav Offstellv.

Regimentsarzt 1. Klasse

Teich Moritz Dr. Ⓜ

Oberleutnantrechnungsführer

Dwořak Stanislaus Ⓚ Ⓜ D2.

In der Reserve

Leutnants

Smetana Carl Ⓜ
Burka Gustav Ⓜ
Ganghofner Wilhelm Ⓜ
Sobotka Johann Ⓜ
Kindl Joseph Ⓜ
Ringhoffer Alfred Freih. v.
Reich Franz Ⓜ
Křen Carl Dr. jur. Ⓜ
Ringhoffer Franz Freih. v. Ⓜ
Halla Carl
Petřina Friedrich
Hanisch Carl

Kadetten

Petrides Franz Ⓜ
Bohutinský Oktavian Ⓜ
Janowitz Robert Dr. jur. Ⓜ
Roedl Walter Ⓜ
} Offstellv.
Pollauer Adolf Dr. jur. Ⓜ
Sobička Konstantin Ⓜ
Holub Oskar
Müller Gustav
Pick Rudolf
Breitenbach Carl
Menzel Robert
Zapletal Alfons
Mehlschmid Franz
Fabian Wenzel
Krticzka Ritt. v. **Jadea** Robert
Wlasohin Viktor Dr. jur.
Zeiler Leo
Gerley Adalbert
Rauch Oskar
Nemetschke Paul
Liebisch Heinrich

Digitized by Google

24.

Divisionsartillerieregiment

*Regimentsstab: **Budweis***

*Ersatzdepotkader: **Budweis***

Ergänzt sich aus dem Militärterritorialbezirke Prag (8. Korps)

Mit 1. Jänner 1892 formiert als selbständige Batteriedivision Nr. 33 aus dem Korpsartillerieregimente Nr. 8; seit 1. Jänner 1894 Divisionsartillerieregiment Nr. 24

Obstlt. u. Regkomdt. **Zimmermann** Carl Ⓚ Ⓜ D3.

Major

Csányi Carl MVK. Ⓜ D3.

Hauptleute 1. Klasse

Urbanek Alois Ⓜ D3.
Strohal Theodor Ⓚ Ⓜ D3.
Balcar Ottokar Ⓜ D3. (ük.)
Janschekowitsch Anton Ⓜ D3.
Wosáhlo Joseph Ⓜ
Nauman Heinrich v. Ⓜ
Escheimüller Adolf MVK. Ⓜ (ük.) Vorstand 3. Abt. I. Sektion Techn. Milkomitee
David Ludwig Ⓜ
Gapp Anton Edl. v. Ⓜ D3.
Rapp v. Frauenfels Ludwig Ⓜ (ük.) Techn. Milkomitee
Knötgen Adalbert Ⓜ D3.

Hauptmann 2. Klasse

Spallek Eduard Ⓜ

Oberleutnants

Holl Otakar v. Ⓜ Regadj.
Kose Alexander Ⓜ
Paroubek Friedrich Ⓜ
Höfer Rudolf Ⓜ
Barborić Franz Ⓜ
Ehrendorfer Rudolf Ⓜ zug. AZD. Wöllersdorf
Rzach Otto Ⓜ
Eichler Richard Ⓜ (WG)
Breying Carl Ⓜ

Leutnants

Gilio Rimoldi Nobilo della **Spada** Erwin Ⓜ
Rieder Rudolf
Glässer Theodor
Maraus Joseph Ⓜ
Franz Alois Ⓜ
Demel Edl. v. **Gallern** Carl
Pummerer Leo
Spiess Carl
Seidl Rudolf Ⓜ
Bronec Rudolf Provoff.
Schiedek Otto
Lapaczek Edl. v. **Lillin** Wilhelm
Polzer Rudolf

Kadetten

Enderl Hugo
Widmann Heinrich } Offstellv.

Regimentsarzt 1. Klasse

Franz Anton Dr. Ⓜ

Hauptmannrechnungsführer 2. Klasse

Glaser Ferdinand Ⓜ

Militärtierarzt

Blahaček Carl Ⓜ

In der Reserve

Hauptmann 1. Klasse

Lamezan-Salins Olivier Gf. Ⓜ B. O.

Leutnants

Ringel Gustav Ⓜ B. O.
Köhler Rudolf Ⓜ
Winternitz Wilhelm Ⓜ
Czerny Ottokar Ⓜ B. O.
Wiedstruck Heinrich Ⓜ
Schinkel Franz Ⓜ
Frank Felix Dr. jur.
Heinzel Anselm
Doctor Guido
Wacha Rudolf
Glotz Robert Ritt. v. Dr. jur. Ⓜ
Brosche Friedrich Ⓜ
Fickert Eduard Ⓜ
Lang Robert Ⓜ
Festl Hugo Ⓜ

Kadetten

Schmidt Ludwig Ⓜ
Dědeček Jaromir Ⓜ Ⓒ
Klaudy Zdenko Ritt. v. Ⓜ
Rybák Franz Ⓜ
Ritt Paul Ⓜ
Freyberg Edmund Ⓜ
Fischer Ernst Ⓜ
} Offstellv.

Schinko Franz Ⓜ
Wozelka Franz Ⓜ
Gassner Joseph Ⓜ
} Offstellv.
Hofmann Johann
Wlček Carl
Schránil Rudolf
Vokoun Joseph
Holub Hermann
Jouza Heinrich
Kholmann Zdenko
Slavíček Anton
Pitra Fridolin
Fischer Hugo
Siegl Robert
Schell Max

(Gedruckt am 14. Dezember 1903.

Digitized by Google

9.

Böhmische Artilleriebrigade

In Josephstadt

Brigadekommandant

Waitz Joseph EKO-R. 3. Ⓜ D3. GM.

Zugeteilt

Nowotny v. Lipptorf Carl Ⓜ Obrlt. DAR. 29 zug. Generalstab

9.

Korpsartillerieregiment

Regimentsstab: Josephstadt

Ersatzdepotkader: Josephstadt

Ergänzt sich aus dem Militärterritorialbezirke Josephstadt (9. Korps)

1854 als 4. Feldartillerieregiment aus dem bestandenen Artillerieregimente Nr. 3 organisiert; Hauslab, Franz Ritt. v., FZM.; 1883 Schmarda, Carl Ritt. v., FML.; seit 1. Mai 1885 Korpsartillerieregiment Nr. 9

(Das im Jahre 1854 unter dieser Nummer errichtete Feldartillerieregiment erhielt mit 1. Mai 1885 als Korpsartillerieregiment die Nummer 11)

1888 Liechtenstein Joseph Wenzel Fürst v. FM.

(† zu Wien den 10. Februar 1772)

(Das Regiment hat diesen Namen auf immerwährende Zeiten zu führen)

Oberst u. Regkomdt. **Weiss** August MVK. Ⓜ

Oberstleutnant

Oppitz Ferdinand MVK. Ⓚ Ⓜ D3. (Ük.) Komdt. Artinsp. 3 Sarajevo

Major

Staněk Joseph Ⓢ Ⓜ D3.

Hauptleute 1. Klasse

Bauzher Adolf Ⓢ Ⓜ D3.
Kubin Rudolf Ritt. v. Ⓜ D3.
Billmek Hugo Ⓚ Ⓜ D3.
Wolf Robert FJO-R. Ⓜ D3. zug. Techn. Milkomitee
Dvořak Géza Ⓜ (Ük.) Artkadettenusch. Wien
Kypta Eduard Ⓜ (Ük.) Techn. Milakad.

Hauptleute 2. Klasse

Aichwalder Joseph Ⓜ
Marzi Franz Ⓜ
Hussarek v. **Heinlein** Franz Ritt. Ⓜ
Grmela August Ⓜ
Dollmayr Adalbert Ⓜ zug. AZF.

Oberleutnants

Šiman Johann Ⓜ
Zocher Otto Ⓜ
Hübner Viktor Ⓜ
Wiatschka Rudolf Ⓜ Regadj.
Weiner Alfred Ⓜ
Lubojacky Rudolf Ⓜ
Rudl Ludwig Ⓜ
Christ Viktor Ⓜ
Trilety Othmar Ⓜ
Hajek Norbert Ⓜ
Jansa Carl Ⓜ
Grüll Anton Ⓜ
Walter Emil Ⓜ
Proske Carl Ⓜ
Seiler Alfred Ⓜ

Digitized by Google

Leutnants

Peschke Gustav
Rigam Johann Provoff.
Smola Friedrich
Burmann Ladislaus
Nemeč Franz
Nester Hugo

Kadetten

Flachenecker Walter } Offstellv.
Brunner Albin }

Militärärzte

Tuma Franz Dr. Ⓜ Regarzt 1. Kl.
Michl Wenzel Dr. Oberarzt

Truppenrechnungsführer

Fischer Alexander Ⓚ Ⓜ Hptmrfr. 1. Kl.
Malý Anton Ⓜ D2. Leutrfr.

Militärtierarzt

Zeman Hugo Ⓜ

In der Reserve

Oberleutnants

Werner Eduard Ⓜ
Hepp Viktor Ⓜ B. O.
Heszényi v. Heszény Adalbert Ⓜ B. O.

Leutnants

Voss Hugo Ⓜ
Grund Alfred Dr. phil. Ⓜ
Etrich Joseph Ⓜ
Pollak Siegmund Ⓜ
Matzenauer Maximilian Ⓜ
Schubert Rudolf Ⓜ
Sýkora Wilhelm Dr. jur. Ⓜ Ⓒ
Gröger Otto Ⓜ
Heinke Norbert Ⓜ
Just Alois Ⓜ
Mastný Johann
Polsterer Carl
Rudel Friedrich

Kadetten

Ekerth Adolf Ⓜ
Heinrich Siegfried Ⓜ
Laube Gustav Dr. jur. Ⓜ
Schiffner Carl Ⓜ
Nestel Edl. v. **Eichhausen** Gustav Ⓜ
} Offstellv.
Zelený Adolf Ⓜ
Hofer Rudolf Ⓜ
Havlin Vinzenz Ⓜ
Schultze Robert Ⓜ
Seisser Carl Ⓜ
Kratochwil Bohuslav
Komers Carl
Tvrdy Friedrich
Janchen-Michel Ritt. v. **Westland** Erwin
Pietschmann Alfred
Rousek Joseph
Wallentin Franz Dr. jur.
Stodolowsky Richard
Hamburger Lothar
Deutscher Hubert
Ernst Joseph
Mach Justus
Corazza Artur
Menčl Ottokar
Klarner Ernst
Kaufmann Hugo Dr. jur.
Umlauft Joseph
Fiebiger Heinrich
Zeller Robert
Žaba Franz
Bacher Felix
Schermer Erwin
Hackler Gottfried
Pollak Alfred
Hofbauer Gustav

Digitized by Google

25.

Divisionsartillerieregiment

Regimentsstab: Josephstadt

Ersatzdepotkader: Josephstadt

Ergänzt sich aus dem Militärterritorialbezirke Josephstadt (9. Korps)

Mit 1. Mai 1885 formiert als selbständige Batteriedivision Nr. 17 aus dem vormaligen Feldartillerieregimente Nr. 4; seit 1. Jänner 1894 Divisionsartillerieregiment Nr. 25

Obstlt. u. Regkomdt. **Schöffler** Benedikt EKO-R. 3. MVK. Ⓜ D3.

Major

Weber v. **Webersfeld** Joseph ♁ Ⓜ D3.

Hauptleute 1. Klasse

Mandl Joseph Ⓜ D3. zug. PF. Blumau
Reutter Artur Ⓜ zug. Techn. Milkomitee
Soini Adalbert Ⓜ (ük.) Artkadettensch. Traiskirchen
Erler Ludwig Ⓜ

Hauptleute 2. Klasse

Gärtner Eduard Ⓜ
Kropf Carl Ⓜ
Salinger Albin Ⓜ
Wenzl Gustav Ⓜ
Vach Alois Ⓜ

Oberleutnants

Słonecki v. **Korab** Edmund Ritt. Ⓜ ↑
Schuderla Leo Ⓜ
Maschl Carl Ⓜ
Głowacki Theodor Ⓜ (WG)
Becker Friedrich Ⓜ
Swietelsky Ferdinand Ⓜ (ük.) Artkadettensch. Traiskirchen
Pokorny Otto Ⓜ
Schulz Otto Ⓜ Regadj.
Meese Artur Ⓜ
Maschka-Bellmann Carl Ⓜ
Oppitz Maximilian Ⓜ

Leutnants

Semlner Carl
Schneider Rudolf Ⓜ Provoff.
Rauch Carl
Kaiser Georg
Hocheneder Johann
Sadlon Cyrill
Luze Anton
Ottenschläger Ernst
Kubin Guido

Kadett

Zwořina Carl Offstellv.

Regimentsarzt I. Klasse

Bubeníček Carl Dr. Ⓜ

Leutnantrechnungsführer

Zeis Joseph Ⓜ D2.

In der Reserve

Oberleutnants

Bolland Artur Ⓜ © B. O.
Kitti Hugo Ⓜ B. O.
Šulc Johann Ⓜ B. O.

Leutnants

Nowotny Carl Ⓜ
Blažíček Johann Ⓜ ©
Böhm Franz Ⓜ
Herzig Alfred Ⓜ
Pick Otto Ⓜ
Tomaschek Eugen Ⓜ
Juva Wenzel Ⓜ
Banko Gustav Ⓜ
Schwarz Otto
Kobr Miloslaus
Fritz Rudolf

Kadetten

Tanzer Simon ○ Ⓜ
Kellner Ottokar Ⓜ
Reich Friedrich Ⓜ
Schick Friedrich Ⓜ
} Offstellv.
Taussig Rudolf Ⓜ
Patzelt Rudolf Ⓜ
Papirnik Anton Ⓜ
Pokorny Adolf Ⓜ
Zadina Milan Ⓜ
Kliment Franz
Czerweny Carl
Gross Friedrich
Podgornik Anton
Schultes Carl
Pleschner Edl. v. **Eichstett** Egon
Wolfrum Wilhelm
Tekly Zdenko
Weishaupt Wilhelm
Ganz Robert
Brát Friedrich
Pleskot Franz
Cisař Rudolf
Havlas Joseph

Digitized by Google

26.

Divisionsartillerieregiment

Regimentsstab: Theresienstadt

Ersatzdepotkader: Theresienstadt

Ergänzt sich aus dem Militärterritorialbezirke Josephstadt (9. Korps)

Mit 1. Mai 1885 formiert als selbständige Batteriedivision Nr. 18 aus dem vormaligen Feldartillerieregimente Nr. 4; seit 1. Jänner 1894 Divisionsartillerieregiment Nr. 26

Oberst u. Regkomdt. **Sartori** Eugen EKO-R. 3. Ⓜ D3.

Oberstleutnant

Kuchinka Ludwig Ⓜ D3. (ük.) Komdt. Artkadettenschule Wien

Majore

Končar Johann Ⓜ D3.

Zigall Julius 8 Ⓚ Ⓜ D3. zug. RKM.

Hauptleute 1. Klasse

Kamptz v. Dratow Ludwig Ⓚ Ⓜ D3.

Buresch Joseph Ⓜ D3.

Beltl Theodor Ⓜ D3.

Holmes Carl Ⓜ

Hauptleute 2. Klasse

Déri Georg Ⓜ

Svaton Anton 8 Ⓜ

Scholler Vinzenz Ⓜ

Oberleutnants

Leiner Joseph Ⓜ Regadj.

Winterhalder Joseph Ⓜ

Watzke Rudolf Ⓜ

Schabata Franz Ⓜ

Budinský Anton Ⓜ (ük.) zug. Milintdtr.

Knispel Leo Ⓜ

Bruckner Walter Ritt. v. Ⓜ

Regius Eugen Edl. v. Ⓜ Provoff.

Arenstorff Alfons Ritt. v. Ⓜ

Münnich Ladislaus Ⓜ

Krásný Johann Ⓜ

Leutnants

Haberer Theodor

Dietinger Robert Ⓜ

Battyek Anton

Goppelt Carl

Schwarz Erwin

Gastinger Oskar

Frank Rudolf

Ivancich Artur

Kadetten

Goppold Wilhelm, **Krehan** Ferdinand } Offstellv.

Regimentsarzt 1. Klasse

Wagner Eduard Dr. Ⓜ

Hauptmannrechnungsführer 2. Klasse

Schmidt Ferdinand Ⓜ

In der Reserve

Leutnants

Hugk August Ⓜ

Nawratil Guido Ⓜ

Grimm Hugo Dr. jur. Ⓜ

Jeřabek Joseph Ⓜ

Schicht Heinrich Ⓜ

Watznauer Philipp

Platzer Carl

Pavelka Carl

Hayek Paul Edl. v. Dr. jur. Ⓜ

Hoffer Carl Ⓜ

Bergmann Ernst

Janka Heinrich

Kadetten

Bamberger Paul Ⓜ, **Pfeiffer** Emil Ⓜ, **Svoboda** Johann Ⓜ, **Gold** Friedrich Ⓜ, **Ressel** Emil Ⓜ } Offstellv.

Jungmichl Hermann Ⓜ

Elsner Gustav Ⓜ

Kühnel Ernst

Worm Anton

Bilý Anton

Smelbidl Joseph

Vrba Gottlieb

Ruard Leopold Offstellv.

Hübner Rudolf

Aubell Ludwig

Michl Abund

Löbl Paul Dr. jur.

Schiller Georg

Gabrielli Agostino

Watznauer Artur

Nolč Carl

Řemenař Otto

Digitized by Google

27.

Divisionsartillerieregiment

Regimentsstab: Königgrätz

Ersatzdepotkader: Königgrätz

Ergänzt sich aus dem Militärterritorialbezirke Josephstadt (9. Korps)

Mit 1. Jänner 1892 formiert als selbständige Batteriedivision Nr. 34 aus dem Korpsartillerieregimente Nr. 9; seit 1. Jänner 1894 Divisionsartillerieregiment Nr. 27

Obstlt. u. Regkomdt. Kárász Ernst Ⓜ

Majore

Buschek Johann ♁ Ⓜ (ük.) Vorstand 4. Abt. I. Sektion Techn. Milkomitee

Kořinek Jaromir ♁ Ⓜ D3.

Hauptleute 1. Klasse

Brunswik v. Korompa Eugen Ⓜ

Rübenstein Alfred Ⓜ D3. (ük.) 6. Korpskomdo.

Gugg Franz Ritt. v. Ⓜ D3.

Wondre Carl Ⓜ

Kubert Carl Ⓜ

Christ Rudolf Ⓜ

Hauptleute 2. Klasse

Grund Georg Ⓜ

Pflug Ottokar Ⓜ

Oberleutnants

Jakubiček Joseph Ⓜ (ük.) Inf-kadettensch. Łobzów

Kniha Johann Ⓜ

Hummer Paul Ⓜ (ük.) zug. Generalstab

Quoika Emanuel Ⓜ

Zobl Franz Ⓜ (ük.) Mil.-Fecht- u. Turnlehrerkurs

Kühnel Viktor Ⓜ

Woitech Richard Ⓜ

Kulmer Friedrich Freih. v. Ⓜ (ük.) Artkadettensch. Wien

Kugler Alexander Ⓜ

Meyer Theodor Ritt. v. Ⓜ Regadj.

Thannhäuser Joseph Ⓜ Provoff.

Leutnants

Kunert Hugo Ⓜ

Gaier Alfred Ⓜ

Klein Carl ♁

Bracher Johann

Rücker Carl Ⓜ

John Joseph Ⓜ

Rogrün Eugen

Martin Wenzel

Hellriegel Carl

Kadetten

Palme Carl
Zwierzina Friedrich } Offstellv.

Regimentsarzt 1. Klasse

Franta Gregor Dr. Ⓜ

Oberleutnantrechnungsführer

Hopf Carl Ⓜ D2.

Militär-Untertierarzt

Schlesinger Samuel Ⓜ

In der Reserve

Hauptmann 2. Klasse

Müller-Hörnstein Michael Freih. v. Ⓜ B. O.

Oberleutnant

Englberth Eugen Ⓜ Ⓒ B. O.

Leutnants

Overhoff Carl Ⓜ B. O.

Ehl Johann Ⓜ Ⓒ

Knapp Alois Ⓜ

Planckh Rudolf Ⓜ

Heller Artur Ⓜ

Heidler Carl Ⓜ

Hiller Hermann

Friedrich Alfred

Kann Alfred Ⓜ

Anders Wilhelm

Sommer Friedrich

Kadetten

Kluge Hugo Ⓜ
Keller Hugo Ⓜ
Krása Georg Dr. jur. Ⓜ
Schmidt Alfred Ⓜ
Burghart Viktor Ⓜ
Leipen Franz Ⓜ
Figna Rudolf Ⓜ
} Offstellv.

Klemperer Viktor Dr. jur. Ⓜ

Pivonka Konrad Ⓜ

Zeidler Rudolf Offstellv.

Nagl Johann

Rak Joseph

Schulz Carl

Fischer Carl

Koozian Viktor

Blahák Johann

Reif Joseph

Vodsedálek Franz

Czerni Ferdinand

Kahn Viktor

Birke Hubert Offstellv.

Digitized by Google

10.

Galizische Artilleriebrigade

In Przemyśl

Brigadekommandant

Kietler Bruno EKO-R. 3. FJO-R. MVK. Ⓜ D3. GM.

Zugeteilt

Baeck Theodor Ⓜ Obrlt. KAR. 10 zug. Generalstab

10.

Korpsartillerieregiment

*Regimentsstab: **Przemyśl***

Ersatzdepotkader: Przemyśl

Ergänzt sich aus dem Militärterritorialbezirke Przemyśl (10. Korps)

1854 als 7. Feldartillerieregiment errichtet; seit 1. Mai 1885 Korpsartillerieregiment Nr. 1; seit 1. Jänner 1894 Korpsartillerieregiment Nr. 10

(Zweite Inhaber waren: von 1854—1855 Fink, Anton, GM.; von 1860—1869 Mayer v. Sonnenberg, Johann, GM.)

(Das im Jahre 1854 unter dieser Nummer organisierte Feldartillerieregiment erhielt mit 1. Mai 1885 als Korpsartillerieregiment die Nummer 6)

1854 Luitpold Prinzregent von Bayern

Oberst u. Regkomdt. **Stipsicz** Joseph Freih. v. EKO-R. 3. Ⓚ Ⓜ D3.

Majore

Materna Artur MVK. (KD) 8 Ⓚ Ⓜ D3. Komdt. reit. Battrdiv.

Zillinger Johann Ⓜ D3.

Hauptleute 1. Klasse

Wagner Franz Ⓜ D3.

Mikowetz v. Minkewitz Adalbert Ritt. 8 Ⓜ

Windisch Ludwig Ⓜ D3.

Krammer Ernst Ⓜ D3.

Ullrich Franz Ⓜ

Kestler Franz Ⓜ (ük.) Artkadettensch. Traiskirchen

Chrzanowski Julius Ⓜ (ük.) Artkadettensch. Wien

Assmann Rudolf Ⓚ Ⓜ D3.

Hauptleute 2. Klasse

Botschen August Ⓜ

Botschen Ewald Ⓜ

Blaha Eduard Ⓜ zug. Techn. Milkomitee

Buzek Ladislaus Ⓜ

Jandera Alfred 8 Ⓜ

Schattel Stephan Ⓜ

Oberleutnants

Nachtnebel Anton Ⓜ

Goth Rudolf Ⓜ zug. RKM.

Noszko Joseph Ⓜ (ük.) Personaladj. des FZM. Freih. v. Reinländer

Kalmár Edmund v. Ⓜ

Colombo Carl Ⓜ

Baeck Theodor Ⓜ (ük.) zug. Generalstab

Schrey Edl. v. **Rediwerth** Edmund Ⓜ

Smöch Johann Ⓜ

Schneider Rudolf Ⓜ

Hahmann Viktor Ⓜ

Franz Gustav Ⓜ

Prack Oswald Ⓜ

Matuschka Carl Ⓜ

Herget Otto Ⓜ

Digitized by Google

Kratochwill Gustav Ⓜ (ük.) Personaladj. des FZM. Galgótzy
Lawitschka Anton Ⓜ Regadj.
Meier Michael Ⓜ
Spirk Alexander Ⓜ
Ranzenberger Hugo Ⓜ
Breymann August Ⓜ
Wödl Otto Ⓜ Provoff.
Hagen Hermann Ⓜ Divadj.
Lindinger Friedrich Ⓜ

Leutnants

Krabetz Ämilian
Gürtler Friedrich

Kos Heinrich Ⓜ
Bäumen Felix Ⓜ
Wolkerstorfer Friedrich Ⓜ
Heidrich Otto Ⓜ
Rostosky Herbert
Günzel Carl
Zirm Heinrich
Witlaczil Wilhelm
Langer Franz
Miesowicz Joseph
Grodzicki Carl Ritt. v.

Kadetten

Hofstätter Alfons, **Keizar** Adolf } Offstellv.

Militärärzte

Lux Valerian Dr. Ⓜ Regarzt 1. Kl.
Přibil Johann Dr. Oberarzt

Truppenrechnungsführer

Pehr Samuel Ⓜ Hptmrfr. 1. Kl.
Pokorny Joseph Ⓜ Leutrfr.

Militär-Obertierarzt 2. Klasse

Neubauer Julius Ⓜ

In der Reserve

Oberleutnants

Emer Johann Ⓜ B. O.
Kaim - Podoski Johann v. Ⓜ B. O.

Leutnants

Bauer Paul Ⓚ Ⓜ
Rösner Oskar Ⓜ
Suchy Rudolf Ⓜ
Schwehelka Franz Ⓜ
Vrba Veit Ⓜ
Helm Robert Ⓜ
Strakosch Rudolf Ⓜ
Backhausen Eduard Ⓜ
Randl Oskar Ⓜ
Menzel Carl Ⓜ
Wolczik Alfred Ⓜ
Bosma Alfred Ⓜ
Brosch Viktor Ⓜ

Malczewski-Tarnawa Anton Ritt. v.
Barták Ludwig
Krčpinsky Carl

Kadetten

Mandl Rudolf Ⓜ
Thumb Richard Ⓜ
Friedrich Raimund Ⓜ
Jedek Theodor Ⓜ
Szczawiński Wladimir Ⓜ
Maier Ernst Ⓜ
Kluoznyk Demetrius Ⓜ
Gross Georg Ⓜ
} Offstellv.
Gröger Gustav Ⓜ
Ryšawy Jaroslaus Ⓜ
Kabiesz Andreas Ⓜ
Helm Johann Ⓜ
Studnicki v. **Gizbert** Miecislaus
Holfeld Robert

Tomašek Wenzel
Richter Johann
Dolejsky August
Dziędzielewicz Marian
Andres Friedrich
Weiss Jakob
Brzek Franz
Wolf Erich
Wajcowicz Demeter
Voltl Franz
Gassner Joseph
Fleischmann Jacques
Füchsel Maximilian
Folwarków Julian
Kuciel Wladimir
Gostwicki Julian
Mareš Johann
Stanek Viktor
Schlesinger Adolf

Digitized by Google

28.

Divisionsartillerieregiment

Regimentsstab: Przemyśl

Ersatzdepotkader: Przemyśl

Ergänzt sich aus dem Militärterritorialbezirke Przemyśl (10. Korps)

Mit 1. Mai 1885 formiert als selbständige Batteriedivision Nr. 2 aus dem vormaligen Feldartillerieregimente Nr. 7; seit 1. Jänner 1894 Divisionsartillerieregiment Nr. 28

Oberst u. Regkomdt. **Durski** v. **Trzasko** Carl Ritt. EKO-R. 3. MVK. Ⓚ Ⓜ D3.

Oberstleutnant

Jonaschko Demeter MVK. ♁ Ⓜ D3.

Major

Hess Carl Ⓜ

Hauptleute 1. Klasse

Kubesch Ottokar Ⓜ D3.
Kassal Jakob Ⓜ D3. (ük.) 13. Korpskomdo.
Lippe Alois Ⓜ D3.
Wilczek Edl. v. **Schild** Carl Ⓜ (ük.) Theres. Milakad.

Hauptleute 2. Klasse

Spačil Alfons ♁ Ⓜ zug. Techn. Milkomitee
Stowasser Edl. v. **Feldtreu** Anton Ⓜ
Bogusz v. **Ziemblice** Artur Ritt. Ⓜ
Lemešić Joseph Ⓜ
Eichler Alfred Ⓜ
Kraus Emil Ⓜ

Oberleutnants

Ruppert Carl Ritt. v. Ⓜ
Frendl Richard Ⓜ
Tóth Aladár Ⓜ Regadj.
Pospiszel Bojomir Ⓜ
Hradil Guido Ⓜ (WG)
Jörgl Ladislaus Ⓜ Provoff.
Schröder Alexander Ⓜ

Leutnants

Obentraut Maximilian Ritt. v.
Barabas Friedrich Ⓜ
Köhler Hugo Ⓜ
Grachegg Gustav
Ender Rudolf
Štitkovec Joseph
Schirn Oskar Ⓜ
Duda Franz
Meingast Johann

Kadett

Punzengruber Alois Offstellv.

Regimentsarzt 1. Klasse

Longsfeld Stephan Dr. Ⓜ

Oberleutnantrechnungsführer

Quolfinger v. **Steinsberg** Vinzenz Ritt. Ⓜ D2.

In der Reserve

Oberleutnants

Grosse Stanislaus Ⓜ Ⓒ B. O.
Holub Johann Ⓜ B. O.

Leutnants

Soykora Franz Ⓜ
Marschowsky Eduard Ⓜ
Posselt Alfred Ⓜ
Hooker Albin Ⓜ
Baar Joseph Dr. jur. Ⓜ
Wildt Franz Ⓜ
Ahne Hugo Ⓜ
Zeisel Alfred Ⓜ
Zavodnik Jaroslaus Ⓜ
Kruta Joseph Ⓜ
Schuster Eduard Ⓜ
Stumpf Anton Dr. jur. Ⓜ
Čejka Alois Ⓜ
Lehmann Franz Ⓜ

Kadetten

Subak Walter Ⓜ
Wolf Adolf Ⓜ
Schuhmacher Franz Ⓜ
Strunz Franz Ⓜ
Wirth Ottokar Ⓜ
Parsch Carl Ⓜ
} „Offstellv.

Effenberger Otto
Ujejski Julius Ritt. v.
Heyer Reinhold
Dudek Heinrich
Stradal Emanuel
Wilhelm v. **Helmfeld** Johann
Panzner Carl
Rak Anton
Horváth Elemér v.
Nellhiebel Johann
Schwarz Franz
Weiss Simon
Dohelsky Joseph
Brückner Carl

Digitized by Google

29.

Divisionsartillerieregiment

Regimentsstab: Jaroslau

Ersatzdepotkader: Jaroslau

Ergänzt sich aus dem Militärterritorialbezirke Przemyśl (10. Korps)

Mit 1. Mai 1885 formiert als selbständige Batteriedivision Nr. 3 aus dem vormaligen Feldartillerieregimente Nr. 11; seit 1. Jänner 1894 Divisionsartillerieregiment Nr. 29

Oberst u. Regkomdt. **Jankovič** Joseph MVK. Ⓜ D3.

Major

Marszałkowicz Stanislaus Ⓜ D3.

Hauptleute 1. Klasse

Bauhofer Jakob Ⓜ D3
Osostowicz Ludwig Ⓜ D3.
Happer Maximilian Ⓜ
Hönig Carl Ⓜ D3.
Moosbrugger Ferdinand Ⓜ
Koppensteiner Anton Ⓜ zug. Techn. Milkomitee

Hauptleute 2. Klasse

Wolf Franz Ⓜ
Köcker Adolf Ⓜ
Slavik Carl Ⓜ

Oberleutnants

Kozel Franz Ⓜ
Waltl Julius Ⓜ
Weissel Johann Ⓜ
Nowotny v. Lipptorf Carl Ⓜ (Uk.) zug. Generalstab
Korhon Eduard Ⓜ Provoff.
Schindler Rudolf Ⓜ
Kramař Julius Ⓜ Regadj.
Prohaska Carl Ⓜ
Ploschek Franz Ⓜ (Uk.) Artkadettensch. Wien

Leutnants

Junck Wilhelm
Nedbal Norbert Ⓜ
Hauck Julius
Sliwka Guido
Kern Johann
Rolle Ignaz

Kadetten

Schittenhelm Wilhelm } Offstellv.
Merwarth Franz }

Militärärzte

Steier Kasimir Dr. Ⓜ Regarzt 1. Kl.
Geisler Peter Dr. Ⓜ Regarzt 2. Kl.

Leutnantrechnungsführer

Pflegel Alexander Ⓚ Ⓜ D2.

Militärtierarzt

Appelfeld Julius Ⓜ

In der Reserve

Oberleutnant

Stetten Norbert Freih. v. Ⓜ B. O.

Leutnants

Reich Artur Ⓜ
Neubek Paul Ⓜ
Otto Carl Ⓜ
Dąbrowski Eduard Ⓜ
Bittner Arnold Ⓜ
Pračke Adolf Ⓜ
Małachowski Eugen Ritt. v. Ⓜ
Wallauschek Gustav Ⓜ
Jirásek Anton Ⓜ Ⓒ
Schütz Otto Ⓜ
Žmurko Joseph
Kostecki Theophil

Kadetten

Langer Paul Ⓜ
Schwarz Robert Ⓜ
Obentraut Ernst Ritt. v. Ⓜ
Adler Theodor Ⓜ
Gnirs Carl Ⓜ
Šafařik Leo Ⓜ Ⓒ
Zurówski Johann Ritt. v. Ⓜ
Stein Ernst Ⓜ
Ploschner Edl. v. Eichstett Leo Ⓜ

} Offstellv.

Krajewski Julius
Reinold Emil Ⓜ
Bondi Bruno
Stadler Franz
Zeller Carl Ⓜ
Hellmann Gustav
Kotowsky Viktor
Sierzęga Franz
Horowitz Leo Dr. jur.
Stradal August
Parylak Michael
Basler Heinrich
Wenzel Pierre
Böhm Viktor

Digitized by Google

30.

Divisionsartillerieregiment

Regimentsstab: Przemyśl

Ersatzdepotkader: Przemyśl

Ergänzt sich aus dem Militärterritorialbezirke Przemyśl (10. Korps)

Mit 1. Jänner 1892 formiert als selbständige Batteriedivision Nr. 38 aus dem Korpsartillerieregimente Nr. 1; seit 1. Jänner 1894 Divisionsartillerieregiment Nr. 30

Obstlt. u. Regkomdt. Partsch Anton Ⓚ Ⓜ D3.

Major

Wittenbach Friedrich Freih. v. ♂ Ⓚ Ⓜ D3. †

Hauptleute 1. Klasse

Primavesi Viktor Ⓜ D3.
Strzizek Joseph Ⓜ
Neumann Friedrich Ⓚ Ⓜ D3.
Michalek Johann MVK. Ⓜ zug. Techn. Milkomitee
Rippel Adolf Ⓜ

Hauptleute 2. Klasse

Doser Gustav Ⓜ (ük.) zug. Generalstab
Kaderschafka Joseph Ⓜ
Hübner Joseph Ⓜ

Oberleutnants

Van Goethem de St. Agathe Viktor Ⓜ
Rücker Joseph Ⓜ
Erler Georg Ⓜ (ük.) Artkadettensch. Traiskirchen
Marsch Adolf Ⓜ
Riedel Ernst Ⓜ (ük.) zug. Generalstab
Mangesius Maximilian Ⓜ
Schrodt Oskar v. Ⓜ
Schmiedt Wilhelm Ⓜ
Dulęba v. **Alabanda** Adam Ⓜ

Leutnants

Lutz August Ⓜ
Martinek Rudolf
Stein Franz Ⓜ Regadj.
Radó Viktor
Dohnalek Franz
Ziegele Theodor
Dunst Georg Provoff.
Heinzel Rudolf
Wanierka Robert
Thiel Emanuel

Kadett

Reisenauer Ernst Offstellv.

Regimentsarzt 1. Klasse

Kalenda Wenzel Dr. Ⓜ

Leutnantrechnungsführer

Noël Wenzel Ⓜ D2.

In der Reserve

Leutnants

Billitzer Johann Ⓜ
Bachrach Salomon Ⓜ
Szczepański Kasimir Dr. jur. Ⓜ Ⓒ
Koza Johann Ⓜ Ⓒ
Tusoany Heinrich Ⓜ Ⓒ
Tesař Jaromir Ⓜ
Zechmeister Edl. v. **Waagau** Eduard Ⓜ Ⓒ
Orel Carl
Kreyss Adolf

Kadetten

Künstner Richard Ⓜ
Jakubowski v. **Toporczyk** Walter Ⓜ
Fiala Gustav Ⓜ
Linke Franz Ⓜ
Seligmann Friedrich Ⓜ
Cramer Felix Ⓜ
Schlarb Artur
Trötscher Albert
Gerlich Joseph

} Offstellv.

Schlegel Herbert
Prossinagg Friedrich
Stabernak Otto
Krasucki Liberat
Opl Joseph
Preiss Ignaz
Szczęśniak Joseph
Sliding Alois
Hundhammer Anton
Politzer Fritz
Hückel Alfred
Haala Leopold

Digitized by Google

11.

Galizisch-bukowina'sche Artilleriebrigade

In Lemberg

Brigadekommandant

Cenna Ladislaus EKO-R. 3. Ⓚ Ⓜ D3. FML.

Zugeteilt

Greistorfer Robert Ⓜ Oblt. DAR. 37 zug. Generalstab

11.

Korpsartillerieregiment

Regimentsstab: Lemberg

Ersatzdepotkader: Lemberg

Ergänzt sich aus dem Militärterritorialbezirke Lemberg (11. Korps)

1854 als 9. Feldartillerieregiment errichtet; Pittinger, Johann Ritt. v., GM.; 1864 Schmidt, August Ritt. v., FML.; 1868 Herle, Johann Ritt. v., GM.; 1870—1891 Bylandt-Rheidt, Artur Gf., FZM.; seit 1. Mai 1885 Korpsartillerieregiment Nr. 11

(Das im Jahre 1854 unter dieser Nummer errichtete Feldartillerieregiment erhielt mit 1. Mai 1885 als Korpsartillerieregiment die Nummer 2)

1891 Smola Joseph Freih. v. GM.

(† zu Wien den 29. November 1820)

(Das Regiment hat diesen Namen auf unverwährende Zeiten zu führen)

Oberst u. Regkomdt. **Horeczky** Artur FJO-OK. EKO-R. 3. MVK. Ⓜ D3.

Majore

De Lattre Alexander Ⓜ D3. Komdt. reit. Battrdiv.
Seyferth Carl Ⓚ Ⓜ D3.
Wallenta Anton Ⓜ D3.

Hauptleute 1. Klasse

Steinhardt Hugo Ⓜ
Sońkowski Julian Ritt. v. Ⓜ
Cyrus-Sobolewski v. Sobolów Paul Ritt. Ⓜ
Veltzé Joseph Ⓜ
Rittbiers Felix Ⓜ D3.
Svoboda Ferdinand Ⓜ
Ambrosius Carl Ⓜ

Hauptleute 2. Klasse

Leeder Franz Ⓜ
Woyciechowski Marian Ritt. v. Ⓜ
Loster Anton Ⓜ (beurl.)
Hayderer Ludwig Ⓜ
Boog Heinrich v. Ⓜ

Oberleutnants

Cichocki Othmar Ⓜ Provoff.
Rheina-Wolbeck Andreas Ⓜ
Reiss Julius Ⓜ
Weber Wilhelm Ⓜ
Meraviglia-Crivelli Franz Gf. Ⓜ
Bamberger Felix Ⓜ
Heidrich Otto Ⓜ Regadj.
Matkowski Carl v. Ⓜ
Ulbricht Joseph Ⓜ
Jankowski - Hassybailowicz Adolf Ⓜ
Haller v. Hallenburg Joseph Ⓜ
Brož Theodosius Ⓜ
Meraviglia-Crivelli Anton Gf. Ⓜ
Perković Viktor Ⓜ
Merlitschek Richard Ⓜ Divadj.
Jäckel Hugo Ⓜ
Marokini Bruno v. Ⓜ
Szönyey Koloman Ⓜ
Neuner Otto Ⓜ
Haubold Julius Ⓜ
Posner Leo Ⓜ

Digitized by Google

Leutnants

Czech Alois Ⓜ
Sałkowski Bronislaus Ⓜ
Horaček Joseph Ⓜ
Truszkowski Wladislaus Ritt. v. Ⓜ
Lustig Rudolf Ⓜ
Haubold Friedrich Ⓜ
Schrangl Rudolf
Strzelecki Wladimir Ritt. v. Ⓜ
Philipp Hermann
Zagórski Waldemar v.
Kökert Carl
Přikryl Richard
Lippert Friedrich

Kadetten

Góczky Rudolf, **Potuček** Alois } Offstellv.

Militärärzte

Kasparek Julian Edl. v. Dr. Ⓜ Regarzt 1. Kl.
Wachlowski Zeno Dr. Ⓜ Regarzt 2. Kl.

Truppenrechnungsführer

Spunberg David Ⓚ Ⓜ D2. Hptmrfr. 1. Kl.
Hoffmann Joseph Ⓜ D2. Leutrfr.

Militärtierarzt

Palka Joseph Ⓜ

In der Reserve

Oberleutenant

Potuczek Wenzel Ⓜ Ⓒ B. O.

Leutnants

Odatrčil Ottokar Ⓜ
Ratzenhofer Gustav Ⓜ
Erber Otto Ⓜ
Studenik Rudolf Ⓜ Ⓒ
Getter Leon Ⓜ Ⓒ
Jungreithmayr Christian Ⓜ Ⓒ
Straetz Maximilian Ⓜ
Langer Theodor Dr. jur. Ⓜ
Steyrer Hermann Ⓜ
Till Stanislaus Ⓜ
Pfliegl Anton Ⓜ
Oleśnicki Jaroslaus Dr. jur. Ⓜ
Negrusz Roman Ⓜ Ⓒ
Stolle Carl Ⓜ
Gebert Bronislaus Ⓜ
Krokowski Boleslaus Ⓜ
Kocyłowski Joseph Ⓜ
Sander Otto Dr. jur. Ⓜ Ⓒ
Krudysz Jan Ⓜ
Hofmoki Sigismund Dr. jur. Ⓜ
Till Artur Dr. jur. Ⓜ
Stromenger Johann
Jawor-Illaslewicz Stanislaus Ritt. v.
Haller v. **Hallenburg** Carl

Kadetten

Krupski Heinrich Ⓜ
Rutowski Sigismund Ⓜ
Paroubek Otto Ⓜ
Solański Stanislaus Ⓜ
Koráb Emil Ⓜ
Langie Johann Ⓜ
Lewicki Alexander Ⓜ
Sahanek Stanislaus Ⓜ Ⓒ
Balicki v. **Ostoja** Gustav Ritt. Ⓜ
Szmyd Joseph Ⓜ Ⓒ
Neumayer Carl Ⓜ
} Offstellv.
Friedrich Arnold Ⓜ
Hanasiewicz Wladimir
Wagner Rudolf
Rappe Miecislaus
Rozwadowski Ladislaus
Seifert Franz
Stonawski Carl
Markus Otto
Habetswallner Matthias
Steiner Otto
Gerstenbrand Alfred
Lemach Walter
Schwarz Carl
Farsky Robert
Merunowicz Siegmund
Tóth Stephan
Rozwadowski v. **Jordan** Georg Ritt.
Rybička Alfred
Baumer Heinrich
Gerngross Paul
Fischer Moritz

Google

31.
Divisionsartillerieregiment

Regimentsstab: Stanislau

Ersatzdepotkader: Stanislau

Ergänzt sich aus dem Militärterritorialbezirke Lemberg (11. Korps)

Mit 1. Mai 1885 formiert als selbständige Batteriedivision Nr. 21 aus dem vormaligen Feldartillerieregimente Nr. 9; seit 1. Jänner 1894 Divisionsartillerieregiment Nr. 31

Obstlt. u. Regkomdt. **Král** Johann MVK. Ⓜ D3.

Major

Pfeiffer Leopold ♂ Ⓜ D3.

Hauptleute 1. Klasse

Schaffer Friedrich Ⓜ
Teichmann Kasimir Ⓜ
Scheder Heinrich Ⓜ D3.
Leonhardt Ludwig ♂ Ⓜ

Hauptleute 2. Klasse

Hinträger Moritz ♂ Ⓜ
Klement Joseph Ⓜ
Funk Rudolf Ⓜ

Oberleutnants

Leon Richard Ⓜ
Gibala Rudolf Ⓜ zug. Techn. Milkomitee
Jung Ladislaus Ⓜ
Peigerle Oskar Ⓜ
Krakowka Carl Ⓜ
Höpler Edl. v. **Wildaheim** Theodor Ⓜ
Hodik Zdenko Ⓜ Provoff.
Müller Franz Ⓜ
Högler Siegmund Ⓜ Regadj.
Hanse Hieronymus Ⓜ

Leutnants

Kupetz Friedrich Ⓜ
Dwořak Wilhelm Ⓜ (ük.) MBA. 15. Korps
Lenz Robert
Rassl Hubert
Petrasch Gustav
Seydelmann Paul
Steinböck Georg

Kadetten

Zotig Eduard } Offstellv.
Březina Ottokar }

Regimentsarzt 1. Klasse

Bardecki Gregor Dr. Ⓜ

Leutnantrechnungsführer

Lustig Hubert Ⓜ D2.

In der Reserve

Leutnants

Feichtinger Rudolf Ⓜ
Exner Felix Dr. phil. Ⓜ
Langenhan Philipp Ⓜ
Szczepański Anton Ⓜ
Jordan-Rozwadowski Konstantin Ⓜ
Sonntag Friedrich Ⓜ
Borowiczka Stanislaus Ⓜ
Knöpfelmacher Isidor Ⓜ
Hübscher Theodor Ⓜ
Cofalka Otto Ⓜ
Łuczków Viktor
Bertoni Carl Dr. jur.
Feller Julius Ⓜ
Kottek Adam Ⓜ
Michałowski Ludwig Ritt. v. Ⓜ

Kadetten

Drobniak Felix Ⓜ } Offstellv.
Neudörfl Ottokar Ⓜ }
Winnicki Bronislaus Ⓜ }
Schreiter Richard Ⓜ }
Osborne Heinrich Ⓜ
Hayek Ignaz Ⓜ
Schenker Adolf Ⓜ
Krause Joseph
Langecker Emil
Student Franz Ⓜ
Nepilly Franz
Matuschczik Ferdinand Ⓜ
Mrozowicki Kasimir Ritt. v.
Ulm Alexander
Podłowski Anton
Csorey Stephan
Wenig Johann
Barancewicz Kasimir
Koffmann Erich
Kantor Thaddäus
Dreiseitl Wilhelm

Digitized by Google

32.

Divisionsartillerieregiment

Regimentsstab: Lemberg

Ersatzdepotkader: Lemberg

Ergänzt sich aus dem Militärterritorialbezirke Lemberg (11. Korps)

Mit 1. Mai 1885 formiert als selbständige Batteriedivision Nr. 22 aus dem vormaligen Feldartillerieregimente Nr. 9; seit 1. Jänner 1894 Divisionsartillerieregiment Nr. 32

Oberst u. Regkomdt. **Milenković** Alexander EKO-R. 3. MVK. (KD) ♁ Ⓚ Ⓜ D3.

Major

Truszkowski Alexander Ritt. v. Ⓜ †

Hauptleute 1. Klasse

Egelmayer Edmund Ⓜ D3.
Bibra v. Gleicherwiesen Johann Freih. Ⓜ
Duras Adolf Ⓜ D3.
Mezzadri Heinrich ♁ Ⓜ D3. (ük.) Mil.-Reit- u. Fahrlehrerinst.
Mazza Alfred Ⓜ

Hauptleute 2. Klasse

Veltzé Bruno Ⓜ
Höfer Richard Ⓜ
Willander Joseph Ⓜ
Hastreiter Johann Ⓜ

Oberleutnants

Monné Ludwig Ⓜ
Jambrišak Nikolaus Ⓜ
Dzierzanowski Kasimir Ritt. v. Ⓜ
Fiedler Carl Ⓜ
Albert Anton Ⓜ (ük.) MBA. 14. Korps
Kühnelt Rudolf Ⓜ Regadj.
Vacek Friedrich Ⓜ Provoff.
Dietz Georg Ⓜ
Papp de Jánosi Joseph Ⓜ
Hudler Siegmund Ⓜ
Praun Stanislaus Ⓜ

Leutnants

Török v. Kadicsfalva Ladislaus
Ecker Carl Ⓜ
Kämpf Emil
Lemmé Rudolf
Nottes Ernst
Łodzinski Thaddäus
Triska Viktor
Hein Rudolf
Ježek Bohuslav
Jacyna-Onyszkiewicz Konrad Ritt. v.

Kadett

Bretter Guido Offstellv.

Regimentsarzt 1. Klasse

Chajes Hermann Dr. GVK. m. Kr. Ⓜ

Leutnantrechnungsführer

Siezak Joseph Ⓜ D2.

Militär-Untertierarzt

Przestalski Thaddäus Ⓜ

In der Reserve

Oberleutnant

Sirk Ernst Ⓜ B. O.

Leutnants

Güthner Johann Dr. jur. Ⓜ Ⓒ B. O.
Huss Oskar Ⓜ
Matašovsky Johann Ⓜ
Sciborowski Siegmund Ⓜ
Schayer Julian Ⓜ
Chrzanowski Ladislaus Ⓜ Ⓒ
Schmied Otto Ⓜ
Haueisen Franz Ⓜ B. O.
Emminger Adolf Ⓜ Ⓒ
Grafl Otto Ⓜ
Wątorek Carl
Ausseloos Oskar van Ⓜ
Seroiczkowski Alexander Ⓜ
Stolle Max
Oser Norbert
Kröger Ernst
Mironowicz Valerian
Lutia Orest
Doubravsky Franz
Szajer Ladislaus Ⓜ Offstellv.
Schröter Walter Ⓜ
Rosłoński Romuald Ⓜ
Starzecki Marian
Rogawski Leon
Schaefer Wilhelm
Stroka Kasimir
Kupczyński Alexander
Dworski Johann
Kunstmann Johann
Perfecki Wladimir
Godowski Maurycy
Zmurko Stanislaus
Ciwiński de Puhała Rafael
Wierzbicki Ladislaus

Kadetten

Toman Eduard Ⓜ Ⓒ
Obertyński Johann Ⓜ
Geyer Viktor Ⓜ Ⓒ
Pautsch Friedrich Ⓜ
Laurynów Johann Ⓜ
} Offstellv.

Digitized by Google

33.

Divisionsartillerieregiment

Regimentsstab: Stanislau

Ersatzdepotkader: Stanislau

Ergänzt sich aus dem Militärterritorialbezirke Lemberg (11. Korps)

Mit 1. Jänner 1892 formiert als selbständige Batteriedivision Nr. 42 aus dem Korpsartillerieregimente Nr. 11; seit 1. Jänner 1894 Divisionsartillerieregiment Nr. 33

Oberst u. Regkomdt. **Lunda** Eduard MVK. Ⓜ D3.

Major

Aigner Johann MVK. Ⓜ D3.

Hauptleute 1. Klasse

Uherek Rudolf Ⓜ D3.
Dyk Robert Ⓜ
Blaha August Ⓜ D3. (Uk.) Schießschulabt. Feldart.
Mikuta Alfred Ⓜ
Schnoppel Ämilian Ⓜ D3.
Exner Alexander Ⓜ
Patzelt Adolf Ⓜ

Hauptmann 2. Klasse

Klinger Ferdinand Ⓜ

Oberleutnants

Frank Johann Ⓜ (WG)
Felix Rudolf Ⓜ

Walcher v. Moltheim Alfred Ritt. Ⓜ (WG)
Funk Friedrich Ⓜ
Adam Wilhelm Ⓜ
Siegl Carl Ⓜ
Neupauer Roman Ⓜ (Uk.) Inf-kadettensch. Carlstadt
Schütz Carl Ⓜ
Klebek Wilhelm Ⓜ
Hackmann Viktor Ⓜ
Matz Alfred Ⓜ (Uk.) MilO-Realsch.

Leutnants

Winkler Ludwig Regadj.
Potříček Joseph
Rettenbacher Joseph
Kucharz Augustin Provoff.
Stein Carl

Kasparek Maximilian
Albrecht Richard
Klobučar Marius zug. AZD. Trient
Schlucker Viktor

Kadetten

Klein August
Vejvoda Heinrich
} Offstellv.

Regimentsarzt 1. Klasse

Heisefeld Jakob Dr. Ⓜ

Leutnantrechnungsführer

Schmidt Alexander Ⓜ D2.

Militärtierarzt

Hrůza Ottokar Ⓜ

In der Reserve

Leutnants

Zotta Alexander Ritt. v. Dr. jur. Ⓜ Ⓒ
Koppitz Adolf Ⓜ
Herz Eugen Dr. jur. Ⓜ
Ehrenzweig Egon Ⓜ
Lukacz Wladimir Ⓜ
Egger Richard Ⓜ
Guha Edl. v. **Anbach** Carl Ⓜ
Richter Joseph Ⓜ
Keschmann Vinzenz Ⓜ
Frank Friedrich Dr. jur. Ⓜ
Kugler Adalbert Ⓜ
Merunowicz Adam Ⓜ

Jelleck Leo
Mor v. Sunnegg und **Morberg** Günter Ritt.
Kmentt Maximilian
Knlep Julius v.
Parma Joseph
Mühlig Ludwig

Kadetten

Nitschmann Oskar Dr. jur. Ⓜ
Charwat Joseph Ⓜ Ⓒ
Fusiarski Carl Ⓜ
Folner Thaddäus Ⓜ
} Off-stellv.
Heller Ernst

Jeżowski Severin
Pollak Emil
Heller Max
Grünauer Siegfried
Göttinger Otto
Srebre Guido
Zajączkowski Heinrich
Schneider Franz
Hirsch Philipp
Löw-Beer Felix
Odry Paul
Beigl Joseph
Bütterlin Paul
Hirsch Fritz
Oetti Raimund

Digitized by Google

12.

Ungarische Artilleriebrigade

In Nagyszeben (Hermannstadt)

Brigadekommandant

Jahn v. **Jahnau** Justus EKO-R. 3. Ⓚ Ⓜ D3. GM.

Zugeteilt

Riedel Ernst Ⓜ Obrlt. DAR. 30 zug. Generalstab

12.

Korpsartillerieregiment

Regimentsstab: Nagyszeben (Hermannstadt)

Ersatzdepotkader: Nagyszeben

Ergänzt sich aus dem Militärterritorialbezirke Nagyszeben (12. Korps)

1854 als 8. Feldartillerieregiment errichtet; Smola, Joseph Freih. v., GM.; 1857 Branttem, Joseph v., GM.; 1861 Wilsdorf, Franz Freih. v., GM.; 1875 Hofmann v. Donnersberg, Carl Freih., FML.; 1885 Kreutz, Friedrich, FZM.; seit 1. Mai 1885 Korpsartillerieregiment Nr. 12

(Das im Jahre 1854 unter dieser Nummer errichtete Feldartillerieregiment erhielt mit 1. Mai 1885 als Korpsartillerieregiment die Nummer 13)

1903 Georg Prinz von Wales

Oberste

Lokmer Joseph EKO-R. 3. FJO-R. MVK. Ⓜ D3. (ük.) Komdt. 5. ABrig. Pozsony (Preßburg)

Neumann Franz EKO-R. 3. MVK. Ⓜ D3. Regkomdt.

Major

Widmar Alois ♁ Ⓜ D3.

Hauptleute 1. Klasse

Dallmann Carl Ⓜ D3.
Fuchs Franz Ⓜ D3.
Sentner Alois ♁ Ⓜ D3.
Hermann Ottokar MVK. Ⓚ Ⓜ
Benes Johann Ⓜ D3.
Van-Zel v. **Arion** Oskar Ⓜ D3. zug. Techn. Milkomitee
Birnstein Carl Ⓜ D3. (ük.) 12. Korpskomdo.
Wacha Gustav Ⓜ D3.
Otto v. **Ottenfeld** Joseph Ritt. ♁ Ⓜ

Hauptmann 2. Klasse

Toncourt Rudolf Edl. v. ♁ Ⓜ

Oberleutnants

Padior August Ⓜ
Naumann Louis Ⓜ Regadj.
Dwořak Franz Ⓜ
Sturm Franz Ⓜ (ük.) Infkadettensch. Wien
Veder Michael Ⓜ
Zoufaly Ottokar Ⓜ
Fiedler Friedrich Ⓜ
Luksch Felix Ⓜ Provoff.

Digitized by Google

Jelinek Viktor Ⓜ
Lassy Gustav Ⓜ
Nettel Georg Ⓜ (ük.) MBA. 10. Korps

Leutnants

Simaček Franz Ⓜ (WG)
Stingelmayer Robert Ⓜ
Wöhrer Franz Ⓜ (WG)
Leaković Hugo
Klimke Edl. v. **Elmenitz** Julius Ⓜ

Kloss Hugo
Ivaşcu Georg Ⓜ
Haas Carl Ⓜ
Geisbe Artur Ⓜ
Prasse Heinrich Ⓜ
Fukarek Johann
Bäumi Franz
Čermák Ernst

Kadett

(Vakant)

Regimentsarzt I. Klasse

Winter Georg Dr. Ⓜ

Truppenrechnungsführer

Stenzl Joseph Ⓜ Hptmrfr. 1. Kl.
Herzum Ottokar Ⓜ Leutrfr.

Militär-Obertierarzt 2. Klasse

Gökel Samuel Ⓜ

In der Reserve

Oberleutnant

Butyka Ludwig Ⓜ Ⓒ B. O.

Leutnants

Zsoldos Stephan Ⓜ Ⓒ
Bérczi Alexander Ⓜ
Knall Erich Ⓜ
Szily v. **Nagyszigeth** Franz Dr. jur. Ⓜ
Waginger Michael Ⓜ
Liedemann Hugo Ⓜ
Gidofalvi Béla Ⓜ Ⓒ
Robacsinszki Joseph Ⓜ Ⓒ
Isépy v. **Magyarizsép** Viktor Ⓜ
Adriany Kornell Ⓜ
Mayers Elemér Ⓜ
Koloze Michael Ⓜ
Krausz Joseph Ⓜ
Arz Michael Ⓜ

Zsembery v. **Zsember** und **Derzsenye** Julius
Müller Ernst

Kadetten

Frey Carl Ⓜ
Mesarosiu Kornelius Ⓜ
Schiel Carl Ⓜ
Schuster Carl Ⓜ
} Offstellv.
Institoris Stephan Ⓜ
Henzel Sabin Ⓜ
Kneffel Adalbert
Kende v. **Kölese** Peter Offstellv.
Seenger Viktor
Golling Joseph
Gronovszky Eugen Dr. pol.
Kaspar Emil
Uhlyárik Adalbert
Ahebahs Alexander Ritt. v.

Rogoie Zoltán
Wagner Emil
Fiala Carl Offstellv.
Fleischmann Siegmund
Albusz Friedrich
Kovács Tibor
Adam Julius Offstellv.
Jordan Eduard
Rágya v. **Fejérvíz** Edmund
Guttmann Ludwig
Baying Carl
Ficzek Eugen v.
Kozma Eugen v. Dr. jur.
Nábráczky Adalbert
Janaty Peter
Vágó Jonas
Szirbik Valentin
Biró Daniel
Szász Joseph
Litzmann Wilhelm

Digitized by Google

34.
Divisionsartillerieregiment

Regimentsstab: ***Brassó (Kronstadt)***

Ersatzdepotkader: ***Brassó***

Ergänzt sich aus dem Militärterritorialbezirke Nagyszeben (Hermannstadt) (12. Korps)

Mit 1. Mai 1885 formiert als selbständige Batteriedivision Nr. 23 aus dem vormaligen Feldartillerieregimente Nr. 8; seit 1. Jänner 1894 Divisionsartillerieregiment Nr. 34

Oberst u. Regkomdt. **Fiala** Emil Ⓚ Ⓜ D3.

Majore

Tučkorić Franz Ⓜ D3.
Stindl Carl MVK. ○2. Ⓚ Ⓜ D2.

Hauptleute 1. Klasse

Popa Basil MVK. (KD) Ⓚ Ⓜ D3.
Rodić Theodor Ⓜ
Pohl Albert Ⓜ D3.
Sedlak Joseph Ⓚ Ⓜ D3.
Dubail Konstantin Ⓜ

Hauptleute 2. Klasse

Svoboda Heinrich Ⓜ
Konlechner Julius Ⓜ
Gaigne Artur Ⓜ
Riebesam Friedrich Ⓜ (Ük.) Techn. Milakad.
Meixner Franz Ⓜ zug. Techn. Milkomitee

Oberleutnants

Knall Viktor Ⓜ
Vašek Johann Ⓜ Regadj.
Werkowitsch Eugen Ⓜ
Lukavszky Kornell Ⓜ
Veith Georg Ⓜ (Ük.) zug. Generalstab
Kaden Robert Ⓜ (Ük.) Adj. Artilleriearsenaldir.
Milani Joseph Ⓜ
Richter Hugo Ⓜ
Köhler Hugo Ⓜ Provoff.
Pawlick Carl Ⓜ

Leutnants

Nedoma Peter Ⓜ
Ulex Gustav
Csunderlik Alexander Ⓜ
Hayderer Oskar Ⓜ
Trutschmann Johann
Telle Carl
Nedobitý Johann
Werner Alfred

Kadetten

Kunert Otto
Kasparek Gustav
} Offstellv.

Regimentsarzt 1. Klasse

Feder Marcell Dr. Ⓜ

Leutnantrechnungsführer

Ciuciuanu Nikolaus SVK. m. Kr. Ⓜ D2.

Militär-Untertierarzt

Hofbauer Franz Ⓜ

In der Reserve

Oberleutnant

Schrott Matthias Ⓜ B. O.

Leutnants

Lingner Alfred Ⓜ
Sibelka Heinrich Ⓜ Ⓒ
Urbán Julius Ⓜ
Adám Karl Ⓜ
Kreutzer Blasius Ⓜ
Herbert Friedrich Ⓜ
Mattes Carl Ⓜ
Puscariu Sextil
Comaniciu Johann
Kuales Norbert

Kadetten

Schuster Rudolf Ⓜ
Franz Ludwig Ⓜ Ⓒ
Brenner Otto Ⓜ
Batta Michael v. Ⓜ
Derzsi Ede Ⓜ Ⓒ
Guttmann Oskar Ⓜ
Fizesianu Viktor Ⓜ
Albrich Friedrich Ⓜ
Bleuer Edmund
} Offstellv.

Tontsch Alfred
Geist Viktor
Zerelles Martin
Nisztor Johann Offstellv.
Rochel Desider
Grünwald Rudolf
Kellner Eugen
Königes Rudolf Offstellv.
Kulczycki Kasimir
Wallmer Adolf
Obert Reinhold
Zavicsa Géza
Fröhlich Georg
Maager Carl Offstellv.

Digitized by Google

35.

Divisionsartillerieregiment

Regimentsstab: ***Kolozsvár (Klausenburg)***

Ersatzdepotkader: Kolozsvár

Ergänzt sich aus dem Militärterritorialbezirke Nagyszeben (Hermannstadt) (12. Korps)

Mit 1. Mai 1885 formiert als selbständige Batteriedivision Nr. 24 aus dem vormaligen Feldartillerieregimente Nr. 8; seit 1. Jänner 1894 Divisionsartillerieregiment Nr. 35

Oberst u. Regkomdt. **Seelinger** Konrad MVK. Ⓚ Ⓜ D2.

Major

Popist Elias Ⓜ

Hauptleute 1. Klasse

Rössler Johann Ⓜ D3. zug. Artilleriedir. 15. Korps
Belrupt-Tissac Ferdinand Gf. 8 Ⓜ D3.
Ripper Eduard Ritt. v. MVK. Ⓜ
Zinauer Hermann Ⓚ Ⓜ
Kronelser Raimund Ⓜ D3. (ük.) Techn. Milkomitee
Tomasini Felix Ritt. v. Ⓜ (WG)
Hauser Robert FJO-R. Ⓜ
Walther Friedrich Ⓜ D3.

Hauptleute 2. Klasse

Braunhofer Rudolf Ⓜ
Fleischer Wilhelm 8 Ⓜ (ük.) Artkadettensch. Wien

Oberleutnants

Seraphin Rudolf Ⓜ
Loh Franz Ⓜ Provoff.
Weigelt Carl Ⓜ
Bak Andreas Ⓜ
Hofmann Maximilian Ⓜ
Köck Reinhold Ⓜ Regadj.
Fiechner Richard Ⓜ
Brandt Joseph Ⓜ

Leutnants

Kozma Franz v.
Ludmann v. **Hadusfalva** Emil
Hrebiosek Johann Ⓜ
Thiel Carl
Pfitzner Wilhelm
Fabricius Edl. v. **Alt-Zoi-Lipsche** Eugen
Manouschek Carl
Vinoze Andreas
Kandler Wilhelm
Hartmann Carl

Kadett

Suchan Jaroslav Offstellv.

Regimentsarzt 1. Klasse

Madincea Thomas Dr. Ⓜ

Leutnantrechnungsführer

Rappaport Rubin Ⓜ D2.

Militärtierarzt

Gasser-Steiner Franz Ⓜ

In der Reserve

Leutnants

Mezey Emil Ⓜ
Procopoviči Demeter Dr. jur. Ⓜ B. O.
Ehrenwald Bernhard Ⓜ
Vertán Eugen Ⓜ Ⓒ
Hubert Johann Ⓜ
Fejér Julius Ⓜ
Zikeli Hermann Ⓜ
Miron Justin Ⓜ
Kubinyi v. **Felsö-Kubin** Johann Dr. jur. Ⓜ
Leibli Emil Ⓜ
Neuschloss Andor Ⓜ
Mecsér Joseph

Kadetten

Steinbach Erwin Ⓜ
Décsy Aladár Edl. v. Dr. jur. Ⓜ
Moor Ernst Ⓜ
Dublesiu Georg Ⓜ
Krisan Basil Ⓜ
Stork Emil Ⓜ
Österreicher Aladár Ⓜ
Beldi Béla Ⓜ

} Offstellv.

Mosa v. **Saros Magyar Berkesz** und **Károlya** Joseph
Kovács Paul
Buchstätter Johann
Tergovits de **Monte Petri** Aurel
László Eugen
Császár v. **Kolgyár** Franz
Doczy Peter Freih. v.
Strasser Albert
Rozsnyai Georg
Kirschner Eugen
Nagy Lajos
Elek Eugen

Digitized by Google

36.
Divisionsartillerieregiment

Regimentsstab: ***Nagyszeben (Hermannstadt)***

Ersatzdepotkader: ***Nagyszeben***

Ergänzt sich aus dem Militärterritorialbezirke Nagyszeben (12. Korps)

Mit 1. Jänner 1892 formiert als selbständige Batteriedivision Nr. 35 aus dem Korpsartillerieregimente Nr. 12; seit 1. Jänner 1894 Divisionsartillerieregiment Nr. 36

Obstlts. { **Roebbelen** Bodo MVK. Ⓜ D3. (ük.) Kriegsschule
Dengler Ignaz Ⓜ D3. Regkomdt.

Majore

Boxberg Friedrich Freih. v. Ⓜ D3.
Stoisavljević Mladen Ⓚ Ⓜ D3.

Hauptleute 1. Klasse

Hausmann August Ⓚ Ⓜ D3.
Czapp Moritz Ⓜ
Rükauf Wilhelm Ⓜ D3.

Hauptleute 2. Klasse

Hoyos Carl Gf. Ⓜ †
Sorger Heinrich Ⓜ
Gruber Ludwig Ⓜ
Binder Carl Ⓜ
Neumann Alexander Ⓜ

Oberleutnants

Karafiat Joseph Ⓜ
Rihl Anton Ⓜ Provoff.
Haagen Maximilian Ⓜ (ük.) zug. Milintdtr.
Kaufmann Julius Ⓜ
Dressler Otto Ⓜ (ük.) Mil-URealsch. Köszeg (Güns)
Schaffer Felix Ⓜ (ük.) Personaladj. des FZM. Edl. v. Probszt
Hönig Oskar Ⓜ
Boruszczak Theodor Ⓜ Regadj.
Dieti Anton Ⓜ (WG)
Kaunz Edl. v. **Tannenried** Hermann Ⓜ (ük.) Techn. Milakad.
Römer Friedrich Ⓜ

Leutnants

Weiss Ernst Ⓜ
English Eugen
Schaffer Alfred Ⓜ
Bertleff Andreas Ⓜ
Buzarov-Klok Hugo
Spernoga Richard
Billes Georg Ⓜ
Ableitinger Anton
Schlau Albert
Trevisan Pius
Sedlar v. **Svojić** Maximilian

Kadetten

Axmann Rudolf, **Renner** Franz } Offstellv.

Regimentsarzt 1. Klasse

Busch Friedrich Dr. Ⓜ

Leutnantrechnungsführer

Czapp Edmund Ⓜ D2.

Militär-Untertierarzt

Horedt Michael Ⓜ

In der Reserve

Leutnants

Papp v. **Grid** Emmerich Dr. jur. Ⓜ Ⓒ
Lengyel Alexander Ⓜ
Fleischer Peter Ⓜ
Metzler Eugen Ⓜ
Holczwarth Viktor Ⓜ
Müller Nathan Ⓜ
Tuzson Johann Dr. phil. Ⓜ Ⓒ
Schullerus Felix Dr. jur. Ⓜ
Szporny Julius Ⓜ
Bedő Zoltán Ⓜ Ⓒ
Grünstein Adolf Ⓜ
Galtia Valerius Ⓜ
Venter de Chanad August Ⓜ
Philp Carl Ⓜ
Kiss Albert Ⓜ
Adriányi Zoltán Ⓜ
Copony Waldemar
Olariu Virgil
Mihalu Trajan

Kadetten

Lieben Ernst v. Ⓜ
Bognár Alexius Ⓜ Ⓒ
Focke Emil Ⓜ
Roman Dionisie Ⓜ
Cristea Adrian Ⓜ
Baláza István Dr. phil. Ⓜ
} Offstellv.

Dörschlag Hermann Ⓜ
Henrich Carl Ⓜ
Kann Eduard
Schiller Joseph Dr. jur.
Stark Richard
Alexi Johann
Hubacsek Franz
Muck Andreas
Blaschek Rudolf
Bethlen Oskar Dr. pol.
Raics Kornelius
Cosma Remus
Textoris Emil Offstellv.
Szántó Paul
Jikeli Joseph

Digitized by Google

13.

Ungarische (kroatisch-slavonische) Artilleriebrigade

In Agram

Brigadekommandant

Venus Anton EKO-R. 3. Ⓜ D3. GM.

Zugeteilt

Amman Heinrich Ⓜ Obrlt. KAR. 8 zug. Generalstab

13.

Korpsartillerieregiment

Regimentsstab: Agram

Ersatzdepotkader: Carlstadt

Ergänzt sich aus dem Militärterritorialbezirke Pozsony (Preßburg) (5. Korps)

1854 als 12. Feldartillerieregiment errichtet; Vernier de Rougemont et Orchamp, Johann Freih., FML.; 1875 Hofmann v. Donnersberg, Leopold Freih., FML.; 1880—1888 Hartlieb, Otto Freih. v., FML.; seit 1. Mai 1885 Korpsartillerieregiment Nr. 13

(Das im Jahre 1872 unter dieser Nummer errichtete Feldartillerieregiment erhielt mit 1. Mai 1885 als Korpsartillerieregiment die Nummer 7)

1889 Lobkowitz Rudolf Prinz v. FZM.

Oberst u. Regkomdt. **Janda** Carl EKO-R. 3. Ⓜ D3.

Majore

Ebenhöh Joseph Ⓜ D3. (ük.) Komdt. Artinsp. 1 Sarajevo

Nowak Gustav Ⓜ D3.

Jelenčić Wilhelm Ⓜ D3.

Hauptleute 1. Klasse

Moravcsik Cyrill Ⓚ Ⓜ D3.

Rukavina v. Liebstadt Stephan Ⓜ

Loidin Heinrich Ⓜ

Büttner Carl Ⓜ D3.

Hauptleute 2. Klasse

Auerhann Edl. v. **Hvězdobor** Carl Ⓜ

Lukaschek Maximilian Ⓜ

Rosenzweig Edl. v. **Powacht** Joseph Ⓜ

Pajer Heinrich Ⓜ

Mras Franz Ⓜ

Oberleutnants

Michelčić Rudolf Ⓜ

Zerdahelyi de Nyitra-Zerdahely Artur Ⓜ

Rześniowiecki Bronislaus Ⓜ

Chocholoušek Emil Ⓜ (ük.) zur Militdtr.

Kleibl Wilhelm Ⓜ

Ambrózy v. Zsódény Árpád Ⓜ

Wolta Felix Ⓜ

Gleichweit Adolf Ⓜ Regadj.

Ulrich Emil Edl. v. Ⓜ

Korbuss Alexander Edl. v. Ⓜ Provoff.

Weis Joseph Ⓜ

Rolf Richard Ⓜ

Leutnants

Dessović Hugo Edl. v.

Röggla Edmund Ⓜ

Digitized by Google

Bruckbacher Franz Ⓜ
Schallermayr Joseph Ⓜ
Romanić Branko Ⓜ
Boltek Eduard
Cziráky v. **Mezö-Eörs** Viktor
Levnaić Nikolaus
Schörner Gustav
Klopotka Iwan Ⓜ
Binsdorfer Theodor

Kadetten

Mudroch Kamillo, **Beringer** Eduard } Offstellv.
Weikert Franz

Militärärzte

Hayn Alois Dr. Ⓜ Regarzt 1. Kl.
Scharf Siegmund Dr. Ⓜ Regarzt 2. Kl.

Truppenrechnungsführer

Hackstock Franz Ⓜ Dz. Obrlt-rfr.
Lukičić Matthias Ⓜ Leutrfr.

Militär-Obertierarzt 1. Klasse

Dorn August Ⓜ

In der Reserve

Oberleutnant

Rzyszczewski Leo Gf. Ⓜ B. O.

Leutnants

Hüttl Friedrich Ⓜ
Beeriu Virgil Ⓜ Ⓒ
Prokert Carl Ⓜ
Bothe Friedrich Ⓜ
Müller Richard Ⓜ
Juračić Milan Ⓜ B. O.
Bursik Adalbert
Szilágyi Adalbert
Feitscher Robert
Szittner Adolf
David-Candiné Candin
Vidrighin Stan
Bächer Adolf
Šešerko Rudolf
Köhler Kilian
Nagelschmidt Ernst
Vrbanić Rudolf
Mišulin Robert

Kadetten

Mayer Carl Ⓜ
Ujlaky Edmund Ⓜ
Wernke Bernhard Ⓜ
Huntemüller Wolf Ⓜ
Jelem Joseph Ⓜ
Dittrich Maximilian Ⓜ
Zahradnitzky Ferdinand Ⓜ
Hangi Georg Ⓜ
Lukić Jovan Ⓜ
Bukovics v. **Kis-Alaeska** Joseph Ⓜ
} Offstellv.
Folwarczny Paul Ⓜ
Fuchs Carl Ⓜ
Gürtler Hermann Ⓜ
Schwabe Eduard Ⓜ
Thonet Richard Ⓜ
Zsuku Karolian Ⓜ

Keipper Anton
Juraski Joseph
Spelzer Joseph
Belcsák Béla
Mautner Desiderius
Skublics v. **Velika** und **Bessenyö** Emmerich
Manojlović Nikolaus
Ivančić Joseph
Sztanity Georg, **Lészai** Aladár } Offstellv.
Menzer Isidor
Ungár Oskar
Eisenhuth Kornell Dr. phil.
Puhar Stephan
Tormássy Artur v.
Bene Carl
Horváth Elemér Dr. jur.
Keller Michael
Gramberg Ferdinand Dr. jur.
Černy Ladislaus Offstellv.

Digitized by Google

37.

Divisionsartillerieregiment

Regimentsstab: Radkersburg

Ersatzdepotkader: Radkersburg

Ergänzt sich aus dem Militärterritorialbezirke Agram (13. Korps)

Mit 1. Mai 1885 formiert als selbständige Batteriedivision Nr. 25 aus dem vormaligen Feldartillerieregimente Nr. 12; seit 1. Jänner 1894 Divisionsartillerieregiment Nr. 37

Obstlt. u. Regkomdt. **Billig** Carl MVK. Ⓜ D3.

Oberstleutnant

Langer Rudolf Ⓜ D3. (ük.) Vorstand 1. Abt. 1. Sektion Techn. Milkomitee

Major

Steffan Eduard ♂ Ⓜ D3.

Hauptleute 1. Klasse

Gaube Rudolf Ⓜ
Angeli Franz Ⓜ D3.
Hofmann v. Aspernburg Anton Ⓜ
Machaczek Hugo FJO-R. Ⓜ D3.
Heimerich Oskar v. Ⓜ (Generalstabskorps)

Hauptleute 2. Klasse

Zipser Edl. v. **Wartfort** Carl Ⓜ
Prinz Johann Ⓜ
Neuenstein August Freih. v. Ⓜ

Oberleutnants

Ulrich Carl Ⓜ
Hamböck Heinrich Ⓜ
Meder Norbert ♂ Ⓜ
Söll von und zu **Teissenegg** Ferdinand Freih. Ⓜ
Kowarž Emmerich Ⓜ
Zeltholm Hugo Ⓜ
Mayer Carl Ⓜ
Cichocki Robert Ⓜ
Greistorfer Robert Ⓜ (ük.) zug. Generalstab
Isenenghi Franz Ⓜ Regadj.

Leutnants

Gregory Wilhelm Ⓜ
Ulrich Carl Edl. v.
Wittig Ludwig
Klautžek Emanuel Ⓜ Provoff.
Baldass Ernst Edl. v.
Schramm Robert
Pož Carl Ⓜ
Wanner Leopold

Kadetten

Zöbl Georg
Zach Gustav
Fritsch Eduard
} Offstellv.

Regimentsarzt 1. Klasse

Feldmann Nikolaus Dr. Ⓜ

Oberleutnantrechnungsführer

Gromes Leopold Ⓜ D2.

Militär-Untertierarzt

Lagodžić Theodor Ⓜ

In der Reserve

Oberleutnant

Handel Carl Ⓜ B. O.

Leutnants

Schwarz Viktor Ⓜ
Knoll Gustav Ⓜ Ⓒ
Rotter Edmund Ⓜ
Steyskal Julius Ritt. v. Ⓜ
Gattereder Matthias Ⓜ Ⓒ
Odnéga Ernst Ⓜ
Löwy Zdenko Ⓜ
Veder Franz
Berdenich Ernst
Fröhlich Julius
Szentimrei Eugen
Kusmitsch Leo Ⓜ
Seidl Ludwig Ⓜ
Burmann Anton Ⓜ
Benirschke Carl Ⓜ
Dell Theodor Dr. jur.

Kadetten

Perles Ernst Dr. jur. Ⓜ
Fröhlich Adolf Ⓜ
Bertagnolli Guido Ⓜ
} Offstellv.
Schuldes August
Thaller Friedrich
Plate Gustav
Perles Robert
Vezényi Árpád
Baár Eugen
Treo Ludwig
Richter Carl
Bergmann Carl
Jegesy Carl
Várnay Ernst
Schmidt Oskar
Hollebronth v. Tiszabeő Adalbert
Dósa Otto
Brédl Alexander
Kudelka Armin
Popelka Thomas

Digitized by Google

38.

Divisionsartillerieregiment

Regimentsstab: Esseg

Ersatzdepotkader: Esseg

Ergänzt sich aus dem Militärterritorialbezirke Agram (13. Korps)

Mit 1. Mai 1885 formiert als selbständige Batteriedivision Nr. 26 aus dem vormaligen Feldartillerieregimente Nr. 12; seit 1. Jänner 1894 Divisionsartillerieregiment Nr. 38

Oberst u. Regkomdt. **Krokovich** Friedrich MVK. Ⓜ D3.

Oberstleutnant

Valentić Andreas ♁ Ⓜ D3.

Major

Prohaska Franz ♁ Ⓜ D3.

Hauptleute 1. Klasse

Schwarz Oskar Ⓜ
Andreić v. **Glogon** Demeter Ⓜ (ük.) Artkadettensch. Traiskirchen
Rybarz Joseph Ⓜ (ük.) Abteilungsleiter Milgeogr. Inst.
Steinhauser Julius Ⓜ
Gruner Rudolf Ⓜ

Hauptleute 2. Klasse

Pamperl Eduard Ⓜ
Wallenstorfer Norbert Ⓜ
Blanussa Isidor ♁ Ⓜ

Oberleutnants

Rossmanith Oskar Ⓜ (WG)
Pikhart Wilhelm Ⓜ
Henn Ottokar Ⓜ
Pampichler Michael Ⓜ
Pulpach Paul Ⓜ
Mayern Paul Ⓜ
Isepp Johann Ⓜ Provoff.
Jäger Julius Ⓜ

Leutnants

Mikoletzky Rudolf
Zwilling Carl Ⓜ Regadj.
Jandl Hugo
Schiefer Alois
Spaček Robert
Dwořák Raimund
Pirschl Friedrich
Waldmüller Leo
Matthey Adolf
Klein Walter

Kadett

Prašil Rudolf Offstellv.

Regimentsarzt 1. Klasse

Schäfler Adolf Dr. Ⓜ

Oberleutnantrechnungsführer

Babić Wladimir Ⓜ

Militärtierarzt

Joch Franz Ⓜ

In der Reserve

Oberleutnant

Roda Alexander Ⓜ B. O.

Leutnants

Tauffer Adalbert Ⓜ
Lakner Ludwig Ⓜ
Sobotka Hans Ⓜ
Stoffer Albert Dr. jur. Ⓜ Ⓒ
Rosenthal Eugen Ⓜ
Jakab Julius Ⓜ Ⓒ
Fuchs Johann Ⓜ Ⓒ
Kaestenbaum Alfred Dr. jur. Ⓜ
Müller Wenzel Ⓜ
Oltványi Edmund Ⓜ Ⓒ
Navratil Carl Ⓜ
Huber Gustav Ⓜ
Horkai Stephan Ⓜ Ⓒ
Szabó Michael Ⓜ Ⓒ
Pillitz Ignaz Ⓜ
Bay de Ludány Nikolaus Ⓜ
Bartholovich de Tenje Leo

Kadetten

Mayer Ludwig Ⓜ, **Hefner** Joseph Ⓜ } Offstellv.
Pfeningberger Adolf Ⓜ
Förster Rudolf Ⓜ Offstellv.
Zechner Hermann Ⓜ
Lévy Eugen Ⓜ
Lévy Robert Ⓜ
Kerl Joseph
Penjić Bogdan
Schwartz Jakob
Frank Viktor
Páll Andreas
Stepischneg August
Strobl Franz Dr. jur.
Chavrak v. Letovanich Zdenko
Bartolovich Alfred
Kapros Joseph
Sziebert Carl
Frank Aurel
Komesarović Othmar Offstellv.
Unger Franz
Holfeld Anton

Digitized by Google

39.

Divisionsartillerieregiment

Regimentsstab: Warasdin

Ersatzdepotkader: Warasdin

Ergänzt sich aus dem Militärterritorialbezirke Pozsony (Preßburg) (5. Korps)

Mit 1. Jänner 1892 formiert als selbständige Batteriedivision Nr. 36 aus dem Korpsartillerieregimente Nr. 13; seit 1. Jänner 1894 Divisionsartillerieregiment Nr. 39

Obstlt. u. Regkomdt. Schmid Johann MVK. Ⓜ D3.

Oberstleutnants

Pill Franz Ⓜ D3. (ük.) techn. Milfachkurse

Lalić Nikolaus MVK. 8 Ⓚ Ⓜ D3. (ük.) Komdt. Artinsp. 2 Mostar

Major

Riedl Leopold 8 Ⓚ Ⓜ D3.

Hauptleute 1. Klasse

Kolić Alexander Ⓜ D3. Vorstand AZD. Lemberg

Hojer Wendelin 8 Ⓜ D3.

Schirza Friedrich Ⓜ

Boxich Viktor Ⓜ D3.

Pfisterer Eduard Ⓜ (ük.) 2. Korpskomdo.

Detz Peter 8 Ⓜ D3.

Majneri Carl Freih. v. Ⓜ

Hauptleute 2. Klasse

Prochaska Heinrich Ⓜ

Rüling v. Rüdingen Ludwig Ⓜ

Oberleutnants

Simunić Otto Ⓜ

Pittner Edl. v. **Pittingen** Gottfried Ⓜ

Kotrč Carl Ⓜ

Nowak Theodor Ⓜ

Herzner Konrad Ⓜ

Lewicki Hugo Ⓜ

Görig Julius Ⓜ

Beroldingen Ivo Gf. Ⓜ

Boll Raimund Ⓜ Regadj.

Donner Gabriel Ⓜ

Mathes Paul Ⓜ

Leutnants

Pioki Edl. v. **Witkonberg** Alfred Ⓜ Provoff.

Lienhart Oskar

Kusy Anton Ⓜ

Burnik Bogumil Ⓜ

Kühn August

Kromer Oskar

Kadett

Kofler Ernst Offstellv.

Regimentsarzt I. Klasse

Friedel Alfons Dr. Ⓜ

Oberleutnantrechnungsführer

Schlichtner Maximilian Ⓚ Ⓜ

Militärtierarzt

Wagner Johann Ⓜ

In der Reserve

Oberleutnant

Stadler v. Bestirner Richard Ⓜ B. O.

Leutnants

Tschouke Hermann Ⓜ

Mandl Eugen Ⓜ

Forbát Emmerich Ⓜ

Tengler Jakob Ⓜ Ⓒ

Kořinek Joseph Ⓜ

Geiger Béla Ⓜ

Bolla Stephan Ⓜ

Doehner Kamillo Ⓜ Ⓒ

Löw Gustav Ⓜ

Mátrai Árpád Ⓜ

Gyarmati Viktor Dr. jur. Ⓜ

Henszelmann Adalbert Ⓜ Ⓒ

Fuchs Wilhelm Ⓜ

Sinnreich Joseph Ⓜ

Kadetten

Mauthner Ferdinand Ⓜ, **Renner** Oskar Ⓜ } Offstellv.

Zimburg Edl. v. **Reinerz** Artur Dr. jur.

Neuhold Kornell

Pross Leo

Zoltán Max

Resofszky Viktor

Sattmann Ludwig

Csáki Aurel

Mohan David

Schmidt Stephan

Miko Gabriel Dr. pol.

Marosi Carl

Kneffel Julius

Hofbauer Viktor

Suppan August

Winter Rudolf Offstellv.

Lukovnyak Bernhard

Linkaz Eugen Dr. jur.

Digitized by Google

14.

Nieder-oberösterreichisch-salzburg'sche und mährische Artilleriebrigade

In Wien

Brigadekommandant

Noll Emil Edl. v. EKO-R. 3. Ⓚ Ⓜ D3. GM.

Zugeteilt

Klusaček Leopold Ⓜ Obrlt. DAR. 6 zug. Generalstab

14.

Korpsartillerieregiment

Regimentsstab: Wien

Ersatzdepotkader: Wien

Ergänzt sich aus dem Militärterritorialbezirke Wien (2. Korps)

1885 organisiert aus den bestandenen Feldartillerieregimentern Nr. 4, Nr. 8 und Nr. 12; 1885—1891 Gerlich Edl. v. Gerlichsburg, Rudolf, FML.

1891 Ludwig Carl Freih. v. FML.

Oberst u. Regkomdt. **Fiderkiewicz** Ludwig EKO-R. 3. MVK. Ⓜ D3.

Oberstleutnant

Löbl Carl Ⓜ D3.

Majore

Kohl Carl Ⓜ D3. (Uk.) Mil.-Reit- u. Fahrlehrerinst.

Landa Johann Ⓜ D3.

Hauptleute 1. Klasse

Paulgerg Heinrich Ⓜ D3.

Kämpf Emanuel Ⓜ

Hroch Carl Ⓜ

Hönig Innozenz Ⓜ (Uk.) RKM.

Noltsch Franz MVK. Ⓜ D3.

Sendler Alois Ⓜ D3.

Giacomozzi Fortunato Ⓜ (Uk.) Artkadettensch. Traiskirchen

Hauswirth Konrad Ⓜ

Kahler Johann Ⓜ (Uk.) zug. Milintdtr.

Hauptleute 2. Klasse

Wodička Vinzenz Ⓜ

Wohlrab Carl Ritt. v. Dr. jur. Ⓜ

Iungraf Emil Ⓜ

Oberleutnants

Einsiedler Gustav Ⓜ

Kořínek Ottokar Ⓜ

Bauer Viktor Ⓜ Regadj.

Thiel Franz Ⓜ

Bergmann Eduard Ⓜ

Wuch Erwin Ⓜ

Tischer Franz Ⓜ Provoff.

Wenig Waldemar Ⓜ

Smekal Udo v. Ⓜ

Zoufalik Rudolf Ⓜ

Digitized by Google

Ripka Edl. v. **Rechthofen Adolf** Ⓜ
Glässer Georg Ⓜ (ük.) zug. Generalstab
Christianović Julius Ⓜ
Kipp Joseph Ⓜ
Vavrovsky Johann Ⓜ zug. Techn. Milkomitee
Weyhor v. Weyherfels Maximilian Ⓜ zug. Techn. Milkomitee
Topitsch Rudolf Ⓜ
Haslinger Franz Ⓜ
Schäffler Otto Ⓜ

Leutnants

Dulò Johann
Welthofer Theodor Ⓜ
Hellensteiner Alois
Wenser Rudolf Ⓜ
Philipp Adolf
Lonsek Theodor v.
Freyschuss Ferdinand
Huppert Rudolf
Unzeitig Richard

Kadetten

Pilz Leopold
Kühnelt Edgar } Offstellv.

Militärärzte

Firbas Carl Dr. Ⓜ Regarzt 1. Kl.
Gigerl Heinrich Dr. Ⓜ Regarzt 2. Kl.

Truppenrechnungsführer

Stöhr Paul Ⓜ Hptmrfr. 1. Kl
Girsen Johann Ⓜ Leutrfr.

Militär-Obertierarzt 2. Klasse

Nowak Eduard Ⓜ D2.

In der Reserve

Oberleutnant

Kuback Emil Ⓜ B. O.

Leutnants

Laske Oskar Ⓜ
Nowotny Carl Ⓜ
Ostatek Viktor Ⓜ Ⓒ
Schromm Gustav Ⓜ
Wüstinger Oskar Dr. jur. Ⓜ Ⓒ
Gössinger Ludwig Dr. jur. Ⓜ
Ryll Walter
Sperl Otto

Kadetten

Hassler Jakob Ⓜ
Heintschel Edl. v. **Heinegg** Alfred Dr. jur. Ⓜ
Breitenecker Friedrich Ⓜ } Offstellv.

Woroszyński Konstantin Ⓜ
Zienert Hugo Dr. jur. Ⓜ
Czelinich Rudolf Ⓜ } Offstellv.
Palm Friedrich Ⓜ
Kraelitz Edl. v. **Greifenhorst** Carl Dr. jur. Ⓜ Ⓒ
Mayrgündter Gustav Dr. jur.
Sobotka Leo
Skoda Richard
Mundt Hans
Christof Rudolf
Gross Rudolf
Wagner Rudolf
Rolleder Anton
Faulhaber Carl
Plaschka Franz

Maschek Joseph Offstellv.
Orator Franz
Frankl Theodor
Sioms Franz
Zwlauer Carl
Rittershausen Hermann Ritt. v.
Siegele Andreas
Eroky Carl
Zucker Herbert
Gayer v. Ehrenberg Adolf Freih. Offstellv.
Roth Emil
Nemetz Alfred
Niessner Walter
Fuhs Gustav
Barchanek Erwin

Digitized by Google

40.

Divisionsartillerieregiment

Regimentsstab: Linz

Ersatzdepotkader: Linz

Ergänzt sich aus dem Militärterritorialbezirke Innsbruck (14. Korps)

Mit 1. Mai 1885 formiert als selbständige Batteriedivision Nr. 27 aus dem vormaligen Feldartillerieregimente Nr. 1; seit 1. Jänner 1894 Divisionsartillerieregiment Nr. 40

Oberst u. Regkomdt. **Kronholz** Anton Ⓜ D3.

Majore

Towarek Heinrich ♁ Ⓚ Ⓜ D3.
Spitzl Wenzel ♁ Ⓜ D3.

Hauptleute 1. Klasse

Müller Vinzenz ♁ Ⓚ Ⓜ D3.
Marjanović Georg Ⓜ D3.
Halmel Wenzel ♁ Ⓜ D3.
Müller Edl. v. **Müllenegg** Joseph Ⓜ
Mik Robert Ⓜ
Carl Heinrich Ⓜ

Hauptleute 2. Klasse

Kratky Ludwig Ⓜ
Komorous Joseph Ⓜ
Blondiau Theodor Ⓜ

Oberleutnants

Bratmann Rudolf ♁ Ⓜ
Oziberger Rudolf Ⓜ zug. AZF.
Wegwart Ottomar Ⓜ
Kocaurek Richard Ⓜ zug. AZF.
Ubelaker Carl ♁ Ⓜ Provoff.
Zierer Friedrich Ⓜ (Ok.) zug. Milintdtr.
Hybl-Grünschnitt Erwin Ⓜ
Muchmayer Paul v. Ⓜ
Skočdopole Carl Ⓜ
Ratzenhofer Emil Ⓜ (Ok.) zug. Generalstab
Riedlechner Hans Edl. v. Ⓜ

Leutnants

Schmedes Kurt v.
Hatzl Richard Regadj.
Radhammer Leopold Ⓜ
Weinmayer Joseph Ⓜ
Heise Georg Ⓜ
Rössler Hermann Ⓜ
Hasselberger Franz
Frank Anton
Schmidt Ernst
Zuleger Hermann
Verette Hermann de
Hofer Joseph
Weissgärber Alois
Falkenhausen Gottfried Freih. v.

Kadetten

Köhler Richard, **Hirmer** Carl } Offstellv.

Regimentsarzt 1. Klasse

Knopp Artur Dr. Ⓜ

Leutnantrechnungsführer

Schurek Rudolf Ⓜ D2.

Militär-Untertierarzt

Gmeiner Anton Ⓜ D2.

In der Reserve

Leutnants

Stöger Sebastian Ⓜ Ⓒ
Niklas Maximilian Ⓜ
Prunner Gustav Dr. jur. Ⓜ
Müller Johann Ⓜ
Grimm Hugo Dr. jur. Ⓜ
Damian Joseph Dr. jur. Ⓜ
Stradal Franz Ⓜ
Gmeiner Rudolf Ⓜ
Fieber Alexander Ⓜ
Siess Rudolf Ⓜ
Strobl Richard Dr. jur. Ⓜ Ⓒ
Fahrner Adolf Ⓜ
Schauberger Joseph

Kadetten

Buchner Franz Dr. jur. Ⓜ, **Hiller** Joseph Ⓜ, **Hielle** Paul Ⓜ, **Dierzer v. Traunthal** Joseph Ritt. Ⓜ, **Weismayr** Rudolf Ⓜ } Offstellv.
Friedberger Ludwig Ⓜ Ⓒ
Schöpfer Anton Ⓜ
Aschauer Franz Ⓜ Ⓒ
Schopper Hermann
Edlauer Maximilian
Mackowitz Hugo v.
Raab Raimund
Stockhammer Rudolf
Schubert Friedrich Dr. jur.
Wähner Rudolf
Khuen Heinrich Gf.
Seidl Joseph
Khuen Theobald Gf.
Majláth de Székhely Ladislaus v.
Ortner Eduard
Zehnder Ferdinand
Obermüller Rudolf Offstellv.
Bayer Carl
Samuel Carl

Digitized by

41.

Divisionsartillerieregiment

Regimentsstab: Salzburg

Ersatzdepotkader: Salzburg

Ergänzt sich aus dem Militärterritorialbezirke Innsbruck (14. Korps)

Mit 1. Mai 1885 formiert als selbständige Batteriedivision Nr. 28 aus den vormaligen Feldartillerieregimentern Nr. 4 und Nr. 6; seit 1. Jänner 1894 Divisionsartillerieregiment Nr. 41

Obstlt. u. Regkomdt. **Jaksch** Wilhelm MVK. Ⓜ D3.

Majore

Balek Franz Ⓚ Ⓜ D3.
Jenny Albert Ritt. v. Ⓜ D3.

Hauptleute 1. Klasse

Geltler Leopold Ⓜ D3.
Wimmer Joseph Ⓜ D3.
Zelinka Alois Ⓜ
Nowotny Adam MVK. Ⓜ (Generalstabskorps)
Fritsch Joseph Ritt. v. FJO-R. Ⓜ
Repper Franz Ⓜ D3.

Hauptleute 2. Klasse

Mayr Rudolf Ⓜ
Mitter Maximilian Ⓜ
Martys Vinzenz Ⓜ

Oberleutnants

Ekert Otto Ⓜ
Hamada Ludwig Ⓜ (Uk.) Infkadettensch. Prag
Koch Heinrich Ⓜ
Höckmann Hugo Ⓜ (Uk.) Mil-URealsch. St. Pölten
Reithofer Ludwig Ⓜ (Uk.) zug. Generalstab
Schragl Hugo Ritt. v. Ⓜ (Uk.) zug. Generalstab
Stępski-Doliwa Ludwig Ritt. v. Ⓜ Regadj.
Rhomberg Eckart Ⓜ (Uk.) Adj. Artinspkomdo. 2 Mostar
Kefer Eugen Edl. v. Ⓜ (Uk.) zug. Generalstab
Esterházy Paul Gf. Ⓜ

Leutnants

Boecklin v. Boecklinsau Hans Freih. Ⓜ
Pokorny Rudolf Edl. v.
Zeehe Richard
Csikvandi Adalbert
Wewerka Ottomar
Ferk Otto
Planck Edl. v. **Planckburg** Konrad Ⓜ Provoff.
Korb Paul
Tuczek Jaromir
Helly Georg Edl. v.

Kadetten

Geuss Adolf,
Trauner Gustav
Burger Carl
} Offstellv.
Landmann Julius

Regimentsärzte 1. Klasse

Kovářiček Emanuel Dr. Ⓜ
Murschenhofer Franz Dr. Ⓜ

Leutnantrechnungsführer

Heindl Heinrich Ⓜ D2.

Militär-Oberlierarzt 1. Klasse

Rücker Theodorich Ⓚ Ⓜ

In der Reserve

Leutnants

Erggelet Rudolf Freih. v. Ⓜ
Salcher Ludwig Ⓜ Ⓒ
Ginzberger Konrad Ⓜ
Bachmayr Leo Dr. jur. Ⓜ
Hauthaler Johann Ⓜ Ⓒ
Schrader Johann Ⓜ
Lindenthal Robert Ⓜ
Scholz Artur Ⓜ
Stimpfl Edgar Ⓜ
Gärtner Franz
Nechuta Alfred Ⓜ
Kässmann Friedrich Ⓜ
Huter Theodor
Haberer Ludwig

Kadetten

Nekola Alfred Ⓜ
Kiebacher Otto Ⓜ
Weinczierl Johann v. Dr. jur. Ⓜ
Fröhlich Maximilian Ⓜ
Zwiauer Peter Ⓜ
Hoor Ludwig Ⓜ
Niedermayr Ferdinand Ⓜ
} Offstellv.
Walch Alois Ⓜ
Keissler Paul Ritt. v. Ⓜ
} Offstellv.
Wöhrl Friedrich Ⓜ
Hoffmann Hermann Ⓜ
Aubin Gustav
Goldberg Rudolf
Froschauer Johann
Trunner Joseph
Penzel Ernst
Felsen Roland
Ferber Eduard
Erlach Franz
Exner Franz
Znamenák Stephan Dr. jur.

Digitized by Google

42.

Divisionsartillerieregiment

Regimentsstab: Wien

Ersatzdepotkader: Wien

Ergänzt sich aus dem Militärterritorialbezirke Wien (2. Korps)

Mit 1. Jänner 1892 formiert als selbständige Batteriedivision Nr. 37 aus dem Korpsartillerieregimente Nr. 14; seit 1. Jänner 1894 Divisionsartillerieregiment Nr. 42

Obstlt. u. Regkomdt. **Lončarski** Edl. v. **Ravnica** Georg Ⓜ D3.

Majore

Hutter Adalbert ♁ Ⓜ D3.
Lechner Rudolf ♁ Ⓜ

Hauptleute 1. Klasse

Radosta Wilhelm Ⓜ D3.
Malata Hugo Ⓜ D3. (WG)
Vollgruber Alois Ⓚ Ⓜ
Ramisch Carl Ⓜ zug. AZF.
Preyssl Anton Ⓜ D3.
Daniek Edl. v. **Danhof** Siegmund Ⓜ
Seewald Theodor Ⓜ
Platt Alfred Edl. v. ♁ Ⓜ

Hauptleute 2. Klasse

Stock Carl Ⓜ
Grosch Friedrich Ⓜ

Oberleutnants

Regnier Ernst Ⓜ (ük.) Artkadettensch. Wien
Demel v. **Elsewehr** Perzival Ritt. Ⓜ
Latty Otto Ⓜ
Burgstaller Edl. v. **Remetei** Oskar Ⓜ
Bayer Joseph Ⓜ Provoff.
Gehren Friedrich v. Ⓜ
Cordon Viktor Freih. v. Ⓜ (ük.) zug. Generalstab
Markus Johann Ⓜ Regadj.
Elsner Friedrich Ⓜ
Oesterreicher Leopold Ritt. v. Ⓜ
Sirk Robert Ⓜ
Stix Georg Ⓜ
Tinz Eugen Ⓜ

Leutnants

Arnold Alfred Ⓜ
Riedl Carl
Goebl Rudolf Ⓜ zug. AZD. Wien
Péterffy v. **Jágocs** Anton
Mayhirt v. **Schwertheim** Leopold
Hornung Konrad Ⓜ
Mihlad Erwin
Marko Felix
Rehn Gerolf v.
Jira Paul
Böck Johann
Lihotzky Mauritius
Rziha Anton

Kadett

(Vakant)

Regimentsarzt 2. Klasse

Mann Artur Dr. Ⓜ

Oberleutnantrechnungsführer

Dipolter Raimund Ⓚ Ⓜ D2.

In der Reserve

Leutnants

Schmidt Adolf Ⓜ
Pfenningberger Robert Ⓜ
Smoglian Joseph Ⓜ
Claus Maximilian Ⓜ
Wilfert Franz Ⓜ
Lechner Johann Ⓜ
Diemmer Ernst Ⓜ
Wrba Anton
Frisch Richard
Pfob Carl
Schimak Augustin

Kadetten

Bellowitsch Theodor Ⓜ
Hunna Rudolf Ⓜ Ⓒ
Srbik Franz Ritt. v. Dr. jur. Ⓜ
Bastendorff Rudolf Ⓜ Ⓒ
} Offstellv.
Kupka Siegfried
Rothe Emil
Platzer Heinrich
Kempter Friedrich
Flir Franz
Hoeniger Carl
Korber Oskar
Stiepl Max
Stephan Carl
Seiberl Eduard
Dick Carl
Wolczik Paul
Pfeffer Ludwig
Terlitza Viktor
Lux Franz
Thetter Friedrich
Szentmiklosy de **Szökefalva** Ladislaus
Reichert Franz

Digitized by Google

Gebirgsbatteriedivision

Stab u. Ersatzdepotkader: Trient

Ergänzt sich aus dem Militärterritorialbezirke Innsbruck (14. Korps)

Mit 1. Jänner 1891 formiert aus dem vormaligen Festungsartilleriebataillon Nr. 9

Major u. Komdt. **Knabe** Eduard ♂ Ⓜ D3.

Hauptleute 1. Klasse

Steiner Edl. v. **Treuendorf** Franz Ⓚ Ⓜ D3.
Smekal Leo v. ♂ Ⓜ D3.
Hellebronth de Tiszabeő Anton MVK. Ⓜ D3. zug. Techn. Milkomitee
Trezić Maximilian Ritt. v. Ⓜ
Czikarz Alois ♂ Ⓜ D3.

Hauptleute 2. Klasse

Forstner Johann Ⓜ
Heiss Carl Ⓜ

Oberleutnants

Gorczyński Adam v. Ⓜ
Kopřiva Anton Edl. v. Ⓜ Div-adj.
Schiebl Anton Ⓜ
Weiss v. Wilbronn Alfred Ⓜ

Leutnants

Landrichter Franz Ⓜ
Peter Alfons Ⓜ
Wohack Oskar
Witsch Eberhard

Hofbauer Edmund
Schweizer Carl

Kadett

Bruckbauer Rudolf Offstellv.

Oberleutnantrechnungsführer

Unterweger Joseph Ⓜ D2.

Militärtierarzt

Mrazek Thomas Ⓜ

In der Reserve

Oberleutnant

Grisogono Peter v. Ⓜ B. O.

Leutnants

Dubravčić Attilo Ⓜ
Schereschewski Arnold Dr. jur. Ⓜ
Grivičić Georg Ritt. v. Ⓜ Ⓒ
Furtenbach Anton v. Ⓜ
Kerry Otto Dr. jur. Ⓜ
Baborek Joseph Ⓜ
Herzel Emil Ⓜ
Ragg Manfred Ⓜ
Klein August Ⓜ
Stracha Robert Ⓜ
Heindl Richard Ⓜ
Sacher Carl Ⓜ

Thausing Julius Ⓜ
Eggerth Carl Ⓜ
Rabl Felix Dr. jur. Ⓜ
Fürst Artur Ⓜ
Gerstel Adolf Dr. phil. Ⓜ
Granichstädten Emmerich Ⓜ
Schmitt Franz Dr. jur. Ⓜ
Krasenig Nikolaus Dr. phil. Ⓜ Ⓒ

Kadetten

Giannella Paul
Sattler Hermann
Geyling Remigius
Schweinbach Carl
Haidinger Rudolf Ritt. v.
Schandl Richard
Janotta Carl

Mielenhausen Carl
Kaliszczak Anton
Quittner Artur
Freund Hermann
Srbik Heinrich Ritt. v. Dr. phil.
Schaller Edl. v. **Hirschau** Franz
Sužnević Richard
Waltner Hugo
Mühlingshaus Gustav
Ottitzky Robert
Finetti Gino Ritt. v.
Eigner Konstantin
Hofer Ewald
Radonićich Alfred
Florio Luigi
Fidao Friedrich

Digitized by Google

Festungsartillerie

Rangliste

der Oberstleutnants, Majore, Hauptleute, Oberleutnants, Leutnants und Kadetten

Oberstleutnants

1. Mai 1900

6 FAR. **Perlizh** Joseph MVK. Ⓚ Ⓜ D3. (Uk.) Techn. Milkomitee

3 FAB. **Strnad** Emil MVK. Ⓜ D3. Batkomdt.

1 „ **Rehm** Paul v. Ⓚ Ⓜ D3. Batkomdt.

4 FAR. **Schubert** Joseph MVK. Ⓜ D3.

5 „ **Wartalot** August FJO-R. MVK. Ⓜ D3. (Uk.) Techn. Milkomitee

1. November 1901

3 FAB. **Marschner** Eduard MVK. Ⓜ D3. (Uk.) Komdt. Schießschulabt. Festungsart.

1. November 1902

2 FAB. **Kroneiser** Anton Ⓚ Ⓜ D3. Batkomdt.

1. November 1903

6 FAR. **Manifico** Emanuel Ⓚ Ⓚ Ⓜ D3.

4 „ **Zepke** Anton Ⓚ Ⓜ D3.

1 „ **Macalik** Joseph MVK. Ⓜ D3. (Uk.) Kriegsschule

3 „ **Göttlicher** Othmar FJO-R. MVK. Ⓜ

Majore

1. Mai 1900

4 FAR. **Kozák** Joseph Ⓜ D3.

4 „ **Sedlaczek** Johann Ⓜ D3. (Uk.) Komdt. Artinsp. 4 Sarajevo

3 „ **Göhl** Vinzenz Ⓚ Ⓜ D3.

4 „ **Reischel** Alois Ⓚ Ⓜ D3. (Uk.) RKM.

3 „ **Bscheiden** Gottfried Ⓜ (Uk.) zug. Insp. Festungsart.

1. November 1900

2 FAR. **Dworaczek** Konrad Ⓚ Ⓚ Ⓜ D3. (WG)

5 „ **Pędrys** Adalbert Ⓜ D3.

1 „ **Putz** Ludwig Edl. v. Ⓚ Ⓚ Ⓚ Ⓜ D3.

2 „ **Schindler** Adalbert Ⓚ Ⓜ D3.

1 „ **Smetanka** Anton Ⓚ Ⓜ D3.

1. Mai 1901

6 FAR. **Reitermann** Alois Ⓚ Ⓚ Ⓚ Ⓜ D3.

3 „ **Hlaváček** Vinzenz MVK. Ⓚ Ⓜ D3.

1. November 1901

2 FAR. **Starčević** Johann Ⓚ Ⓜ D3.

1 „ **Pušnik** Franz Ⓚ Ⓚ Ⓜ D3.

1 FAB. **Haam** Franz Ⓜ (Uk.) RKM.

1. Mai 1902

3 FAR. **Dragoević** Tryphon Ⓚ Ⓚ Ⓜ D3.

2 „ **Blechinger** Ferdinand MVK. Ⓜ

4 „ **Schönauer** Franz Ⓚ Ⓜ D3.

1. November 1902

5 FAR. **Rudrich** Adolf Ⓚ Ⓚ Ⓜ D3.

2 „ **Siegl** v. **Siegwille** Alois Ⓚ Ⓜ

1. Mai 1903

4 FAR. **Hölscher** Nikolaus Ⓜ (Uk.) Schießschulabt. Festungsart.

(Gedruckt am 14. Dezember 1903)

Digitized by Google

Hauptleute 1. Klasse

*(Die hierunter befindlichen Hauptleute 2. Klasse sind mit einem Sterne [*] bezeichnet)

1. Jänner 1889

5 FAR. **Trhlik** Wenzel Ⓚ Ⓜ D3.

1. November 1889

2 FAR. **Bělohlávek** Norbert Ⓚ Ⓜ (WG)

1. Mai 1890

3 FAR. **Stary** Wilhelm Ⓜ D3. (Uk.) RKM.

1. November 1890

3 FAR. **Czerny** Eduard Ⓜ D3.
6 „ **Lederer** Heinrich Ⓚ Ⓜ D3.
1 „ **Röhn v. Vrbas** Joseph Ritt. EKO-R. 3. (KD) Ⓚ Ⓜ D3.
3 FAB. **Heyer** Johann Ⓜ D3.

1. Jänner 1891

6 FAR. **Idrányi** Gabriel Ⓜ D3.
2 „ **Samt** Joseph Ⓚ Ⓜ D3.
2 „ **Paulić** Michael Ⓜ D3.
1 „ **Herzlik** Franz Ⓜ D3.

1. Mai 1891

3 FAR. **Waberer** Edl. v. **Dreischwert** Georg Ⓚ Ⓜ D3.

1. Mai 1892

1 FAR. **Poschmaurny** Carl Ⓜ D3.
2 „ **Obermann** Martin Ⓜ D3.
4 „ **Haidy** Artur Ⓜ D3.

1. November 1892

1 FAR. **Julius** Emanuel Ⓜ D3.
1 FAB. **Fleischer** Peter Ⓜ
2 FAR. **Fröhlich** Rudolf Ⓜ D3. (Uk.) Komdt. AZA.

1. Mai 1893

4 FAR. **Primavesi** Anton Ⓚ Ⓜ D3.
2 „ **Gloss** Johann Ⓜ D3.

1. November 1893

1 FAB. **Peterka** Joseph Ⓜ D3.
1 FAR. **Jellinek** Emil Ⓜ
5 „ **Pajer** Joseph Ⓜ

1. Jänner 1894

1 FAR. **Haage** Robert Ⓜ D3.

1. Mai 1894

3 FAR. **Krick** Franz Ⓜ D3.
6 „ **Jilke** Franz Ⓜ (Uk.) Artkadettensch. Wien
1 „ **Heilmich** Ferdinand Ⓜ D3.
1 „ **Schwab** Johann Ⓜ (Uk.) RKM.

1. November 1894

2 FAB. **Kullsch** Johann Ⓜ (WG)
1 FAR. **Gruber** Georg Ⓜ D3.
3 „ **Lunardi** Johann Ⓜ D3.
3 FAB. **Koblischek** Adolf Ⓜ
2 FAR. **Kleinschnitz** Robert Ⓜ (Uk.) Techn. Milakad.

1. Mai 1895

1 FAR. **Zeilich** Joseph Ⓜ D3.
6 „ **Geyer** Wilhelm Ⓜ D3.
4 „ **Günther** Adolf Ⓜ D3.
1 FAB. **Werth** Albert Ⓜ D3.
1 „ **Staněk** Ferdinand Ⓜ D3.
3 FAR. **Lang** Anton Ⓜ (Uk.) Kriegsschule
4 „ **Mielichhofer** Siegmund Ⓜ
2 „ **Austerlitz** Leopold Dr. phil. Ⓜ (Uk.) zug. Generalartillerieinsp.
2 „ **Smrčok** Johann Ⓜ

1. November 1895

2 FAR. **Fidal** Carl Ⓚ Ⓜ
1 „ **Reinwarth** Carl Ⓚ Ⓜ
2 FAB. **Pollak** Alfred Ⓜ

1. Mai 1896

6 FAR. **Hinek** Maximilian Ⓜ
1 „ **Windakiewicz** Miecislaus Ⓜ
4 „ **Bartoš** Emil Ⓜ (Uk.) RKM.
2 „ **Ontl** Carl Ⓜ (Uk.) zug. Insp. Festungsart.
1 FAB. **Skoták** Franz Ⓜ (Uk.) Artkadettensch. Wien

1. November 1896

5 FAR. **Mrak** Johann Ⓜ
3 FAB. **Rolla** Georg Ⓜ D3.
4 FAR. **Pirnat** Wladimir Ⓜ D3.
5 „ **Fejfar** Anton Ⓜ
2 „ **Meyer** Alois Ⓜ
2 „ **Adler** Alois Ⓜ (Uk.) zug. Insp. Festungsart.

1. Mai 1897

5 FAR. **Schulz** Gustav Ⓜ D3.
3 „ **Wiener** Moritz Ⓜ D3.
2 FAB. **Illusolg** recte **Jeusseg** Johann Ⓜ D3.
4 FAR. **Knobloch** Wilhelm Ⓜ D3.
3 FAB. **Marchetti** Artur Edl. v. Ⓜ
5 FAR. **Schön** Johann Ⓜ D3.
1 „ **Langer** Albert Ⓜ
1 „ **Camil** Thaddäus Ⓜ (Uk.) Techn. Milkomitee
6 „ **Schweeger** Adolf Ⓜ (Uk.) Techn. Milkomitee

1. November 1897

1 FAB. **Hankenstein** Carl v. Ⓜ D3.
6 FAR. **Fiala** Franz Ⓜ D3.
6 „ **Finda** Johann Ⓚ Ⓜ D3.
2 „ **Müller** Hugo Ⓜ D3.
3 „ **Röhr** Carl Ⓜ D3.

Digitized by Google

1. Mai 1898

2 FAR. **Greiderer** Johann Ⓚ Ⓜ D3.
2 „ **Fibrich** Franz Ⓜ (ük.) zug. Artilleriearsenaldir.
3 „ **Walter** Johann Ⓜ
5 „ **Schrötter** Moritz Ⓜ D3. (ük.) zug. Festungsartilleriedir. Cattaro
2 „ **Lang** Wilhelm Ⓜ

1. November 1898

4 FAR. **Lussnigg** Matthias Ⓜ D3.

1. November 1898

1 FAR. **Bittner** Joseph Ⓜ D3. (ük.) zug. Festungsartilleriedir. Przemyśl

1. Mai 1899

3 FAR. **Daninger** Gottfried Ⓜ D3.
3 „ **Kauba** Eugen Ⓜ

1. November 1899

2 FAR. **Gross** Emil Ⓜ D3. (ük.) zug. Festungsartilleriedir. Krakau
5 „ **Fischer** Carl Ⓜ D3.

1. November 1899

4 FAR. **Janečka** Joseph * Ⓜ
3 „ **Witawsky** Leopold Ⓜ

1. Mai 1900

2 FAB. **Studený** Adolf Ⓜ
3 FAR. **Petan** Anton Ⓜ
1 „ **Jank** Rudolf Ⓜ
6 „ **Werner** Johann Ⓜ
2 „ **Kazda** Carl Ⓜ
2 „ **Aprisnig** Hugo Ⓜ D3.
3 „ **Schmidt** Daniel Ⓜ

Digitized by Google

Hauptleute 2. Klasse

1. Mai 1900

1 FAB. **Gatti** Edl. v. **Campoflore** Konstantin Ⓜ
4 FAR. **Balzar** Carl Ⓜ
2 „ **Nádherný** Leo Ⓜ
3 „ **Hoffmann** Carl Ⓜ

1. November 1900

5 FAR. **Stronger** Otto Ⓜ
2 „ **Schmutzer** Carl Ⓜ
6 „ **Konečny** Julius Ⓜ
4 „ **Bosznai** Johann Ⓜ D3.
1 „ **Proksch** Heinrich Ⓜ
3 „ **Kober** Ferdinand Ⓜ (Ük.) Techn. Milkomitee
1 „ **Zwiob** Joseph Ⓜ
3 „ **Hullička** Konrad Ⓜ
6 „ **Matajc** Valentin Ⓜ
6 „ **Brachthäuser** Nikolaus Ⓜ (Ük.) zug. Festungsartilleriedir. Pola
4 „ **Kośmiński** Johann Dr. phil. MVK. Ⓜ
2 „ **Bisenius** Julius Edl. v. Ⓜ (Ük.) Techn. Milkomitee
6 „ **Pengov** Ludwig Ⓜ (Ük.) Techn. Milkomitee

1. Mai 1901

1 FAR. **Filla** Wenzel Ⓜ D3.
1 „ **Haffner** Ludwig Ⓜ
1 FAB. **Manhardt** Edl. v. **Mannstein** Maximilian Ⓜ D3.
3 FAR. **Klein** Gustav Ⓜ D3.

1. Mai 1901

6 FAR. **Raffelsberger** Friedrich Ⓜ D3.
2 „ **Glaser** Theodor Ⓜ
6 „ **Dekleva** Joseph Ⓜ
1 „ **Portenschlag-Ledermayr** Rudolf Edl. v. Ⓜ
1 „ **Majneri** Ludwig Freih. v. Ⓜ (Ük.) Techn. Milkomitee
4 „ **Schuster** Richard Ⓜ

1. November 1901

5 FAR. **Naab** Florian Ⓜ
3 „ **Kalndl** Franz Ⓜ
4 „ **Aggermann** Joseph MVK. Ⓜ
3 FAB. **Quapil** Carl Ⓜ D3.
3 FAR. **Stummer** v. **Traunfels** Robert Ritt. Ⓜ
6 „ **Czadek** Joseph Ritt. v Ⓜ
4 „ **Brandl** Hermann Ⓜ
5 „ **Jilg** Franz Ⓜ

1. Mai 1902

2 FAB. **Dorrek** Franz Ⓜ
1 FAR. **Hanika** Gottfried Ⓜ
1 FAB. **Lang** Moritz Ⓜ
3 FAR. **Frauenfeld** Edl. v. **Frauenegg** Otto Ⓜ
5 „ **Badstuber** Engelbert Ⓜ
6 „ **Reder** v. **Schellmann** Ferdinand Ritt. Ⓜ
1 „ **Schirmer** Johann Ⓜ (Ük.) Techn. Milkomitee

1. November 1902

2 FAB. **Moosbrugger** Heinrich Ⓜ
3 „ **Rambousek** Johann Ⓜ
5 FAR. **Hirschhaut** Nathan Ⓜ
1 FAB. **Pruckmüller** Leo Ⓜ (Ük.) zug. Festungsartilleriedir. Trient
3 FAR. **Schrimpf** Edl. v. **Schrimpfhof** Georg Ⓜ
3 „ **Gösti** Emil Ⓜ
5 „ **Ludl** Emanuel Ⓜ
3 „ **Hauswirth** Raimund Ⓜ
4 „ **Lutz** Leopold Ⓜ
6 „ **Mansch** Moritz Ⓜ
3 „ **Witták** Wenzel Ⓜ

1. Mai 1903

2 FAR. **Festner** Rudolf Ⓜ
1 „ **Harasek** Franz Ⓜ
1 „ **Braun** Anton Ⓜ
1 FAB. **Lachnik** Ludwig Ⓜ
5 FAR. **Grinzenberger** Matthäus Ⓜ
1 „ **Montecuccoli de Polinago** Ernst Gf. Ⓜ
1 FAB. **Kraluppor** Maximilian Ⓜ

1. November 1903

6 FAR. **Crammer** Maximilian Ⓜ
4 „ **Buchta** Heinrich Ⓜ
1 „ **Lang** Seifried Ⓜ
2 „ **Prochaska** Stanislaus Ⓜ
3 „ **Šverdik** Johann Ⓜ
3 „ **Hanzu** Alexander Ⓜ
6 „ **Kuchinka** Gustav Ⓜ
4 „ **Firbas** Kamill Ⓜ

Digitized by Google

Oberleutnants

1. November 1894

2 FAB. **Wiesinger** Maximilian Ⓜ
1 FAR. **Findeis** Andreas Ⓜ
1 „ **Haas** Carl Ⓜ
1 „ **Lindinger** Maximilian

1. Mai 1895

4 FAR. **Kostersitz v. Marenhorst** Artur Ⓜ
1 „ **Etz v. Strassthal** Konrad Ritt. Ⓜ (Ük.) Artkadettensch. Wien
6 „ **Müllner** Adolf Ⓜ (Ük.) Milgeogr. Inst.
2 „ **Raab v. Freiwalden** Carl Ritt. Ⓜ
5 „ **Maculan** Alois Ⓜ
3 „ **Engel** Adolf Ⓜ
2 „ **Srdinko** Gottlieb Ⓜ
1 „ **Kropáček** Kamillo Ⓜ
1 FAB. **Puchinger** Rudolf Ⓜ

1. November 1895

2 FAB. **Chytil** Robert Ⓜ
5 FAR. **Kallus** Zdenko Ⓜ
4 „ **Brauner** Joseph Ⓜ
6 „ **Stegmüller** Johann Ⓜ
4 „ **Ammann** Ferdinand Ⓜ
1 FAB. **Schuster** Oswald Ⓜ
3 FAR. **Eisl-Adelsfeld** Oskar Ⓜ
1 „ **Rozsa de Nagy-Egéd** Erwin Ⓜ (Ük.) Artkadettensch. Traiskirchen

1. Mai 1896

4 FAR. **Albrecht** Bruno Ⓜ
2 „ **Kaforka** Rudolf Ⓜ
2 „ **Augustyn** Stanislaus Ⓜ (Ük.) Artkadettensch. Traiskrichen
5 „ **Rosenberg** Artur Ⓜ (Ük.) Infkadettensch. Innsbruck
5 „ **Skopall** Edmund Ⓜ

1. November 1896

3 FAR. **Schrenzel** Siegmund Ⓜ
1 „ **Rossmanith** Alban Ⓜ
1 „ **Böck** Hugo Ⓜ
5 „ **Kimmel** Franz Ⓜ (Ük.) Infkadettensch. Lemberg
2 „ **Perfler** Ludwig Ⓜ
2 FAB. **Roth** Adolf Ⓜ (Ük.) Techn. Milakad.
2 FAR. **Hochhauser** Georg Ⓜ (Ük.) Artkadettensch. Traiskirchen
6 „ **Rieger** Wilhelm v. Ⓜ
1 „ **Bochenek** Gustav Ⓜ
3 FAB. **Pankowicz** Kasimir Ⓜ
6 FAR. **Dwořak** Carl Ⓜ
3 „ **Hoffmann** Carl Ⓜ

1. Mai 1897

1 FAR. **Kaltschmid** Gustav Ⓜ
1 „ **Pexidr** Franz Ⓜ
1 „ **Sacher** Franz Ⓜ
5 „ **Parall** Jaroslav Ⓜ (WG)
2 FAB. **Storck** Stephan Ⓜ (Ük.) Milgeogr. Inst.
6 FAR. **Jelinek** Stanislaus Ⓜ
3 „ **Kiestil** Heinrich Ⓜ
2 „ **Šťastný** Joseph Ⓜ (Ük.) AZA.

1. November 1897

5 FAR. **Rüling** Alfred v. Ⓜ
1 „ **Silvnik** Andreas Edl. v. Ⓜ (Ük.) zug. Generalstab
4 „ **Friedrich** Oskar Ⓜ
4 „ **Steindl** Franz Ⓜ
1 „ **Berger** Joseph Ⓜ
2 „ **Stauber** Joseph Ⓜ
3 FAB. **Herold** Anton Ⓜ
3 FAR. **Stauber** Silvester Ⓜ
3 FAB. **Eisner** Friedrich Ⓜ
1 FAR. **Veit** Rudolf Ⓜ (Ük.) zug. Generalstab
3 „ **Kiar** Alois Ⓜ
4 „ **Grossmann** Ludwig Ⓜ

1. November 1897

6 FAR. **Steidl** Rudolf Ⓜ
4 „ **Kodolitsch** Oktavian Edl. v. Ⓜ
2 „ **Sohnayder** Richard Ⓜ
6 „ **Posch** Johann Ⓜ

1. Mai 1898

2 FAR. **Ranciglio** Rudolf v. Ⓜ
1 „ **Trimmel** Richard Ⓜ
6 „ **Dohnálek** Carl Ⓜ
2 „ **Czerwenka** Gustav Ⓜ
1 „ **Schinzel** Franz Ⓜ
2 „ **Führer** Johann Ⓜ
2 „ **Šira** Johann Ⓜ (Ük.) Artkadettensch. Wien
6 „ **Wass de Alsó-Árpás** Richard Ⓜ
1 FAB. **Riebesam** Rudolf Ⓜ
1 „ **Schrodt** Rudolf v. Ⓜ
2 FAR. **Finsohger** Anton Ⓜ
5 „ **Gotsbacher** Alois Ⓜ
6 „ **Schuster** Heinrich Ⓜ (Ük.) zug. Milintdtr.
5 „ **Titze** Julius Ⓜ
2 FAB. **Weckenmann** Heinrich Ⓜ
6 FAR. **Stamm** Friedrich Ⓜ
4 „ **Lischka** Richard Ⓜ (Ük.) Infkadettensch. Pozsony (Preßburg)
2 FAB. **Radler** Artur Ⓜ (Ük.) MilORealsch.

1. November 1898

4 FAR. **Petřik** Ludwig Ⓜ

1. Mai 1899

6 FAR. **Kronraff** Franz Ⓜ
2 FAB. **Munkácsi** Desiderius Ⓜ
1 FAR. **Sekulich** Iwan Ⓜ (Ük.) zug. Generalstab
3 „ **Elbogen** Franz Ⓜ
6 „ **Hafner** Artur Ritt. v. Ⓜ

Digitized by Google

1. November 1899

1 FAR. **Batka** Johann Ⓜ
4 „ **Florian** Franz Ⓜ (Ük.) zug. Generalstab
6 „ **Stadlmayr** Joseph Ⓜ
3 FAB. **Devčić** Edl. v. **Siegwardein** Ernst Ⓜ
3 „ **Rosenzweig** Edl. v. **Powacht** Ferdinand Ⓜ
3 „ **Galambos** Eugen Ⓜ
3 FAR. **Orbal** Emil Ⓜ
1 „ **Reif** Alfred Ⓜ (Ük.) Techn. Milkomitee
1 „ **Kölbl** Richard Edl. v. Ⓜ (Ük.) zug. Generalstab
2 „ **Tschöll** Alfred Ⓜ
2 „ **Cwik** Florian Ⓜ
1 „ **Haupt** Joseph Ⓜ
5 „ **Tolle** Ludwig Ⓜ
1 „ **Sandhöfner** Johann Ⓜ
2 FAB. **Martinek** Joseph Ⓜ
1 FAR. **Čudan** Leopold Ⓜ
2 „ **Reska** Johann Ⓜ
6 „ **Ellison** Edl. v. **Nidlef** Friedrich Ⓜ
5 „ **Ullmann** Robert Ⓜ

1. Mai 1900

3 FAR. **Topser** Gustav Edl. v Ⓜ
1 FAB. **Koziol** Friedrich Ⓜ (WG)
4 FAR. **Kellner** Franz Ⓜ
4 „ **Schafařik** Robert Ⓜ
4 „ **Potyka** Hugo Ⓜ (Ük.) Artkadettensch. Traiskirchen
3 „ **Hering** Johann Ⓜ
6 „ **Ghelleri** Oskar Ⓜ
4 „ **Zwierzina** Franz Ⓜ
6 „ **Geiger** Hugo Ⓜ
2 „ **Spiedl** Rudolf Ⓜ (Ük.) AZA.
2 FAB. **Follenius** Wilhelm Edl. v. Ⓜ
6 FAR. **Neuber** Carl Ⓜ

1. November 1900

4 FAR. **Petak** Richard Ⓜ
2 „ **Hradil** Robert Ⓜ
3 FAR. **Schlömicher** Heinrich Ⓜ
2 „ **Knížek** Rudolf Ⓜ
3 „ **Vorbuchner** Hermann Ⓜ
5 „ **Kleiner** Bruno Ⓜ
5 „ **Kinzel** Emil Ⓜ (WG)
1 „ **Müller** Carl Ⓜ
1 „ **Walter** v. **Walthoffen** Hugo Ⓜ (WG)
2 „ **Axmann** Otto Ⓜ
2 FAB. **Sieberer** Johann Ⓜ
6 FAR. **Pumb** Rudolf Ⓜ (Ük.) Milgeogr. Inst.
5 „ **Üblagger** Maximilian Freih. v. Ⓜ
2 „ **Stipčić** Cäsar Ⓜ
3 FAB. **Ockermüller** Carl Ⓜ
3 FAR. **Hoevel** Hermann v. Ⓜ
2 FAB. **Schäfer** Carl Ⓜ

1. Mai 1901

6 FAR. **Váraliyai** Alexander Ⓜ
1 „ **Schneider** Joseph Ⓜ (Ük.) zug. Generalstab
1 FAB. **Enenkl** Carl Ⓜ
3 FAR. **Fröhlich** Emil Ⓜ

1. November 1901

3 FAR. **Prokopp** Gustav Edl. v. Ⓜ
2 FAB. **Herlicska** Carl Ⓜ
1 FAR. **Dana** Joseph Ⓜ

1. Mai 1902

3 FAB. **Obmauer** Oskar Ⓜ
2 „ **Pavlik** Wladimir Ⓜ
4 FAR. **Dittrich** Emil Ⓜ
5 „ **Jarosch** Joseph Ⓜ (Ük.) MBA. 5. Korps
3 „ **Brandeis** Robert Ⓜ
5 „ **Sochs** Ferdinand Ⓜ
6 „ **Mann** Alois Ⓜ

1. November 1902

3 FAB. **Wittmann** Leopold Ⓜ (Ük.) Adj. Artinspkomdo. 4 Sarajevo
3 FAR. **Záruba** Ambros Ⓜ
5 „ **Setwin** Friedrich Ⓜ
1 FAB. **Koller** Carl Ⓜ
2 „ **Rupp** Johann Ⓜ
5 FAR. **Wambera** Richard Ⓜ
3 „ **Miklosi** Edmund Ⓜ
6 „ **Someregger** Johann Ⓜ (Ük.) Artkadettensch. Traiskirchen
2 FAB. **Jenčić** Milan Ⓜ (Ük.) MBA. 4. Korps
6 FAR. **Österlein** Rudolf Ⓜ
2 „ **Wich** Heinrich Ⓜ
6 „ **Henriquez** Erwin Ritt. v. Ⓜ
1 „ **Mitzka** Carl Ⓜ
3 FAB. **Ghelleri** Heinrich Ⓜ
3 FAR. **Müller** Ernst Ⓜ
2 „ **Mallik** v. **Dreyenburg** Carl Ritt. Ⓜ
3 FAB. **Marek** Joseph Ⓜ
4 FAR. **Ulrych** Joseph Ⓜ
2 „ **Beckerhinn** Wilhelm v. Ⓜ
2 „ **Plesnik** Wladimir Ⓜ

27. November 1902

2 FAB. **Dapsy** v. **Dapsa** Wilhelm ♂ Ⓜ

1. Mai 1903

2 FAR. **Rattich** Richard Ⓜ
1 FAB. **Ševčik** Franz Ⓜ
4 FAR. **Gąsiorowski** Eugen Ⓜ
1 „ **Kružik** Joseph Ⓜ
1 FAB. **Hanika** Johann Ⓜ
1 FAR. **Hofman** Maximilian Ⓜ (Ük.) MBA. 1. Korps
2 „ **Baer** Rudolf Ⓜ
2 FAB. **Roškota** Ludwig Ⓜ
5 FAR. **Slawkowsky** Wilhelm Ⓜ (Ük.) Milgeogr. Inst.
4 „ **Koller** Carl Ⓜ
3 FAB. **Richter** Johann Ⓜ

1. November 1903

3 FAR. **Gerl** Anton Ⓜ

Digitized by Google

Leutnants

1. November 1897

3 FAR. **Schneider** Heinrich Ⓜ

1. November 1898

1 FAR. **Dworžak** Edl. v. **Alpenström** Hugo Ⓜ
3 FAB. **Kumpf** Franz Ⓜ
2 FAR. **Zbořil** Ferdinand Ⓜ
3 FAB. **Ritschl** Alexander Ⓜ (ük.) AZA.
3 FAR. **Pelican** August Ⓜ

1. Mai 1899

6 FAR. **Katzer** Otto Ⓜ

1. September 1899

1 FAB. **Gyurkowicz** Georg
6 FAR. **Kodar** v. **Thurnwerth** Alexander
1 „ **Nazarewicz** Stanislaus
5 „ **Hutterer** Rudolf
3 „ **Bilski** Marian
4 „ **Schmid** Rudolf Ritt. v.
2 „ **Zuleger** Carl
4 „ **Plecher** Heinrich Ⓜ
2 FAB. **Kostron** Adolf Ⓜ
5 FAR. **Adam** Albert Ⓜ
3 „ **Jonak** Friedrich Ⓜ (ük.) zug. k.k. Gendarmerie
5 „ **Rosner** Wilhelm Ritt. v.
3 „ **Welthern** Erhard v.
1 „ **Friedrich** Stephan
4 „ **Schiendl** Rudolf
1 FAB. **Strohmayer** Alfred
2 FAR. **Hauswirth** Johann

1. November 1899

6 FAR. **Nigris - Schuster** Hermann Ⓜ
1 „ **Ehm** August Ⓜ
1 FAB. **Miller** Eduard Ⓜ
2 „ **Wiethe** Alfred Ⓜ
2 FAR. **Schöbel** Adolf Ⓜ
3 „ **Rath** Carl Ⓜ
5 „ **Nowotny** Hubert Ⓜ (ük.) MBA. Milkomdo. Zara

1. November 1899

2 FAR. **Orosel** Egon Ⓜ
1 FAB. **Helff-Hibler** Edl. v. **Alpenheim** Markus Ⓜ
1 FAR. **Burg** Jakob Ⓜ
2 FAB. **Watzlawik** Richard Ⓜ
4 FAR. **Kessler** Maximilian Ⓜ
6 „ **Köler** Edmund v. Ⓜ
5 „ **Jakubetz** Leopold Ⓜ (ük.) Milgeogr. Inst.
4 „ **Rollinger** Nikolaus Ⓜ
3 „ **Oppelt** Eduard Ⓜ

31. August 1900

1 FAR. **Rausch** Oskar Ⓜ
4 „ **Essigmann** Alois Ⓜ

1. September 1900

6 FAR. **Schneider** Leopold (ük.) k. u. Staatshengstendepot Székesfehérvár (Stuhlweißenburg)
1 „ **Hampel** Franz
1 FAB. **Dittrich** Carl
4 FAR. **Wurmb** Emil Ritt. v.
2 „ **Rubin** Carl
6 „ **Lončarević** Ferdinand
3 FAB. **Ambrózy** de **Zsédény** Emil

1. November 1900

3 FAB. **Lecker** Rudolf
1 „ **Rohm** Ernst
4 FAR. **Kratzik** Ernst
1 „ **Mitschdörfer** Rudolf
5 „ **Scholz** Otto
5 „ **Obrovać** Milan
2 „ **Heidutschek** Otto
6 „ **Fink** Joseph
2 „ **Merwarth** August
6 „ **Lenzen** Joseph
3 „ **Schiller** Ferdinand
3 FAB. **Richter** Johann
2 FAR. **Harter** Carl
3 „ **Chytil** Rudolf
4 „ **Horak** Rudolf
3 „ **Stejskal** Richard
2 „ **Klomser** Joseph
3 „ **Vašura** Carl
5 „ **Wöhrer** Joseph
3 „ **Timmel** Emil

1. November 1900

1 FAB. **Ziegler** Heinrich Ⓜ
5 FAR. **Gamnitzer** Anton Ⓜ (WG)
2 „ **Reiter** Franz Ⓜ
3 „ **Stocker** Eduard Ⓜ
1 „ **Bäder** Anton Ⓜ

1. September 1901

1 FAR. **Spinnler** Rudolf
2 „ **Eberhard** Kurt Ritt. v.
4 „ **Wallek** Ferdinand
3 „ **Geyer** Franz

1. November 1901

6 FAR. **Uhl** Eduard
4 „ **Martinovský** Carl
1 „ **Kromus** Julius
3 „ **Schalle** Gottfried
1 FAB. **Schreiber** Eduard
1 „ **Hohmann** Wilhelm
4 FAR. **Gollasch** Rudolf
5 „ **Petschenig** Carl
1 „ **Novák** Carl
4 „ **Oehler** Johann
1 „ **Kadlec** Eduard
2 „ **Patry** Eduard
4 „ **Birner** Lazarus
1 „ **Kozel** Ludwig
4 „ **Bartuška** Anton
2 „ **Batka** Theodor
5 „ **Protivensky** Erich
6 „ **Wilfert** Carl
3 „ **Spargel** Eugen
3 „ **Nowak** Gustav
2 „ **Göbel** Heinrich
5 „ **Elbich** Joseph
5 „ **Čapek** Felix
2 „ **Franz** Rudolf
5 „ **Kutschera** Rudolf
5 „ **Schönpflug** Felix
3 „ **Müller** Carl
6 „ **Frisch** Alexander
2 FAB. **Barak** Gustav
6 FAR. **Längsfeld** Jakob Ⓜ
1 „ **Schwarzer** Alfred Ⓜ (ük.) zug. k. k. Gendarmerie
1 „ **Weninger** Georg Ⓜ
1 „ **Pilšek** Carl

Digitized by Google

1. November 1901

6 FAR. **Lenkey** Géza
1 „ **Falk** Rudolf
1 „ **Schmidt** Albert

1. September 1902

1 FAR. **Jung** Carl
2 „ **Hruza** Konstantin
1 FAB. **Suchy** Oskar
1 FAR. **Protivensky** Hugo
5 „ **Parac** Stephan
3 „ **Koschak** Carl
3 „ **Kraft** Edl. v. **Helmhacker** Emil
4 „ **Dittrich** Carl

1. November 1902

1 FAR. **Keil** Ernst
2 „ **Janusz** Leo

1. November 1902

6 FAR. **Krum** Richard
2 „ **Krzoska** Joseph
6 „ **Müllner** Joseph
5 „ **Leitner** Friedrich
5 „ **Borovička** Carl
2 „ **Pretsch** Maximilian
1 „ **Nechansky** Franz
1 FAB. **Rossmanith** Alfred
4 FAR. **Kudrna** Johann
2 FAB. **Touschek** Heinrich
6 FAR. **Bellić** Hugo
6 „ **Sokal** Heinrich
3 „ **Eller** Alois
3 „ **Mayer** Anton
1 „ **Wacha** Otto
4 „ **Jodt** Julius
1 „ **Krawany** Eduard
3 „ **Stifter** Carl

1. November 1902

2 FAB. **Szongott** Artur
2 FAR. **Langer** Johann
3 FAB. **Keller** Adalbert
5 FAR. **Arvay** Artur
5 „ **Palter** Alexander
2 FAB. **Weisz** Otto
2 FAR. **Konopik** Carl
1 „ **Rab** Gustav
2 „ **Artens** Otto
4 „ **May** Eduard
2 FAB. **Koschik** Artur
2 FAR. **Brhel** Augustin
1 „ **Jandát** Julius
3 „ **Polzer** Eduard

1. November 1903

6 FAR. **Schulze** Richard

Kadetten

1. September 1902

2 FAR. **Kneifel** Rudolf
2 „ **Werner** Franz
1 „ **Hausmann** Ludwig
6 „ **Jankó** Vinzenz
4 „ **Proksch** Edmund
1 FAB. **Trummer** Franz
2 FAR. **Ratzenberger** Johann
1 „ **Rumrich** Alfons
3 „ **Seitl** Alfred
5 „ **Tomandl** Anton

1. September 1902

3 FAB. **Tichý** Carl
3 FAR. **Budischowsky** Eugen
4 „ **Eggerth** Carl
3 „ **Iszkowski** Roman
2 FAB. **Zahálka** Franz
5 FAR. **Kriesten** Otto

1. September 1903

2 FAR. **Stöger** Joseph
3 „ **Kasper** Richard

1. September 1903

4 FAR. **Drnetz** Oskar
1 FAB. **Legner** Carl
6 FAR. **Lacina** Rudolf
5 „ **Jahn** Oswald
1 „ **Novák** Leo
3 „ **Carrara** Franz v.
1 „ **Mankowsky** Friedrich
2 „ **Novák** Carl
6 „ **Klacki** Friedrich

Digitized by Google

Oberleutnants in der Reserve

1. November 1880

2 FAR. **Podczaszyński** Erasmus v. Ⓜ Ⓒ B. O.

1. November 1892

2 FAR. **Schäfer** Edmund Ⓜ Ⓒ B. O.

1. Jänner 1894

5 FAR. **Kraus** Alfred Ⓜ B. O.
3 „ **Doležal** Anton Ⓜ Ⓒ B. O.

1. Mai 1894

1 FAR. **Blumencron** Wilhelm Freih. v. Dr. phil. Ⓜ B. O.

1. November 1897

1 FAR. **Carove** Rudolf v. Ⓜ Ⓒ B. O.

1. Mai 1898

2 FAR. **Brückner** Carl Ⓜ B. O.

1. November 1899

6 FAR. **Schelter** Carl Ⓜ B. O.

1. Mai 1900

6 FAR. **Schreiner** Anton Ⓜ B. O.
4 „ **Gartner** Carl Ⓜ B. O.

1. November 1900

3 FAR. **Waldmüller** Rudolf Ⓜ B. O.

Leutnants in der Reserve

1. Jänner 1887

2 FAB. **Schmid** Anton Ⓜ

1. September 1888

5 FAR. **Festa** Wilhelm Ⓜ B. O.

1. Jänner 1890

3 FAB. **Kovács** Arnold Ⓜ Ⓒ
6 FAR. **Jemnitz** Siegmund Ⓜ

1. Jänner 1891

6 FAR. **Emöd** Joseph Ⓜ Ⓒ
6 „ **Schwarz** Siegmund Ⓜ

1. Jänner 1892

3 FAB. **Kellner** Georg Ⓜ
6 FAR. **Marcsekényi** Ottomar Ⓜ
6 „ **Préger** Wilhelm Ⓜ Ⓒ

1. Jänner 1893

6 FAR. **Mérei** Hermann Ⓜ
6 „ **Bielek** Carl v. Dr. jur. Ⓜ

1. Jänner 1894

2 FAR. **Seeger** Hermann Ⓜ B. O.
6 „ **Iglauer** Stephan Ⓜ
6 „ **Teufel** Ferdinand Ⓜ
6 „ **Ziak** Rudolf Ⓜ B. O.
6 „ **Bezsilla** Ferdinand Ⓜ

1. Jänner 1895

3 FAB. **Körber** Theodor Ⓜ
3 „ **Kipper** Stephan Ⓜ Ⓒ

1. Jänner 1896

3 FAB. **Gustaw** Viktor Ⓜ
3 „ **Dénes** Siegmund Ⓜ Ⓒ
2 FAR. **Riedl** Eduard Ⓜ

1. Jänner 1897

3 FAR. **Hudeczek** Erwin Dr. jur. Ⓜ
1 FAB. **Bondy** Emil Ⓜ
1 „ **Wiesner** Edmund Dr. phil. Ⓜ
1 FAR. **Bäuml** Maximilian Ⓜ
6 „ **Steiner** Michael Ⓜ
1 „ **Machek** Gustav Ⓜ Ⓒ
2 FAB. **Kovács** Ferdinand Ⓜ
2 FAR. **Czempiel** Franz Ⓜ
1 „ **Günther** Viktor Ⓜ
1 „ **Schimitzek** Johann Ⓜ
5 „ **Pfannhauser** Wilhelm Ⓜ
3 „ **Messner** Franz Ⓜ
6 „ **Waldmann** Alfred Ⓜ
3 FAB. **Forgács** Adolf Ⓜ
3 FAR. **Kletter** Anton Ⓜ Ⓒ
1 „ **Prausa** Edmund Ⓜ Ⓒ
1 FAB. **Senft** Adolf Ⓜ Ⓒ
5 FAR. **Bielohaubek** Ludwig Ⓜ
4 „ **Baša** Alois Ⓜ

1. Jänner 1897

5 FAR. **Hanamann** Anton Ⓜ
1 FAB. **Richter** Carl Ⓜ
3 „ **Szász** Ernst Dr. phil. Ⓜ
2 „ **Lázárovics** Gabriel Ⓜ
2 FAR. **Rotter** Franz Ⓜ B. O.
3 „ **Zeithammer** Leo Dr. jur. Ⓜ
2 „ **Vayhinger** Stanislaus Ⓜ
5 „ **Schulz** Gebhard Ⓜ
6 „ **Kopf** Emil Ⓜ

1. Jänner 1898

6 FAR. **Rédl** Jenő Ⓜ
2 „ **Portisch** Vinzenz Ⓜ
2 FAB. **Lampel** Géza Ⓜ Ⓒ
1 FAR. **Kegel** Alfred Ⓜ Ⓒ
5 „ **Brzunda** Johann Ⓜ
5 „ **Biber** Ludwig Ⓜ
1 „ **Benaček** Joseph Ⓜ
2 „ **Jakubowski** Edmund Ⓜ
3 „ **Sahliger** August Ⓜ
1 „ **Schlögl** Joseph Ⓜ
2 „ **Rosenfeld** Wilhelm Ⓜ
1 „ **Weinert** Anton Ⓜ
6 „ **Heuduska** Julius Ⓜ
3 „ **Kroupa** Alois Ⓜ
4 „ **Kühn** Friedrich Ⓜ
1 „ **Heidecker** Emil Ⓜ
2 „ **Dylag** Anton Ⓜ

Digitized by Google

1. Jänner 1898

1 FAR. **Fritsch** Hans Ⓜ
1 „ **Aulitzky** Franz Ⓜ Ⓒ
4 „ **Schuster** Friedrich Ⓜ
3 „ **Lihotzky** Robert Ⓜ
5 „ **Kellsen** Hugo Ⓜ
3 FAB. **Buresch** Oskar Ⓜ
1 FAR. **Defris** Siegmund Ⓜ
1 „ **Kreisel** Franz Ⓜ
2 „ **Schmeer** Alfred Ⓜ
6 „ **Benedek** Kornelius Ⓜ
2 „ **Bochenek** Stanislaus Ⓜ
1 „ **Bellak** Joseph Ⓜ
4 „ **Sitte** Siegfried Ⓜ
3 „ **Kuželi** Ernst Ⓜ
4 „ **Walter** Carl Ⓜ
2 „ **Hiltscher** Carl Ⓜ Ⓒ
4 „ **Walter** Joseph Ⓜ
1 „ **Redl** Konrad Ⓜ Ⓒ
2 „ **Hanusz** Stanislaus Ⓜ
5 „ **Pelkert** Ludwig Ⓜ Ⓒ
4 „ **Limbach** Heinrich Ⓜ
2 FAB. **Entlicher** Friedrich Ⓜ B. O.
3 „ **Kanturek** Ludwig Ⓜ
2 FAR. **Matakiewicz** Maximilian Ⓜ
1 „ **Machaček** Carl Ⓜ
6 „ **Dessauer** Armin Ⓜ Ⓒ
6 „ **Rédl** Alexander Ⓜ Ⓒ

1. Jänner 1899

1 FAR. **Wied** Alois Ⓜ
5 „ **Vit** Heinrich Ⓜ
3 „ **Gutmann Gimpel** Ⓜ
5 „ **Hruba** Wenzel Ⓜ Ⓒ
1 „ **Hadina** Erwin Ⓜ
2 „ **Sikora** Emil Ⓜ Ⓒ
6 „ **Nagy** Jakob Ⓜ Ⓒ
3 „ **Lendl** Moritz Ⓜ
2 „ **Raczyński** Joseph Dr. jur. Ⓜ
3 „ **Heide** Carl Ⓜ
1 „ **Prosser** Joseph Ⓜ
3 „ **Winkler** Eduard Ⓜ
1 „ **Lintner** Carl Ⓜ
2 „ **Žebrák** Alois Dr. jur. Ⓜ
5 „ **Harfinger** Richard Ⓜ
6 „ **Grabler** Alexander Ⓜ Ⓒ
1 FAB. **Schläfrig** Friedrich Ⓜ
2 FAR. **Bekárek** Jaroslaus Ⓜ
2 „ **Čech** Anton Ⓜ Ⓒ
5 „ **Spitzer** rekte **Spitz** Oskar Ⓜ

1. Jänner 1899

1 FAR. **Kress** Wilhelm Ⓜ
5 „ **Schulz** Artur Ⓜ
6 „ **Staud** Johann Ⓜ
2 FAB. **Geiringer** Adolf Ⓜ
3 FAR. **Drexler** Franz Ⓜ Ⓒ
6 „ **Erdös** Samuel Ⓜ Ⓒ
5 „ **Fibiger** August Ⓜ
1 „ **Heimann** Eduard Ⓜ
2 FAB. **Dragos** Pompejus Ⓜ
4 FAR. **Müller** Rudolf Ⓜ
4 „ **Micoya** Julius Ritt. v. Ⓜ
1 „ **Truschka** Viktorin Ⓜ
5 „ **Kreysa** Theodor Ⓜ
6 „ **Ondrus** Paul Ⓜ
1 „ **Deckert** Friedrich Ⓜ
3 „ **Čech** Adalbert Ⓜ
1 „ **Pelkert** Alois Ⓜ
2 „ **Chromý** Alois Ⓜ
1 „ **Fritz** Oskar Ⓜ
5 „ **Anker** Heinrich Ⓜ
3 „ **Pelda** Rudolf Ⓜ
4 „ **Gontzkow** Carl Ⓜ
1 FAB. **Disertori** Pietro Ⓜ
5 FAR. **Wöhri** Paul Ⓜ
1 „ **Göbel** Edmund Ⓜ
3 „ **Ducháček** Franz Ⓜ
3 „ **Hoinkes** Gustav Ⓜ
5 „ **Seidel** Carl Ⓜ
4 „ **Luczanski** Anton Ⓜ
1 „ **Karl** Wenzel Ⓜ
2 FAB. **Brüll** Maximilian Ⓜ
2 „ **Frank** Adolf Ⓜ
2 „ **Zelkó** Joseph Ⓜ Ⓒ
4 FAR. **Antonowicz** Emanuel Ⓜ
2 FAB. **Widder** Felix Ⓜ
2 FAR. **Wojnar** Georg Ⓜ
2 FAB. **Epstein** Rudolf Ⓜ
2 FAR. **Steffan** Wilhelm Ⓜ
2 „ **Sykała** Julian Ⓜ
2 „ **Brzeski** Joseph Dr. jur. Ⓜ
5 „ **Scheibel** Robert Ⓜ
5 „ **Hanszel** Hubert Ⓜ

1. Mai 1899

2 FAR. **Stalitzer** Sebastian Ⓜ B. O.

1. Jänner 1900

2 FAR. **Stanclik** Joseph Ⓜ
2 „ **Hoczko** Joseph Ⓜ
5 „ **Vrba** Břetislav Ⓜ

1. Jänner 1900

6 FAR. **Medveczky de Medvecz és Kisbiasztorecz** László Ⓜ
1 „ **Huschek** Carl Ⓜ
2 „ **Peschel** Ferdinand Ⓜ
2 „ **Chlup** Ottokar Ⓜ
2 „ **Wnęk** Joseph Dr. jur. Ⓜ
2 „ **Bořecký** Carl Dr. phil. Ⓜ
3 „ **Eliaš** Joseph Ⓜ Ⓒ
3 „ **Warchałowski** Felix Dr. jur. Ⓜ
5 „ **Nowak** Eduard Ⓜ
5 „ **Grund** Franz Ⓜ
2 „ **Gronner** Joseph Ⓜ
2 FAB. **Winkler** Richard Ⓜ Ⓒ
1 „ **Zmeskal** Zoltán v. Ⓜ
1 FAR. **Wessell** Adolf Ⓜ
2 „ **Mikolasch** Rudolf Ⓜ
2 „ **Rameš** Wladimir Ⓜ
1 „ **Riedel** Augustin Ⓜ
6 „ **Mandl** Joseph Ⓜ Ⓒ
3 „ **Dubovsky** Franz Ⓜ
2 „ **Maly** Othmar Ⓜ
6 „ **Fischer** Moritz Ⓜ
4 „ **Cukr** Alois Ⓜ
2 „ **Waśniowski** Anton Ⓜ
5 „ **Mitis** Oskar Freih. v. Dr. phil. Ⓜ
6 „ **Pojt** Jakob Ⓜ
3 „ **Hoppe** Emil Ⓜ
3 „ **Lewicki** Stanislaus Ⓜ
4 „ **Deifel** Robert Ⓜ
3 „ **Koutný** Johann Ⓜ
6 „ **Spádi** Philipp Ⓜ
5 „ **Müller** Leopold Ⓜ
2 „ **Pozděna** Rudolf Ⓜ
1 FAB. **Lex** Franz Dr. phil. Ⓜ
6 FAR. **Keller** Siegfried Ⓜ
3 „ **Hauser** Alois Ⓜ
2 FAB. **Török** Gabriel Ⓜ Ⓒ
2 FAR. **Goldfinger** Samuel Ⓜ
1 FAB. **Otto** Leo Ⓜ
2 FAR. **Rasiński** Ladislaus Dr. jur. Ⓜ Ⓒ
5 „ **Brenner** Franz Ⓜ
6 „ **Biró v. Hámor** Rudolf Ⓜ
4 „ **Lerchenfelder** Carl Ⓜ
3 „ **Graubner** Viktor Ⓜ
5 „ **Swoboda** Hermann Dr. jur. Ⓜ
2 „ **Lackner** Friedrich Ⓜ
4 „ **Fischer** Friedrich Ⓜ

Digitized by Google

1. Jänner 1900

3 FAR. **Hellmich** Othmar Ⓜ
3 „ **Etzmansdorfer** Wilhelm Ⓜ
4 „ **Pascher** Emmerich Ⓜ
2 „ **Tuschek** Eugen Ⓜ
3 „ **Gauglitz** Maximilian Ⓜ
3 „ **Setkowicz** Paul Ⓜ
4 „ **Hofmann** Richard Ⓜ
6 „ **Berozel** Moritz Ⓜ
5 „ **Rudolf** Anton Ⓜ
2 FAB. **Pogány** Eugen Ⓜ
2 FAR. **Burkhard** Armin Ⓜ
1 FAB. **Posselt** Joseph Ⓜ
3 FAR. **Reuter** Joseph Ⓜ
4 „ **Auer** Carl Ⓜ
4 „ **Brod** Ernst Ⓜ
3 „ **Onderlozka** Carl Ⓜ
6 „ **Andretti** Géza Ⓜ
3 „ **Feiks** Adalbert Ⓜ Ⓒ
4 „ **Wöhri** Rudolf Ⓜ
2 „ **Stark** Florian Ⓜ
1 „ **Krautmann** Edmund Ⓜ
2 „ **Janik** Leopold Ⓜ
2 „ **Triska** Gustav Ⓜ
4 „ **Feigl** Emil Ⓜ
6 „ **Gömes** Ignaz Ⓜ Ⓒ
2 „ **Thomke** Johann Ⓜ
2 „ **Weiser** Johann Ⓜ

31. August 1900

2 FAR. **Miška** Rudolf Ⓜ B. O.

1. November 1900

6 FAR. **Hann** Heinrich Ⓜ B. O.

1. Jänner 1901

2 FAB. **Antalffy** Alexander Ⓜ
3 FAR. **Samec** Alois Ⓜ
1 „ **Fritz** Eugen Ⓜ
6 „ **Benedict** Jenö Ⓜ
2 „ **Michejda** Wladislaus Ⓜ
2 FAB. **Kellner** Ernst ⊙ Ⓜ
3 FAR. **Holubowicz** Ladislaus Dr. jur. Ⓜ
3 FAB. **Babják** Ferdinand Ⓜ
6 FAR. **Dónes** Artur Ⓜ Ⓒ
3 „ **Parma** Gustav Ⓜ
6 „ **Moravetz** Siegmund
4 „ **Károlyi** Árpád
5 „ **Alföldy** Desider Dr. jur.
3 „ **Eber** Abraham
3 „ **Prokopowicz** Marian

1. Jänner 1901

3 FAR. **Groch** Leon
1 „ **Künzl** Heinrich
4 „ **Kasztel** Viktor
1 „ **Pommer** Otto Dr. phil.
1 „ **Russmann** Leo
1 „ **Fischer** Friedrich
5 „ **Kaulich** Robert

1. Dezember 1901

1 FAR. **Spondr** Carl Ⓜ

1. Jänner 1902

5 FAR. **Matoušek** Johann Ⓜ
2 „ **Kamiński** Leon Ⓜ Ⓒ
2 „ **Frieb** Joseph Ⓜ Ⓒ
1 „ **Sobotz** Arnold Ⓜ
1 „ **Forberich** Joseph Ⓜ
1 „ **Kürbis** Leopold Ⓜ
3 „ **Chabera** Franz Ⓜ
1 FAB. **Lebwohl** Friedrich Ⓜ
6 FAR. **Forbát** Theodor Dr. jur. Ⓜ
6 „ **Hagyits** Stephan Ⓜ
2 „ **Mainx** Hermann Ⓜ
1 „ **Jäkel** Ernst Ⓜ
2 „ **Grobner** Maximilian Ⓜ
2 „ **Berger** Wilhelm Ⓜ
1 „ **Moser** Ludwig Ⓜ
3 „ **Pieler** Carl Ⓜ
1 „ **Böck** Friedrich Dr. techn. Ⓜ
6 „ **Radnai** Simon Ⓜ
4 „ **Belyus** Joseph Ⓜ
2 „ **Janczy** Adalbert Ⓜ
1 „ **Overhoff** Walter Ⓜ
2 FAB. **Dechi** Franz Ⓜ
3 FAR. **Schröder** Hermann Ⓜ
6 „ **Torda** Ludwig Ⓜ
3 FAB. **Herzog** Eduard Dr. jur. Ⓜ
4 FAR. **Škarja** Johann Ⓜ
6 „ **Neuwirth** Siegmund Ⓜ
1 „ **Pusch** Carl Ⓜ
1 „ **Berl** Ernst Ⓜ
2 „ **Placzek** Johann Ⓜ
3 „ **Varetza** Carl Ⓜ
3 FAB. **Teimer** Fedor Dr. jur. Ⓜ
1 „ **Tiesenhausen** Manfred Freih. v. Ⓜ
3 FAR. **Liebisch** Wilibald
1 „ **Klarner** Richard
6 „ **Ruzitska** Ludwig
6 „ **Kármán** Franz
1 „ **Urban** Carl

1. Jänner 1902

1 FAR. **Hosohtalek** Joseph
1 „ **Wogurek** Joseph
6 „ **Weisz** Julius Dr. jur.
3 „ **Pölzl** Hans
4 „ **Schubert** Joseph
3 „ **Mothwurf** Joseph
5 „ **Böckh** Adalbert
3 „ **Fischer** Carl
3 „ **Trefkorn** Heinrich
3 „ **Urebczuk-Markiewicz** Valerian
3 „ **Hitschmann** Richard
6 „ **Póka** Rudolf

13. Mai 1902

2 FAB. **Ilten** Friedrich Freih. v. Ⓜ B. O.

1. Jänner 1903

3 FAB. **Vas** David Ⓜ
1 FAR. **Hajek** Otto Ⓜ
6 „ **Schwarz** Heinrich Ⓜ
6 „ **Heller** Nikolaus Ⓜ
6 „ **Wagner** Johann Ⓜ
1 „ **Fritsch** Carl Ⓜ
3 FAB. **Szász** Béla Ⓜ
2 FAR. **Karkoschka** Joseph Ⓜ
1 „ **Zakutzky** Carl Dr. jur. Ⓜ Ⓒ
2 „ **Pokorny** Johann Ⓜ
1 „ **Tula** Engelbert Ⓜ Ⓒ
6 „ **Rippel** Anton Ⓜ
2 „ **Matouch** Stanislaus Ⓜ
6 „ **Fleischmann** Johann Ⓜ
3 „ **Blau** Wilhelm Ⓜ
2 FAB. **Porgesz** Jenö Ⓜ Ⓒ
4 FAR. **Gregor** Johann Ⓜ
3 „ **Haim** Eduard Ⓜ
3 FAB. **Kralovánszky** Andreas Ⓜ
1 FAR. **Wohlauf** Wilhelm Ⓜ
3 FAB. **Visnyovszky** Carl Ⓜ
4 FAR. **Kollaritsch** Georg Ⓜ
2 „ **Rogowski** Johann Ⓜ
2 „ **Hodurek** Rudolf Ⓜ
1 „ **Köck** Gustav Ⓜ
4 „ **Stumpf** Christoph Ⓜ
3 „ **Bujan** Alois Ⓜ
2 „ **Höpp** Johann Ⓜ
1 „ **Puchberger** Emanuel Ⓜ
3 „ **Loucky** Jaroslav Ⓜ
6 „ **Weisz** Franz Ⓜ
1 „ **Pochop** Ludwig Ⓜ Ⓒ
4 „ **Schwackhöfer** Wilhelm Ⓜ

Digitized by Google

1. Jänner 1903

1 FAB. **Günter** Franz Ⓜ
5 FAR. **Zlámal** Johann Ⓜ
1 „ **Reinhart** Anton Ⓜ
1 FAB. **Knoll** Joseph Ⓜ
3 FAR. **Vybiral** Jakob Ⓜ
3 „ **Vávra** Carl Ⓜ
1 „ **Szymansky** Artur Ⓜ Ⓒ
3 „ **Waldek** Gustav Ⓜ
1 „ **Boshnyak** Alexander Ⓜ
3 „ **Hanuš** Hugo Ⓜ
3 „ **Hartstein** Rudolf Ⓜ
4 „ **Bubenik** Wenzel Ⓜ
3 „ **Zwolensky** Ferdinand Ⓜ

1. Jänner 1903

4 FAR. **Müller** Otto Ⓜ
3 „ **Neumüller** Gustav Ⓜ
4 „ **Grossmann** Alois Ⓜ
1 „ **Čajanek** Viktor
3 „ **Franz** Ludwig
3 „ **Hellebrant** Emil
6 „ **Zemplén** Viktor Dr. phil.
3 „ **Netsch** Carl
3 FAB. **Szende** Paul Dr. jur.
4 FAR. **Spitzauer** Carl Dr. phil.
2 „ **Krisztinus** Alfred
2 „ **Kolassa** Wladimir

1. Jänner 1903

3 FAR. **Dietzius** Alexander
3 FAB. **Hajcsi** Barnabas
2 FAR. **Prokeš** Hugo
3 „ **Budil** Rudolf
5 „ **Schönbrunner** Franz
3 FAB. **Becker** Michael
4 FAR. **Jurmann** Gustav
3 „ **Mildner** Robert
1 „ **Schromm** Rudolf
3 FAB. **Cigoj** Joseph
3 „ **Bálint** Emmerich
5 FAR. **Elmayer** Rudolf
4 „ **Melzer** Gustav

Kadetten in der Reserve

1. Jänner 1896

2 FAB. **Fürst** Leopold Ⓜ
5 FAR. **Svoboda** Johann Ⓜ
4 „ **Milnar** Alois Ⓜ
5 „ **Rak** Ottokar Ⓜ Ⓒ

1. Jänner 1898

4 FAR. **Moiser** Johann Ⓜ

1. Jänner 1899

2 FAR. **Schnayder** Paul Ⓜ
4 „ **Mizzan** Amilkare Ⓜ

1. Jänner 1900

2 FAR. **Mátl** Blasius Ⓜ
2 „ **Müller** Géza Ⓜ
3 „ **Benesch** Friedrich Ⓜ
1 „ **Hirsch** Friedrich Ⓜ
5 „ **Hribik** Aladár Ⓜ
1 „ **Schneider** Andreas Ⓜ

1. Jänner 1901

3 FAR. **Marjánek** Anton
5 „ **Steiner** Johann
3 FAB. **Füstöss** Carl v.
1 FAR. **Schachner** Hermann
3 „ **Stainl** Ludwig
2 FAB. **Merkle** Márton Ⓜ
3 „ **Gura** Carl
2 „ **Matěj** Carl
3 „ **Zach** Wenzel
3 „ **Košelka** Franz
3 „ **Timkowicz** Valerian
5 „ **Eisner** Eisik
1 „ **Löw** Rudolf Dr. jur.

1. Jänner 1901

5 FAR. **Weber** Michael
6 „ **Rost** Carl
1 „ **Keidel** Albrecht
5 „ **Politzer** Samuel
6 „ **Vas** Leo
2 „ **Žebrák** Ferdinand
1 „ **Menschigar** Franz
4 „ **Stenzinger** Edmund
3 „ **Winiarski** Stanislaus
6 „ **Mederl** Joseph
4 „ **Skreiner** Franz
1 FAB. **Huber** Joseph
4 FAR. **Teichmann** Emil
2 FAB. **Balló** Alfred
1 FAR. **Kratochwil** Leopold
1 FAB. **Kargel** Joseph
4 FAR. **Stöger** Franz
5 „ **Schaller** Vinzenz
4 „ **Ritter** Moritz
3 „ **Manuel** Max
5 „ **Spiegler** Hermann
2 „ **Musial** Franz
6 „ **Vasváry** Richard
3 FAB. **Lissauer** Ernst
1 „ **Wortner** Carl
6 FAR. **Fejér** Ludwig
3 „ **Weck** Robert
2 FAB. **Csengeri** Desider
5 FAR. **Haller** Johann
4 „ **Nistor** Johann
2 FAB. **Zivuska** Eugen
3 FAR. **Förster** Joseph
1 FAB. **Koncki** Joseph

1. Jänner 1901

1 FAB. **Posselt** Emil
4 FAR. **Freyn** Arnold
5 „ **Schörghuber** Carl
1 „ **Riehl** Anton
2 „ **Marek** Miecislaus
3 „ **Schwidernoch** Rudolf
2 „ **Serog** Oskar
3 „ **Bondy** Richard
6 „ **Jeney** Ernst
3 „ **Jaroš** Franz
2 „ **Sztwiertnia** Joseph
4 „ **Zdeborsky** Stephan
1 „ **Alschinger** Joseph
4 „ **Guttmann** Arnold
3 „ **Langer** Cyrill
5 „ **Krafft** Franz
3 „ **Binder** Theodor
3 FAB. **Hadarits** Edmund
2 FAR. **Pliška** Joseph
6 „ **Medek** Adalbert
4 „ **List** Wladimir
5 „ **Ertelt** Gustav
6 „ **Székely** Adolf
3 „ **Black** Erwin
2 FAB. **Grosz** Alfred
5 FAR. **Stankower** Carl
5 „ **Stark** Carl
4 „ **Tschann** Friedrich
5 „ **Böck** Gustav
3 „ **Hermann** Kamill
1 „ **Weininger** Heinrich
5 „ **Götting** Ernst
1 „ **Strohschneider** Carl

Digitized by Google

1. Jänner 1901

2 FAR. **Szefer** Marian
6 „ **Puky** Ladislaus
2 „ **Stárek** Franz
3 „ **Liquornik** Moses
5 „ **Millemoth** Friedrich
6 „ **Hertmann** Emil
2 „ **Juřina** Heinrich
3 „ **Kolbe** Gustav
1 „ **Kries** Markus
2 „ **Uhlíř** Emil
2 „ **Bernkopf** Franz
5 „ **Zamecznik** Johann
2 FAB. **Ellenberger** Franz
4 FAR **Bambula** Hermann
6 „ **Reiner** Hermann
2 „ **Goldfluss** Nathan
3 „ **Monczka** Joseph
2 „ **Vrátil** Joseph
1 „ **Huber** Franz
5 „ **Schumm** Leopold
4 „ **Soltovszky** v. **Nagy-Kér** Béla
5 „ **Bier** Richard
3 FAB. **Csermelyi** de **Rivo** Alexander
2 „ **Könözöl** Valentin
1 FAR. **Sieber** Franz
3 FAB. **Lunz** Győző
2 FAR. **Wyporek** Stephan
5 „ **Jungwirth** Otto
2 „ **Čuda** Gustav
4 „ **Nörber** Franz
5 „ **Kratochvil** Franz
3 „ **Plináček** Franz
5 „ **Schauer** Emil

1. Jänner 1902

4 FAR. **Dostrašil** Adolf
3 „ **Bašta** Vinzenz
6 „ **Müller** Joseph
2 „ **Bedernik** Johann
4 „ **Spira** Gustav
1 „ **Sekward** Carl
6 „ **Lévy** Michael
3 FAB. **Nestor** Justen
6 FAR. **Rosenberg** Heinrich
2 „ **Greo** Richard
1 „ **Taglicht** Oskar
2 „ **Řehuřek** Franz
6 „ **Kolben** Julius Dr. jur.
1 „ **Rauchbauer** Anton
3 „ **Šimon** Jaroslav
2 „ **Schneider** Adolf
1 „ **Koržinek** Norbert
6 „ **Stadler** Israel

1. Jänner 1902

1 FAR. **Skrobanek** Johann
1 „ **Wertheim** Hans
1 „ **Lerchenfelder** Richard
1 „ **Kasparek** Emil
1 „ **Marckhgott** auch **Markgott** Johann
6 „ **Merényi** Kornell
4 „ **Sztankovics** Arnold
1 „ **Frosti** Carl
6 „ **Máté** Rudolf
1 „ **Bretschneider** Artur
1 „ **Pollak** Alfred
3 „ **Mahal** Joseph
1 „ **Dichtl** Anton
6 „ **Orbán** Adalbert
2 „ **Ježišek** Dominik
3 „ **Meisl** Emil
6 „ **Böröcz** Michael
2 „ **Piskatý** Joseph
6 „ **Roheim** Eugen
1 „ **Siwoin** Johann
1 „ **Schimitzek** Wilhelm
6 „ **Schindler** Viktor
1 „ **Mestian** Rudolf
1 „ **Lautner** Felix
5 „ **Leipert** Max
1 „ **Muck** Johann
4 „ **Fetter** Wilhelm
3 „ **Mrtvý** Franz
5 „ **Strobl** Anton
1 „ **Wölfl** Anton
1 „ **Berger** Johann
2 „ **Nečas** Method
1 „ **Holzer** Julius
6 „ **Hirsch** Alexander
1 FAB. **Gasperik** Johann Dr. jur.
3 FAR. **Ružička** Friedrich
6 „ **Torda** Theodor
1 „ **Esti** Carl Dr. jur.
6 „ **Tescher** Armin
1 „ **Kastenmüller** Anton
1 „ **Brückner** Wilhelm
1 „ **Köfinger** Carl
3 „ **Vichta** Eduard
1 „ **Schubert** Joseph
5 „ **Jaburek** Carl
3 „ **Mimler** Johann
3 „ **Adamec** Johann
2 „ **Wolf** Franz
6 „ **Wettel** Adolf
1 „ **Pomaisl** Franz
2 „ **Silbiger** Siegfried
1 „ **Bauerreiss** Friedrich
1 „ **Hauptmann** Edmund

1. Jänner 1902

6 FAR. **Diamant** Julius
4 „ **Blühweiss** Julius
5 „ **Vierhapper** Friedrich Dr. phil.
4 „ **Ninger** Franz
4 „ **Reichart** Ludwig
4 „ **Mauer** Johann
6 „ **Gyulai** Michael
5 „ **Svéda** Ottokar
3 „ **Vira** Anton
1 „ **Kron** Oskar
6 „ **Klein** Adolf
2 „ **Wagner** Wilhelm
4 „ **Mendel** Johann
2 „ **Szpak** Stanislaus
4 „ **Witoszyński** Aital
4 „ **Unger** Franz
4 „ **Steinhauer** Paul
4 „ **Schuster** Friedrich
4 „ **Schreier** Friedrich
4 „ **Wittmann** Moritz
6 „ **Honkó** Paul
4 „ **Zechner** auch **Zehner** Johann
4 „ **Neumayr** Bartholomäus
4 „ **Pibl** Alois
2 „ **Gawet** Emil
4 „ **Winkler** Arnold
2 „ **Chmielewski** Joseph
5 „ **Schmidt** Hermann
2 „ **Cyganek** Anton
4 „ **Zdenek** Anton
2 „ **Orzechowicz** Johann
4 „ **Katz** Sigismund
3 „ **Steinmann** Heinrich
5 „ **Schöbel** Fridolin
4 „ **Pezchka** Alexander
5 „ **Seidenglanz** Emil
5 „ **Nowak** Adolf
5 „ **Riechl** Walter
5 „ **Pirkl** Joseph
6 „ **Hoffer** v. **Schawnitza** Emmerich
6 „ **Kalchgruber** Rudolf
4 „ **Sutter** Guido
5 „ **Trimmel** Georg
1 „ **Krafft** Eugen
6 „ **Gelb** Gustav
2 „ **Goebel** Thaddäus
5 „ **Gelmo** Paul
6 „ **Geiringer** Géza
5 „ **Spitzer** Leo
5 „ **Zidlicky** Richard
2 „ **Hamáček** Ludwig

Digitized by Google

1. Jänner 1902

6 FAR. **Kolář** Joseph
5 „ **Bauer** Leopold
5 „ **Moser** Paul
3 „ **Kittrich** Franz
3 „ **Holna** Heinrich
2 „ **Glemann** Eduard
5 „ **Späth** Johann
5 „ **Burger** Martin
6 „ **Fischl** Joseph
4 „ **Zenari** Emmerich
2 „ **Zámorski** Ladislaus
5 „ **Kretzer** Ludwig
6 „ **Halász** Joseph
3 „ **Beran** Ferdinand
2 FAB. **Horsia** Livius
6 FAR. **Gibiezer** Zoltán
1 „ **Peschel** Rudolf
6 „ **Huppert** Hugo
5 „ **Ratky** v. **Salamonfa** Stephan
6 „ **Székely** Edmund
6 „ **Gyurovszky** Johann
5 „ **Günzl** Franz
5 „ **Steinbach** Moritz
6 „ **Aprily** Franz

1. Jänner 1903

1 FAB. **Lindenthal** Emil
4 FAR. **Woller** Friedrich
6 „ **Koch** Joseph
6 „ **Preczelmayer** Julius
6 „ **Pitrolf** Ludwig
1 FAB. **Perl** Siegfried
2 FAR. **Prochowski** Stanislaus
2 „ **Němec** Heinrich
1 FAB. **Brož** Anton
1 „ **Hosan** Alfred
2 FAR. **Strobl** Joseph
3 FAB. **Deutsch** Hermann
2 FAR. **Trattner** Adolf
2 „ **Hofmann** August
3 FAB. **Szász** Bernát
2 „ **Sterner** Hermann
1 FAR. **Silvestri** Silvio
3 FAB. **Kún** Emil
4 FAR. **Rohrhofer** Carl
5 „ **Leschanofsky** Hanibal Dr. jur.
2 „ **Horák** Johann
3 „ **Kobza** Johann
2 „ **Freis** Rudolf
6 „ **Bauer** Carl
2 „ **Dusl** Anton
3 „ **Lederer** Ferdinand

1. Jänner 1903

5 FAR. **Fersti** Wilhelm
3 „ **Švadlenka** Franz
3 „ **Mudrak** Anton
3 FAB. **Grünhut** Géza
6 FAR. **Okányi** Joseph
5 „ **Lenotti** Rudolf
2 „ **Sinko** Thaddäus Dr phil.
2 „ **Titze** Anton
2 „ **Preiss** Joseph
3 „ **Vodrážka** Franz
4 „ **Kralovanszki** Emmerich
2 „ **Schwefel** Arnold
1 „ **Würstlein** Viktor
4 „ **Lutovský** Joseph
1 „ **Schauer** Alfons
4 „ **Chlanda** Franz
1 „ **Hofmeister** Johann
4 „ **Delapina** Franz
2 „ **Harasiewicz** Leon
3 „ **Pollak** Wilhelm Dr. techn.
2 „ **Hausjell** Franz
2 „ **Kulka** Eugen
2 „ **Golonka** Carl
2 „ **Łukawski** Joseph
3 „ **Breier** Richard
2 FAB. **Lányi** Johann
2 FAR. **Filasiewicz** Klaudius
3 „ **Dolp** Joseph
5 „ **Chmiel** Otto
6 „ **Klein** Hermann
2 „ **Kubitzius** Wladimir
2 „ **Zaufalik** Carl
2 „ **Seifert** Franz
2 „ **Janeczek** Carl
2 „ **Silberstern** Paul
5 „ **Lantos** Carl
4 „ **Feitzelmayer** Johann
2 „ **Zeithammer** Ladislaus
3 „ **Vulterin** Theobald
2 „ **Hirsch** Alfons
2 FAB. **Hollós** Siegmund
1 „ **Bauernfeind** Edwin
6 FAR. **Dobó** Wilhelm
1 FAB. **Binder** Friedrich
2 „ **Jónás** Alfred
4 FAR. **Reisinger** Peter
2 „ **Schindler** Joseph
1 „ **Pisk** Alfred
3 FAB. **Politzer** Bertold
2 FAR. **Vrhovnik** Franz
2 „ **Křibek** Joseph
1 „ **Gartner** Max

1. Jänner 1903

2 FAR. **Maieri** Franz
3 „ **Scholz** Wilhelm
2 „ **Kozlowski** Stanislaus
3 „ **Michl** Anton
2 „ **Vosyka** Franz
2 „ **Ringelheim** Theodor Dr. jur.
5 „ **Scholz** Franz
6 „ **Brichta** Moritz
5 „ **Kasparowsky** Theodor
3 „ **Karrer** Rudolf
1 „ **Bosse** Hermann
6 „ **Zoltán** Artur
4 „ **Tiefenbach** Vinzenz
2 „ **Rybakiewicz** Thaddäus
3 „ **Tamohyna** Franz
4 „ **Kratochvil** Vinzenz
3 „ **Beier** Franz
3 „ **Drabek** Emil
3 „ **Zahradníček** Gustav
3 „ **Iwaszko** Michael
3 „ **Wihan** Joseph
5 „ **Hirsch** Johann
4 „ **Heide** Emil
3 „ **Beneš** Joseph
1 „ **Barber** Bruno
3 FAB. **Schäfer** Armin
1 „ **Fiala** Stanislaus
2 FAR. **Urbanek** Joseph
3 „ **Kretschmer** Joseph
2 „ **Baumann** Franz
6 „ **Vajdafy** Desiderius
4 „ **Vyhlidal** Anton
3 „ **Matzner** Eduard
1 „ **Preyssl** Alois
3 „ **Czuczi** Emil
4 „ **Friedrich** Leo
2 „ **Cepek** Joseph
5 „ **Sohner** Robert
4 „ **Heverock** Gottlieb
2 „ **Berežniak** Franz
1 „ **Martin** Rudolf
1 FAB. **Dluhoš** Joseph Dr. jur.
2 FAR. **Buczek** Johann
5 „ **Heyl** Franz
4 „ **Franz** Alois
1 „ **Kratter** Friedrich
5 „ **Faschingbauer** Max
5 „ **Zippe** Robert
6 „ **Mandello** Viktor
4 „ **Krejči** Carl
3 „ **Linek** Franz
1 „ **Schramek** Rudolf
2 FAB. **Gergely (Guttmann)** Eugen

Digitized by Google

1. Jänner 1903	1. Jänner 1903	1. Jänner 1903
4 FAR. **Razel** Stephan	4 FAR. **Halip** Eugen	5 FAR. **Nowak** Franz
3 „ **Šindelař** Otto	1 „ **Loukotsky** Johann	4 „ **Lupač** Carl
2 „ **Riedl** Friedrich	5 „ **Schubert** Rudolf	5 „ **Hübner** Julius
1 FAB. **Volf** Joseph	1 „ **Hempel** Friedrich	6 „ **Rázsó** Géza
2 FAR. **Beck** Ottokar	2 „ **Österreicher** Johann	3 FAB. **Káldor (Krausz)** Jakob
3 „ **Jirsa** Adolf	5 „ **Rudolf** Joseph	3 „ **Klein** Heinrich
2 „ **Hajek** Joseph	4 „ **Rodler** Hubert	1 „ **Pičalek** Joseph
6 „ **Tarnai** Béla	3 „ **Luczka** Joseph	3 „ **Radó** Julius
1 „ **Büchler** Franz	2 FAB. **Popper** Hugo	1 „ **Irrall** Gustav
6 „ **Bródy** Zoltán	6 FAR. **Goeztonyi** Desiderius	3 „ **Lehotzky** Paul
4 „ **Porenta** Franz	4 „ **Stelzmüller** Gustav	5 FAR. **Buldra** Franz
3 FAB. **Simonyi (Kohn)** Ludwig		

Digitized by Google

1.
Niederösterreichisch-mährisches Festungsartillerieregiment

Regimentsstab: Wien

1. Batstab: Wien 2. Wien 3. Wien

Ergänzt sich aus dem Militärterritorialbezirke Wien (2. Korps)

Mit 1. Jänner 1891 formiert aus den vormaligen Festungsartilleriebataillonen Nr. 3 und Nr. 4

1891 Kaiser Franz Joseph

Oberste

Soldan Ernst EKO-R. 3. Ⓚ Ⓜ D3. (Uk.) Festungsartilleriedir. Przemyśl

Maudry Julius FJO-R. 8 Ⓜ D3. (Uk.) Direktor AZF.

Miksch Alfred Ⓜ D3. Regkomdt.

Oberstleutnant

Macalik Joseph MVK. Ⓜ D3. (Uk.) Kriegsschule

Majore

Putz Ludwig Edl. v. 88 8 Ⓚ Ⓜ D3. Komdt. 3. Bat.

Smetanka Anton 8 Ⓜ D3. Komdt. 1. Bat.

Pušnik Franz 8 Ⓚ Ⓜ D3. Komdt. 2. Bat.

Hauptleute 1. Klasse

Röhn v. Vrbas Joseph Ritt. EKO-R. 3. (KD) 8 Ⓚ Ⓜ D3.

Herzlik Franz Ⓜ D3.

Poschmaurny Carl Ⓜ D3. zug. AZD. Wöllersdorf

Julius Emanuel Ⓜ D3. zug. AZD. Wien

Jellinek Emil Ⓜ

Haago Robert Ⓜ D3.

Hellmich Ferdinand Ⓜ D3. zug. AZD. Wien

Schwab Johann Ⓜ D3. (Uk.) RKM.

Gruber Georg Ⓜ D3.

Zellich Joseph Ⓜ D3.

Reinwarth Carl Ⓚ Ⓜ

Windakiewicz Miecislaus Ⓜ

Langer Albert 8 Ⓜ

Camil Thaddäus Ⓜ (Uk.) Techn. Milkomitee

Bittner Joseph Ⓜ D3. (Uk.) zug. Festungsartilleriedir. Przemyśl

Jank Rudolf Ⓜ

Hauptleute 2. Klasse

Proksch Heinrich Ⓜ

Zwieb Joseph Ⓜ

Filla Wenzel Ⓜ D3.

Haffner Ludwig 8 Ⓜ

Portenschlag-Ledermayr Rudolf Edl. v. Ⓜ zug. Techn. Milkomitee

Majneri Ludwig Freih. v. Ⓜ (Uk.) Techn. Milkomitee

Hanika Gottfried Ⓜ

Schirmer Johann Ⓜ (Uk.) Techn. Milkomitee

Harasek Franz Ⓜ

Braun Anton Ⓜ

Montecuccoli de Polinago Ernst Gf. Ⓜ

Lang Seifried Ⓜ Regadj.

Oberleutnants

Findeis Andreas Ⓜ

Haas Carl Ⓜ

Lindinger Maximilian Ⓜ

Etz v. Strassthal Konrad Ritt. Ⓜ (Uk.) Artkadettensch. Wien

Kropáček Kamillo Ⓜ

Rozsa de Nagy-Eged Erwin 8 Ⓜ (Uk.) Artkadettensch. Traiskirchen

Rossmanith Alban Ⓜ

Böck Hugo Ⓜ

Bochenek Gustav Ⓜ

Kaltschmid Gustav Ⓜ zug. Techn. Milkomitee

Pexidr Franz Ⓜ

Sacher Franz Ⓜ

Slivnik Andreas Edl. v. Ⓜ (Uk.) zug. Generalstab

Berger Joseph Ⓜ

Veit Rudolf Ⓜ (Uk.) zug. Generalstab

Trimmel Richard Ⓜ

Schinzel Franz Ⓜ

Sekulich Iwan Ⓜ (Uk.) zug. Generalstab

Batka Johann Ⓜ

Reif Alfred Ⓜ (Uk.) Techn. Milkomitee

Kölbl Richard Edl. v. Ⓜ (Uk.) zug. Generalstab

Haupt Joseph Ⓜ

Sandhöfner Johann Ⓜ

Čudan Leopold Ⓜ Batadj.

Müller Carl Ⓜ

Walter v. Walthoffen Hugo Ⓜ (WG)

Schneider Joseph Ⓜ (Uk.) zug. Generalstab

Dana Joseph Ⓜ zug. AZF.

Mitzka Carl Ⓜ

Kružik Joseph Ⓜ zug. Festungsartilleriedir. Klagenfurt

Hofman Maximilian Ⓜ (Uk.) MBA. 1. Korps

Leutnants

Dworžak Edl. v. **Alpenström** Hugo Ⓜ

Nazarewicz Stanislaus

Friedrich Stephan

Ehm August Ⓜ

Burg Jakob Ⓜ Batadj.

Rausch Oskar Ⓜ Provoff.

Hampel Franz

Mitschdörfer Rudolf

Bäder Anton Ⓜ

Splanier Rudolf

Kromus Julius

Novák Carl Batadj.

Kadlec Eduard

Kozel Ludwig

Schwarzer Alfred Ⓜ (Uk.) zug. k. k. Gendarmerie

Weninger Georg Ⓜ

Plišek Carl

Falk Rudolf

Digitized by Google

Schmidt Albert
Jung Carl
Protivensky Hugo
Keil Ernst
Mechansky Franz
Wacha Otto
Krawany Eduard
Rab Gustav
Jandát Julius

Kadetten

Hausmann Ludwig
Rumrich Alfons
Novák Leo
Mankowsky Friedrich
} Offstellv.

Militärärzte

Spitzer Wenzel Dr. GVK. m. Kr. Ⓜ Regarzt 1. Kl.

Schubert Rudolf Dr. Ⓜ Regarzt 2. Kl.
Badel Franz Dr. Oberarzt

Truppenrechnungsführer

Kuhn Julius Ⓚ Ⓜ Hptmrfr. 1. Kl.
Rüling August v. Leutrfr.

In der Reserve

Oberleutnants

Blumencron Wilhelm Freih. v. Dr. phil. Ⓜ B. O.
Carove Rudolf v. Ⓜ Ⓒ B. O.

Leutnants

Bäuml Maximilian Ⓜ
Machek Gustav Ⓜ Ⓒ
Günther Viktor Ⓜ
Schimitzek Johann Ⓜ
Prausa Edmund Ⓜ Ⓒ
Kegel Alfred Ⓜ Ⓒ
Benaček Joseph Ⓜ
Schlögl Joseph Ⓜ
Weinert Anton Ⓜ
Heidecker Emil Ⓜ
Fritsch Hans Ⓜ
Aulitzky Franz Ⓜ Ⓒ
Defris Siegmund Ⓜ
Kreisel Franz Ⓜ
Bellak Joseph Ⓜ
Redl Konrad Ⓜ Ⓒ
Machaček Carl Ⓜ
Wied Alois Ⓜ
Hadina Erwin Ⓜ
Prosser Joseph Ⓜ
Lintner Carl Ⓜ
Kress Wilhelm Ⓜ
Heimann Eduard Ⓜ
Truschka Viktorin Ⓜ
Deckert Friedrich Ⓜ
Pelkert Alois Ⓜ
Fritz Oskar Ⓜ
Göbel Edmund Ⓜ
Karl Wenzel Ⓜ
Huschek Carl Ⓜ
Wessely Adolf Ⓜ
Riedel Augustin Ⓜ
Krautmann Edmund Ⓜ
Fritz Eugen Ⓜ
Künzl Heinrich
Pommer Otto Dr. phil.
Russmann Leo
Fischer Friedrich
Špondr Carl Ⓜ

Sobetz Arnold Ⓜ
Forberich Joseph Ⓜ
Kürbis Leopold Ⓜ
Jäkel Ernst Ⓜ
Moser Ludwig Ⓜ
Böck Friedrich Dr. techn. Ⓜ
Overhoff Walter Ⓜ
Pusch Carl Ⓜ
Berl Ernst Ⓜ
Klarner Richard
Urban Carl
Hosohtalek Joseph
Wogurek Joseph
Hajek Otto Ⓜ
Fritsch Carl Ⓜ
Zakutzky Carl Dr. jur. Ⓜ Ⓒ
Tula Engelbert Ⓜ Ⓒ
Wohlauf Wilhelm Ⓜ
Köck Gustav Ⓜ
Puchberger Emanuel Ⓜ
Pochop Ludwig Ⓜ Ⓒ
Reinhart Anton Ⓜ
Szymansky Artur Ⓜ Ⓒ
Boshnyak Alexander Ⓜ
Čajanek Viktor
Schromm Rudolf

Kadetten

Hirsch Friedrich Ⓜ
Schneider Andreas Ⓜ
Schachner Hermann
Löw Rudolf Dr. jur.
Keidel Albrecht
Menschiga Franz
Kratochwil Leopold
Riehl Anton
Alschinger Joseph
Weininger Heinrich
Strohschneider Carl
Kriss Markus
Huber Franz
Sieber Franz
Sekward Carl
Taglicht Oskar
Rauchbauer Anton
} Offstellv.

Koržinek Norbert
Skrobanek Johann
Wertheim Hans
Lerchenfelder Richard
Kasparek Emil
Marekhgott auch **Markgott** Johann
Frosti Carl
Bretschneider Artur
Pollak Alfred
Dichtl Anton
Siwoin Johann
Schimitzek Wilhelm Offstellv.
Mostian Rudolf
Lautner Felix
Muck Johann
Wölfl Anton
Berger Johann
Holzer Julius
Esti Carl Dr. jur.
Kastenmüller Anton
Brückner Wilhelm
Köfinger Carl
Schubert Joseph
Pomaisl Franz
Bauerreiss Friedrich
Hauptmann Edmund
Kron Oskar
Krafft Eugen
Peschel Rudolf
Silvestri Silvio
Würstlein Viktor
Schauer Alfons
Hofmeister Johann
Pisk Alfred
Gartner Max
Bosse Hermann Offstellv.
Barber Bruno
Preyssl Alois
Martin Rudolf
Kratter Friedrich
Schramek Rudolf
Büchler Franz Offstellv.
Loukotsky Johann
Hempel Friedrich

Adjustierung der Offiziere der Festungsartillerie

Tschako mit Roßhaarbusch, dunkelbrauner Waffenrock mit scharlachroter Egalisierung und gelben Knöpfen mit der Regiments- (Bataillons-) Nummer, lichtblaue Pantalons mit scharlachrotem Passepoil, Mantel blaugrau

(Gedruckt am .15 Dezember 1903)

Digitized by Google

2.
Mährisch-galizisches Festungsartillerie-regiment

Regimentsstab: Krakau

1. Batstab: Krakau 2. Krakau 3. Krakau

Ergänzt sich aus dem Militärterritorialbezirke Krakau (1. Korps)

Mit 1. Jänner 1891 formiert aus den vormaligen Festungsartilleriebataillonen Nr. 6 und Nr. 7

1891 Sponner Albert v. FML.

Oberst u. Regkomdt. Rollinger Leopold EKO-R. 3. MVK. Ⓜ D3.

Oberstleutnant

(Vakant)

Majore

Schindler Adalbert Ⓜ D3. Komdt. 2. Bat.

Starčević Johann Ⓜ D3. Komdt. 1. Bat.

Blechinger Ferdinand MVK. Ⓜ Komdt. 3. Bat.

Siegl v. Siegwille Alois Ⓜ zug. PF. Blumau

Hauptleute 1. Klasse

Bělohlávek Norbert Ⓚ Ⓜ (WG)

Samt Joseph Ⓚ Ⓜ D3.

Paulić Michael Ⓜ D3.

Obermann Martin Ⓜ D3.

Fröhlich Rudolf Ⓜ D3. (Uk.) Komdt. AZA.

Gloss Johann Ⓜ D3.

Kleinschnitz Robert Ⓜ (Uk.) Techn. Milakad.

Austerlitz Leopold Dr. phil. Ⓜ (Uk.) zug. Generalartillerieinsp.

Smrček Johann Ⓜ

Fidal Carl Ⓚ Ⓜ

Onti Carl Ⓜ (Uk.) zug. Insp. Festungsart.

Meyer Alois Ⓜ

Adler Alois Ⓜ (Uk.) zug. Insp. Festungsart.

Müller Hugo Ⓜ D3.

Greiderer Johann Ⓚ Ⓜ D3.

Fibrich Franz Ⓜ (Uk.) zug. Artilleriearsenaldir.

Lang Wilhelm Ⓜ

Gross Emil Ⓜ D3. (Uk.) zug. Festungsartilleriedir. Krakau

Kazda Carl Ⓜ

Aprisanig Hugo Ⓜ D3.

Hauptleute 2. Klasse

Nádherný Leo Ⓜ

Schmutzer Carl Ⓜ

Bisenius Julius Edl. v. Ⓜ (Uk.) Techn. Milkomitee

Glaser Theodor Ⓜ

Festner Rudolf Ⓜ

Prochaska Stanislaus Ⓜ

Oberleutnants

Raab v. Freiwalden Carl Ritt. Ⓜ

Srdinko Gottlieb Ⓜ

Kaforka Rudolf Ⓜ

Augustyn Stanislaus Ⓜ (Uk.) Artkadettensch. Traiskirchen

Perfler Ludwig Ⓜ

Hochhauser Georg Ⓜ (Uk.) Artkadettensch. Traiskirchen

Šťastný Joseph Ⓜ (Uk.) AZA.

Stauber Joseph Ⓜ

Schnayder Richard Ⓜ

Ranciglio Rudolf v. Ⓜ

Czerwenka Gustav Ⓜ

Führer Johann Ⓜ

Šira Johann Ⓜ (Uk.) Artkadettensch. Wien

Finschger Anton Ⓜ

Tachöll Alfred Ⓜ

Cwik Florian Ⓜ

Reska Johann Ⓜ

Spiedl Rudolf Ⓜ (Uk.) AZA.

Hradil Robert Ⓜ

Knížek Rudolf Ⓜ Batadj.

Axmann Otto Ⓜ

Stipčić Cäsar Ⓜ

Wich Heinrich Ⓜ Regadj.

Mallik v. Dreyenburg Carl Ritt. Ⓜ

Beckerhinn Wilhelm v. Ⓜ Batadj.

Plesnik Wladimir Ⓜ

Rattich Richard Ⓜ

Beer Rudolf Ⓜ

Leutnants

Zbořil Ferdinand Ⓜ

Zuleger Carl

Hauswirth Johann Batadj.

Schöbel Adolf Ⓜ

Orosel Egon Ⓜ

Rubin Carl

Heldutschek Otto

Merwarth August Provoff.

Harter Carl

Klomser Joseph

Reiter Franz Ⓜ

Eberhard Kurt Ritt. v.

Patry Eduard

Batka Theodor

Göbel Heinrich

Franz Rudolf

Hruza Konstantin

Janusz Leo

Krzoska Joseph

Pretsch Maximilian

Langer Johann

Konopik Carl

Artens Otto

Brhel Augustin

Kadetten

Knoifel Rudolf
Werner Franz
Ratzenberger Johann
Stöger Joseph
Novák Carl
} Offstellv.

Militärärzte

Wittlin Maximilian Dr. Ⓜ Regarzt 1. Kl.

Masny Ignaz Dr. Ⓜ Regarzt 2. Kl.

Schwing Carl Dr. Oberarzt

Truppenrechnungsführer

Krisztinus Peter Ⓜ D2. Hptmrfr. 1. Kl.

Elstner Heinrich Ⓜ Leutrfr.

Digitized by Google

In der Reserve

Oberleutnants

Podczaszyński Erasmus v. Ⓜ Ⓒ B. O.
Schäfer Edmund Ⓜ Ⓒ B. O.
Brückner Carl Ⓜ B. O.

Leutnants

Seeger Hermann Ⓜ B. O.
Riedl Eduard Ⓜ
Czempiel Franz Ⓜ
Rotter Franz Ⓜ B. O.
Vayhinger Stanislaus Ⓜ
Portisch Vinzenz Ⓜ
Jakubowski Edmund Ⓜ
Rosenfeld Wilhelm Ⓜ
Dyląg Anton Ⓜ
Schmeer Alfred Ⓜ
Bochenek Stanislaus Ⓜ
Hiltscher Carl Ⓜ Ⓒ
Hanusz Stanislaus Ⓜ
Matakiewicz Maximilian Ⓜ
Sikora Emil Ⓜ Ⓒ
Raczyński Joseph Dr. jur. Ⓜ
Žebrák Alois Dr. jur. Ⓜ
Bokárek Jaroslaus Ⓜ
Čech Ⓒ Anton Ⓜ
Chromý Alois Ⓜ
Wojnar Georg Ⓜ
Steffan Wilhelm Ⓜ
Sykała Julian Ⓜ
Brzeski Joseph Dr. jur. Ⓜ
Stalitzer Sebastian Ⓜ B. O.
Stanolik Joseph Ⓜ
Heczko Joseph Ⓜ
Peschel Ferdinand Ⓜ
Chlup Ottokar Ⓜ
Wnęk Joseph Dr. jur. Ⓜ
Bořecký Carl Dr. phil. Ⓜ
Gronner Joseph Ⓜ
Mikolasch Rudolf Ⓜ
Rameš Wladimir Ⓜ
Maly Othmar Ⓜ
Waśniowski Anton Ⓜ
Pozděna Rudolf Ⓜ
Goldfinger Samuel Ⓜ
Rasiński Ladislaus Dr. jur. Ⓜ Ⓒ
Lackner Friedrich Ⓜ
Tuschek Eugen Ⓜ
Burkhard Armin Ⓜ
Stark Florian Ⓜ
Janik Leopold Ⓜ
Triska Gustav Ⓜ
Thomke Johann Ⓜ
Weiser Johann Ⓜ
Miška Rudolf Ⓜ B. O.
Michejda Wladislaus Ⓜ
Kamiński Leon Ⓜ Ⓒ
Frieb Joseph Ⓜ Ⓒ
Mainx Hermann Ⓜ
Grobner Maximilian Ⓜ
Berger Wilhelm Ⓜ
Janczy Adalbert Ⓜ
Placzek Johann Ⓜ
Karkoschka Joseph Ⓜ
Pokorny Johann Ⓜ
Matouch Stanislaus Ⓜ
Rogowski Johann Ⓜ
Hodurek Rudolf Ⓜ
Höpp Johann Ⓜ
Krisztinus Alfred
Kolassa Wladimir
Prokeš Hugo

Kadetten

Off-stellv.

Schnayder Paul Ⓜ
Mátl Blasius Ⓜ
Müller Géza Ⓜ
Matěj Carl
Žebrák Ferdinand
Musiał Franz
Marek Miecislaus
Serog Oskar
Sztwiertnia Joseph
Pliška Joseph
Szefer Marian
Stárek Franz
Juřina Heinrich
Uhlíř Emil
Bernkopf Franz
Goldfluss Nathan
Vrátil Joseph
Wyporek Stephan
Čuda Gustav
Bedernik Johann
Greo Richard
Řehuřek Franz
Schneider Adolf
Ježišek Dominik
Piskatý Joseph
Nečas Method
Wolf Franz
Silbiger Siegfried
Wagner Wilhelm
Szpak Stanislaus
Gawet Emil
Chmielewski Joseph
Cyganek Anton
Orzechowicz Johann
Goebel Thaddäus
Hamáček Ludwig
Glamann Eduard
Zámorski Ladislaus
Prochowski Stanislaus
Němec Heinrich
Strobl Joseph
Trattner Adolf
Hofmann August
Horák Johann
Freis Rudolf
Dusl Anton
Sinko Thaddäus Dr. phil.
Titze Anton
Preiss Joseph
Schwefel Arnold
Harasiewicz Leon
Hausjell Franz
Kulka Eugan
Golonka Carl
Łukawski Joseph
Filasiewicz Klaudius
Kubitzius Wladimir
Zaufalik Carl
Seifert Franz
Janeczek Carl
Silberstern Paul
Zeithammer Ladislaus
Hirsch Alfons
Schindler Joseph
Vrhovnik Franz
Křibek Joseph
Maieri Franz
Kozłowski Stanislaus
Vosyka Franz
Ringelheim Theodor Dr. jur.
Rybakiewicz Thaddäus
Urbanek Joseph
Baumann Franz
Copek Joseph
Bereźniak Franz
Buczek Johann
Riedl Friedrich
Beck Ottokar
Hajek Joseph
Österreicher Johann

Digitized by Google

3.

Böhmisch-galizisches Festungsartillerie-regiment

Regimentsstab: Przemyśl

1. Batstab: Przemyśl 2. Przemyśl 3. Przemyśl

Ergänzt sich aus den Militärterritorialbezirken Josephstadt (9. Korps) und Lemberg (11. Korps)
Mit 1. Jänner 1891 formiert aus den vormaligen Festungsartilleriebataillonen Nr. 2 und Nr. 6

1891 Kinsky Franz Ulrich Fürst zu Vchinitz und Tettau FM.

(† zu Prag den 18. Dezember 1792)

(Das Regiment hat diesen Namen auf immerwährende Zeiten zu führen)

Oberst u. Regkomdt. **Zimmermann** Viktor MVK. (KD) Ⓚ Ⓜ D3.

Oberstleutnant

Göttlicher Othmar FJO-R. MVK. Ⓜ Komdt. 1. Bat.

Majore

Göhl Vinzenz Ⓜ D3. Komdt. 3. Bat.
Bscheiden Gottfried Ⓜ (Ok.) zug. Insp. Festungsart.
Hlaváček Vinzenz MVK. Ⓚ Ⓜ D3. Komdt. 2. Bat.
Dragoević Tryphon Ⓜ Ⓚ Ⓜ D3.

Hauptleute 1. Klasse

Stary Wilhelm Ⓜ D3. (Ok.) RKM.
Czerny Eduard Ⓜ D3.
Waberer Edl. v. **Dreischwert** Georg Ⓚ Ⓜ D3.
Krick Franz Ⓜ D3.
Lunardi Johann Ⓜ D3. zug. AZD. Graz
Lang Anton Ⓜ (Ok.) Kriegsschule
Wiener Moritz Ⓜ D3.
Röhr Carl Ⓜ D3.
Walter Johann Ⓜ
Daninger Gottfried Ⓜ Ⓜ D3.
Kauba Eugen Ⓜ
Witawsky Leopold Ⓜ
Petan Anton Ⓜ zug. AZD. Przemyśl
Schmidt Daniel Ⓜ

Hauptleute 2. Klasse

Hoffmann Carl Ⓜ zug. Techn. Milkomitee
Kober Ferdinand Ⓜ Ⓜ (Ok.) Techn. Milkomitee
Hullička Konrad Ⓜ zug. PF. Blumau
Klein Gustav Ⓜ D3.
Kaindl Franz Ⓜ Ⓜ
Stummer v. **Traunfels** Robert Ritt. Ⓜ zug. Techn. Milkomitee
Frauenfeld Edl. v. **Frauenegg** Otto Ⓜ
Schrimpf Edl. v. **Schrimpfhof** Georg Ⓜ
Göstl Emil Ⓜ
Hauswirth Raimund Ⓜ
Witták Wenzel Ⓜ
Šverdik Johann Ⓜ
Hanzu Alexander Ⓜ

Oberleutnants

Engel Adolf Ⓜ
Elsl-Adelsfeld Oskar Ⓜ
Schrenzel Siegmund Ⓜ
Hoffmann Carl Ⓜ
Kiestil Heinrich Ⓜ
Stauber Silvester Ⓜ zug. AZD. Cattaro
Klar Alois Ⓜ
Elbogen Franz Ⓜ zug. AZD. Wien
Orbal Emil Ⓜ Batadj.
Tepser Gustav Edl. v. Ⓜ
Hering Johann Ⓜ Regadj.
Schlömicher Heinrich Ⓜ
Vorbuchner Hermann Ⓜ
Hoevel Hermann v. Ⓜ Batadj.
Fröhlich Emil Ⓜ
Prokopp Gustav Edl. v. Ⓜ
Brandeis Robert Ⓜ
Záruba Ambros Ⓜ
Miklosi Edmund Ⓜ
Müller Ernst Ⓜ
Gerl Anton Ⓜ

Leutnants

Schneider Heinrich Ⓜ
Pelican August Ⓜ Batadj.
Bilski Marian
Jonak Friedrich Ⓜ (Ok.) zug. k. k. Gendarmerie
Welthern Erhard v.
Rath Carl Ⓜ
Oppelt Eduard Ⓜ
Schiller Ferdinand
Chytil Rudolf Provoff.
Stejskal Richard
Vašura Carl
Timmel Emil
Stocker Eduard Ⓜ
Geyer Franz
Schalle Gottfried
Spargel Eugen
Nowak Gustav
Müller Carl
Koschak Carl
Kraft Edl. v. **Helmhacker** Emil
Eller Alois
Mayer Anton
Stifter Carl
Polzer Eduard

Kadetten

Seiti Alfred } Off-
Budischowsky Eugen } stellv.

Digitized by Google

Iszkowski Roman
Kasper Richard
Carrara Franz v.
} Offstellv.

Militärärzte

Popiel Simon Dr. Ⓜ Regarzt 1. Kl.
Schmeller Johann Dr. Oberarzt

Truppenrechnungsführer

Kohr Rudolf Ⓜ Hptmrfr. 2. Kl.
Kraus David Ⓜ D2. Leutrfr.

In der Reserve

Oberlieutnants

Doležal Anton Ⓜ Ⓒ B. O.
Waldmüller Rudolf Ⓜ B. O.

Leutnants

Hudeczek Erwin Dr. jur. Ⓜ
Messner Franz Ⓜ
Kletter Anton Ⓜ Ⓒ
Zeithammer Leo Dr. jur. Ⓜ
Sahliger August Ⓜ
Kroupa Alois Ⓜ
Lihotzky Robert Ⓜ
Kužel Ernst Ⓜ
Gutmann Gimpel Ⓜ
Lendl Moritz Ⓜ
Heide Carl Ⓜ
Winkler Eduard Ⓜ
Drexler Franz Ⓜ Ⓒ
Čech Adalbert Ⓜ
Pelda Rudolf Ⓜ
Ducháček Franz Ⓜ
Heinkes Gustav Ⓜ
Eliaš Joseph Ⓜ Ⓒ
Warchalowski Felix Dr. jur. Ⓜ
Dubovsky Franz Ⓜ
Hoppe Emil Ⓜ
Lewicki Stanislaus Ⓜ
Koutný Johann Ⓜ
Hauser Alois Ⓜ
Graubner Viktor Ⓜ
Hellmich Othmar Ⓜ
Etzmansdorfer Wilhelm Ⓜ
Gauglitz Maximilian Ⓜ
Setkowicz Paul Ⓜ
Reuter Joseph Ⓜ
Onderliczka Carl Ⓜ
Felke Adalbert Ⓜ Ⓒ
Samec Alois Ⓜ
Holubowicz Ladislaus Dr. jur. Ⓜ
Parma Gustav Ⓜ
Eber Abraham
Prokopowicz Marian
Groch Leon
Chabera Franz Ⓜ
Pleier Carl Ⓜ
Schröder Hermann Ⓜ
Varetza Carl Ⓜ
Liebisch Wilibald
Pölzl Hans
Mothwurf Joseph
Flächer Carl
Trefkorn Heinrich
Urebozuk-Markiewicz Valerian
Hitschmann Richard
Blau Wilhelm Ⓜ
Haim Eduard Ⓜ
Bujan Alois Ⓜ
Loucky Jaroslav Ⓜ
Vybiral Jakob Ⓜ
Vávra Carl Ⓜ
Waldek Gustav Ⓜ
Hanuš Hugo Ⓜ
Hartstein Rudolf Ⓜ
Zwolensky Ferdinand
Neumüller Gustav Ⓜ
Franz Ludwig
Hellebrant Emil
Netsch Carl
Dietzius Alexander
Budil Rudolf
Mildner Robert

Kadetten

Benesch Friedrich Ⓜ
Marjánek Anton
Staini Ludwig
Gura Carl
Zach Wenzel
Košelka Franz
Timkowicz Valerian
Winiarski Stanislaus
Manuel Max
Weck Robert
Förster Joseph
Schwidernoch Rudolf
Bondy Richard
Jaroš Franz
Langer Cyrill
Binder Theodor
} Offstellv.

Black Erwin
Hermann Kamill
Liquornik Moses
Kolbe Gustav
Monczka Joseph
Plináček Franz
} Offstellv.

Bašta Vinzenz
Šimon Jaroslav
Mahal Joseph
Meisl Emil
Mrtvý Franz
Ružička Friedrich
Vichta Eduard
Mimler Johann
Adamec Johann
Vira Anton
Steinmann Heinrich
Kittrich Franz
Holna Heinrich
Beran Ferdinand
Kobza Johann
Lederer Ferdinand
Švadlenka Franz
Mudrak Anton
Vodrážka Franz
Pollak Wilhelm Dr. techn.
Breier Richard
Dolp Joseph
Vulterin Theobald
Scholz Wilhelm
Michl Anton
Karrer Rudolf
Tamchyna Franz
Beier Franz
Drabek Emil
Zahradníček Gustav
Iwaszko Michael
Wihan Joseph
Beneš Joseph
Kretschmer Joseph
Matzner Eduard
Czuczi Emil
Linek Franz
Šindelář Otto
Jirsa Adolf
Luczka Joseph

Digitized by Google

4.

Steierisch-krainerisches Festungsartillerie-regiment

Regimentsstab: Pola

1. Batstab: Pola 2. Pola

Ergänzt sich aus dem Militärterritorialbezirke Graz (3. Korps)

Mit 1. Jänner 1891 formiert aus den vormaligen Festungsartilleriebataillonen Nr. 9 und Nr. 11

1891 Colloredo-Mels und Wallsee Joseph Gf. FM.

(† zu Wien den 26. November 1818)

(Das Regiment hat diesen Namen auf immerwährende Zeiten zu führen)

Oberst u. Regkomdt. **Holzner** Franz FJÖ-R. Ⓜ D3.

Oberstleutnants

Schubert Joseph MVK. Ⓜ D3.

Zepke Anton 8 Ⓜ D3. Komdt. 2. Bat.

Majore

Kozák Joseph Ⓜ D3. zug. Techn. Milkomitee

Sedlaczek Johann Ⓜ D3. (Uk.) Komdt. Artinsp. 4 Sarajevo

Reischel Alois Ⓚ Ⓜ D3. (Uk.) RKM.

Schönauer Franz Ⓚ Ⓜ D3. Komdt. 1. Bat.

Hölscher Nikolaus Ⓜ (Uk.) Schießschulabt. Festungsart.

Hauptleute 1. Klasse

Hnidy Artur Ⓜ D3.

Primavesi Anton Ⓚ Ⓜ D3.

Günther Adolf Ⓜ D3.

Mielichhofer Siegmund Ⓜ

Bartoň Emil Ⓜ D3. (Uk.) RKM.

Pirnat Wladimir Ⓜ D3.

Knobloch Wilhelm Ⓜ D3. zug. Schießschulabt. Festungsart.

Lussnigg Matthias Ⓜ D3.

Hauptleute 2. Klasse

Janečka Joseph Ⓜ

Balzar Carl Ⓜ zug. Techn. Milkomitee

Boszna Johann Ⓜ D3.

Kośmiński Johann Dr. phil. MVK. Ⓜ

Schuster Richard Ⓜ

Aggermann Joseph MVK. Ⓜ

Brandl Hermann Ⓜ zug. Techn. Milkomitee

Lutz Leopold Ⓜ

Buchta Heinrich Ⓜ

Firbas Kamill Ⓜ

Oberleutnants

Kosteresitz v. Maronhorst Artur Ⓜ

Brauner Joseph Ⓜ

Ammann Ferdinand Ⓜ

Albrecht Bruno Ⓜ

Friedrich Oskar Ⓜ

Steindl Franz Ⓜ zug. Techn. Milkomitee

Grossmann Ludwig Ⓜ zug. RKM.

Kodolitsch Oktavian Edl. v. Ⓜ

Lischka Richard Ⓜ (Uk.) Inf-kadettensch. Pozsony (Preßburg)

Potřik Ludwig Ⓜ

Florian Franz Ⓜ (Uk.) zug. Generalstab

Kellner Franz Ⓜ

Schafařik Robert Ⓜ

Potyka Hugo Ⓜ (Uk.) Art-kadettensch. Traiskirchen

Zwierzina Franz Ⓜ

Digitized by Google

Potak Richard Ⓜ zug. Techn. Milkomitee
Dittrich Emil Ⓜ
Ulrych Joseph Ⓜ Batadj.
Gąsiorowski Eugen Ⓜ Provoff.
Koller Carl Ⓜ Regadj.

Leutnants

Schmid Rudolf Ritt. v.
Plecher Heinrich Ⓜ
Schiendl Rudolf Batadj.
Kessler Maximilian Ⓜ
Rollinger Nikolaus Ⓜ
Essigmann Alois Ⓜ
Wurmb Emil Ritt. v.
Kratzik Ernst
Horak Rudolf
Wallek Ferdinand
Martinovský Carl
Goliasch Rudolf
Oehler Johann
Birner Lazarus
Bartuška Anton
Dittrich Carl
Kudrna Johann
Jodt Julius
Máy Eduard

Kadetten

Proksch Edmund
Eggerth Carl
Ornetz Oskar
} Offstellv.

Militärärzte

Halbhuber Franz Dr. ♂ GVK. m. Kr. Ⓜ Regarzt 1. Kl.
Veselý Gottlieb Dr. Ⓜ Regarzt 2. Kl.
Fantl Friedrich Dr. Ⓜ Regarzt 2. Kl.

Truppenrechnungsführer

Bogner Joseph Ⓜ Hptmrfr. 1. Kl.
Rosenberg Moritz Ⓜ Dz.Leutrfr.

In der Reserve

Oberleutnant

Gartner Carl Ⓜ B. O.

Leutnants

Baša Alois Ⓜ
Kühn Friedrich Ⓜ
Schuster Friedrich Ⓜ
Sitte Siegfried Ⓜ
Walter Carl Ⓜ
Walter Joseph Ⓜ
Limbach Heinrich Ⓜ
Müller Rudolf Ⓜ
Microys Julius Ritt. v. Ⓜ
Gentzkow Carl Ⓜ
Luczanski Anton Ⓜ
Antonowicz Emanuel Ⓜ
Cukr Alois Ⓜ
Deifel Robert Ⓜ
Lerchenfelder Carl Ⓜ
Fischer Friedrich Ⓜ
Pascher Emmerich Ⓜ
Hofmann Richard Ⓜ
Auer Carl Ⓜ
Brod Ernst Ⓜ
Wöhri Rudolf Ⓜ
Feigl Emil Ⓜ
Károlyi Árpád
Kasztel Viktor
Belyus Joseph Ⓜ
Škarja Johann Ⓜ
Schubert Joseph
Gregor Johann Ⓜ
Kollaritsch Georg Ⓜ
Stumpf Christoph Ⓜ
Schwackhöfer Wilhelm Ⓜ
Bubenik Wenzel Ⓜ
Müller Otto Ⓜ
Grossmann Alois Ⓜ
Spitzauer Carl Dr. phil.
Jurmann Gustav
Melzer Gustav

Kadetten

Milnar Alois Ⓜ
Moiser Johann Ⓜ
Mizzan Amilkare Ⓜ
Stenzinger Edmund
Skreiner Franz
} Offstellv.
Teichmann Emil
Stöger Franz
Ritter Moritz
Nistor Johann
Freyn Arnold
Zdeborsky Stephan
Guttmann Arnold
List Wladimir
Tschann Friedrich
Bambula Hermann
Scitovszky v. Nagy-Kér Béla
} Offstellv.
Nörber Franz
Dostrašil Adolf
Spira Gustav
Sztankovics Arnold
Fetter Wilhelm
Blühweiss Julius
Ninger Franz
Reichart Ludwig
Mauer Johann
Mendel Johann
Witoszyński Aital
Unger Franz
Steinhauer Paul
Schuster Friedrich
Schreier Friedrich
Wittmann Moritz
Zechner auch **Zehner** Johann
Neumayr Bartholomäus
Pibl Alois
Winkler Arnold
Zdenek Anton
Katz Sigismund
Peschka Alexander
Sutter Guido
Zenari Emmerich
Woller Friedrich
Rohrhofer Carl
Kralovanszki Emmerich
Lutovský Joseph
Chlanda Franz
Delapina Franz
Feitzelmayer Johann
Reisinger Peter
Tiefenbach Vinzenz
Kratochvil Vinzenz Offstellv.
Heide Emil
Vyhlidal Anton
Friedrich Leo
Heverech Gottlieb
Franz Alois
Krejčí Carl
Razel Stephan
Porenta Franz
Halip Eugen
Rodler Hubert
Stelzmüller Gustav
Lupač Carl

Digitized by Google

5.

Steierisch-kärntnerisches Festungsartillerie-regiment

Regimentsstab: Cattaro

1. Batstab: Cattaro 2. Castelnuovo

Ergänzt sich aus den Militärterritorialbezirken Graz (3. Korps) und Zara

Mit 1. Jänner 1891 formiert aus den vormaligen Festungsartilleriebataillonen Nr. 2 und Nr. 10

1891 Rouvroy Theodor Freih. v. FZM.

(† zu Semlin den 30. September 1789)

(Das Regiment hat diesen Namen auf immerwährende Zeiten zu führen)

Oberste { **Poppy** Albert Ⓜ D3. (ük.) Vorstand 2. Abt. I. Sektion Techn. Milkomitee
Krauss Gustav ♂ Ⓜ D3. Regkomdt.

Oberstleutnant

Wartalot August FJO-R. MVK. Ⓜ D3. (ük.) Techn. Milkomitee

Majore

Pędrys Adalbert Ⓜ D3. Komdt. 1. Bat.

Rudrich Adolf ♂ Ⓚ Ⓜ D3. Komdt. 2. Bat.

Hauptleute 1. Klasse

Trhlik Wenzel Ⓚ Ⓜ D3.

Pajer Joseph Ⓜ

Mrak Johann Ⓜ

Fejfar Anton Ⓜ zug. 4. Korps Budapest

Schulz Gustav Ⓜ D3.

Schön Johann Ⓜ D3.

Schrötter Moritz Ⓜ D3. (ük.) zug. Festungsartilleriedir. Cattaro

Fischer Carl Ⓜ D3.

Hauptleute 2. Klasse

Strenger Otto Ⓜ

Haab Florian Ⓜ

Jilg Franz Ⓜ

Badstuber Engelbert Ⓜ

Hirschhaut Nathan Ⓜ

Ludl Emanuel Ⓜ zug. Übernahmskomm. Artilleriears.

Grinzenberger Matthäus Ⓜ

Oberleutnants

Maculan Alois Ⓜ Provoff.

Kalius Zdenko Ⓜ

Rosenberg Artur Ⓜ (ük.) Infkadettensch. Innsbruck

Skopall Edmund Ⓜ

Kimmel Franz Ⓜ (ük.) Infkadettensch. Lemberg

Parall Jaroslav Ⓜ (WG)

Rüling Alfred v. Ⓜ zug. Übernahmskomm. Artilleriearsenal

Gotsbacher Alois Ⓜ

Titze Julius Ⓜ

Telle Ludwig Ⓜ

Ullmann Robert Ⓜ

Kleiner Bruno Ⓜ

Kinzel Emil Ⓜ (WG)

Üblagger Maximilian Freih. v. Ⓜ

Jarosch Joseph Ⓜ (ük.) MBA. 5. Korps

Socho Ferdinand Ⓜ

Setwin Friedrich Ⓜ

Wambera Richard Ⓜ Regadj.

Slawkowsky Wilhelm Ⓜ (ük.) Milgeogr. Inst.

Leutnants

Hutterer Rudolf Batadj.

Adam Albert Ⓜ

Rosner Wilhelm Ritt. v.

Nowotny Hubert Ⓜ (ük.) MBA. Milkomdo. Zara

Jakubetz Leopold Ⓜ (ük.) Milgeogr. Inst.

Scholz Otto

Obrovač Milan

Wöhrer Joseph

Gamnitzer Anton Ⓜ (WG)

Petschenig Carl

Protivensky Erich Batadj.

Eibich Joseph

Čapek Felix

Kutschera Rudolf

Schönpflug Felix

Parac Stephan

Leitner Friedrich zug. AZD. Trient

Borovička Carl

Arvay Artur

Palter Alexander

Kadetten

Tomandl Anton
Kriesten Otto
Jahn Oswald
} Off-stellv.

Regimentsärzte 2. Klasse

Salter Abraham Dr. Ⓜ

Lang Leopold Dr. Ⓜ

Vinaf Joseph Dr.

Truppenrechnungsführer

Kumpf Theodor Ⓜ Hptmrfr. 1. Kl.

Krobitz Johann SVK. Ⓜ D2. Leutrfr.

Digitized by Google

In der Reserve

Oberleutnant

Kraus Alfred Ⓜ B. O.

Leutnants

Festa Wilhelm Ⓜ B. O.
Pfannhauser Wilhelm Ⓜ
Bielohaubek Ludwig Ⓜ
Hanamann Anton Ⓜ
Schulz Gebhard Ⓜ
Brzunda Johann Ⓜ
Biber Ludwig Ⓜ
Kellsen Hugo Ⓜ
Peikert Ludwig Ⓜ Ⓒ
Vit Heinrich Ⓜ
Hruba Wenzel Ⓜ Ⓒ
Hartlinger Richard Ⓜ
Spitzer rekte **Spitz** Oskar Ⓜ
Schulz Artur Ⓜ
Fibiger August Ⓜ
Kreysa Theodor Ⓜ
Anker Heinrich Ⓜ
Wöhrl Paul Ⓜ
Seidel Carl Ⓜ
Scheibel Robert Ⓜ
Hanszel Hubert Ⓜ
Vrba Bretislav Ⓜ
Nowak Eduard Ⓜ
Grund Franz Ⓜ
Mitis Oskar Freih. v. Dr. phil. Ⓜ
Müller Leopold Ⓜ
Brenner Franz Ⓜ
Swoboda Hermann Dr. jur. Ⓜ
Rudolf Anton Ⓜ
Alföldy Desider Dr. jur.
Kaulich Robert
Matoušek Johann Ⓜ
Böckh Adalbert
Zlámal Johann Ⓜ
Schönbrunner Franz
Elmayer Rudolf

Kadetten

Svoboda Johann Ⓜ
Rak Ottokar Ⓜ Ⓒ
Hribik Aladár Ⓜ
Steiner Johann
Elsner Eisik
Weber Michael
Politzer Samuel
Schaller Vinzenz
Spiegler Hermann
Haller Johann
Schörghuber Carl
Krafft Franz
Ertelt Gustav
Stankower Carl
Stark Carl
Böck Gustav
Götting Ernst
Millemoth Friedrich
Zamecznik Johann
Schumm Leopold
Bier Richard
Jungwirth Otto
Kratochvil Franz
Schauer Emil
Leipert Max
Strobl Anton
Jaburek Carl

Off-stellv.

Vierhapper Friedrich Dr. phil.
Svóda Ottokar
Schmidt Hermann
Schöbel Fridolin
Seidenglanz Emil
Nowak Adolf
Riechl Walter
Pirkl Joseph
Trimmel Georg
Gelmo Paul
Spitzer Leo
Zidilcky Richard
Bauer Leopold
Moser Paul
Späth Johann
Burger Martin
Kretzer Ludwig
Ratky v. **Salamonfa** Stephan
Günzl Franz
Steinbach Moritz
Leschanofsky Hanibal Dr. jur.
Forstl Wilhelm
Lenotti Rudolf
Chmiel Otto
Scholz Franz
Kasparowsky Theodor
Hirsch Johann
Sohner Robert
Heyl Franz
Faschingbauer Max
Zippe Robert
Schubert Rudolf
Rudolf Joseph
Nowak Franz
Hübner Julius
Buldra Franz

Digitized by Google

6.

Ungarisches Festungsartillerieregiment

Regimentsstab: Komárom (Komorn)

1. Batstab: Komárom 2. Budapest

Ergänzt sich aus dem Militärterritorialbezirke Pozsony (Preßburg) (5. Korps)

Mit 1. Jänner 1891 formiert aus den vormaligen Festungsartilleriebataillonen Nr. 1 und Nr. 5

1891 Kollarz Adolf Edl. v. FML.

Oberste { **Kutschera** Joseph Ⓜ D3. Regkomdt.
Kaiganić Milutin v. 8 Ⓚ Ⓜ D3. (Ok.) Dir. MF. Wöllersdorf

Oberstleutnants

Perlizh Joseph MVK. 8 Ⓜ D3. (Ok.) Techn. Milkomitee

Manifico Emanuel 8 Ⓚ Ⓜ D3. Komdt. 2. Bat.

Major

Reitermann Alois 88 5 Ⓚ Ⓜ D3. Komdt. 1. Bat.

Hauptleute 1. Klasse

Lederer Heinrich 88 8 Ⓚ Ⓜ D3.

Idrányi Gabriel Ⓜ D3.

Jilke Franz Ⓜ (Ok.) Artkadettensch. Wien

Geyer Wilhelm Ⓜ D3. zug. Techn. Milkomitee

Hinek Maximilian Ⓜ

Schweeger Adolf Ⓜ (Ok.) Techn. Milkomitee

Fiala Franz Ⓜ D3.

Finda Johann Ⓚ Ⓜ D3.

Werner Johann Ⓜ

Hauptleute 2. Klasse

Konečny Julius Ⓜ

Matajo Valentin Ⓜ

Brachthäuser Nikolaus 5 Ⓜ (Ok.) zug. Festungsartilleriedir. Pola

Pengov Ludwig Ⓜ (Ok.) Techn. Milkomitee

Raffelsberger Friedrich Ⓜ D3.

Dekleva Joseph Ⓜ

Czadek Joseph Ritt. v. Ⓜ zug. Techn. Milkomitee

Reder v. Schellmann Ferdinand Ritt. Ⓜ

Mansch Moritz Ⓜ

Crammer Maximilian Ⓜ

Kuchinka Gustav Ⓜ

Oberleutnants

Müllner Adolf Ⓜ (Ok.) Milgeogr. Inst.

Stegmüller Johann Ⓜ

Rieger Wilhelm v. Ⓜ Batadj.

Dwořak Carl Ⓜ

Jelinek Stanislaus Ⓜ

Steidl Rudolf Ⓜ

Posch Johann Ⓜ

Dohnálek Carl Ⓜ

Wass de Alsó-Árpás Richard Ⓜ Provoff.

Schuster Heinrich 8 Ⓜ (Ok.) zug. Milintdtr.

Stamm Friedrich Ⓜ

Kronraff Franz Ⓜ

Hafner Artur Ritt. v. Ⓜ zug. AZF.

Stadlmayr Joseph Ⓜ Regadj.

Ellison Edl. v. **Nidlef** Friedrich Ⓜ

Gheller Oskar Ⓜ

Geiger Hugo Ⓜ

Neuber Carl Ⓜ

Pumb Rudolf Ⓜ (Ok.) Milgeogr. Inst.

Várallyai Alexander Ⓜ

Mann Alois Ⓜ Batadj.

Sommeregger Johann Ⓜ (Ok.) Artkadettensch. Traiskirchen

Österlein Rudolf Ⓜ

Henriquez Erwin Ritt. v. Ⓜ

Leutnants

Katzer Otto Ⓜ

Kodar v. Thurnwerth Alexander

Nigris-Schuster Hermann Ⓜ

Kéler Edmund v. Ⓜ

Schneider Leopold (Ok.) k. u. Staatshengstendepot Székesfehérvár (Stuhlweißenburg)

Lončarević Ferdinand

Fink Joseph

Lenzen Joseph

Uhl Eduard

Wilfert Carl

Frisch Alexander

Längsfeld Jakob Ⓜ

Lenkey Géza

Krum Richard

Müllner Joseph

Bellić Hugo

Sokal Heinrich

Schulze Richard

Kadetten

Jankó Vinzenz
Lacina Rudolf
Klackl Friedrich
} Offstellv.

Regimentsärzte 1. Klasse

Arzt Jakob Dr. Ⓜ

Sándor v. Lokod Blasius Dr. Ⓜ

Truppenrechnungsführer

Brenner v. Flammenberg Ernst Ⓚ Ⓜ D2. Hptmrfr. 2. Kl.

Binder Emanuel Ⓜ D2. Leutrfr.

Digitized by Google

In der Reserve

Oberleutnants

Scheiter Carl Ⓜ B. O.
Schreiner Anton Ⓜ B. O.

Leutnants

Jemnitz Siegmund Ⓜ
Emöd Joseph Ⓜ Ⓒ
Schwarz Siegmund Ⓜ
Marcsekényi Ottomar Ⓜ
Prégor Wilhelm Ⓜ Ⓒ
Mórei Hermann Ⓜ
Bielek Carl v. Dr. jur. Ⓜ
Iglauer Stephan Ⓜ
Teufel Ferdinand Ⓜ
Ziak Rudolf Ⓜ B. O.
Bezsilla Ferdinand Ⓜ
Steiner Michael Ⓜ Ⓒ
Waldmann Alfred Ⓜ
Kopf Emil Ⓜ
Rédl Jenő Ⓜ
Heuduska Julius Ⓜ
Benedek Kornelius Ⓜ
Dessauer Armin Ⓜ Ⓒ
Rédl Alexander Ⓜ Ⓒ
Nagy Jakob Ⓜ Ⓒ
Grabler Alexander Ⓜ Ⓒ
Staud Johann Ⓜ
Erdős Samuel Ⓜ Ⓒ
Ondrus Paul Ⓜ
Medveczky de Medvecz és Kisbiszterecz László Ⓜ
Mandl Joseph Ⓜ Ⓒ
Fischer Moritz Ⓜ
Pojt Jakob Ⓜ
Spádi Philipp Ⓜ
Keller Siegfried Ⓜ
Biró v. Hámor Rudolf Ⓜ
Berczel Moritz Ⓜ
Andretti Géza Ⓜ
Gémes Ignaz Ⓜ Ⓒ
Hann Heinrich Ⓜ B. O.
Benedict Jenő Ⓜ
Dénes Artur Ⓜ Ⓒ
Moravetz Siegmund
Forbát Theodor Dr. jur. Ⓜ
Hagyits Stephan Ⓜ
Radnai Simon Ⓜ
Torda Ludwig Ⓜ
Neuwirth Siegmund Ⓜ
Ruzitska Ludwig
Kármán Franz
Weisz Julius Dr. jur.
Póka Rudolf
Schwarz Heinrich Ⓜ
Heller Nikolaus Ⓜ
Wagner Johann Ⓜ
Rippel Anton Ⓜ
Fleischmann Johann Ⓜ
Weisz Franz Ⓜ
Zemplén Viktor Dr. phil.

Kadetten

Rost Carl
Vas Leo
Mederi Joseph
Vasváry Richard
Fejér Ludwig
Jeney Ernst
Medek Adalbert
Székely Adolf
Puky Ladislaus
Hertmann Emil
Reiner Hermann
} Offstellv.

Müller Joseph
Lévy Michael
Rosenberg Heinrich
Kolben Julius Dr. jur.
Stadler Israel
Merényi Kornell
Máté Rudolf
Orbán Adalbert
Böröcz Michael
Roheim Eugen
Schindler Viktor
Hirsch Alexander
Torda Theodor
Tescher Armin
Wettel Adolf
Diamant Julius
Gyulai Michael
Klein Adolf
Henkó Paul
Hoffer v. Schawnitza Emmerich
Kalchgruber Rudolf
Geib Gustav
Geiringer Géza
Kolář Joseph
Fischl Joseph
Halász Joseph
Giblazer Zoltán
Huppert Hugo
Székely Edmund
Gyurovszky Johann
Aprily Franz
Koch Joseph
Preczelmayer Julius
Pitroff Ludwig Offstellv.
Bauer Carl
Okányi Joseph
Klein Hermann
Lantos Carl
Dobó Wilhelm
Brichta Moritz
Zoltán Artur
Vajdafy Desiderius
Mandello Viktor
Tarnai Béla
Bródy Zoltán
Gosztonyi Desiderius
Rázsó Géza

Digitized by Google

1.

Oberösterreichisch-salzburgisches Festungsartilleriebataillon

Stab: Trient

Ergänzt sich aus dem Militärterritorialbezirke Innsbruck (14. Korps)

Mit 1. Jänner 1891 formiert aus dem vormaligen Festungsartilleriebataillon Nr. 9

Obstlt. u. Batkomdt. **Rehm** Paul v. ⚷ Ⓜ D3.

Major

Haam Franz Ⓜ (Ok.) RKM.

Hauptleute 1. Klasse

Fleischer Peter Ⓜ D3.
Peterka Joseph ⚷ Ⓜ D3.
Werth Albert Ⓜ D3. zug. Techn. Milkomitee
Staněk Ferdinand Ⓜ D3. zug. AZD. Peterwardein
Skoták Franz Ⓜ (Ok.) Artkadettensch. Wien
Hankenstein Carl v. Ⓜ D3.

Hauptleute 2. Klasse

Gatti Edl. v. **Campofiore** Konstantin Ⓜ zug. Artilleriedir. 14. Korps
Manhardt Edl. v. **Mannstein** Maximilian Ⓜ D3.
Lang Moritz Ⓜ
Pruckmüller Leo Ⓜ (Ok.) zug. Festungsartilleriedir. Trient
Lachnik Ludwig Ⓜ
Kralupper Maximilian Ⓜ zug. Techn. Milkomitee

Oberleutnants

Puchinger Rudolf Ⓜ
Schuster Oswald Ⓜ
Riebesam Rudolf Ⓜ
Schrodt Rudolf v. Ⓜ
Koziol Friedrich Ⓜ (WG)
Enenkl Carl Ⓜ
Koller Carl Ⓜ
Ševčik Franz Ⓜ
Hanika Johann Ⓜ

Leutnants

Gyurkowicz Georg
Strohmayer Alfred
Miller Eduard Ⓜ
Helff-Hibler Edl. v. **Alpenheim** Markus Ⓜ
Dittrich Carl Batadj.
Rohm Ernst
Ziegler Heinrich Ⓜ
Schreiber Eduard
Lichmann Wilhelm
Suchy Oskar
Rossmanith Alfred

Kadetten

Trummer Franz, **Legner** Carl } Offstellv.

Regimentsarzt 1. Klasse

Haus Siegmund Dr. Ⓜ

Oberleutnantrechnungsführer

Boulwitz Hugo Freih. v. Ⓜ

In der Reserve

Leutnants

Bondy Emil Ⓜ
Wiessner Edmund Dr. phil. Ⓜ
Senft Adolf Ⓜ Ⓒ
Richter Carl Ⓜ
Schläfrig Friedrich Ⓜ
Disertori Pietro Ⓜ
Zmeskal Zoltán v. Ⓜ
Lex Franz Dr. phil. Ⓜ
Otto Leo Ⓜ
Posselt Joseph Ⓜ
Lebwohl Friedrich Ⓜ
Tiesenhausen Manfred Freih. v. Ⓜ
Günter Franz Ⓜ
Knoll Joseph Ⓜ

Kadetten

Huber Joseph
Kargel Joseph, **Wertner** Carl, **Koncki** Joseph } Offstellv.
Posselt Emil Offstellv.
Gasperik Johann Dr. jur.
Lindenthal Emil
Perl Siegfried
Brož Anton
Hosan Alfred
Bauernfeind Edwin
Binder Friedrich
Fiala Stanislaus
Dluhoš Joseph Dr. jur.
Volf Joseph
Pičalek Joseph
Irrall Gustav

Digitized by Google

2.

Ungarisches Festungsartilleriebataillon

Stab: Gyulafehérvár (Carlsburg)

Ergänzt sich aus dem Militärterritorialbezirke Temesvár (7. Korps)

Mit 1. Jänner 1891 formiert aus den vormaligen Festungsartilleriebataillonen Nr. 1 und Nr. 12

Obstlt. u. Batkomdt. **Kroneiser** Anton ♂ Ⓜ D3.

Hauptleute 1. Klasse

Kulisch Johann Ⓜ (WG)
Pollak Alfred Ⓜ
Illusciq rekte **Jeuscog** Johann Ⓜ D3.
Studený Adolf ♂ Ⓜ

Hauptleute 2. Klasse

Dorrek Franz Ⓜ
Moosbrugger Heinrich Ⓜ

Oberleutnants

Wiesinger Maximilian Ⓜ
Chytil Robert Ⓜ
Roth Adolf Ⓜ (ük.) Techn. Milakad.
Storck Stephan Ⓜ (ük.) Milgeogr. Inst.
Weckenmann Heinrich Ⓜ zug. Techn. Milkomitee
Radler Artur ♂ Ⓜ (ük.) Mil-ORealsch.
Munkácsi Desiderius Ⓜ
Martinek Joseph Ⓜ
Follenius Wilhelm Edl. v. Ⓜ
Sieberer Johann Ⓜ
Schäfer Carl Ⓜ Batadj.
Herlicska Carl Ⓜ
Pavlik Wladimir Ⓜ
Rupp Johann Ⓜ
Jenčič Milan Ⓜ (ük.) MBA. 4. Korps
Dapsy v. Dapsa Wilhelm ♂ Ⓜ
Roškota Ludwig Ⓜ

Leutnants

Kostron Adolf Ⓜ
Wiethe Alfred Ⓜ
Watzlawik Richard Ⓜ
Barak Gustav
Touschek Heinrich
Szongott Artur
Weisz Otto
Koschik Artur

Kadett

Zahálka Franz Offstellv.

Regimentsarzt 1. Klasse

Freudenthal Samson Dr. Ⓜ

Oberleutnantrechnungsführer

Illés Anton Ⓜ D2.

In der Reserve

Leutnants

Schmid Anton Ⓜ
Kovács Ferdinand Ⓜ
Lázárovics Gabriel Ⓜ
Lampel Géza Ⓜ Ⓒ
Entlicher Friedrich Ⓜ B. O.
Geiringer Adolf Ⓜ
Dragos Pompejus Ⓜ
Brüll Maximilian Ⓜ
Frank Adolf Ⓜ
Zelkó Joseph Ⓜ Ⓒ
Widder Felix Ⓜ
Epstein Rudolf Ⓜ
Winkler Richard Ⓜ Ⓒ
Török Gabriel Ⓜ Ⓒ
Pogány Eugen Ⓜ
Antalffy Alexander Ⓜ
Kellner Ernst ⊙ Ⓜ
Dechi Franz Ⓜ
Ilten Friedrich Freih. v. Ⓜ B. O.
Porgesz Jenö Ⓜ Ⓒ

Kadetten

Fürst Leopold Ⓜ } Offstellv.
Merkle Marton Ⓜ }

Balló Alfred
Csengeri Desider
Zivuska Eugen
Grosz Alfred
Ellenberger Franz
Könczöl Valentin
} Offstellv.

Horsla Livius
Sterner Hermann
Lányi Johann
Hollós Siegmund
Jónás Alfred
Gergely (Guttmann) Eugen
Popper Hugo

Digitized by Google

3.

Ungarisches Festungsartilleriebataillon

Stab: Peterwardein

Ergänzt sich aus dem Militärterritorialbezirke Pozsony (Preßburg) (5. Korps)

Mit 1. Jänner 1891 formiert aus den vormaligen Festungsartilleriebataillonen Nr. 1 und Nr. 12

Obstlts. { **Strnad** Emil MVK. Ⓜ D3. Batkomdt.
Marschner Eduard MVK. Ⓜ D3. (ük.) Komdt. Schießschulabt. Festungsart

Hauptleute 1. Klasse

Heyer Johann Ⓜ D3.
Koblischek Adolf Ⓜ
Molin Georg Ⓜ D3.
Marchetti Artur Edl. v. Ⓜ zug. Techn. Milkomitee

Hauptleute 2. Klasse

Quapil Carl Ⓜ D3.
Rambousek Johann Ⓜ

Oberleutnants

Pankowicz Kasimir Ⓜ
Herold Anton Ⓜ
Elsner Friedrich Ⓜ
Devčić Edl. v. **Siegwardein** Ernst Ⓜ Batadj.
Rosenzweig Edl. v. **Powacht** Ferdinand Ⓜ zug. Übernahmskomm. Artilleriearsenal
Galambos Eugen Ⓜ
Ockermüller Carl Ⓜ
Obmauer Oskar Ⓜ
Wittmann Leopold Ⓜ (ük.) Adj. Artinspkomdo. 4 Sarajevo
Ghelleri Heinrich Ⓜ
Marek Joseph Ⓜ
Richter Johann Ⓜ

Leutnants

Kumpf Franz Ⓜ
Ritschl Alexander Ⓜ (ük.) AZA.
Ambrózy de Zsódény Emil
Lecker Rudolf
Richter Johann
Koller Adalbert

Kadett

Tichý Carl Offstellv.

Regimentsarzt 1. Klasse

Weingruber Aaron Dr. Ⓜ

Leutnantrechnungsführer

Vogel Lazar Ⓜ D2.

In der Reserve

Leutnants

Kovács Arnold Ⓜ Ⓒ
Kellner Georg Ⓜ
Körber Theodor Ⓜ
Kipper Stephan Ⓜ Ⓒ
Gustaw Viktor Ⓜ
Dénes Siegmund Ⓜ Ⓒ
Forgács Adolf Ⓜ
Szász Ernst Dr. phil. Ⓜ
Burcsch Oskar Ⓜ
Kanturek Ludwig Ⓜ
Babják Ferdinand Ⓜ
Herzog Eduard Dr. jur. Ⓜ
Teimer Fedor Dr. jur. Ⓜ
Vas David Ⓜ
Szász Béla Ⓜ
Kralovánsky Andreas Ⓜ
Visnyovszky Carl Ⓜ
Szende Paul Dr. jur.
Hajosi Barnabas
Becker Michael
Cigoj Joseph
Bálint Emmerich
Csermelyi de Rivo Alexander } Offstellv.
Lunz Győző
Nestor Justen
Deutsch Hermann
Szász Bernát
Kún Emil
Grünhut Géza
Politzer Bertold
Schäfer Armin
Simonyi (Kohn) Ludwig
Káldor (Krausz) Jakob
Klein Heinrich
Radó Julius
Lehotzky Paul

Kadetten

Füstöss Carl v. } Offstellv.
Lissauer Ernst
Hadarits Edmund

Technische Artillerie

Hiezu gehört das bei den Artilleriezeugsanstalten eingeteilte Personal

Digitized by Google

Artilleriezeugsanstalten

Artilleriearsenal in Wien

Direktor **Thiele** Friedrich LO-R. FJO-R. Ⓚ Ⓜ D3. FML.

Zugeteilte

Fibrich Franz Ⓜ Hptm. 1. kl. FAR. 2
Kaden Robert Ⓜ Obrlt. DAR. 34 Adj.
Knopp Adolf Ⓜ Militärkurat 1. Kl.
Steinitzer Ludwig Dr. ⊙ Ⓜ Oberstabsarzt 2. Kl., Arsenalchefarzt

---

John Wilhelm Dr. phil. Ⓜ Artillerieingenieur, Konservator am Heeresmuseum

---

a) Artilleriezeugsfabrik in Wien

Direktor **Maudry** Julius FJO-R. ♁ Ⓜ D3. Oberst (ük.) FAR. 1

Artillerieoberingenieure 1. Klasse

Obermayer Albert Edl. v. FJO-K. EKO-R. 3. Ⓚ Ⓜ D2. Oberst (ük.) Techn. Milakad.
Kuczera Eduard FJO-R. ♁ Ⓜ D3. Oberst (ük.) Vorstand 3. Abt. I. Sektion Techn. Milkomitee

Artillerieoberingenieure 2. Klasse

Halkowich Alfons ♁ Ⓜ Betriebsinsp.
Sartori Heinrich Ⓜ Vorstand Konstruktionsbureau

Artillerieoberingenieure 3. Klasse

Vojnović Gabriel ♁ Ⓚ Ⓜ Major Betriebsinsp.
Gemeiner Artur ♁ Ⓚ Ⓜ (ük.) Techn. Milkomitee
Rehwald Joseph Ⓜ Betriebsinsp.
Horn Maximilian Ⓜ
Steinböck Georg Ⓜ
Korzen Anton FJO-R. Ⓜ (ük.) Kriegssch.
Pindter v. Pindtershofen Viktor Ⓜ (ük.) Techn. Milkomitee

Artillerieingenieure

Vellauer Wilhelm Ⓜ
Müller Heinrich Ⓜ (ük.) RKM.
Pinsker Anton Ⓜ
Galletta Emil Ⓜ
Hitzinger Eduard Ritt. v. Ⓜ (WG)
Rada Johann Ⓜ
Lorenz Rudolf Ⓜ
Kühn Rudolf Ⓜ (ük.) Kriegsschule
Podojil Franz Ⓜ

Artillerieingenieurassistent

Schramek Carl Ⓜ

Artilleriezeugsverwalter

Němetz Johann GVK. Ⓜ
Hampel Eduard GVK. Ⓜ zug. RKM.

Artilleriezeugsoffiziale 1. Klasse

Wacha Alois Ⓜ
Schlegelhofer Johann Ⓜ

Artilleriezeugsoffiziale 2. Klasse

Krassnig Carl Ⓚ Ⓜ
Cejnek Vinzenz GVK. Ⓚ Ⓜ D2.
Friedrich Johann Ⓜ

Artilleriezeugsoffiziale 3. Klasse

Gröger Franz Ⓜ
Volleritsch Maximilian Ⓜ D2.
Jašek Franz GVK. Ⓜ (ük.) Armeeschießsch.
Hanak Joseph Ⓜ
Menschig rekte **Menschik** Anton Ⓜ
Kaius Richard Ⓜ D2.
Belschan Bernhard Ⓜ
Weiser August Ⓜ
Striebe Eduard Ⓜ
Ungermann Eduard Ⓜ

Artilleriezeugsakzessisten

Malle Joseph Ⓜ D2.
Streit Kilian Ⓜ D2.
Kotzian Joseph Ⓜ D2.
Hambauer Alois Ⓜ
Černik Franz Ⓜ
Milkolfsky Carl Ⓜ D2.
Mühl Rudolf Ⓜ D2.
Engerth Theodor Ⓜ D2.
Schano Franz Ⓜ

Regimentsarzt 1. Klasse

Hadinger Viktor Dr. Ⓜ

Zugeteilte

Oberleutnant

Gulden Johann Ⓜ KAR. 2

Hauptmannrechnungsführer 2. Klasse

Jokesch Anton Ⓜ D2. KAR. 5

Werkführerassistent

Keki Peter*) Ⓜ

---

*) Gehört zum Status der technischen Beamten des Technischen Militärkomitees

Digitized by Google

b) Artilleriezeugsdepot in Wien
mit der Filiale Brünn

Vorstand **Misera** Edmund Ⓚ Ⓜ D3. Obstlt.

Artillerieoberingenieur 3. Klasse

Exler Carl ♂ Ⓚ Ⓜ D3. Major

Artilleriezeugsverwalter

Kutek Alois Ⓜ
Bisza Johann Ⓚ Ⓜ
Novak Joseph Ⓚ Ⓜ D3.

Artilleriezeugsoffiziale 1. Klasse

Wilms Joseph Ⓜ D3.
Hollinger Leopold Ⓜ
Gegenbauer Carl Ⓚ Ⓜ D3. Hptm.
Nicht Joseph Ⓜ Vorstand Filiale Brünn
Elmayer Rudolf Ⓜ

Radhammer Georg Ⓜ D2.
Pospischil Anton Ⓜ
Klaschka Johann Ⓜ zug. Artilleriearsenaldir.
Trauschke Joseph Ⓜ
Purkarthofer Dionys Ⓜ
Hauke Emil ♂ Ⓜ

Artilleriezeugsoffiziale 2. Klasse

Schusser Friedrich Ⓜ
Binder Laurenz Ⓜ
Weber Viktor Ⓜ D2.

Artilleriezeugsoffiziale 3. Klasse

Haussner Moritz Ⓜ
Zahradnik Johann Ⓜ
Stundl Emil Ⓜ

Schallinger Franz Ⓜ D2.
Kubiczek Rudolf Ⓜ D2.
Jira Johann Ⓜ D2. zug. Techn. Milkomitee
Kehl Heinrich Ⓜ D2.
Březina Wenzel Ⓜ D2.
Szubits Georg Ⓜ D2. (WG)
Böhm Konrad Ⓜ D2.

Artilleriezeugsakzessisten

Gössl Franz Ⓜ D2. (ük.) RKM.
Goder Friedrich Ⓜ D2.
Kempner Ladislaus Ⓜ D2.
Kerschbaumer Ludwig SVK. m. Kr. Ⓜ D2.
Durba Viktor

Militäroberintendant 2. Klasse

Hagen v. Hagenburg Friedrich Ⓚ Ⓜ

c) Übernahmskommission im Artilleriearsenale in Wien

Präses **Walter** Franz FJO-R. Ⓜ D3. Oberst

Artillerieoberingenieur 2. Klasse

Strobl Stanislaus ♂ Ⓜ D3.

Artillerieingenieure

Stiborsky Joseph Ⓜ
Markus Carl Ⓜ

Artilleriezeugsoffiziale 1. Klasse

Friedrich Carl Ⓚ Ⓜ
Kószák v. Kaylich Johann Ⓜ

Artilleriezeugsoffiziale 2. Klasse

Gartenauer Carl Ⓜ
Rappel Anton Ⓜ
Sitzler Hugo Ⓜ

Artilleriezeugsoffiziale 3. Klasse

Juch Joseph GVK. m. Kr. Ⓜ D2.
Plas Anton Ⓜ D2.
Prochaska Viktor Ⓜ D2.

Zugeteilt

Oberwerkführer 1. Klasse

Fischer Robert*) Ⓜ

d) Artilleriezeugsabteilung in Wien

Zugeteilte

Komdt. **Fröhlich** Rudolf Ⓜ D3. Hptm. 1. Kl. FAR. 2

Oberleutnants

Šťastný Joseph Ⓜ FAR. 2
Spiedl Rudolf Ⓜ FAR. 2

Leutnant

Ritschl Alexander Ⓜ FAB. 3

Hauptpulverrechnungsführer 1. Klasse

Pater Carl Ⓜ

*) Gehört zum Status der technischen Beamten des Technischen Militärkomitees

Digitized by Google

Munitionsfabrik in Wöllersdorf

Direktor **Kaiganić** Milutin v. ♁ Ⓚ Ⓜ D3. Oberst (ük.) FAR. 6

Artillerieoberingenieure 3. Klasse

Fadanelli Hamilkar FJO-R. Ⓜ
Sturm Joseph Ⓜ
Rösner Carl Ⓜ

Artillerieingenieure

Weiss Maximilian Ⓜ
Caurusky Georg Ⓜ
Englhofer Johann Ⓜ
Giesl v. **Gieslingen** Tassilo FJO-R. Ⓚ Ⓜ (ük.) Techn. Milkomitee
Andrievich de Knežpolje Albert Ⓜ
Semerak August Ⓜ
Fick Adolf Ⓜ
Maschke Johann Ⓜ

Artilleriezeugsoffizial 1. Klasse

Beckel Friedrich Ⓜ D2.

Artilleriezeugsoffizial 2. Klasse

Ninger Engelbert Ⓜ

Artilleriezeugsoffiziale 3. Klasse

Kleiner Anton Ⓜ
Troschl Franz Ⓜ D2.
Zöllner Joseph Ⓜ
Pratschke Stanislaus Ⓜ
Hodina Friedrich Ⓜ
Hampel Carl Ⓜ

Artilleriezeugsakzessisten

Fukal Julius Ⓜ D2.
Bućan Michael Ⓜ D2.

Regimentsarzt 1. Klasse

Kellermann Salomon Dr. Ⓜ

Artilleriezeugsdepot in Wöllersdorf

Vorstand **Demski** Philipp Ⓜ D3. Obstlt.

Artilleriezeugsverwalter

Leutner Johann Ⓜ

Artilleriezeugsoffizial 1. Klasse

Schweida Theodor Ⓜ

Artilleriezeugsoffizial 2. Klasse

Hajek Rudolf Ⓜ

Artilleriezeugsoffiziale 3. Klasse

Schumacher Alois Ⓜ D2.
Beyerle Ignaz Ⓜ D2.
Byba Carl Ⓜ
Perl Albert Ⓜ D2.
Elbl Johann Ⓜ D2.
Grünwald Leopold Ⓜ D2.

Artilleriezeugsakzessisten

Kappel Joseph Ⓜ D2.
Koschatka Franz Ⓜ D2.
Dvořak Robert Ⓜ
Steindorfer Joseph Ⓜ D2.
Spalek Franz Ⓜ D2.
Preissler Joseph Ⓜ
Walter Maximilian Ⓜ

Pulverfabrik in Blumau nächst Felixdorf

Direktor **Schwab** Johann FJO-K. EKO-R. 3. MVK. Ⓜ D3. GM.

Artillerieoberingenieure 1. Klasse

Hübl Artur Freih. v. FJO-R. MVK. Ⓜ D3. Oberst (ük.) Leiter techn. Gruppe Milgeogr. Inst.
Schlesinger v. **Benfeld** Eugen Ritt. FJO-R. Ⓜ (ük.) RKM.

Artillerieoberingenieur 3. Klasse

Faltis Wilhelm Ⓜ

Artillerieingenieure

Camminada Leopold Ⓜ
Jäkel Wilhelm FJO-R. Ⓜ
Wunder Edmund Ⓜ
Hellwig Eduard Ⓜ
Bauer Joseph Ⓜ (ük.) Techn. Milkomitee
Pauer Richard

Artillerieingenieurassistent

Vischner Emil Ⓜ

Artilleriezeugsoffiziale 2. Klasse

Burda Joseph Ⓜ
Drahoš Joseph SVK. m. Kr. Ⓜ

Artilleriezeugsoffiziale 3. Klasse

Gnigler Johann Ⓜ
Oblak Emil Ⓜ D2.
Somlitsch Johann Ⓜ D2.

Artilleriezeugsakzessisten

Schneider Franz SVK. m. Kr. Ⓜ D2.
Hoydar Joseph Ⓜ

Militärkurat 2. Klasse

Purcner Johann Ⓜ

Regimentsarzt 1. Klasse

Prager Maximilian Dr. Ⓜ

Zugeteilte

Hauptmann 2. Klasse

Candolini Wladimir Ⓜ Armeestand

Oberwerkführer 1. Klasse

Tober Joseph *) Ⓜ
Rolthner Ernst Dr. phil. *) Ⓜ

Werkführer

Linhardt Kamillo *) Ⓜ

*) Gehört zum Status der technischen Beamten des Technischen Militärkomitees

Digitized by Google

Artilleriezeugsdepot in Krakau

mit der Filiale Olmütz

Vorstand **Nikel** Anton FJO-R. Ⓚ Ⓜ D3. Artillerie-Oberzeugsverwalter 2. Kl.

Artilleriezeugsoffiziale 1. Klasse

Petschnigg Johann Ⓜ Vorstand Filiale Olmütz
Schlögl Franz Ⓜ
Popp August Ⓚ Ⓜ
Wolff Wendelin Ⓜ

Artilleriezeugsoffiziale 3. Klasse

Worliček Alois Ⓜ D2.
Karmiol Albert Ⓜ D2.
Linhart Alois Ⓜ D2.
Henisz Carl Ⓜ D2.
Rychel Theophil Ⓜ D2.

Artilleriezeugsakzessisten

Moest Gustav Ⓜ
Křečan Franz Ⓜ D2.
Nevesely Franz Ⓜ D2.
Kostron Stephan Ⓜ D2.
Schmiedt Eduard Ⓜ

Artilleriezeugsdepot in Graz

mit den Filialen Laibach und St. Veit in Kärnten

Vorstand **Follenhals** Gustav Ⓜ D3. Artilleriezeugsoffizial 1. Kl.

Artilleriezeugsoffiziale 1. Klasse

Klein Carl Ⓜ Vorstand Filiale St. Veit
Herdlitzka Arnold Ⓜ Vorstand Filiale Laibach

Artilleriezeugsoffizial 2. Klasse

Schreiber Johann Ⓜ

Artilleriezeugsoffiziale 3. Klasse

Kokoll Carl Ⓜ D2.
Kaschl Martin Ⓜ

Artilleriezeugsakzessisten

Szukits Joseph ⊙ Ⓚ Ⓜ D2.
Sagadin Stephan Ⓜ D2.

Artilleriezeugsdepot in Pola

mit der Filiale Triest

Vorstand **Hantich** Silvester Ⓜ Artilleriezeugsverwalter

Artillerieingenieur

Hueber Adolf Ⓜ zug. Festungsartilleriedir. Pola

Artilleriezeugsoffiziale 1. Klasse

Hellmann Emil Ⓜ Vorstand Filiale Triest
Frey Joseph Ⓚ Ⓜ D2.
Drennig Theodor Ⓜ
Stienitzka Rudolf Ⓜ

Artilleriezeugsoffiziale 2. Klasse

Ferihumer Joseph ♂ Ⓜ zug. FAR. 4
Stanke Peter Ⓜ D2.

Artilleriezeugsoffiziale 3. Klasse

Gilg Alois Ⓜ
Beisser Ludwig Ⓜ
Arich Franz Ⓜ D2.
Chalupa Franz Ⓜ
Anleitner Franz Ⓜ D2.
Fessler Jakob Ⓜ D2. zug. Geniedirektion Pola
Günther Joseph Ⓜ D2.
Telesnicki Wladimir Ⓜ zug. FAR. 4

Artilleriezeugsakzessisten

Kodermann Anton Ⓜ D2.
Korbel Alois Ⓜ D2. zug. FAR. 4
Pondl Anton Ⓜ D2.
Gaberščik Carl Ⓜ zug. Geniedirektion Pola

Pulverfabrik in Stein nächst Laibach

Direktor **Dolleczek** Anton MVK. Ⓜ D3. Obstlt.

Artilleriezeugsoffizial 1. Klasse

Mattulik Joseph Ⓜ

Artilleriezeugsoffiziale 3. Klasse

Počnik Johann GVK. Ⓜ
Nefima Carl GVK. Ⓜ

Digitized by Google

Artilleriezeugsdepot in Budapest

Vorstand **Hendl** Ludwig Ⓜ **D3.** Artillerie-Oberzeugsverwalter 2. Kl.

Artilleriezeugsoffizial 1. Klasse

Seehars Rudolf Ⓜ

Artilleriezeugsoffiziale 3. Klasse

Puchta Joseph Ⓜ D2.
Adamička Zdenko Ⓜ
Streit Edmund Ⓜ
Kahlig Carl Ⓜ D2.
Szlavik Johann Ⓜ D2.

Artilleriezeugsakzessist

Csemniczky Franz v. Ⓜ D2.

Artilleriezeugsdepot in Komárom (Komorn)

mit der Filiale Pozsony (Preßburg)

Vorstand **Liemert** Alexander Ⓚ Ⓜ Artilleriezeugsverwalter

Artilleriezeugsoffizial 1. Klasse

Watzek Wilhelm Ⓜ

Artilleriezeugsoffiziale 3. Klasse

König Christoph Ⓚ Ⓜ D2.
Reisz Carl SVK. m. Kr. Ⓜ

Artilleriezeugsakzessisten

Dušek Adolf Ⓜ D2.
Lasaúk Alois Ⓜ
Roch Wendelin Ⓜ D2.
Weiss Franz Ⓜ D2.

Artilleriezeugsdepot in Kassa (Kaschau)

mit der Filiale Beszterczebánya (Neusohl)

Vorstand **Schatra** Joseph Ⓜ Artilleriezeugsoffizial 1. Kl.

Artilleriezeugsoffizial 1. Klasse

Hilewicz Nikolaus Ⓜ Vorstand Filiale Beszterczebánya

Artilleriezeugsakzessisten

Thaller Franz Ⓜ D2.
Axnix Martin Ⓜ D2.

Artilleriezeugsdepot in Temesvár

Vorstand **Diblik** Anton Ⓜ **D3.** Artilleriezeugsoffizial 1. Kl.

Artilleriezeugsoffizial 1. Klasse

Friedrich Johann Ⓜ **D3.**

Artilleriezeugsoffizial 2. Klasse

Vratscher Alois Ⓜ D2.

Artilleriezeugsoffizial 3. Klasse

Breith Rudolf Ⓜ D2.

Artilleriezeugsakzessist

Panek Ferdinand Ⓜ D2.

Digitized by Google

Artilleriezeugsdepot in Prag

Vorstand **Rondulić Lukas** Ⓜ **D3.** Artilleriezeugsoffizial 1. Kl.

Artilleriezeugsoffizial 2. Klasse

Duffek Carl Ⓜ

Artilleriezeugsoffiziale 3. Klasse

Rogoz Joseph Ⓜ **D2.**

Hermann Iles Ⓜ D2.
Šandera Joseph Ⓜ

Artilleriezeugsakzessist

Jotonicky Joseph Ⓜ D2.

Artilleriezeugsdepot in Bergstadtl bei Budweis

Vorstand **Bednář** Johann Ⓜ Artilleriezeugsoffizial 1. Kl.

Artilleriezeugsoffizial 1. Klasse

Kudernatsch August Ⓜ

Artilleriezeugsoffizial 3. Klasse

Mordavszky Joseph Ⓜ D2.

Artilleriezeugsdepot in Josephstadt

mit der Filiale Theresienstadt

Vorstand **Minatti** Franz Ⓜ Artilleriezeugsoffizial 1. Kl.

Artilleriezeugsoffiziale 1. Klasse

Milaczek Wilhelm Ⓜ Vorstand Filiale Theresienstadt
Koch Heinrich Ⓜ

Artilleriezeugsoffiziale 3. Klasse

Buchta Silvester Ⓜ
Neumann Richard Ⓜ D2.

Artilleriezeugsdepot in Przemyśl

Vorstand **Kupeczek** Franz Ⓜ **D3.** Oberst

Artilleriezeugsoffiziale 1. Klasse

Ludwig Carl Ⓜ (WG)
Loziczky Maximilian Ⓜ **D3.**
Axmann Hugo Ⓚ Ⓜ

Artilleriezeugsoffiziale 3. Klasse

Urbány Franz Ⓜ zug. FAR. 5
Stubner Wilhelm Ⓜ
Schuster Ämilian SVK. m. Kr. Ⓜ D2.

Ryba Joseph Ⓜ D2.
Ecker Johann Ⓜ D2.

Artilleriezeugsakzessisten

Fischer Ignaz Ⓜ D2.
Huss Isidor Ⓜ D2.
Katz Heinrich Ⓜ
Rudiš Anton Ⓜ D2.
Rötzer Anton Ⓜ

Digitized by Google

Artilleriezeugsdepot in Lemberg

Vorstand **Kollé** Alexander Ⓜ D3. Hptm. 1. Kl. DAR. 39

Artilleriezeugsakzessisten

Schönpflug Eduard Ⓜ D2. | **Polasek** Johann Ⓜ D2.

Artilleriezeugsdepot in Gyulafehérvár (Carlsburg)

mit der Filiale Nagyszeben (Hermannstadt)

Vorstand **Patak** August Ⓜ Artilleriezeugsoffizial 1. Kl.

Artilleriezeugsoffizial 1. Klasse

Horwitzer Carl Ⓜ Vorstand Filiale Nagyszeben

Artilleriezeugsoffiziale 3. Klasse

Gyurko Johann Ⓜ D2.

Niedermanner Anton Ⓜ D2.
Vass de Alsó Árpásy Philemon Ⓜ D2.

Artilleriezeugsakzessist

Beer Rudolf Ⓜ D2.

Artilleriezeugsdepot in Peterwardein

mit den Filialen Esseg und Carlstadt

Vorstand **Schallinger** Carl Ⓜ D3. Artilleriezeugsoffizial 1. Kl.

Artillerieingenieurassistent

Grohmann Carl Ⓜ

Artilleriezeugsoffiziale 1. Klasse

Skorkovský Augustin Ⓜ Vorstand Filiale Esseg
Holjevac Alois Ⓜ Vorstand Filiale Carlstadt

Artilleriezeugsoffiziale 3. Klasse

Jordan Johann Ⓜ D2.
Rottersmann Adolf rekte Abraham Ⓜ D2.

Artilleriezeugsakzessisten

Matkovcsik Carl Ⓜ D2.
Wejr Franz Ⓚ Ⓜ D2.

Artilleriezeugsdepot in Innsbruck

mit den Filialen Franzensfeste, Linz und Salzburg

Vorstand **Szeliff** Otto Ⓜ Artilleriezeugsoffizial 1. Kl.

Artilleriezeugsoffiziale 1. Klasse

Jauernick Carl GVK. m. Kr. Ⓜ Vorstand Filiale Salzburg
Moser Eduard GVK. m. Kr. Ⓜ Vorstand Filiale Linz
Mally Franz Ⓜ
Zigrosser Viktor Ⓜ Vorstand Filiale Franzensfeste

Artilleriezeugsoffizial 2. Klasse

Zrost Joseph Ⓜ

Artilleriezeugsoffiziale 3. Klasse

Aumayer August Ⓜ
Pavlovský Wenzel Ⓜ D2.

Artilleriezeugsakzessisten

Mautner Joseph Ⓜ D2.
Rutscher Wenzel Ⓜ D2.
Zeller Johann Ⓜ D2.

Digitized by Google

Artilleriezeugsdepot in Trient

mit der Filiale Bozen

Vorstand **Hentke** Theodor Ⓜ Artilleriezeugsverwalter

Artilleriezeugsoffizial 1. Klasse

Killinger Carl Ⓜ Vorstand Filiale Bozen

Artilleriezeugsoffizial 2. Klasse

Bein Othmar Ⓜ zug. FAB. 1

Artilleriezeugsoffiziale 3. Klasse

Marx Gustav Ⓜ
Herrmann Heinrich Ⓜ D2.
Beer Edl. v. **Schlatt auf Kürnburg** Oskar Ⓜ D2.

Artilleriezeugsakzessist

Kollnowitz Johann Ⓜ D2.

Artilleriezeugsdepot in Sarajevo

Vorstand **Czeschka** Edl. v. **Mährenthal** Carl Ⓜ D3. Artillerie-Oberzeugsverwalter 2. Kl.

Artilleriezeugsoffizial 1. Klasse

Hellmann Carl Ⓚ Ⓜ

Artilleriezeugsoffiziale 3. Klasse

Bradel Friedrich Ⓜ D2.
Schreiner Wenzel Ⓜ D2.
Gyarmathy Ludwig Ⓜ D2.

Artilleriezeugsakzessisten

Galló Carl Ⓜ D2.
Weiss Alfred Ⓜ D2.
Pejčil Johann Ⓜ D2.

Artilleriezeugsdepot in Mostar

Vorstand **Platzer** Franz Ⓚ Ⓜ Artilleriezeugsoffizial 1. Kl.

Artilleriezeugsoffizial 1. Klasse

Bös Wilhelm Ⓜ

Artilleriezeugsoffiziale 3. Klasse

Carmine Heinrich Ⓜ D2.
Přecechtěl Johann Ⓜ D2.
Pohajda Ferdinand Ⓜ D2.

Artilleriezeugsakzessist

Barnert Adolf Ⓜ D2.

Artilleriezeugsdepot in Cattaro

mit den Filialen Ragusa und Zara

Vorstand **Sima** Johann Ⓜ Artillerieoberingenieur 2. Kl.

Artilleriezeugsoffiziale 1. Klasse

Strack Johann Ⓚ Ⓜ Vorstand Filiale Zara
Wittmann Robert Ⓜ Vorstand Filiale Ragusa

Artilleriezeugsoffizial 2. Klasse

Seifert Alois Ⓜ

Artilleriezeugsoffiziale 3. Klasse

Nycz Adalbert Ⓜ D2.
Mokrý Carl Ⓜ D2.
Jeřábek Anton Ⓜ D2.
Widmann Kajetan Edl. v. Ⓜ D2.
Navratil Wilhelm Ⓜ D2.

Artilleriezeugsakzessisten

Omerzu Joseph Ⓜ D2.
Knaus Dragutin Ⓜ D2.
Schlesinger Dragutin Ⓜ D2.
Hack Franz Ⓜ D2. zug FAR. 5
Kralik Ernst
Adelsberger Viktor Ⓜ D2.
Nussbaumer Jakob Ⓜ D2.

Digitized by Google

Pionierbataillone

Von 1758—1801 waren die Pioniere nur auf Kriegsdauer aufgestellt; 1805 als Pionierkorps errichtet mit 3 Bataillonen; 1806 aufgelöst und im selben Jahre in der Stärke einer Division wieder errichtet; seither mit wechselndem Stande dauernd aufgestellt geblieben; 1843 das im Jahre 1767 errichtete Pontonierbataillon mit dem Pionierkorps verschmolzen; mit 1. Februar 1867 Pionierregiment. 1893 wurde aus dem Pionierregimente und den zwei Genieregimentern die Pioniertruppe mit fünfzehn selbständigen Bataillonen formiert

(Die bis 1893 bestandenen zwei Genieregimenter waren vorher:

1716 als Mineurkorps und Bestandteil der Artillerie errichtet; 1772 mit dem Ingenieur- und Sappeurkorps vereinigt; 1851 Zweites Genieregiment; 1855 aus diesem: das 1., 5., 6., 7., 8. und 9. Geniebataillon formiert

1760 als Sappeurkorps errichtet; 1851 Erstes Genieregiment; 1855 aus diesem das 2., 3., 4., 10., 11. und 12 Geniebataillon formiert

1860 (1. Juni) wurden die vormaligen Genieregimenter, und zwar das erste aus dem bestandenen 1., 2., 4. und 9., das zweite aber aus dem 3., 5., 7. und 8. Geniebataillon wieder hergestellt, während das 6., 10., 11. und 12. Geniebataillon aufgelöst wurden

1893 wurden die zwei Genieregimenter in selbständige Pionierbataillone umgewandelt

(Inhaber waren: 1862—1898 Kaiser Franz Joseph, des Genieregiments Nr. 1:
1862—1898 Leopold, Erzherzog, GdK., des Genieregiments Nr. 2)

1. Pionierbataillon

Stab und Ersatzkompagniekader: ***Pozsony (Preßburg)***

Ergänzt sich aus dem Militärterritorialbezirke Pozsony (5. Korps)

Mit 1. Mai 1893 formiert aus dem vormaligen 1. Feldbataillon des Pionierregiments

Oberst **Gruber** Carl MVK. ⚷ Ⓜ D3. (Uk.) Pionierinspizierender Krakau

Major **Thomić** Edl. v. **Soljan** Stephan ⚷ Ⓚ Ⓜ D3. Batkomdt.

Hauptleute 1. Klasse

Zaillner v. Zaillenthal Carl ⚷ Ⓜ
Fries Richard Freih. v. ⚷ Ⓜ
Weidinger Theodor ⚷ Ⓜ
Esop Carl ⚷ Ⓜ (Uk.) zug. Techn. Milkomitee
Kopetz Heinrich ⚷ Ⓜ (Uk.) zug. Genpioninsp.
Djebić-Marušić Markus Ⓜ (Uk.) Techn. Milakad.
Unschuld v. Melasfeld Viktor Ritt. Ⓜ (Uk.) Techn. Milkomitee
Kula Carl ⚷ Ⓜ

Hauptleute 2. Klasse

Fuchs Adalbert Ⓜ
Skalak Carl ⚷ Ⓜ zug. Techn. Milkomitee
Reimer Anton Ⓜ
Buday de Bölse Rafael Ⓜ Ersatzkompkader-Komdt.
Berger Otto Ⓜ

Oberleutnants

Holzer Hermann Ⓜ
Weiglein Ernst Ⓜ (Uk.) zug. Generalstab
Angel Theobald Ⓜ
Dobrián Peter Ⓜ
Györgypál v. Csik-Taplócza Guido Ⓜ
Kreischer Julius ⚷ Ⓜ (Uk.) zug. Generalstab
Dąbrowiecki Valerian Ⓜ (Uk.) zug. Geniestab
Szakatsits Viktor Ⓜ (Uk.) zug. Geniestab
Bittner Carl Ⓜ
Titz Ferdinand Ⓜ
Mogan Béla Ⓜ
Kreischer Oskar Ⓜ
Schubert Helmut Ⓜ (Uk.) zug. Geniestab
Hofer Carl ⚷ Ⓜ

Leutnants

Lacchini Heinrich
Bäumel Richard Batadj.
Komers Eduard
Tiller Richard Ⓜ
Waldherr Theodor
Mader Richard ⚷
Hirte Carl
Dragoilov Feodor
Lichtblau Carl
Tar Alfred
Keresztes v. Nagybaczon Koloman
Tišljár Milan
Glatter Joseph
Zahradnik Ferdinand
Kootz Ernst

Kadett

Melzer Carl Offstellv.

Regimentsarzt 1. Klasse

Doležal Wenzel Dr. Ⓜ

Leutnantrechnungsführer

Turbiner Artur Ⓜ

In der Reserve

Oberleutnant

Fischer Carl Ⓜ B. O.

Leutnants

Buzogány v. Ujszékely Julius Ⓜ
Manner Koloman Ⓜ
Melzer Siegmund Ⓜ
Király Alexander Ⓜ
Schulek Johann Ⓜ Ⓒ
Kolosy Eugen Ⓜ
Osztoics Desiderius v. Ⓜ
Kopeczek Georg Ⓜ

Kadetten

Treiber Gustav Offstellv.
Zsoldos Paul
Gayssler Peter
Stuhlhofer Joseph
Joó Aladár
Weber Emil

Adjustierung der Offiziere

Tschako, hechtgrauer Waffenrock mit stahlgrüner Egalisierung und weißen glatten Knöpfen, hechtgraue Pantalons mit stahlgrünen Lampassen, Mantel blaugrau

Digitized by Google

2.

Pionierbataillon

Stab und Ersatzkompagniekader: Linz

Ergänzt sich aus dem Militärterritorialbezirke Wien (2. Korps) und Innsbruck (14. Korps)

Mit 1. Mai 1893 formiert aus dem vormaligen 2. Feldbataillon des Pionierregiments

Major **Helmar** Anton v. Ⓚ Ⓜ D3. Batkomdt.

Hauptleute 1. Klasse

Mischek Johann Ⓜ D3.
Sydor Rudolf Ⓜ
Steiner Viktor 3 Ⓜ
Seidel Franz Ⓜ
Hackenschmidt Johann Edl. v. 3 Ⓜ

Hauptleute 2. Klasse

Caita Anton Ⓜ
Sima Johann Ⓜ
Schimanko Hermann Ⓜ

Oberleutnants

Jobst Johann Ⓜ (Ük.) Theres. Milakad.
Schütz Otto Ⓜ
Nagel Ernst 3 Ⓜ
Vučinić Johann Ⓜ (Ük.) Pionkadettensch.
Konarski Carl Ⓜ (Ük.) zug. Geniestab
Dubasiewicz Alfred Ⓜ (Ük.) Milgeogr. Inst.
Peroutka Maximilian 3 Ⓜ Batadj.
Knoll Carl 3 Ⓜ
Messerklinger Ludwig Ⓜ
Giesl v. Gieslingen Adolf Ⓜ (Ük.) zug. Geniestab
Gross Adolf Ⓜ (Ük.) zug. Geniestab
Starzewski Stanislaus Ritt. v. 3 Ⓜ
Weber Albert Ⓜ
Sucher Alfons Ⓜ (Ük.) zug. Geniestab
Ohmeyer Alfons Edl. v. Ⓜ (Ük.) zug. Geniestab
Höss Wilhelm Ⓜ
Rüpplin Franz Freih. v. Ⓜ
Axmann Carl Ⓜ

Leutnants

Fischer Artur
Schmedes Hans v.
Ullmann Heinrich Ⓜ
Prachowny Oskar
Urban Heinrich
Herodek Oskar
Skala Johann
Zaiser Carl
Ubaldini Vito
Haimel Franz
Buchgraber Hermann
Zimmer Ernst
Elger Gustav
Kronn Wilhelm
Heinricher Emil

Kadetten

Gilhofer Erich } Offstellv.
Müllechitzky Hubert }

Regimentsarzt 1. Klasse

Reusz Joseph Dr. Ⓜ

Oberleutnantrechnungsführer

Dworschak Othmar Ⓜ Dt.

In der Reserve

Oberleutnants

Mathes Carl Ritt. v. FJO-R. MVK. Ⓚ Ⓜ Ⓒ
Merkl Rudolf Ⓜ Ⓒ B. O.
Buchgraber August Ⓜ B. O.
Schifter Ernst MVK. Ⓜ B. O.

Leutnants

Pažicky Peter Ⓜ
Gumpl Rudolf Ⓜ Ⓒ
Prochaska Joseph Ⓜ
Pavlousek Bohuslav Ⓜ
Findeis Robert Ⓜ
Gutmansthal-Benvenuti Felix Ritt. v. Ⓜ (WG)
Raskal Adalbert Ⓜ
Demmer Hans Ⓜ
Koch Franz

Kadetten

Ansorge Gustav Offstellv.
Förster Emil Ritt. v.
Petschacher Johann

Digitized by Google

3.

Pionierbataillon

Stab und Ersatzkompagniekader: Prag

Ergänzt sich aus dem Militärterritorialbezirke Prag (8. Korps)

Mit 1. Mai 1893 formiert aus dem vormaligen 3. Feldbataillon des Pionierregiments

Obstlt. **Regele** Albin ♁ Ⓜ D3. Batkomdt.

Major **Baumgartner** Franz ♁ Ⓚ Ⓜ D3. (ük.) RKM.

Hauptleute 1. Klasse

Kerschner Eduard Ⓜ
Leitner Rudolf ♁ Ⓜ D3.
Pfleger Oldrich MVK. ♁ Ⓜ D3.
Eisenbach Albert Ⓜ
Loy Bernhard Ⓜ
Korb Ferdinand Ⓜ

Hauptleute 2. Klasse

Langthaler Franz ♁ Ⓜ (ük.) zug. Geniestab
Wagner Adolf Ⓜ
Kibic Alois Ⓜ
Müller Carl MVK. Ⓜ

Oberleutnants

Wanka Richard ♁ Ⓜ
Lacchini Friedrich Ⓜ
Brucki Eugen Ⓜ
Deim Joseph Ⓜ
Effenberger Hubert Ⓜ
Lacchini Artur Ⓜ (ük.) zug. Geniestab
Slameczka Walter Ⓜ (ük.) zug. Generalstab
Seitz Joseph Ⓜ (ük.) zug. Generalstab
Albach Viktor Ritt. v. Ⓜ
Grimm Heinrich ♁ Ⓜ
Schad Carl Ⓜ
Spitzer Carl Ⓜ

Leutnants

Hampl Arno
Říha Vinzenz
Šámal Carl
Seifert Ferdinand Ⓜ
Exner Emil Ⓜ Batadj.
Faber Wilhelm
Hocke Franz
Staudt Carl
Červák Augustin
Matz Waldemar
Perin v. Wogenburg Rudolf Ritt.
Steinböck Friedrich
Stejskal Franz
Osolsobie Carl Edl. v.
Pleban Otto

Kadetten

Zimmermann Alois } Offstellv.
Fiala Franz }

Regimentsarzt 1. Klasse

Kopfinger Ignaz Dr. Ⓜ

Hauptmannrechnungsführer 2. Klasse

Balduin Arnold v. Ⓜ

In der Reserve

Oberleutnants

Löcker Gustav Ⓜ Ⓒ B. O.
Bábuška Friedrich Ⓜ B. O
Dreger Emil v. Ⓜ B. O.

Leutnants

Zelinger Carl Ⓜ
Hackel Robert Ⓜ
Starek Artur Ⓜ
Roszmeisel Franz

Kadetten

Knobloch Ferdinand Offstellv.
Skokan Heinrich
Šlemr Franz
Hulva Viktor

Digitized by Google

4.

Pionierbataillon

Stab und Ersatzkompagniekader: ***Pettau***

Ergänzt sich aus dem Militärterritorialbezirke Agram (13. Korps)

Mit 1. Mai 1893 formiert aus dem vormaligen 4. Feldbataillon des Pionierregiments

Major u. Batkomdt. **Német** Julius ♂ Ⓚ Ⓜ D3.

Hauptleute 1. Klasse

Lüftner Edl. v. **Krinnerstorff** Eugen MVK. Ⓜ D3.
Pelikan Guido Ritt. v. MVK. ♂ Ⓜ
Niewiadomski Jakob Ritt. v. Ⓜ Ersatzkompkader-Komdt.

Hauptleute 2. Klasse

Hamböck Raimund Ⓜ
Kolár August Ⓜ
Gáliffy Julius ♂ Ⓜ
Delago Alois Ⓜ
Eisenbach Artur Ⓜ

Oberleutnants

Sammer Maximilian ♂ Ⓜ Batadj.
Pleplar Ludwig Ⓜ
Springer Anton Ⓜ
Friedrich Hermann Ⓜ
Scheyrer Rudolf Ⓜ
Kirchmayr Rudolf Ritt. v. Ⓜ (Ük.) zug. Genpioninsp.
Berger Alois Ⓜ
Boguslawski v. **Ligęza** Ferdinand Ⓜ
Weismann Maximilian Ⓜ
Wildburg Walter Freih. v. Ⓜ (Ük.) Pionkadettensch.
Ginzel Hubert Ⓜ (Ük.) zug. Generalstab
Meikus Oskar Ⓜ (Ük.) zug. Generalstab
Mikula Maximilian Ⓜ (Ük.) zug. MBA. 8. Korps
Drathschmidt v. **Bruckheim** Leo Ⓜ
Mayer Andreas Ⓜ
Sedlar v. **Svojić** Leopold Ⓜ (Ük.) zug. Geniestab
Bär Adolf Ⓜ

Leutnants

Stipetić Wilhelm
Živković Eugen
Žaar Leopold Ⓜ (WG)
Schmidt Edmund Ⓜ
Schätzler Alfred Ⓜ
Bene Adalbert v. Ⓜ
Levnaić Alfred
Wlach Ferdinand
Nowak Viktor
Kovačić Norbert
Musil Friedrich
Jacobi August MVK.
Bedeković de Pobjenik Carl
Nowak Wilhelm
Böhm Franz
Hubalek Maximilian
Hodum Siegfried

Kadett

Hudec Rudolf Offstellv.

Regimentsarzt 1. Klasse

Fessler Theodor Dr. Ⓜ

Oberleutnantrechnungsführer

Kropf Johann Ⓜ D2.

In der Reserve

Oberleutnant

Münzl v. **Münzthal** Michael Ⓜ B. O.

Leutnants

Brutsi Ladislaus Ⓜ Ⓒ
Zahlbruckner August Ⓜ
Kovařik Anton Ⓜ Ⓒ
Knuth Carl Ⓜ

Kadetten

Zboržil Arnold Ⓜ } Offstellv.
Meitner Max }
Lochert Emil
Manojlović Milan
Synek Pantaleon

Digitized by Google

5.

Pionierbataillon

Stab- und Ersatzkompagniekader: ***Krems***

Ergänzt sich aus dem Militärterritorialbezirke Wien (2. Korps)

Mit 1. Mai 1893 formiert aus dem vormaligen 5. Feldbataillon des Pionierregiments

Major u. Batkomdt. **Colerus** v. **Geldern** Egmond MVK. ♁ Ⓜ **D3.**

Hauptleute 1. Klasse

Niedzielski Stanislaus Ritt. v. ♁ Ⓜ
Neustadtl Carl Ⓜ
Kozłowski Marian Ⓜ Ersatzkompkader-Komdt.

Hauptleute 2. Klasse

Winterhalder Hermann Ritt. v. ♁ Ⓜ
Petco Eugen Ⓜ
Russ Joseph Ⓜ
Turnau Edl. v. **Dobczyc** Adolf Ⓜ (WG)
Dietl Ludwig Ⓜ (ük.) zug. Milintdtr.
Holy Kamill Ⓜ
Laib Friedrich Ⓜ

Oberleutnants

Weinovits v. **Jardol** Paul Ⓜ
Beudel Moritz Ⓜ zug. Techn. Milkomitee
Böhmches Friedrich Ⓜ
Lützendorf Robert Freih. v. Ⓜ
Schulz-Döpfner Gustav Edl. v. Ⓜ
Ambrozy Edl. v. **Dolfingen** Rudolf Ⓜ
Schmid Leopold Ⓜ (ük.) zug. Geniestab
Packeny Walter Ⓜ (ük.) zug. Geniestab
Wachtel Wilhelm Ⓜ (ük.) zug. Generalstab
Laizner Albert v. Ⓜ Batadj.
Malaverh Alfons Ⓜ
Guem Gustav Ⓜ
Brandmayer Hugo Ⓜ
Tscheleschnik Rudolf Ⓜ
Gödölley Joseph Ⓜ (ük.) zug. Geniestab
Siersch Maximilian Ⓜ
Schlögl Rudolf Ⓜ (ük.) zug. Geniestab

Leutnants

Kornicki Ladislaus
Michalowicz Alfred
Schneider Rudolf
Heil Anton Ⓜ
Holler Kornelius Ⓜ
Thanböck Edl. v. **Merkdenstein** Géza
Machold Julius
Martinidess Heinrich
Schneck Carl
Prachowny Viktor
Woloschin Anton
Skala Joseph
Kowsindl Johann
Fuchs Anton

Kadetten

Steinböck Adolf, **Fischl** Hugo } Offstellv.

Regimentsarzt I. Klasse

Schubert Alois Dr. Ⓜ

Oberleutnantrechnungsführer

Šimek Carl Ⓜ **D2.**

In der Reserve

Oberleutnants

Dembsher Emil Ⓜ B. O.
Linerth Franz Ⓜ B. O.

Leutnants

Schmid Joseph Ⓜ
Berger Wilhelm Ⓜ
Örley Leopold Ⓜ
Wohlmeyer Robert
Müller Heinrich
Wilhelm Ferdinand

Kadetten

Schwackhöfer Alfred, **Klauber** Richard } Offstellv.
Duró Max
Roesler Hans

Digitized by Google

6.

Pionierbataillon

Stab und Ersatzkompagniekader: ***Klosterneuburg***

Ergänzt sich aus dem Militärterritorialbezirke Prag (8. Korps) und Josephstadt (9. Korps)

Mit 1. Jänner 1893 als 6. Feldbataillon des Pionierregiments formiert aus dem vormaligen Feldbataillon des Genieregiments Nr. 2: seit 1. Mai 1893 selbständiges Pionierbataillon

Major u. Batkomdt. Ströher Vinzenz (M)

Hauptleute 1. Klasse

Berger Ludwig (M) D3.
Berger Franz (M)
Hackenberger Andreas (M)
Ungermann Richard (M)

Hauptleute 2. Klasse

Hromek Gustav (M)
Hackmann Demeter (M)
Klesswetter Rudolf SVK. m. Kr. (M)
Langauer Albert (M)
Haitinger Maximilian (M) (Uk.) Pionkadettensch.
Anselm Rudolf Ritt. v. (M) Ersatzkompkader-Komdt.

Oberleutnants

Mazur Stanislaus (M)
Eminger Carl (M) (Uk.) Techn. Milkomitee
Herold Maximilian (M) (Uk.) Milgeogr. Inst.
Kožešnik Oskar (M) (Uk.) zug. Geniestab
Heckmann Ludwig (M)
Lübrecht Georg (M) (Uk.) Adj. des Pioninsp. Wien
Budwiński Artur Freih. v. (M)
Marschall Gottfried (M) (Uk.) zug. Geniestab
Albach Ludwig Ritt. v. (M)
Kraus Hermann (M)
Lenoch Milan (M) (Uk.) zug. General-stab
Svoboda Heinrich (M) Batadj.
Hess Felix (M) (Uk.) zug. Geniestab
Harbauer Carl (M)
Ow Maximilian v. (M)
Richter Hugo (M)
Schmidt v. Kis-Bér Felix (M)
Wagner Anton (M)
Jirawa Carl (M)

Leutnants

Schmidl Paul
Schwaab Leopold
Heil Franz
Comşa Viktor (WG)
Geist Carl Ritt.v. (M)
Grünwald Ignaz (M) (Uk.) Milgeogr. Inst.
Tegel Rudolf (M)
Bohus v. Behárfalva Ladislaus
Siber Guido Freih. v.
Klimpke Joseph
Zinner Alexander
Glaszner Oskar
Beck Rudolf
Berg Edmund
Ullmann Rudolf

Kadetten

Blaschek Rudolf, **Widmann** Carl } Offstellv.

Regimentsarzt I. Klasse

Raschofszky Wilhelm Dr. GVK. m. Kr. (M)

Leutnantrechnungsführer

Bernardić Johann (M) D2.

In der Reserve

Hauptmann 2. Klasse

Brosch Emil (M) (C) B. O.

Oberleutnant

Göthe Friedrich (M) (C) B. O.

Leutnants

Svačina Hugo (M)
Sedlaček Ladislaus (M)
Filipek Hermann (M)

Kadetten

Böhm Otto Offstellv.
Kvasnička Hieronymus
Merkl Friedrich Ritt. v.
Körber Carl
Klimpfinger Hermann
Mayerhofer Carl

Digitized by Google

7.

Pionierbataillon

*Stab- und Ersatzkompagniekader: **Budapest***

Ergänzt sich aus dem Militärterritorialbezirke Budapest (4. Korps)

Mit 1. Jänner 1893 als 7. Feldbataillon des Pionierregiments formiert aus dem vormaligen 5. Feldbataillon des Genieregiments Nr. 2; seit 1. Mai 1893 selbständiges Pionierbataillon

Oberst **Łępkowski** Friedrich Ritt. v. EKO-R. 3. MVK. (KD) Ⓚ Ⓜ D3. (ük.) Pionierinspizierender Wien

Majore
- **Herbert** Franz FJO-R. MVK. 3 Ⓜ D3. (ük.) Vorstand der 3. Abt. II. Sektion in Techn. Milkomitee
- **Eberle** Franz 3 Ⓜ Batkomdt.

Hauptleute 1. Klasse

Pokorny Franz Ⓜ
Pessler Joseph Ritt. v. 3 Ⓜ
Mechleba Joseph Ⓜ
Habermann Carl v. Ⓜ

Hauptleute 2. Klasse

Conrad Rudolf Ⓜ
Wagner Franz Ⓜ
Marx Viktor Ⓜ
Jaeger Oskar v. Ⓜ

Oberleutnants

Skrabal Ferdinand Ⓜ
Martinidess Alois Ⓜ (ük.) Pionkadettensch.
Reinold Ferdinand Ⓜ (ük.) Pionkadettensch.
Dráveczki de Vinno és Dráveez Adalbert Ⓜ
Kaunz Edl. v. **Tannenried** Johann Ⓜ (ük.) zug. Geniestab
Belanszky v. **Béla** Moritz Ⓜ (ük.) Adj. des Pioninsp. Budapest
Nawratil Ferdinand Ⓜ
Lindebner Oskar Ⓜ
Abele von und zu **Lilienberg** Franz Freih. Ⓜ (ük.) zug. Generalstab
Jári Alfred Ⓜ (ük.) zug. Generalstab
Labowszky Ernst 3 Ⓜ Batadj.
Roman Adrian Ⓜ
Röhrig Carl Ⓜ
Gooss Richard Ⓜ (ük.) zug. Generalstab
Wurmb Eugen Ritt. v. Ⓜ
Gergö Viktor Ⓜ
Vasséi Carl Ⓜ

Leutnants

Tamassy Joseph
Musil Wilhelm
Gassauer Ludwig
Pap Adalbert
Zeidner Gustav Ⓜ
Vargha Julius Ⓜ
Schmidt Emmerich
Fukar Leo
Buttas Andreas
Jovanović Georg v.
Ullrich Viktor
Schmid Gustav
Pistolka Rudolf
Csiky v. **Alsó-Csernaton** Ladislaus
Röder Adolf
Pichler Erich

Kadetten

Hamma Robert, **Panczél** Tibor } Offstellv.

Regimentsarzt I. Klasse

Hein Eduard Dr. Ⓜ

Oberleutnantrechnungsführer

Baláze Alois Ⓜ

In der Reserve

Oberleutnants

Riedl Alfons Ⓜ B. O.
Malnay-Mierzwiński de Basahid Eugen Ⓜ B. O.
Tangl Leopold Ⓜ B. O.
Spindler Adolf Ⓜ B. O.

Leutnants

Rameshofer Adalbert Ⓜ
Somlyó Joseph Ⓜ
Müllner Eugen Ⓜ
Essigmann Adolf Ⓜ Ⓒ
Mezey Bartholomäus Ⓜ
Hübel Heinrich

Kadetten

Wilhelms Uldin GVK. Offstellv.
Klein Adolf
Dóczy Paul

Digitized by Google

8.

Pionierbataillon

Stab und Ersatzkompagniekader: ***Theresienstadt***

Ergänzt sich aus dem Militärterritorialbezirke Josephstadt (9. Korps)

Mit 1. Mai 1893 formiert aus dem vormaligen 4. Feldbataillon des Genieregiments Nr. 1

Obstlt. u. Batkomdt. **Michalek** Adolf ⚷ Ⓚ Ⓜ D3.

Hauptleute 1. Klasse

Balthasar Stephan Ⓜ
Godzinski Andreas Ⓜ
Nerad Joseph ⚷ Ⓜ (Uk.) Inf-kadettensch. Triest
Truchsluß Richard ⚷ Ⓜ Ersatz-kompkader-Komdt.
Korbel Franz Ⓜ
Fiedler Franz Ⓜ
Mayerhöfer Ludwig Ⓜ

Hauptleute 2. Klasse

Körner Edl. v. **Siegringen** Theodor MVK. Ⓜ
Schreier Valentin ⚷ Ⓜ
Schlesinger Gustav Ⓜ (Uk.) zug. Genpioninsp.

Oberleutnants

Müller Adolf Ⓜ
Böhm Othmar Ⓜ
Siegl Kamillo Ⓜ
Hofinger Joseph Ⓜ
Mayer Rudolf Ⓜ (Uk.) zug. Geniestab
Kiler Carl Ⓜ (Uk.) zug. Generalstab
Nossek Joseph Ⓜ (Uk.) zug. Geniestab
Hlawaczek Alfred ⚷ Ⓜ (Uk.) zug. Generalstab
Siegl Theodor Ⓜ (Uk.) zug. Generalstab
Richter v. Burgbrücken Ferdinand Ⓜ
Blaimauer Georg Ⓜ
Dötz Julius Ⓜ Batadj.
Teinitzer Heinrich Ⓜ
Kulch Rudolf Ⓜ (Uk.) zug. Geniestab
Griebach Hugo Ⓜ (Uk.) zug. Geniestab
Frank Johann Ⓜ

Leutnants

Czech Emanuel
Schmiedt Anton
Resch Georg
Orieth Carl Ⓜ
Elss Hermann Ritt. v.
Neumeister Gustav
Putz Friedrich
Jatel Joseph
Spitzer Rudolf
Hammer Ferdinand
Schemerl Rudolf
Bruckmann Johann
May Erwin

Kadetten

Mareš Wilhelm } Off-
Semenetz Ludwig } stellv.

Regimentsarzt I. Klasse

Riedl Franz Dr. Ⓜ

Oberleutnantrechnungsführer

Hochberger Franz Ⓜ D2.

In der Reserve

Leutnants

Ludwig Gustav Ⓜ
Hájek Joseph Ⓜ
Hoschek Alfred
Fischer Franz Ⓜ

Kadetten

Bazika Eduard
Král Rudolf
Plechâček Jaroslaus
Schindler Leopold
Püschner Hugo
Schlechel Rudolf

Digitized by Google

9.

Pionierbataillon

Stab und Ersatzkompagniekader: Krakau

Ergänzt sich aus dem Militärterritorialbezirke Krakau (1. Korps)

Mit 1. Mai 1893 formiert aus dem vormaligen 2. Feldbataillon des Genieregiments Nr. 1

Major u. Batkomdt. Walter Johann MVK. Ⓜ

Hauptleute 1. Klasse

Goldschmidt Rudolf MVK. 8 Ⓚ Ⓜ D3.
Gostomski Ladislaus v. Ⓜ †
Weithner August Ⓜ
Müller v. Elblein Artur Ritt. Ⓜ
Haluska Hugo Ⓜ

Hauptleute 2. Klasse

Wansner Johann Ⓜ
Weigner Carl Ⓜ
Rimi Carl 8 Ⓜ

Oberleutnants

Hanus Franz Ⓜ
Botta Spiridion Ⓜ
Homolacs Emanuel Ritt. v. Ⓜ (beurl.)
Kitzberger Ernst Ⓜ
Melzer Johann Ⓜ
Dittmayer Franz Ⓜ

Haller v. Hallenburg Cäsar Ⓜ (Uk.) Adj. des Pioninsp. Krakau
Küchler Eduard Ritt. v. Ⓜ (Uk.) zug. Geniestab
Heppner-Kadlčik Carl Ⓜ (Uk.) zug. Geniestab
Tanzler Joseph Ⓜ
Kopschitz Hugo Ⓜ (Uk.) zug. Geniestab
Nawratil Sigismund Ⓜ
Wank Oskar Ⓜ (Uk.) zug. MBA. 2. Korps
Dirnböck Gustav GVK. Ⓜ
Paulowicz Ernst Edl. v. 8 Ⓜ
Scholz Carl 8 Ⓜ
Khistler Wilhelm Ⓜ

Leutnants

Nawratil Stanislaus
Rambausek Edl. v. **Rautenfels** Leo
Polaczek Albert

Gyurkovics Carl
Bendian Emil
Jilg Hugo Ⓜ
Hofmeister Anton Ⓜ Batadj.
König Wilhelm
Janus Franz
Urbanek Theodor 8
Dostal Alois 8
Buschbeck Walter
Novák Johann
Kuhn Alexander 8
Klein Alfred
Kania Carl

Kadetten

Dick Joseph
Haberda Hugo } Offstellv.

Regimentsarzt 2. Klasse

Leliwa v. Pilecki Oktavian Ritt.

Leutnantrechnungsführer

Hawly Johann Ⓜ

In der Reserve

Hauptmann 1. Klasse

Jenisch Hugo Ⓜ B. O.

Oberleutnants

Philippović v. Freudenberg Michael Ⓜ B. O.

Gottlich Ladislaus Ⓜ B. O.
Kisiel Stephan Ⓜ B. O.

Leutnants

Honka Carl Ⓜ
Czermak Alois Ⓜ
Hantke Viktor Ⓜ
Prochaska Hugo Ⓜ

Kadetten

Nosek Wenzel Offstellv.
Setinski Viktor
Karkoschka Robert
Schwarzl Joseph
Grabowski Julian

Digitized by Google

10.

Pionierbataillon

Stab und Ersatzkompagniekader: Przemyśl

Ergänzt sich aus dem Militärterritorialbezirke Przemyśl (10. Korps)

Mit 1. Mai 1893 formiert aus dem vormaligen 2. Feldbataillon des Genieregiments Nr. 2

Major u. Batkomdt. **Bolberitz v. Bleybach** Oskar Ritt. MVK. Ⓜ

Hauptleute 1. Klasse

Schulz Alfred Ⓜ
Weiss Eduard Ⓜ Ersatzkompkader-Komdt.
Parti Rudolf Ⓜ
Nentwich Edl. v. **Hartmannshöh** Carl Ⓜ

Hauptleute 2. Klasse

Zdański Siegmund Ritt. v. Ⓜ
Waldmann Nikolaus Ⓜ (ük.) zug. Techn. Milkomitee
Schwach Julius Ⓜ
Schimek Rudolf Ⓜ
Schiroky Joseph Ⓜ

Oberleutnants

Tompa Viktor Ⓜ
Malenković Basilius Ⓜ zug. Techn. Milkomitee
Richecky Johann Ⓜ
Ulreich Franz Ⓜ
Karos Edmund Ⓜ Batadj.
Rotter Eduard Ⓜ (ük.) zug. Milintdtr.
Gürtler Hubert Ⓜ
Tittrich Edl. v. **Riedlshort** Ferdinand Ⓜ
Schwerdtner Otto Ⓜ (ük.) Pionkadettensch.
Kuzian Franz Ⓜ
Sroczynski Isaslaus v. Ⓜ
Tschech Oskar Ⓜ

Leutnants

Nadler Attila
Miller Miecislaus
Rehberger Rudolf Edl. v.
Pleban Lionel Ⓜ
Gnambs Carl Ⓜ
Eyb Robert
Stephani Otto
Schneider Friedrich
Gregor Anatol
Orieth Anton
Hinterleitner Johann
Ambros Zdenko
Mayeri Franz
Urban Johann
Slezák Carl

Kadett

Schneider Anton Offstellv.

Regimentsarzt 2. Klasse

Maniu Aurelius Dr. Ⓜ

Oberleutnantrechnungsführer

Postolski Ignaz Ⓜ Dz.

In der Reserve

Hauptmann 1. Klasse

Grobois Ernst FJO-R. Ⓚ Ⓜ Ⓒ B. O.

Oberleutnants

Ringhoffer Franz Freih. v. Ⓚ Ⓣ Ⓜ lebenslänglich Herrenhausmitglied des österr. Reichsrates B. O.
Strich Heinrich Ⓜ Ⓒ B. O.

Leutnants

Lapeine Raimund Ⓜ Ⓒ
Nathansohn Paul Ⓜ
Ilek Rudolf Ⓜ Ⓒ
Weber Alexander Ⓜ
Ursini Siegmund

Kadetten

Huschek Joseph Offstellv.
Dvořák Heinrich
Müller Viktor

Digitized by Google

11.

Pionierbataillon

*Stab und Ersatzkompagniekader: **Przemyśl***

Ergänzt sich aus dem Militärterritorialbezirke Lemberg (11. Korps)

Mit 1. Mai 1893 formiert aus dem vormaligen 1. Feldbataillon des Genieregiments Nr. 1

Obstlt. **Weber** Joseph Freih. v. Ⓚ Ⓜ D3. (ük.) Kammervorsteher Sr. k. u. k. Hoheit des Erzherzogs Joseph Ferdinand

Major **Zelinka** Hugo 8 Ⓚ Ⓜ Batkomdt.

Hauptleute 1. Klasse

Knie Joseph MVK. Ⓜ D3. (ük.) Techn. Milakad.
Pöch Joseph Ⓜ zug. RKM.
Hubrich Marian Ⓜ
Seeliger Alexander Ⓜ (WG)
Salomon Robert Ⓜ (ük.) zug. Techn. Milkomitee
Ehmer Johann Ⓜ
Watzek Joseph 8 Ⓜ
Turba Joseph MVK. Ⓜ

Hauptleute 2. Klasse

Kileba Anton 8 Ⓜ
Sinnek Wilhelm Ⓜ Ersatzkompkader-Komdt.
Dvořak Zdenko Ⓜ
Krajcza Maximilian Ⓜ

Oberleutnants

Gämmerler Franz Edl. v. Ⓜ
Barger Gustav Ⓜ
Hönig Joseph Ⓜ
Matzenauer Franz Ⓜ (ük.) zug. MBA. 15. Korps
Osberger Franz Ⓜ (ük.) Pionkadettensch.
Stumpf Theodor Ritt. v. Ⓜ
Hübner Friedrich Ⓜ (ük.) zug. Geniestab
Hájek Friedrich Ⓜ
Jeleń Johann Ⓜ
Kopetzky Artur Ⓜ
Gröbner Franz Ⓜ
Winternitz Konrad Ⓜ
Maryański Valerian Ⓜ zug. Techn. Milkomitee
Breuer Maximilian Ⓜ (ük.) zug. Geniestab
Schneider Mauriz Ⓜ (ük.) zug. Geniestab
Heimer Edl. v. **Kühnwestburg** Eugen Ⓜ Batadj.
Palla Friedrich Ⓜ (ük.) zug. Geniestab
Neumann Rudolf Ⓜ
Franke Carl Ⓜ (ük.) zug. MBA. 7. Korps

Leutnants

Barabás Ludwig v.
Schrittwieser Ludwig
Sandner Alexander
Schaffer Otto Ⓜ
Zagórski Georg
Sahan Georg
Habermann Wilhelm
Fiby Oswald
Šegula Konrad
Meyszner Rudolf Edl. v.
Stutterheim Siegfried Freih. v.
Herzog Paul
Bill Ämilian
Czapka Johann
Bigorowicz vulgo **Biberowicz** Jaroslav
Theimer Julius

Kadett

Michalsky Franz Offstellv.

Regimentsarzt I. Klasse

Alles Siegmund Dr. Ⓜ

Leutnantrechnungsführer

Köcher Franz Ⓜ D2.

In der Reserve

Oberleutnants

Muška Andreas Ⓜ B. O.
Skrochowski Kasimir Ritt. v. Ⓜ B. O.

Leutnants

Janotta Franz Ⓜ
Breznay Géza Ⓜ
Kral Joseph
Hlozkiewicz Ludwig Ⓜ

Kadetten

Vrtěl Jaroslaus Offstellv.
Decker Elemér
Pothorn Emil
Brzezowski Roman
Strzetelski Maryan

(Gedruckt am 15. Dezember 1903)

Digitized by Google

12.

Pionierbataillon

Stab und Ersatzkompagniekader: Gyulafehérvár (Carlsburg)

Ergänzt sich aus dem Militärterritorialbezirke Nagyszeben (Hermannstadt) (12. Korps)

Mit 1. Mai 1893 formiert aus dem vormaligen 5. Feldbataillon des Genieregiments Nr. 1

Major u. Batkomdt. **Grzywiński** Stanislaus MVK. Ⓜ

Hauptleute 1. Klasse

Spiess Heinrich v. Ⓜ (WG)
Quandt Friedrich 8 Ⓜ
Kladiva Ferdinand Ⓜ
De Vall Franz Ⓜ (ük.) RKM.
Junek Adolf Ⓜ

Hauptleute 2. Klasse

Rückauf Carl Ⓜ
Rogić Wladimir Ⓜ
Gaall Rudolf Ⓜ
Noth Eduard Ⓜ
Clompe Heinrich Ⓜ

Oberleutnants

Tiefenthaler Joseph Ⓜ
Schlossarek Edl. v. **Trautenwall** Adolar Ⓜ (ük.) Milgeogr. Inst.
Glatz Johann 8 Ⓜ
Reichlin-Meldegg Rudolf Freih. v. Ⓜ
Jüstel Carl Ⓜ
Poppauer Maximilian Ⓜ
Kozmutza Hermil MVK. Ⓜ Batadj.
Csoban Trajan Ⓜ
Brandl Franz Ⓜ
Kleisner Johann Ⓜ

Leutnants

Haller v. Hallenburg Edmund Ⓜ (WG)
Benda Oskar
Zimmermann Gustav
Atzinger Julius Ⓜ
Juhász Ernst Ⓜ
Hamma Anton
Joska Heinrich
Ebenhöh Joseph
Brudl Carl Edl. v.
Dostal Alfred
Wondraschek Emil
Kern Emil
Schindler Friedrich
Kinzel Johann
Boros Koloman
Hausenblas Theodor

Kadetten

Weiser Arnold
Aschauer von und zu **Achenrain** und **Lichtenturn** Hubert } Offstellv.

Regimentsarzt 1. Klasse

Todorescu Peter Dr. Ⓜ

Oberleutnantrechnungsführer

Beier Anton Ⓚ Ⓜ D2.

In der Reserve

Oberleutnant

Budiner Carl Ⓜ Ⓒ B. O.

Leutnants

Gillyon Joseph Ⓜ
Szabó Franz Ⓜ
Clement Adalbert Ⓜ
Morres Wilhelm Ⓜ
Pfob Gustav Ⓜ
Galter Johann

Kadetten

Blasius Michael Ⓜ Offstellv.
Bogdan Floris
Erdélyi Richard

Digitized by Google

13.

Pionierbataillon

Stab und Ersatzkompagniekader: Komárom (Komorn)

Ergänzt sich aus dem Militärterritorialbezirke Kassa (Kaschau) (6. Korps)

Mit 1. Mai 1893 formiert aus dem vormaligen 3. Feldbataillon des Genieregiments Nr. 1

Obstlt. **Thanheiser** Franz FJO-R. MVK. Ⓚ Ⓜ D3. Batkomdt.

Major **Garhofer** Franz Ⓜ D3. (ük.) Komdt. Pionkadettensch.

Hauptleute 1. Klasse

Herget Ernst v. Ⓜ
Reisegger Felix MVK. Ⓚ Ⓜ D3.
Gussel Matthäus Ⓜ (WG)
Jobst v. **Ruprecht** Friedrich Ⓜ
Andres Leopold Ⓜ (ük.) Leiter der astronomischen Abt. des Milgeogr. Inst.
Guggenberger Carl Ⓜ Ersatzkompkader-Komdt.

Hauptleute 2. Klasse

Zinner Hubert Ⓜ
Lehmayer Alexander Ⓜ
Lichtblau Joseph Ⓜ
Kapeller v. **Muthamberg** Joseph Ⓜ

Oberleutnants

Nechleba Carl Ⓜ
Czerny Carl Ⓜ
Soja Wilhelm Ⓜ (ük.) Pionkadettensch.
Eichberg Carl Ⓜ
Klob Paul Ⓜ (ük.) Pionkadettensch.
Nagy Alexius v. Ⓜ
Teufl Ludwig Ⓜ
Amadin Carl Ⓜ
Živković Alexander Ⓜ (ük.) zug. Geniestab
Maróthy de **Maróthegyháza** Koloman Ⓜ (ük.) zug. k. u. Ldw.
Behr Rudolf GVK. Ⓜ
Bulla Maximilian GVK. Ⓜ
Florian Walter Ⓜ

Leutnants

Březky Adolf Ⓜ
Mžik Wilhelm v.
Eminger Ferdinand
Parsch Viktor
Graf Oskar Ⓜ Batadj.
Szabó Carl
Jenisch Johann
Futter Benno
Witwicki Stephan
Braun Franz
Nagy Géza
Ulbrich Joseph
Zar Artur
Moyses Carl

Kadetten

Mittacsek Árpád, **Kárner** Árpád, **Furche** Johann } Offstellv.

Regimentsarzt 1. Klasse

Ellasz Franz Dr. Ⓜ

Oberleutnantrechnungsführer

Gemeiner Ludwig Ⓜ

In der Reserve

Oberleutnant

Blüthgen Artur Ⓜ B. O.

Leutnants

Spottmann Johann Ⓜ Ⓒ
Czibulka Rudolf Ⓜ
Schlosser Alexander Ⓜ
Grubermann Joseph Ⓜ
Burghart Eugen

Kadetten

Bodrogi Ludwig
Jelenik Moritz
Pachner Konstantin Ⓜ Offstellv.

Digitized by Google

14.

Pionierbataillon

Stab und Ersatzkompagniekader: ***Szeged (Szegedin)***

Ergänzt sich aus dem Militärterritorialbezirke Temesvár (7. Korps)

Mit 1. Mai 1893 formiert aus dem vormaligen 4. Feldbataillon des Genieregiments Nr. 2

Oberste { **Reuss** Augustin MVK. 🎗 Ⓚ Ⓜ D3. (Uk.) Pionierinspizierender Budapest
Oberste { **Ringbauer** Carl MVK. Ⓜ D3. (Uk.) zug. Genpioninspektor
Major **Leitenberger** Wilibald MVK. Ⓜ D3. Batkomdt.

Hauptleute 1. Klasse

Himmer Vinzenz 🎗 Ⓜ D3.
Appel Eduard Ⓜ
Mjk Ignaz Ⓜ Ersatzkompkader-Komdt.
Maschek Leo Ⓜ

Hauptleute 2. Klasse

Kauder Emil Ⓜ
Bojkowszky Johann Ⓜ
Ungard Edl. v. **Öthalom** Albert Ⓜ
Malinek Paul Ⓜ

Oberleutnants

Hausner Adolf Edl. v. Ⓜ
Kopřiva Alfons Ⓜ
Riegelmayer Rudolf Ⓜ
Berdels Michael Edl. v. Ⓜ (Uk.) Techn. Milakad.
Asten August Ritt. v. Ⓜ
Hiez Adolf Ⓜ
Gaudi Eduard Ⓜ (Uk.) zug. Geniestab
Soltz Desiderius Ⓜ (Uk.) zug. Geniestab
Csillag Erwin Ⓜ
Hoffmann Géza v. Ⓜ
Bartsch Wilhelm Ⓜ (Uk.) zug. Genpioninsp.
Nittner Robert Ⓜ (Uk.) zug. Generalstab
Serdić v. Golobrdo Bogdan Ⓜ (Uk.) Infkadettensch. Temesvár
Planner Robert Ⓜ
Bausznern Johann Edl. v. Ⓜ
Magyary Desiderius v. Ⓜ

Leutnants

Grosz Anton Ⓜ (WG)
Ritschel Hugo
Sólyom-Fekete Gerard
Schnitzler August Ⓜ Batadj.
Spitznagel Adalbert Ⓜ
Michailovits Andreas
Pawlik Maximilian
Kirpal Alfred
Czigler Arnold
Lauritsch Viktor
Kurbos Georg
Petzenka Edmund
Neppach Adolf
Kropf Alfred
Schmidt Viktor

Kadett

Barbarino Rudolf Offstellv.

Regimentsarzt 2. Klasse

Abt v. Apáti Alfred Dr. Ⓜ

Leutnantrechnungsführer

Kleiner Cölestin Ⓜ

In der Reserve

Hauptmann 2. Klasse

Singer Vinzenz Ⓚ Ⓜ Ⓒ B. O.

Oberleutnant

Hocke Carl Ⓚ Ⓜ Ⓒ

Leutnants

Reiter Aladár Ⓜ
Ottovay Stephan Ⓜ

Kadetten

Stanciu Nikolaus Offstellv.
Buttyán Franz
Krause Theodor
Dvořák Alfred
Matits Svetozar
Fejér Michael

Digitized by Google

15.
Pionierbataillon

Stab und Ersatzkompagniekader: ***Klosterneuburg***

Ergänzt sich aus dem Militärterritorialbezirke Graz (3. Korps)

Mit 1. Mai 1883 formiert aus dem vormaligen 1. Feldbataillon des Genieregiments Nr. 2

Major u. Batkomdt. **Lindner** Adolf Ⓜ D3.

Hauptleute 1. Klasse

Glöckler Gustav Ⓚ Ⓜ D3.
Gaugl Joseph Ⓜ D3.
Gylek Alexander Ⓜ
Reimer Vinzenz Ⓜ

Hauptleute 2. Klasse

Treffenschedl Alois Ⓜ
Hněvkovský Joseph Ⓜ Ersatzkompkader-Komdt.
Prosl Eduard Ⓜ
Lorx Viktor Ⓜ

Oberleutnants

Blaschke August Ⓜ
Syrbu Georg Ritt. v. Ⓜ
Anselm Friedrich Ritt. v. Ⓜ
Hein Rudolf Ⓜ (Ok.) Mil-URealsch. Kismarton (Eisenstadt)
Schmidl Heinrich Ⓜ (Ok.) Milgeogr. Inst.
Albrecht Ernst Ⓜ
Schneider Kuno Ⓜ
Truszka Arnold Ⓜ
Bothe Carl GVK. Ⓜ (Ok.) zug. Geniestab
Poppović Nikolaus Ⓜ
Rosenberger Carl Ⓜ
Bolhár v. **Nordenkampf** Edgar Ⓜ (Ok.) Infkadettensch. Łobzów
Machytka Wladimir Ⓜ
Lullé Joseph Edl. v. Ⓜ
Erritz Gustav Ⓜ

Leutnants

Hartmann Hugo
Mohr Carl
Reissig Carl Ⓜ Batadj.
Lahn Oskar Ⓜ
Trenkler Gustav
Breymann Friedrich
Sieber Franz
König Rudolf
Schön Hermann
Hauser Konstantin
Czetz Alfons
Hauenstein Oskar
Wišata Ottokar
Waněček Franz
Wrazidlo Leo

Kadett

Uiblacger Kurt Ritt. v. Offstellv.

Regimentsarzt 2. Klasse

Gellner Gustav Dr. Ⓜ

Hauptmannrechnungsführer 2. Klasse

Hertlein Alexander Ⓜ

In der Reserve

Major a. h.

Rieger Erwin MVK. Ⓚ Ⓜ B. O.

Oberleutnants

Wacha Hugo Ⓜ Ⓒ B. O.
Mossler Joseph Ⓜ B. O.

Leutnants

Ertl Eduard Ⓜ
Prasch Ludwig Ⓜ
Roesler Julius Ⓜ
Windholz Markus Ⓜ Ⓒ
Tosoni-Pittoni Franz Ⓜ
Józsa Eugen Ⓜ Ⓒ

Kadetten

Decastello v. **Rechtwehr** Ernst Ritt. Offstellv.
Tobiasch Viktor
Krug Moritz
Lorber Maximilian

Digitized by Google

Pionierzeugsdepot

in Klosterneuburg

Obstlt. u. Komdt. **Holzbecher** v. **Adels-Ehr** Ferdinand Ⓜ D3.

Hauptleute 1. Klasse

Neuhauser Oskar Ⓜ (ük.) zug. MF. Wöllersdorf
Herkner Rudolf Ⓜ

Hauptmann 2. Klasse

Wanner Anton Ⓜ

Oberleutnants

Albert Ottokar Ⓜ
Lugner Dominik Ⓜ

Leutnant

(Vakant)

Hauptmannrechnungsführer 1. Klasse

Toth Anton Ⓚ Ⓜ D2.

Artilleriezeugsoffizial 2. Klasse

Kyrieleison Gustav Ⓜ D2.

Artilleriezeugsoffizial 3. Klasse

Grablechner Ferdinand Ⓜ

Artilleriezeugsakzessist

Renzel Wilhelm Ⓜ

In der Reserve

Hauptmann 1. Klasse

Nowak Adolf Ⓚ Ⓜ B. O.

Hauptleute 2. Klasse

Fiedler v. **Isarborn** Hubert Ⓜ B. O.
Merz Vinzenz Ⓜ Ⓒ B. O.
Fiedler Carl Ⓜ B. O.

Oberleutnants

Szvetits Johann Ⓚ Ⓜ B. O.
Szegedy-Maszák de **Pest** Aladár Ⓜ B. O.

Digitized by Google

Eisenbahn- und Telegraphenregiment

Regimentsstab: Korneuburg

1. Batstab: Korneuburg 2. Korneuburg 3. Korneuburg

Ersatzbataillonskader u. Telegraphenersatzkader: Korneuburg

Mit 1. August 1883 formiert aus je 6 Reservekompagnien der Genieregimenter Nr. 1—2 und aus den im Frieden bestandenen Feldeisenbahnabteilungen Nr. 1—5 (5 Pionierdetachements des Pionierregiments und 5 Mineurdetachements der Genieregimenter Nr. 1—2)

Oberste
- **Bitterl** v. **Tessenberg** Maximilian Ritt. MVK. Ⓚ Ⓜ D3. Regkomdt.
- **Kuk** Carl Ⓚ Ⓜ D3.
- **Puxbaumer** Alois MVK. Ⓚ Ⓜ D3. (ük.) Direktor Milbahn Banjaluka-Doberlin

Oberstleutnant

Hrdlička Gustav MVK. Ⓚ Ⓜ D3. Komdt. 2. Bat.

Major

Osana Johann Ⓜ D3. Komdt. 1. Bat.

Hauptleute 1. Klasse

Schnitzler Narziss Ⓚ Ⓜ
Cottely Edl. v. **Fahnenfeld** Edmund Ⓚ Ⓜ
Lusk Johann Ⓚ Ⓜ D3.
Wagner Hermann Ⓜ
Damian Hugo Ⓜ D3.
Kopfiva Ferdinand MVK. Ⓜ Techn. Adj.
Trost Carl Ⓜ D3.
Mihaljević Georg Ⓜ
Roth Otto Ⓜ
Franzl Gustav Ⓜ
Trefil Ignaz Ⓚ Ⓜ D3.
Khu Julius Ⓜ (ük.) zug. Generalstab
Schaible Ernst Ⓜ (Generalstabskorps)
Mayer Carl Ⓜ
Mišek Ladislaus Ⓜ
Kojetinsky Moritz Ⓜ
Markl Andreas Ⓜ
Basel Carl Ⓜ
Pranböck Johann Ⓜ (ük.) komdt. Generalstab
Reseck Friedrich Ⓜ

Hauptleute 2. Klasse

Moro Eduard Ⓜ
Müller Edmund Ⓜ
Reisenauer Ottomar Ⓜ
Müller Gustav Ⓜ
Pisch Johann Ⓜ
Putz Joseph Ⓜ

Oberleutnants

Kürsinger Alfred Ritt. v. Ⓜ (WG)
Müller v. **Eiblein** Viktor Ritt. Ⓜ
Páva de **Békés-Csaba** Árpád Ⓜ
Leidl Ludwig Ⓜ
Konrad Milivoj Ⓜ
Milojević Slavoljub Ⓜ
Powolny Anton Edl. v. Ⓜ (ük.) zug. Geniestab
Märkel-Märkel Heinrich Ritt. v. Ⓜ
Habiesreiter Franz Ⓜ
Paradeiser Leo Ⓜ
Tietze Walter Ⓜ
Kraus Friedrich Ⓜ
Pihera Kamillo Ⓜ
Gail Wilhelm Freih. v. Ⓜ
Gotter-Resti-Ferrari Heinrich Freih. v. Ⓜ (WG)
Lippmann Robert Ⓜ (ük.) zug. Geniestab
Kraus Maximilian Ⓜ (ük.) zug. Generalstab
Eger Walter Ⓜ (ük.) zug. Geniestab
Karpius Johann Ⓜ (ük.) zug. Geniestab
Pühringer Rudolf Ⓜ
Junk August Ⓜ
Putz Carl Ⓜ (ük.) zug. Geniestab
Nerad Gustav Ⓜ (ük.) zug. Geniestab
Minarzik Robert Ⓜ
Schretter v. **Wohlgemuthsheim** Otto Ritt. Ⓜ
Celpek Konstantin Ⓜ
Wanke Edmund Ⓜ (ük.) zug. Geniestab
Schönherr Raimund Ⓜ
Pedenkowski Edmund Ⓜ (ük.) Infkadettensch. Lemberg
Schiebel Kamillo Ⓜ Techn. Adj.
Anderle Franz Ⓜ
Illés Elemér Ⓜ
Nechansky Peter Ⓜ
Tomek Gustav Ⓜ
Stickel Carl Ⓜ (ük.) zug. MBA. 9. Korps
Kaplon Hugo Ⓜ
Fiebiger Franz Ⓜ
Langenbacher Artur Ⓜ

Digitized by Google

Matuschka Richard Ⓜ
Schaniel Franz Ⓜ
Seifert Carl Ⓜ
Noll Hugo Ⓜ
Reinprecht Hugo Ⓜ
Siegert Paul Ⓜ

Leutnants

Bartha v. Dalnokfalva Viktor
Busek Egon
Janatschek Emil
Gerber Lothar
Martinov Michael
Pracher Pio (ük.) Milbahn Banjaluka-Doberlin
Császár Eugen
Jakupec Viktor
Čmuchal Rudolf
Budisavljević Dušan v.
Hinke Hermann Edl. v.
Czelechowsky Rudolf
Kossowicz Xenophon
Weinmann Michael Ⓜ
Grünberg-Ruttner Alfons Edl. v. Ⓜ
Scheda Robert Ritt. v. Ⓜ
Thalwitzer Friedrich Ⓜ Regadj.
Gerlich Carl Ⓜ
Tarbuk Carl
Lovrek August
Hannbeck v. Hanwehr Hermann
Wurda Alexander
Eber Wilhelm
Pfeiffer v. Ehrenstein-Rohmann Carl Freih.
Fischer Nikolaus
Antoniolli Julius
Burstyn Günter
Hortig Ottokar Provoff.
Neugebauer Franz
Butschek Artur
Laschan Edl. v. **Solstein** Gottfried Batadj.
Luschinsky Eugen Ritt. v.
Geitch Bruno
Schoener Maximilian
Rejowicz Stanislaus
Plöbst Rudolf
Schoppik Adolf
Jedliczka Gustav
Foiti Carl Batadj.
Hanreich Joseph Batadj.
Krepler Benno
Holetz Gottfried
Manker v. Lerchenstein Joseph Ritt.
Császár Andreas
Schelerling Tobias
Goritschan Franz
Kobierski v. Prus-Turzyma Artur Ritt.
Mrazek Anton
Pilz Stephan
Pokorn Rudolf
Tischer Rudolf
Mossettig Eugen
Schwarz Oskar
Schemerl Edl. v. **Streben** Alfred
Rudda Franz
Weinert Leopold
Scharf Joseph
Vukits Eduard
May Oskar
Švec Alois
Oláh Emmerich

Kadetten

Lichtblau Adolf
Swoboda Franz
Taxa Leo
Řzehaczek Eduard
Rössler Carl
} Offstellv.

Militärärzte

Kulka Julius Dr. Ⓜ Regarzt 1. Kl.
Stauch Anton Dr. Ⓜ Regarzt 2. Kl.
Appel Ludwig Dr. Ⓜ Regarzt 2. Kl.

Truppenrechnungsführer

Rauch Rudolf Ⓜ Obrltrfr.
Wessely Joseph Ⓜ Leutrfr.

In der Reserve

Major

Kermenics Joseph Ⓚ Ⓜ D3. B. O.

Hauptmann 1. Klasse

Resch Carl MVK. Ⓚ Ⓜ Ⓒ B. O.

Hauptleute 2. Klasse

Biegler Klemens GVK. m. Kr. Ⓚ Ⓜ Ⓒ B. O.
Swoboda Viktor MVK. Ⓚ Ⓜ Ⓒ B. O.
Salzger Carl Ⓜ Ⓒ
Kamler Emmerich FJO-R. MVK. Ⓜ Ⓒ B. O.
Ragette Alfred Ⓜ B. O.

Oberleutnants

Jahn v. Vonau Johann Ⓚ Ⓣ Ⓜ B. O.
Lazarus Joseph Ⓜ
Rónay Albert Ⓜ B. O.
Franz Richard Ⓜ B. O.
Bartosch Joseph Ⓜ Ⓒ B. O.
Ableitinger Friedrich Ⓜ Ⓒ B. O.
Poleschensky Franz Ⓜ Ⓒ B. O.
Swoboda Adolf Ⓜ B. O.
Katschinka Albin Ⓜ Ⓒ B. O.
Suchanek Viktor Ⓜ B. O.
Porr Artur Ⓜ B. O.
Janesch Raimund Ⓜ B. O.
Hrabal Rudolf Ⓜ B. O.
Michtner Franz Ⓜ B. O.
Webern Otto v. Ⓜ B. O.
Hohenegger Erwin Ⓜ B. O.

Leutnants

Stuppacher Ludwig Ⓜ
Wulfs Milivoj Ⓜ Ⓒ
Liewald Rudolf Ⓜ
Kosetschek Leopold Ⓜ
Kainrath Joseph Ⓜ
Schwarz Robert Ⓜ
Teifel Joseph Ⓜ
Max Anton Ⓜ Ⓒ
Plesch Walter Ⓜ
Schauta Carl Ⓜ Ⓒ
Neubauer Stephan Ⓜ
Sebestyen Carl Ⓜ
Nechwátal Theodor Ⓜ Ⓒ
Pack Leopold Ⓜ
Hatlanek Franz Ⓜ
Schmidt Hermann Ⓜ
Czelja Carl Ⓜ
Reichart Emanuel Ⓜ
Hohenegger Carl Ⓜ Ⓒ
Wanlek Viktor Ⓜ
Mašek Joseph Ⓜ Ⓒ
Petrowan Johann Ⓜ
Overmann Emil Ⓜ
Pauly Rudolf Ⓜ
Heegn Reinhold Ⓜ
Afh Ernst Ⓜ Ⓒ
Rosenkranz Alois Ⓜ
Frank Bořiwoj Ⓜ

Digitized by Google

Pietschmann Franz Ⓜ
Ryba Gustav Ⓜ
Graf Alfred Ⓜ
Kirchlechner Ludwig Ⓜ Ⓒ
Szidanits Eugen Ⓜ Ⓒ
Jakel Alois Ⓜ Ⓒ
Müller Julius Ⓜ
Laun Theodor Ⓜ
Goretschan Ferdinand GVK. Ⓜ Ⓒ
Hromádka Franz Ⓜ
Nowotny Franz Ⓜ
Holub Carl Ⓜ
Guggenberger Albin Ⓜ
Walta Adolf Ⓜ Ⓒ
Bachl Ferdinand Ⓜ
Mayer Albert Ⓜ
Zelisko Franz Ⓜ
Rotter Johann Ⓜ
Schwarzinger Theodor Ⓜ Ⓒ
Khüni Heinrich Ⓜ
Hoffmann Emil Ⓜ
Posselt Gustav Ⓜ
Zapadlo Carl Ⓜ
Schaumann Carl Ⓜ
Korber Wenzel Ⓜ
Notthaft Maximilian Ⓜ
Finkelstein Chaim Ⓜ
Dömmel Robert Ⓜ Ⓒ
Kirchlechner Emmerich Ⓜ Ⓒ
Hartmann Friedrich Ⓜ
Schön Viktor Ⓜ
Syha Anton Ⓜ
Kruta Carl Ⓜ
Kottland Leopold Ⓜ
Pokorny Rudolf Ⓜ
Dürr Joseph Ⓜ
Čácha Joseph Ⓜ
Pečinka Joseph Ⓜ
Schwarz Franz Ⓜ
Lhotka Hugo Ⓜ
Pázmán Emil Ⓜ Ⓒ
Dvořak Peter Ⓜ
Skála Franz Ⓜ Ⓒ
Mostecky Florian Ⓜ
Michalek Gustav Ⓜ
Bahnik Alexander Ⓜ
Holter Carl Ⓜ
Friedl Adolf Ⓜ
Röhrich Joseph Ⓜ
Frumm Georg Ⓜ
Palm Franz Ⓜ
Gadringer Leopold Dr. jur. Ⓜ
Kirsch Friedrich Ⓜ
Strnad Carl Ⓜ
Reichel Johann Ⓜ
Kubasta Friedrich Ⓜ
Kollek Paul Ⓜ
Altmann Franz Ⓜ
Michalek Julius Ⓜ
Hölzlhuber Franz Ⓜ
Lalouschek Franz Ⓜ
Liebsch Johann Ⓜ
Čermák Albert Ⓜ
Koller Friedrich Ⓜ
Punzet Joseph Ⓜ Ⓒ
Kirpal Anton Ⓜ
Czekansky Franz Ⓜ
Kirchberger Carl Ⓜ
Klein Otto Ⓜ
Stessel Rudolf Ⓜ
Schinko Ignaz Ⓜ
Nacovsky Maximilian Ⓜ
Schmitt Ferdinand Ⓜ
Borovička Hubert Ⓜ
Schön Otto Ⓜ
Hiez Johann Ⓜ
Berta Carl Ⓜ
Nardelli Johann Ⓜ
Kubat Joseph Ⓜ
Salivar Adolf Ⓜ
Korscheit Eduard Ⓜ
Svoboda Johann Ⓜ
Kučera Franz Ⓜ
Horniak Viktor Ⓜ
Strohmeier Joseph Ⓜ
Osadca Marcell Ⓜ
Woitek Emmerich Ⓜ
Rohlena Maximilian Ⓜ
Milde Johann
Georgiewitz-Weitzer Isidor
Šubert Franz Ⓜ
Klobassa Wilhelm Ⓜ
Walli Wilhelm Ⓜ
Baersch Louis Ⓜ
Fanta Leo Ⓜ
Sequens Stanislaus Ⓜ Ⓒ
Lenik Anton Ⓜ Ⓒ
Pacsu Demeter Ⓜ
Neukomm Bálint Ⓜ
Hanel Joseph Ⓜ Ⓒ
Oka Szima Ⓜ
Ruedl Franz Ⓜ
Dibowsky Wilhelm Ⓜ Ⓒ
Dub Otto Ⓜ
Schellner Robert Ⓜ
Breuer Eduard Ⓜ
Weiss Alfred Ⓜ
Trost Richard Ⓜ
Hohenegger Walter
Lerch Christian Edl. v.
Chvalovský Carl Dr. jur.
Weinert Johann
Kalda Ottokar Ⓜ
Kleedorfer Rudolf Ⓜ
Walente Anton
Skřivanek Carl
Paulič Paulus
Findeis Ernst
Haas Kuno
Hille Stephan

Kadetten

Bauer Rudolf Ⓜ
Kieswetter Milos Ⓜ
Lorang Carl Ⓜ
Gebauer Hugo Ⓜ
Schottak Alfred Ⓜ
Rössner Ernst Ⓜ
Nedéle Joseph Ⓜ
Swoboda Joseph Ⓜ
Martinek Friedrich Ⓜ
Babor Carl Ⓜ
Gödl Friedrich Ⓜ
Haidl Eduard Ⓜ
Libal Adalbert Ⓜ
Zarre Vinzenz Ⓜ Ⓒ
Seidelmann Ignaz
Bortsch Robert
} Offstellv.

Engl Anton
Peschke Robert
Majewski Kasimir
Frank Eduard
Esslinger Joseph
Horovitz Georg
Axamit Friedrich
Prušák Ernst
} Offstellv.

Kröll Joseph
Lechner Friedrich
Bock Franz
Radanov Theodor
Preysz Eugen
Winkler Hugo
Weber Franz
Halla Zdenko
Luschin v. Ebengreuth Ernst Ritt.
Ritter Emil
Steinz Rudolf
Riesz Emil
Hanel Joseph
Schager Richard
Mosettig Ernst
Zemann Johann
Saurer Friedrich
Raschendorfer Rudolf
Javitz Georg
Czak Rudolf
Kafka Robert
Kohout Richard
Czerny Franz

Digitized by Google

Labowsky Franz
Beyer Joseph
Wengritzky Adolf
Baumgart Theodor
Lux Johann
Husnik Hubert

Röder Erwin
Smolik Julius
Wosatka Eduard
Gessner Viktor
Pongrátz de Szt.-Miklós et Óvár Roman

Hübner Theodor
Degen Alois
Czeczowiczka Edwin
Mahatschek Carl
Küsswetter Robert Edl. v.

Adjustierung der Offiziere

Tschako, hechtgrauer Waffenrock mit stahlgrüner Egalisierung und weißen glatten Knöpfen, als besonderes Abzeichen auf dem Rockkragen geflügelte Räder; hechtgraue Pantalons mit stahlgrünen Lampassen, Mantel blaugrau

Digitized by Google

Sanitätstruppe

Errichtet 1849, neu formiert 1870

Sanitätstruppenkommando in Wien

Sanitätsabteilungen

1.	Abt.	im	GSp.	Nr.	1 Wien
2.	„	„	„	„	2 Wien
3.	„	„	„	„	3 Przemyśl
4.	„	„	„	„	4 Linz
5.	„	„	„	„	5 Brünn
6.	„	„	„	„	6 Olmütz
7.	„	„	„	„	7 Graz
8.	„	„	„	„	8 Laibach
9.	„	„	„	„	9 Triest
10.	„	„	„	„	10 Innsbruck
11.	„	„	„	„	11 Prag
12.	„	„	„	„	12 Josephstadt
13.	„	„	„	„	13 Theresienstadt
14.	„	„	„	„	14 Lemberg
15.	Abt.	im	GSp.	Nr.	15 Krakau
16.	„	„	„	„	16 Budapest
17.	„	„	„	„	17 Budapest
18.	„	„	„	„	18 Komárom (Komorn)
19.	„	„	„	„	19 Pozsony (Preßburg)
20.	„	„	„	„	20 Kassa (Kaschau)
21.	„	„	„	„	21 Temesvár
22.	„	„	„	„	22 Nagyszeben (Hermannstadt)
23.	„	„	„	„	23 Agram
24.	„	„	„	„	24 Ragusa
25.	„	„	„	„	25 Sarajevo
26.	„	„	„	„	26 Mostar

Rang- und Einteilungsliste

Oberst und Sanitätstruppenkommandant

Frass Paul MVK. Ⓚ Ⓜ D3.

Oberstleutnant

Abt.

2 **Schaedl v. Eulenhaupt** Anton FJO-R. MVK. (KD) Ⓚ Ⓜ D3. Komdt. (1. Mai 1901)

Majore

Abt.

3 **Gartenzaun** Carl Ⓚ Ⓜ D3. Komdt. (1. Mai 1898)

1 **Gabler** Franz Ⓚ Ⓜ D3. Komdt. (1. Mai 1898)

16 **Salvini v. Meeresburg** Michael Ritt. Ⓚ Ⓜ D3. Komdt. (1. Mai 1900)

Abt.

14 **Grimm** Franz MVK. Ⓚ Ⓜ D3. Komdt. (1. Mai 1901)

Hauptleute 1. Klasse

Abt.			Rang	
21	**Tomaschek** Alois	Ⓚ Ⓜ D3. Komdt.	1. Mai	1886
17	**Jahn** Carl	Ⓚ Ⓜ D3. Komdt.	1. „	1887
25	**Kohlbeck** Johann	Ⓜ D3. Komdt.	1 „	1890
7	**Specht** Artur	Ⓜ D3. Komdt	1. „	1892
5	**Soukup** Franz	Ⓜ D3. Komdt.	1. Nov.	„

Digitized by Google

Abt.		Rang	
22	**Urbanovsky** Viktor Ⓜ D3. Komdt.	1. Mai	1894
11	**Bernard** Friedrich Ⓚ Ⓜ D3. Komdt.	1. „	1895
6	**Joschowsky** Johann Ⓜ D3. Komdt.	1. „	„
19	**Angerer** Carl Ⓜ Komdt.	1. Nov.	„
4	**Waage** Edmund Ⓜ D3. Komdt.	1. Mai	1896
26	**Bým** Johann Ⓚ Ⓜ D3. Komdt.	1. Nov.	„
13	**Hofin** Johann Ⓜ D3. Komdt.	1. Mai	1897
20	**Hassan** Peter Ⓚ Ⓜ D3. Komdt.	1. „	1898
9	**Andreatta** Heinrich ♂ Ⓜ Komdt.	1. „	1899
8	**Mayreder** Johann Ⓜ Komdt.	1. „	„
15	**Schoch** Rudolf Ⓜ Komdt.	1. Nov.	„
–	**Rösler** Joseph ♂ Ⓜ Adj. Santrupkomdo.	1. Mai	1900

Hauptleute 2. Klasse

Abt.		Rang	
18	**Bradács** Franz Ⓜ	1. Nov.	1899
16	**Nátly** Ignaz v. Ⓜ	1. Mai	1900
2	**Robinschak** Rudolf Ⓜ (WG)	1. Nov.	„
12	**Gabler** Johann Ⓜ Komdt.	1. „	1901
18	**Krull** Viktor Ⓜ Komdt.	1. „	„
2	**Zatloukal** Leopold Ⓜ	1. „	„
23	**Reichelmayer** Wilhelm Ⓜ Komdt.	1. „	„

Oberleutnants

Abt.		Rang	
24	**Six** Eduard Ⓜ	1. Mai	1895
10	**Krtek** Edl. v. **Orlafeld** Emil Ⓜ	1. Nov.	„
2	**Weissensteiner** Joseph Ⓜ	1. „	„
1	**Ulbricht** Carl Ⓜ	1. „	„
17	**Flora** Rudolf Ⓜ	1. Mai	1896
5	**Schuster** Gustav Ⓜ	1. „	„
15	**Landau** Alfons Ⓜ (beurl.)	1. „	„
2	**Aspelmayer** Othmar Ⓜ	1. „	„
6	**Arnold** Jakob Ⓜ	1. „	„
13	**Jasienicki** v. **Kornic** Eugen Ritt. Ⓜ	1. Nov.	„
1	**Krôma** Wenzel Ⓜ	1. „	1897
22	**Tschofen** Ferdinand Ⓜ	1. „	„
18	**Oppler** Franz Ⓜ	1. „	„
15	**Thyll** Géza Ⓜ (WG)	1. „	„
11	**Czeglédy** Adalbert Ⓜ (ük.) Inf-kadettensch. Nagyszeben (Hermannstadt)	1. Mai	1898
14	**Hanô** Joseph Ⓜ	1. „	„
20	**Winter** Franz Ⓜ	1. Nov.	„
3	**Halmböck** Friedrich Ⓜ	1. „	„
10	**Kiesewetter** Johann Ⓜ	1. „	„
23	**Berger** Johann Ⓜ	1. „	„
2	**Ditl** August Ⓜ (ük.) zug. Mil. Inhlttr.	1. Mai	1899

Abt.		Rang	
1	**Filla** Adolf Ⓜ	1. Mai	1899
4	**Föderl** Wilhelm Ⓜ	1. „	„
26	**Lang** Viktor Ⓜ	1. Nov.	1899
11	**Pezzi** Franz Ⓜ	1. Mai	1900
10	**Bouthiller** Hermann Ⓜ	1. „	„
2	**Guhry** Ferdinand Ⓜ	1. Nov.	„
25	**Wurda** Adalbert Ⓜ	1. „	„
16	**Lázár** Ludwig Ⓜ	1. Mai	1901
12	**Blahnik** Franz Ⓜ	1. „	„
16	**Hamza** Kamillo Ⓜ	1. Nov.	„
22	**Dollnar** Aurel Ⓜ	1. „	„
9	**Franz** Eduard Ⓜ	1. Mai	1902
12	**Lang** Julius Ⓜ	1. Nov.	1903
21	**Katana** Rudolf Ⓜ	1. „	„
2	**Gmeiner** Alfred Ⓜ	1. „	„

Leutnants

Abt.		Rang	
19	**Colarič** Martin Ⓜ	1. Nov.	1898
13	**Czerwenka** Otto Ⓜ	1. „	„
18	**Weisz** Hugo Ⓜ	1. „	„
7	**Haissinger** Wenzel Ⓜ	1. „	„
20	**Heyne** Carl Ⓜ	1. „	„
23	**Heinz** Oskar Ⓜ (WG)	1. Mai	1899
21	**Altdorffer** Rudolf Ⓜ	1. Nov.	„
14	**Reder** Paul Ⓜ	1. „	„
26	**Hula** Robert Ⓜ	1. „	„
24	**Maniu** Romulus Ⓜ	1. „	„
6	**Hrach** Friedrich Ⓜ	1. „	„
4	**Laschober** Franz	1. „	1900
19	**Gaund** Ernst	1. Nov.	„
25	**France** Géza Ⓜ	1. „	„
5	**Glücksmann** Gustav	1. „	1901
24	**Holl** Othmar	1. „	„
23	**Ostoić** Emilian	1. „	„
1	**Stiassný** Eduard	1. „	„
17	**Mocker** Armin	1. „	„
11	**Wucherer** Johann	1. „	1902
8	**Janežič** Vinzenz	1. „	„
3	**Molcutu** Alexander	1. „	„
2	**Kraft** Felix	1. Mai	1903
15	**Klepetař** Artur	1. „	„
8	**Teiber** Heinrich	1. Nov.	1903
9	**Künz** Carl	1. „	„
7	**Philipp** Anton	1. „	„
1	**Griesser** Franz	1. „	
14	**Krombholz** Rudolf	1. „	„

Kadett

Abt.		Rang	
7	**Filla** Ernst Offstellv.	1. „	1903

Hauptmann 2. Klasse in der Reserve

Abt.		Rang	
1	**Saar** Joseph ♂ M. B. O.	1. Mai	1900

Digitized by Google

Oberleutnants in der Reserve

Abt.		Rang	
25	**Glössl** Franz Ⓜ © B. O.	1. Nov.	1889
16	**Kolosvári** Gustav Ⓜ © B. O.	1. Mai	1892
17	**Kartner** Carl Ⓜ © B. O.	1. Nov.	„
20	**Spacir** Johann Ⓜ B. O.	1. Mai	1895

Leutnants in der Reserve

Abt.		Rang	
16	**Zollner** Adalbert Dr. jur. Ⓜ	1. Jän.	1893
17	**Fürst** Jakob Ⓜ	1. „	1895
15	**Twardowski v. Skrzypna** Julius Dr. jur. Ⓜ ©	1. „	1897
8	**Montzka** Heinrich Dr. phil. Ⓜ	1. „	„
25	**Müller** Carl Ⓜ ©	1. „	„
13	**Plavec** Joseph Ⓜ	1. „	„
14	**Reininger** Heinrich Ⓜ ©	1. „	„
2	**Tedesko** Viktor Ⓜ	1. „	„
9	**Berger** Rudolf Ⓜ	1. „	„
18	**Spiegel** Robert Ⓜ	1. „	„
2	**Kronsteiner** Carl Ⓜ	1. „	„
20	**Havel** Ignaz Ⓜ	1. „	„
26	**Horky** Carl Ⓜ	1. „	„
21	**Steiner** Artur Ⓜ	1. „	„
13	**Napravnik** Wenzel Ⓜ	1. „	„
2	**Goldstein** Jakob Ⓜ	1. Jän.	1898
10	**Theimer** Hugo Ⓜ	1. „	„
1	**Deiches** James Ⓜ	1. „	„
10	**Eckmann** Maximilian ⊙ Ⓜ	1. „	„
19	**Albrecht** Theodor Ⓜ	1. „	„
25	**Batik** Alois Ⓜ	1. „	„
14	**Hostiuc** Gregor Ⓜ ©	1. „	„
18	**Mossler** Gustav Dr. phil. Ⓜ	1. „	„
10	**Adami** Maximilian Ⓜ	1. „	„
2	**Beck** Friedrich Ⓜ	1. „	1899
9	**Chobot** Franz Ⓜ ©	1. „	„
15	**Novotný** Ämilian Dr. jur. Ⓜ	1. „	„
16	**Doblinger** Carl Ⓜ ©	1. „	„
2	**Sattler** Carl Ⓜ	1. „	„
14	**Bojnarowicz** Johann Dr. jur. Ⓜ ©	1. „	„
2	**Winkler** Maximilian Dr. jur. Ⓜ	1. „	„
9	**Pollak** Oskar Dr. jur. Ⓜ	1. „	„
23	**Vavruška** Joseph Ⓜ ©	1. „	„
13	**Hirsch** Richard Ⓜ	1. „	„
2	**Cinner** Gustav Ⓜ ©	1. „	„
22	**Gefferth** Elek Ⓜ	1. „	„
11	**Jiroš** Carl Ⓜ	1. „	„
23	**Rothschläger** Franz Ⓜ	1. „	„
13	**Ponec** Eduard Ⓜ	1. „	„
11	**Kosek** Georg Ⓜ	1. „	„
17	**Marcus** Ludwig Dr. jur. Ⓜ	1. „	„
1	**Maurović** Iwan Dr. jur. Ⓜ ©	1. „	„
4	**Hamburger** Friedrich Ⓜ	1. „	„
5	**Machát** Franz Ⓜ	1 Jän.	1899
26	**Košćec** Mirko Ⓜ ©	1. „	„
7	**Spal** Heinrich Ⓜ	1. „	„
16	**Szalkai** Mór Ⓜ	1. „	1900
1	**Witasek** Franz Ⓜ	1. „	„
7	**Kliment** Julius Dr. jur. Ⓜ	1. „	„
4	**Spitz** Rudolf Dr. jur. Ⓜ	1. „	„
16	**Kadletz** Ludwig Ⓜ	1. „	„
1	**Wessely** Jakob Ⓜ	1. „	„
24	**Feigl** Ernst Ⓜ	1. „	„
15	**Morávek** Franz (II.) Ⓜ	1. „	„
18	**Tandler** Adolf Ⓜ	1. „	„
6	**Prochaska** Adolf Ⓜ	1. „	„
6	**Salzer** Siegfried Ⓜ	1. „	„
21	**Sedlák** Joseph Ⓜ	1. „	„
7	**Sieber** Rudolf Dr. jur. Ⓜ ©	1. „	„
16	**Harnisch** Vinzenz Ⓜ	1. „	„
7	**Rösch** Otto Dr. jur. Ⓜ	1. „	„
5	**Černý** Othmar Dr. jur. Ⓜ ©	1. „	„
17	**Kilhof** Maximilian Ⓜ	1. „	„
11	**Bretschneider** Edl. v. **Rechttreu** Johann Dr. jur. Ⓜ ©	1. „	„
2	**Möller** Alfred Dr. phil. Ⓜ	1. „	„
12	**Leminger** Ottokar Ⓜ	1. „	„
16	**Weiss** Maximilian Ⓜ	1. „	„
17	**Bombach** Nathan Ⓜ	1. „	1901
26	**Neumann** Alexander Ⓜ	1. „	„
1	**Kurz** Carl Ⓜ	1. „	„
8	**Wermer** Siegfried Ⓜ	1. „	„
3	**Rzonca** Sigismund Ⓜ	1. „	„
16	**Krausz** Béla Ⓜ	1. „	„
10	**Ritter** Ignaz Ⓜ	1. „	„
3	**Zlámal** Joseph Ⓜ	1. „	„
5	**Koblížek** Ambros Ⓜ ©	1. „	„
16	**Löwy** Alfred Ⓜ	1. „	„
4	**Probst** Emil	1. „	„
11	**Brejcha** Jaroslaus Dr. jur.	1. „	„
1	**Frankfurter** Emil Dr. jur.	1. „	„
5	**Fiala** Franz	1. „	„
12	**Nebuška** Ottokar	1. „	„
16	**Jaroš** Franz Ⓜ	1. „	1902
5	**Brychta** Anton Ⓜ	1. „	„
12	**Balzer** Otto Ⓜ	1. „	„
17	**Tedesko** Moritz Ⓜ	1. „	„
1	**Rödisch** Heinrich	1. „	„
14	**Singer** Oskar Dr. jur.	1. „	„
16	**Mayer** Franz	1. „	„
15	**Dusbaba** Anton	1. „	„
1	**Weinstein** Emil Dr. jur.	1. „	„
7	**Hillmayr** Wilhelm Ritt. v. Dr. jur.	1. „	„
19	**Brammer** Hermann	1. „	„
19	**Vette** Carl	1. „	„
11	**Wurst** Rudolf	1. „	„
21	**Lehnhofer** Carl	1. „	„

Digitized by Google

Abt.		Rang
20 **Markus** Richard		1. Jän. 1902
26 **Goldreich** Hermann		1. „ „
11 **Šindelař** Wenzel Ⓜ		1. „ 1903
9 **Glažar** Vjekoslav Ⓜ		1. „ „
3 **Halpern** Michael Ⓜ		1. „ „
16 **Houdek** Theodor Ⓜ		1. „ „
14 **Frančik** Franz Ⓜ		1. „ „
20 **Chudoba** Johann		1. „ „
8 **Holý** Joseph		1. „ „
17 **Janatka** Emil		1. „ „
5 **Pauschek** Hugo		1. „ „
25 **Jahn** Ägydius		1. „ „
22 **Josenský** Gaspare Fedor		1. „ „
10 **Winkler** Hugo		1. „ „
11 **Krejčík** Adolf		1. „ „
16 **Birnbaum** Oskar		1. „ „
12 **Klabzuba** Franz		1. „ „
14 **Wottawa** Emanuel		1. „ „
22 **Gläser** Hugo		1. „ „
13 **Hoblik** Carl		1. „ „
21 **Brust** Edgar		1. „ „
15 **Stefiček** Johann		1. „ „
3 **Metelka** Miloslav		1. „ „
22 **Abt** Maximilian		1. „ „
22 **Holeček** Richard		1. „ „
3 **Pollak** Siegmund		1. „ „
3 **Davidek** Stanislaus		1. „ „

Kadetten in der Reserve

Abt.		Rang
14 **Matelk** Elias Ⓜ	Offstellv.	1. Jän. 1896
24 **Kernič** Bogoliub Ⓜ	Offstellv.	1. „ 1897
12 **Marek** Adalbert Ⓜ	Offstellv.	1. „ „

Abt.		Rang
14 **Kučirek** Augustin Ⓜ	Offstellv.	1. Jän. 1897
3 **Procházka** Ladislaus Ⓜ	Offstellv.	1. „ „
26 **Mařatka** Joseph Ⓜ	Offstellv.	1. „ „
9 **Matković** Anton Ⓜ Ⓒ	Offstellv.	1. Jän. 1898
16 **Jahn** Franz Ⓜ	Offstellv.	1. Sept. „
11 **Gmach** Wilhelm Ⓜ	Offstellv.	1. Jän. 1900
20 **Roth** Hermann Ⓜ		1. „ „
18 **Matoušek** Carl	Offstellv.	1. „ 1902
20 **Pelc** Ferdinand	Offstellv.	1. „ „
23 **Kombol** Milutin	Offstellv.	1. „ „
15 **Hladik** Joseph		1. „ 1903
7 **Svara** Joseph		1. „ „
8 **Hrubý** Wilhelm		1. „ „
18 **Utěšil** Richard		1. „ „
4 **Staffenberger** Friedrich		1. „ „
14 **Horsky** Franz		1. „ „
9 **Rosner** Alfred		1. „ „
23 **Gans** Artur		1. „ „
25 **Jeřábek** Wenzel		1. „ „
17 **Kovács** Aladár		1. „ „
21 **Kořinek** Emanuel		1. „ „
22 **Benedikt** Géza		1. „ „
23 **Schindler** Eduard Dr. jur.		1. „ „
18 **Adler** Felix		1. „ „
10 **Patočka** Vinzenz		1. „ „
1 **Rupp** Jakob		1. „ „
23 **Witásek** Hubert		1. „ „
5 **Vondráček** Hugo		1. „ „
13 **Strimpl** Eduard		1. „ „
14 **Wasiewicz** Anton		1. „ „
20 **Diamant** Ludwig		1. „ „
1 **Meyer** Johann		1. „ „

Adjustierung der Offiziere

Tschako, dunkelgrüner Waffenrock mit krapproter Egalisierung und gelben glatten Knöpfen, blaugraue Pantalons mit krapprotem Passepoil, Mantel blaugrau

Digitized by Google

Traintruppe

Rangliste

Oberste

1 Reg. **Köhler** Franz v. EKO-R. 3. ○ 1. Ⓚ Ⓜ D3. Regkomdt.

15 Div. **Wáczek** v. **Duna Szent-György** Franz FJO-R. MVK. 🎗 Ⓚ Ⓜ D2. Divkomdt.

2 Reg. **Blaschka** Joseph MVK. 🎗 Ⓚ Ⓜ D3. Regkomdt.

3 „ **Ljubišić** Alexander MVK. 🎗 Ⓚ Ⓜ D3. (ük.) RKM.

3 „ **Fialka** Wenzel MVK. Ⓜ D3. Regkomdt.

Oberstleutnants

TZD. **Baumruck** Augustin 🎗 Ⓜ D3. Komdt. (1. Nov. 1900)

2 Reg. **Heilmann** Joseph 🎗 Ⓚ Ⓜ D3. (1. Mai 1902)

1 Reg. **Kahles** Jaroslav 🎗 Ⓚ Ⓜ D3. (1. Mai 1902)

3 „ **Haller** Maximilian MVK. Ⓜ (ük.) Komdt. Mil.-Reit- u. Fahrlehrerinst. (1. Mai 1902)

Majore

2 Reg. **Weingraber** Alois 🎗 Ⓚ Ⓜ D3. (1. Nov. 1899)

3 „ **Formanek** Johann 🎗 Ⓚ Ⓜ D3. (1. Nov. 1899)

1 „ **Bauer** Anton MVK. 🎗 Ⓚ Ⓜ D3. (1. Nov. 1899)

2 „ **Koštál** Franz MVK. Ⓜ D3. (1. Mai 1900)

2 „ **Goebel** Alfred Edl. v. Ⓚ Ⓜ D3. (1. Nov. 1900)

3 „ **Tadra** Franz Ⓚ Ⓜ D3. (1. Nov. 1900)

2 „ **Dunovský** Carl 🎗 Ⓜ (1. Nov. 1900)

1 „ **Fettinger** Anton 🎗 Ⓜ D3. (1. Mai 1901)

15 Div. **Mihalótzy** Alexander v. Ⓜ D3. Traininspizierungskomdt. Mostar 1. (Nov. 1901)

3 Reg. **Steinbach** Friedrich 🎗 Ⓜ D3. (1. Mai 1902)

TZD. **Doležal** Carl Ⓜ D3. (1. Mai 1902)

3 Reg. **Doležel** Vinzenz 🎗 Ⓜ D3. (1. Nov. 1902)

1 „ **Mayhirt** Franz Ⓜ D3. (1. Mai 1903)

15 Div. **Reimitzer** Edl. v. **Reimitzthal** Otto 🎗 Ⓜ Traininspizierungskomdt. Sarajevo (1. Nov. 1903)

3 Reg. **Čaloud** Anton 🎗 Ⓜ D3. (1. Nov. 1903)

Digitized by Google

Rittmeister 1. Klasse

(Der hierunter befindliche Rittmeister 2. Klasse ist mit einem Sterne [*] bezeichnet)

		Rang
	1885	
15 Div.	**Klassinz** Franz Ⓚ Ⓜ D3.	1. Nov.
	1890	
15 „	**Werbach** Wilhelm Ⓜ D3.	1. Mai
2 Reg.	**Mayerhoffer** Norbert Ⓜ D3. (WG)	1. „
	1891	
3 „	**Lang** Joseph Ⓜ D3.	1. Mai
15 Div.	**Nowak** Vinzenz Ⓜ D3.	1. „
1 Reg.	**Ricki** Joseph Ⓜ D3.	1. Nov.
	1892	
1 „	**Koschuschnik** Eduard Ⓜ D3. (Uk.) RKM.	1. Mai
2 „	**Jordan** Johann Ⓜ D3.	1. „
3 „	**Kraus** Ludwig Ⓜ D3.	1. „
2 „	**Weingraber** Julius Ⓜ	1. Nov.
1 „	**Walz** Albrecht Ⓜ D3.	1. „
	1893	
TZD.	**Laifer** Ludwig Ⓚ Ⓜ	1. Mai
3 Reg.	**Prückner** Kamillo Ⓜ	1 „
1 „	**Muzyka** Dominik MVK. Ⓜ	1. „
2 „	**Ullrich** Rudolf MVK. Ⓜ D3.	1. „
2 „	**Vogl** Johann Ⓜ	1. „
1 „	**Diefenbach** Carl Ⓜ D3.	1. „
1 „	**Steindler** Edmund Ⓚ Ⓜ	1. „
1 „	**Schwarzer** Anton Ⓜ	1. Nov.
3 „	**Lenk** Carl Ⓜ	1. „
2 „	**Bulla** Franz Ⓜ D3.	1. „
	1894	
2 „	**Holan** Anton Ⓜ	1. Mai
2 „	**D'Elvert** Oskar Ritt. Ⓜ	1. „
3 „	**Balzar** Carl Ⓜ D3.	1. „
15 Div.	**Galović** Elias Ⓜ D3.	1. „
1 Reg.	**Kraut** Florian Ⓜ (Uk.) zug. Gentraininspektor	1. „
2 „	**Namesanszky** Nikolaus Ⓜ D3.	1. Nov.
	1895	
TZD.	**Apfelbauer** Joseph Ⓜ	1. Mai

		Rang
	1895	
3 Reg.	**Körbel** Maximilian Ⓜ D3.	1. Nov.
15 Div.	**Mattanović** Othmar Ⓜ D3.	1. „
1 Reg.	**Bauer** Alois Ⓜ	1. „
2 „	**Knejfl** Johann Ⓜ D3.	1. „
	1896	
1 „	**Putti** Viktor Edl. v. Ⓜ (Uk.) Infkadettensch. Prag	1 Mai
1 „	**Záloz** Julius Edl. v. Ⓚ Ⓜ	1. Nov.
1 „	**Zieritz** Carl Ⓜ	1. „
3 „	**Stauber** Franz Ritt. v. Ⓜ	1. „
3 „	**Krsek** Vinzenz* Ⓜ (WG)	1. „
	1897	
15 Div.	**Vrána** Carl Ⓜ	1. Nov.
15 „	**Jellinek** Bertold Ⓜ	1. „
	1898	
1 Reg.	**Patzak** Franz Ⓜ	1. Mai
3 „	**Ferrić** Michael Ⓜ	1. „
2 „	**Jeglić** Franz Ⓜ	1 „
2 „	**Watznauer** Wilhelm Ⓜ	1. Nov.
2 „	**Čermák** Ignaz Ⓜ	1. „
3 „	**Andrich** Alois Ⓜ	1. „
3 „	**Khol** Adolf Ⓜ	1. „
	1899	
3 „	**Nosek** Carl Ⓜ	1. Nov.
3 „	**Havelka** Anton Ⓜ	1. „
15 Div.	**Buxbaum** Ernst Ⓜ	1. „
3 Reg.	**Gross** Ferdinand Ⓜ	1. „
15 Div.	**Indra** Theodor Ⓜ	1. „
1 Reg.	**Grossnigg** Stephan Ⓜ	1. „
15 Div.	**Klein** Ferdinand Ⓜ	1. „
	1900	
2 Reg.	**Stampf** Friedrich Ⓜ	1. Mai
1 „	**Murschetz** Ignaz Ⓜ	1. „
2 „	**Dits** Ferdinand Ⓜ	1. „
1 „	**Breitwieser** Franz Ⓜ	1. „
15 Div.	**Krisch** Joseph Ⓜ	1. „
1 Reg.	**Gröger** Viktor Ⓜ	1. „

Rittmeister 2. Klasse

		Rang
	1901	
2 Reg.	**Hammerschmid** Sebastian Ⓜ (Uk.) RKM.	1. Mai
2 „	**Walla** Walter Ⓜ	1. „
3 „	**Bára** Ottokar Ⓜ	1. „
TZD.	**Moznik** Johann Ⓜ	1. „
1 Reg.	**Orbal** Arnold Ⓜ	1. „
1 „	**Bäumer** Andreas Ⓜ	1. „
15 Div.	**Schauer** Johann Ⓜ	1. Nov.

		Rang
	1901	
15 Div.	**Assmann** Ludwig Ⓜ	1. Nov.
1 Reg.	**Srnka** Hugo Ⓜ	1. „
2 „	**Peterzilka** Anton Ⓜ	1. „
1 „	**Budau** Heinrich Ⓜ	1. „
3 „	**Novak** Friedrich Ⓜ	1. „
1 „	**Triesch** Carl Ⓜ	1. „
	1902	
3 „	**Dwořák** Rudolf Ⓜ	1. Mai

Digitized by Google

		Rang
		1902
2 Reg.	**Beer** Heinrich Ⓜ	1. Mai
3 „	**Čermák** Robert Ⓜ	1. „
2 „	**Seely** Julius Ⓜ	1. „
2 „	**Zvoníček** Matthias Ⓜ	1. „
1 „	**Rungstock** Rudolf Ⓜ	1. „
15 Div.	**Sokólski** Eugen Ⓜ	1. „
3 Reg.	**Stoupa** Otto Ⓜ	1. Nov.
		1903
1 „	**Schwabe** Rudolf Ⓜ	1. Mai

		Rang
		1903
2 Reg.	**Wünsche** Johann Ⓜ	1. Mai
3 „	**Raczeński** Viktor Ⓜ	1. „
3 „	**Čihal** Felix Ⓜ	1. „
1 „	**Hanka** Julius Ⓜ	1. Nov.
1 „	**Filek** Matthäus Ⓜ	1. „
1 „	**Tunk** Joseph Ⓜ (ük.) RKM.	1. „
3 „	**Schuster** Leopold Ⓜ	1. „
2 „	**Goth** Géza Ⓜ	1. „
1 „	**Keller** Joseph Ⓜ	1. „

Oberleutnants

		Rang
		1894
3 Reg.	**Kellermann** Friedrich Ⓜ	1. Nov.
2 „	**Heyn** Heinrich	1. „
		1895
1 „	**Krall** Emil Ⓜ	1. Mai
2 „	**Scheiver** Friedrich v. Ⓜ	1. Nov.
2 „	**Láng** Nikolaus Ⓜ	1. „
1 „	**Eder** Carl Ⓜ	1. „
1 „	**Manz** Erich Ⓜ	1. „
TZD.	**Wolf** Carl Ⓜ	1. „
2 Reg.	**Gruber** Johann Ⓜ	1. „
2 „	**Zuberth** Ferdinand Ⓜ	1. „
1 „	**Machek** Jaroslav Ⓜ	1. „
		1896
3 „	**Decorde** Konrad Ⓜ	1. Mai
2 „	**Müller** Friedrich Ⓜ	1. „
1 „	**Rogoz** Franz Ⓜ (WG)	1. „
3 „	**Prokopp** Edl. v. **Wehrenau** Richard Ⓜ	1. „
3 „	**Burghart** Otto Ⓜ	1. „
2 „	**Concilia** Ferdinand Ⓜ	1. „
3 „	**Basti** Rudolf Ⓜ	1. Nov.
1 „	**Donath** Emanuel Ⓜ	1. „
3 „	**Iglo** Albin Ⓜ	1. „
1 „	**Rechl** Friedrich Ⓜ	1. „
3 „	**Irmisch** Johann Ⓜ	1. „
2 „	**Dimsits** Paul Ⓜ	1. „
1 „	**Viditz** Orion Ⓜ	1. „
1 „	**Sonntag** Matthias Ⓜ D3.	1. „
3 „	**Londi** Alfons Ⓜ	1. „
2 „	**Valenta** Rudolf Ⓜ	1. „
15 Div.	**Cimansen** Wratislav Ⓜ	1. „
15 „	**Preiss** Ludwig Ⓜ	1. „
3 Reg.	**Schlarb** Felix Ⓜ	1. „
3 „	**Pruschak** Emanuel Ⓜ	1. „
15 Div.	**Mann** Joseph Ⓜ	1. „
		1897
1 Reg.	**Riedl** Joseph Ⓜ	1. Mai
1 „	**Sandner** Franz Ⓜ	1. Nov.
2 „	**Pullmann** Franz Ⓜ	1. „

		Rang
		1897
2 Reg.	**Kessler** Carl Ⓜ	1. Nov.
15 Div.	**Fuchs** Ferdinand Ⓜ	1. „
3 Reg.	**Pilnacek** Adalbert Ⓜ	1. „
1 „	**Mildner** Heinrich Ⓜ	1. „
2 „	**Kloss** Oskar Ⓜ	1. „
2 „	**Blaskovits** Julius v. Ⓜ	1. „
2 „	**Ruda** Carl Ⓜ	1. „
2 „	**Feldmann** Johann Ⓜ	1. „
1 „	**Hildebrand** Maximilian Ⓜ	1. „
		1898
2 „	**Petin** Rudolf Ⓜ	1. Mai
3 „	**Bierzecki** Johann Ⓜ	1. „
2 „	**Molnár** Michael Ⓜ	1. „
3 „	**Babor** Joseph Ⓜ	1. „
2 „	**Raus** Friedrich Ⓜ	1. „
2 „	**Schorsch** Anton Ⓜ	1. „
3 „	**Berisch** Naphtali Ⓜ	1. „
1 „	**Nicolits** Alexander Ⓜ	1. Nov.
3 „	**Prager** Maximilian Ⓜ	1. „
3 „	**Fuchs** Maximilian Ⓜ	1. „
2 „	**Blaskovits** Johann Ⓜ	1. „
2 „	**Kopecký** Franz Ⓜ	1. „
1 „	**Krause** Heinrich Ⓜ	1. „
2 „	**Kimmel** Emil Ⓜ	1. „
3 „	**Bahlsen** Ludwig Ⓜ	1. „
15 Div.	**Klein** Siegmund Ⓜ	1. „
15 „	**Masek** Carl Ⓜ	1. „
3 Reg.	**Hanak** Arnold Ⓜ	1. „
1 „	**Glaser** Carl Ⓜ	1. „
		1899
2 „	**Sonnecker** Carl Ⓜ	1. Mai
1 „	**Skrovny** Carl Ⓜ	1. „
2 „	**Kerszt** Friedrich Ⓜ	1. „
1 „	**Vodvářka** Hugo Ⓜ	1. „
2 „	**Seidl** Franz Ⓜ	1. „
3 „	**Schlarb** Maximilian Ⓜ	1. „
2 „	**Leitner** Eduard Ⓜ	1. „
3 „	**Slarkiewicz** Philipp Ⓜ	1. „
1 „	**Klima** Eduard Ⓜ	1. „

Digitized by Google

		Rang
	1899	
3 Reg.	**Nebeský** Carl Ⓜ	1. Mai
15 Div.	**Antal** Friedrich Ⓜ	1. „
2 Reg.	**Staněk** Emil Ⓜ	1. „
2 „	**Soustal** Johann Ⓜ	1. „
1 „	**Bayer** Rudolf Ⓜ (ük.) Mil-geogr. Inst.	1. „
3 „	**Berounsky** Franz Ⓜ	1. „
2 „	**Miczki** Richard Ⓜ	1. „
1 „	**Krotky** Johann Ⓜ	1. Nov.
2 „	**Korrek** Géza Ⓜ	1. „
3 „	**Thürmer** Franz Ⓜ	1. „
1 „	**Huci** Wenzel Ⓜ	1. „
2 „	**Launsky** v. **Tieffenthal** Konrad Ⓜ	1. „
	1900	
3 „	**Hrubý** Albert Ⓜ	1. Mai
3 „	**Gregor** Joseph Ⓜ (ük.) zug. Milintdtr.	1. „
2 „	**Galletta** Alexander Ⓜ (WG)	1. „
2 „	**Richter** Hugo Ⓜ	1. „
2 „	**Maasai** Carl Ⓜ	1. „
2 „	**Funk** Emil Ⓜ	1. „
2 „	**Zahradnik** Eduard Ⓜ	1. „
15 Div.	**Knopp** Hugo Ⓜ	1. „
3 Reg.	**Berger** Rudolf Ⓜ	1. „
1 „	**Grünes** Otto Ⓜ	1. „
2 „	**Kirschbaum** Gustav Ⓜ	1. „
2 „	**Zapadlo** Rudolf Ⓜ	1. „
2 „	**Pistor** v. **Altottersbach** Árvéd Ritt. Ⓜ	1. „
TZD.	**Mondel** Friedrich Ⓜ	1. „
1 Reg.	**Hladik** Wilhelm Ⓜ	1. „
1 „	**Gelinek** Theodor Ⓜ	1. „
2 „	**Hadwiger** Otto Ⓜ	1. „
3 „	**Pietsch** Adolf Ⓜ (ük.) zug. Milintdtr.	1. „
3 „	**Fanta** Hugo Ⓜ	1. Nov.
3 „	**Perner** Johann Ⓜ	1. „
1 „	**Werner** Joseph Ⓜ	1. „
2 „	**Pařik** Carl Ⓜ	1. „
3 „	**Kroužilka** Carl Ⓜ	1. „
2 „	**Vodopivec** Joseph Ⓜ	1. „
2 „	**Válek** Wladimir Ⓜ	1. „
3 „	**Steiner** Ottomar Ⓜ	1. „
2 „	**Samek** Anton Ⓜ	1. „
1 „	**Mrázek** Johann Ⓜ	1. „
	1901	
1 „	**Fridrich** Rudolf Ⓜ	1. Mai
1 „	**Vaugoin** Ludwig Ⓜ	1. Nov.

		Rang
	1901	
1 Reg.	**Liermberger** Hugo Ⓜ	1. Nov.
1 „	**Procházka** Heinrich Freih. v. Ⓜ	1. „
1 „	**Mayer** Felix Ⓜ	1. „
15 Div.	**Galent** Emil Ⓜ	1. „
3 Reg.	**Weiner** Carl Ⓜ	1. „
15 Div.	**Meisinger** Anton Ⓜ	1. „
1 Reg.	**Rösch** Johann Ⓜ	1. „
3 „	**Krulíš** Anton Ⓜ	1. „
3 „	**Šulc** Rudolf Ⓜ	1. „
3 „	**Mařcha** Jaroslav Ⓜ	1. „
2 „	**Králl** Franz Ⓜ	1. „
	1902	
1 „	**Planer** Johann Ⓜ	1. Mai
1 „	**Seeger** Julius Ⓜ (WG)	1. „
15 Div.	**Mohelský** Georg Ⓜ	1. „
2 Reg.	**Bruckner** Carl Ⓜ	1. „
3 „	**Doležal** Otto Ⓜ	1. „
1 „	**Klimek** Leopold Ⓜ	1. „
15 Div.	**Lang** Ferdinand Ⓜ	1. „
3 Reg.	**Baudisch** Carl Ⓜ	1. „
3 „	**Płatuski** Witold Ⓜ	1. „
2 „	**Pistor** v. **Altottersbach** Artur Ritt. Ⓜ	1. „
1 „	**Orsich** v. **Slavotich** Richard Gf. Ⓜ (WG)	1. „
15 Div.	**Koudela** Joseph Ⓜ	1. Nov.
2 Reg.	**Reitzner** Friedrich Ⓜ	1. „
1 „	**Walach** v. **Hallborn** Robert Ritt. Ⓜ (beurl.)	1. „
2 „	**Mehrer** Edgar Ⓜ	1. „
15 Div.	**Almesberger** Eduard Ⓜ	1. „
15 „	**Herdliczka** Otto Ⓜ	1. „
15 „	**Sieber** Carl Ⓜ	1. „
15 „	**Mildorf** Franz Ⓜ	1. „
3 Reg.	**Schmidt** Paul Ⓜ	1. „
3 „	**Svatoš** Friedrich Ⓜ	1. „
2 „	**Plošinger** Rudolf Ⓜ	1. „
2 „	**Sadlo** Edl. v. **Lesniboj** Carl Ⓜ	1. „
15 Div.	**Süssner** Emil Ⓜ	1. „
2 Reg.	**Bachner** Anton Ⓜ	1. „
	1903	
15 Div.	**Sand** Robert Ⓜ	1. Mai
2 Reg.	**Hoblik** Gottlieb Ⓜ	1. „
2 „	**Luňáček** Heinrich Ⓜ	1. „
2 „	**Martinek** Johann Ritt. v. Ⓜ	1. „
15 Div.	**Zellweeker** Carl Ⓜ	1. „
2 Reg.	**Beck-Ringhofer** Georg Ⓜ	1. Nov.
2 „	**Pamer** Armin Ⓜ	1. „
2 „	**Banzet** Eugen Ⓜ	1. „

Digitized by

Leutnants

		Rang
		1897
1 Reg.	**Trettera** Johann Ⓜ (WG)	1. Nov.
1 „	**Csizmazia de Somogy** Viktor Ⓜ	1. „
		1898
2 „	**Bux** Wilhelm Ⓜ	1. Nov.
2 „	**Čurda** Rudolf Ⓜ	1. „
		1899
3 „	**Krippl** Rudolf Ⓜ	1. Sept.
1 „	**Lafar** Rudolf Ⓜ	1. „
1 „	**Günthersberger** Wilhelm Ⓜ	1. „
15 Div.	**Junek** Johann Ⓜ	1. „
3 Reg.	**Kolačny** Wenzel Ⓜ	1. „
2 „	**Spody** Richard Ⓜ	1. „
2 „	**Beranek** Franz Ⓜ	1. „
3 „	**Hrubý** Emanuel Ⓜ	1. „
1 „	**Hron** Bruno Ⓜ	1. „
3 „	**Ryll** Theodor Ⓜ	1. „
1 „	**Peter** Johann Ⓜ	1. „
1 „	**Ofrorner** Johann Ⓜ	1. „
3 „	**Popper** Richard Ⓜ	1. „
1 „	**Puschmann** Emil Ⓜ	1. „
1 „	**Frank** Franz Ⓜ	1. „
TZD.	**Gebhard** Joseph Ⓜ	1. „
3 Reg.	**Christ** Robert Ⓜ	1. „
3 „	**Stejskal** Gottlieb Ⓜ	1. „
1 „	**Barta** Paul Ⓜ	1. „
1 „	**Carl** Viktor Ⓜ	1. „
3 „	**Zuna** Joseph Ⓜ	1. „
3 „	**Kwieton v. Rosenwald** Anton Ritt. Ⓜ	1. „
3 „	**Hotušil** Franz Ⓜ	1. „
15 Div.	**Šimek** Ottokar Ⓜ	1. „
3 Reg.	**Lizal** Anton Ⓜ	1. „
3 „	**Povolný** Carl Ⓜ	1. „
1 „	**Leutner** Friedrich Ⓜ	1. „
2 „	**Mašek v. Maasburg** Adolf Ritt. Ⓜ	1. „
2 „	**Nemansky** Edl. v. **Nemanov** Konstantin Ⓜ	1. „
2 „	**Schmidt** Adolf Ⓜ (WG)	1. „
		1900
2 „	**Herzig** Géza Ⓜ	2. Jän.
3 „	**Holtz** Emil Ⓜ	1. Mai
2 „	**Tschochner** Emil Ⓜ	1. „
2 „	**Jindra** Miloslav Ⓜ	1. „
15 Div.	**Weishappel** Franz Ⓜ	1. „
3 Reg.	**Dömötör** Joseph v. Ⓜ	1 „
2 „	**Graef** Julius Ⓜ	1. „
2 „	**Hackenschmidt** Milan Ⓜ	1. „
3 „	**Polydor** Carl Ⓜ	31. Aug.

		Rang
		1900
3 Reg.	**Ružička** Johann Ⓜ	31. „
1 „	**Winter** Hugo Ⓜ	31. „
3 „	**Povolný** Rudolf Ⓜ	31. „
3 „	**Jelinek** Franz Ⓜ	31. „
3 „	**Halik** Jaroslaus Ⓜ	31. „
1 „	**Skaloud** Joseph Ⓜ	31. „
3 „	**Čižek** Jaroslav Ⓜ	31. „
1 „	**Jedinger** Richard Ⓜ	31. „
1 „	**Röhrich** Alfred Ⓜ	31. „
3 „	**Rücker** Gustav Ⓜ	31. „
3 „	**Chládek** Otto Ⓜ	31. „
1 „	**Böhm** Rudolf Ⓜ	31. „
2 „	**Penner** Maximilian Ⓜ	31. „
3 „	**Černý** Carl Ⓜ	31. „
3 „	**Bertel v. Polzenau** Franz Ritt. Ⓜ	31. „
2 „	**Mityska** Ernst Ⓜ	31. „
15 Div.	**Groh** Emil Ⓜ	31. „
1 Reg.	**Sebastiani v. Častalovic** Franz Ⓜ	31. „
3 „	**Barta** Wladimir Ⓜ	31. „
3 „	**Bohouš** Joseph Ⓜ	31. „
3 „	**Vitův** Wenzel Ⓜ	31. „
3 „	**Blažek** Rudolf Ⓜ	31. „
1 „	**Fricke** Kamillo Ⓜ	31. „
2 „	**Brassa** Rudolf	1. Nov.
2 „	**Thavon** Richard v.	1. „
2 „	**Luksch** Johann	1. „
2 „	**Tausche** Anton	1. „
3 „	**Nechvila** Rudolf	1. „
2 „	**Rudda** Alfred	1. „
2 „	**Marek** Ernst	1. „
15 Div.	**Gröschl** Franz	1. „
1 Reg.	**Pohl** Erwin	1. „
1 „	**Balzar** Raimund	1. „
1 „	**Hanslofsky** Rudolf Ⓜ	1. „
15 Div.	**Dvořák** Joseph Ⓜ	1. „
3 Reg.	**Barta** Joseph Ⓜ	1. „
1 „	**Kurz** Reinhold Ⓜ	1. „
3 „	**Bobbe** Richard Ⓜ	1. „
3 „	**Vodilek** Heinrich Ⓜ	1. „
3 „	**Vojta** Ottokar Ⓜ	1. „
1 „	**Haberleitner** Martin Ⓜ	1. „
1 „	**Hausch** Erwin Ⓜ	1. „
3 „	**Houška** Theodor Ⓜ	1. „
1 „	**Vierthaler** Artur Ⓜ	1. „
		1901
2 „	**Figer** Robert	1. Nov.
2 „	**Maschl** Gustav	1. „
3 „	**Havránek** Carl	1. „
2 „	**Mohr** Jakob	1. „

Digitized by Google

		Rang 1901
2 Reg.	Weinert Rudolf	1. Nov.
2 „	Lázár Ludwig	1. „
3 „	Mareš Franz	1. „
3 „	Prochaska Richard	1. „
3 „	Pruša Ladislaus	1. „
3 „	Kostetzky Viktor	1. „
1 „	Tunkl Franz Freih. v.	1. „
3 „	Panenka Gottlob	1. „
3 „	Wolf Joseph	1. „
1 „	Morstadt Rudolf	1. „
3 „	Řehák Franz	1. „
3 „	Pýcha Wenzel	1. „
1 „	Beirske Johann	1. „
1 „	Fauser Otto	1. „
1 „	Lahner Johann	1. „
1 „	Riesmann August	1. „
		1902
1 „	Barton Adolf	1. Nov.
2 „	Rössler Franz	1. „
3 „	Janu Rudolf	1. „
3 „	Hülle Joseph	1. „
2 „	Pistor v. Altottersbach Erwin Ritt.	1. „
2 „	Wottawa Carl	1. „
2 „	Sobotka Joseph	1. „
2 „	Makk Leopold	1. „
2 „	Janus Emil	1. „
1 „	Grioni Rüdiger	1. „
3 „	Petrásek Wladimir	1. „
2 „	Frank Theodor	1. „
2 „	Kopecký Richard	1. „
2 „	Čada Carl	1 „

		Rang 1902
2 Reg.	Sterz Rudolf	1. Nov.
1 „	Teufel Friedrich Ⓜ	1. „
3 „	Langer Wilhelm Ⓜ	1. „
3 „	Stuchlik Wladimir	1. „
3 „	Ambrož Franz	1. „
3 „	Baumann Richard	1. „
2 „	Türke Richard	1. „
3 „	Polák Ottokar	1. „
1 „	Hausgnost Alfred	1. „
3 „	Stöhr Viktor	1. „
1 „	Exner Heinrich	1. „
3 „	Papoušek Wenzel	1. „
3 „	Kotrba Emilian	1. „
1 „	Jettmar Wilhelm Ritt. v.	1. „
3 „	Felzmann Hugo	1. „
1 „	Konvalina Franz	1. „
3 „	Voves Jaroslav	1. „
3 „	Morawek Carl	1. „
3 „	Rumi Carl	1. „
1 „	Grohmann v. Grenau Oskar Ritt.	1. „
3 „	Skalička Johann	1. „
1 „	Laska Leopold	1. „
		1903
1 „	Horáček Alfred	1. Mai
1 „	Paupie Oskar	1. „
3 „	Hainz Emil	1. „
2 „	Ružičić Dušan	1. Nov.
2 „	Krejčí Carl	1. „
2 „	Hellberg August	1. „
3 „	Doleček Franz	1. „
2 „	Jeršinović Ignaz	1. „

Kadetten

		Rang 1896
3 Reg.	Baumann Leo Ⓜ (beurl.)	1. Sept.
		1900
3 „	Puchner Andreas	1. Sept.
		1902
2 „	Krásný Edl. v. Weckelsfels Ferdinand	1. Sept.
1 „	Teplý Jaroslav	1. „
1 „	Vacátko Carl	1. „
2 „	Zajec Emil	1. „
2 „	Horváth Zdenko	1. „
		1903
1 „	Posselt Rudolf	1. Sept.

		Rang 1903
3 Reg.	Busek Zdenko	1. Sept.
3 „	Fischer Joseph	1. „
1 „	Major Carl	1. „
2 „	Fabianek Friedrich	1. „
2 „	Meschkan Ferdinand	1. „
2 „	Kompass Leopold	1. „
3 „	Zwéřina Franz	1. „
2 „	Pawlik Adalbert	1. „
2 „	Remesch Viktor	1. „
1 „	Sunko Humbert	1. „
2 „	Zallmann Oswald	1. „
3 „	Rejschek Arnold	1. „

Digitized by Google

Rittmeister 1. Klasse in der Reserve

2 Reg. **Živsa** Ferdinand ⚷ Ⓜ B. O. (1. Nov. 1897)

Rittmeister 2. Klasse in der Reserve

3 Reg. **Linhardt** Wenzel Ⓜ Ⓒ B. O. (28. April 1899)

Oberleutnants in der Reserve

		Rang
		1881
3 Reg.	**Karger** Johann Ⓜ B. O.	1. Nov.
		1885
3 „	**Borkowetz** Franz Ⓜ Ⓒ B. O.	1. Mai
		1890
2 „	**Wolf** Ladislaus Ⓜ Ⓒ B. O.	1. Nov.
		1892
3 „	**Anderle** Joseph Ⓜ B. O.	1. Mai
3 „	**Mučka** Friedrich Ⓜ Ⓒ B. O.	1. „
1 „	**Schmid** Wenzel Ⓜ Ⓒ B. O.	1. „
3 „	**Geissler** Carl Ⓜ B. O.	1. Nov.
2 „	**Holečzek** Viktor Ⓜ B. O.	1. „
		1895
1 „	**Heyszl** Eugen Ⓜ B. O.	1. Mai
		1895
3 Reg.	**Svoboda** Vinzenz Ⓜ B. O.	1. Mai
		1896
2 „	**Riffler** Hermann Ⓜ B. O.	1. Nov.
2 „	**Gruber** Viktor Ⓜ B. O.	1. „
2 „	**Jordens** Emil Ⓜ B. O.	1. „
		1897
2 „	**Pšeníčka** Friedrich Ⓜ B. O.	1. Nov.
		1898
2 „	**Knaute** Ludwig Ⓜ B. O.	1. Nov.
		1899
3 „	**Kučera** Carl Ⓜ B. O.	1. Mai
		1901
2 „	**Forner** Carl Ⓜ B. O.	1. Mai

Leutnants in der Reserve

		Rang
		1881
1 Reg.	**Gratzy** Edl. v. **Wardongg** Oskar Dr. phil. Ⓜ Ⓒ	1. Mai
2 „	**Mezey** Julius Ⓜ Ⓒ	1. Nov.
		1888
2 „	**Csillag** Géza Ⓜ	1. Jän.
2 „	**Holtzspach** Ferdinand Ⓜ B. O.	1. „
1 „	**Donati** Brizio Ⓜ B. O.	1. Sept.
		1889
2 „	**Benedek** Carl Ⓜ	1. Jän.
2 „	**Pablasek** Franz Ⓜ B. O.	1. Mai
		1891
2 „	**Werner** Johann Ⓜ	1. Jän.
2 „	**Stranszky** Julius Ⓜ	1. „
		1892
2 „	**Kondor** Michael Ⓜ	1. Jän.
2 „	**Abonyi** Artur Ⓜ	1. „
2 „	**Plokier** Armin Ⓜ	1. „
2 „	**Végh** Martin Ⓜ Ⓒ B. O.	1. Mai
		1893
2 Reg.	**Korponay** Kornelius Ⓜ	1. Jän.
2 „	**Bauer** Heinrich Ⓜ	1. „
2 „	**Szalay** Eugen Ⓜ	1. „
2 „	**Riedl** Ferdinand Ⓜ	1. „
2 „	**Czambel** Joseph Ⓜ	1. „
2 „	**Medek** Raimund Ⓜ	1. „
2 „	**Deutsch** Artur Ⓜ	1. „
		1894
2 „	**Káldor** Armin Ⓜ	1. Jän.
2 „	**Havas** Alfred Ⓜ	1. „
2 „	**Palotai** Samuel Ⓜ	1. „
1 „	**Hora** Jaroslav Ⓜ Ⓒ B. O.	1. Mai
3 „	**Globočnik** Franz Ⓜ Ⓒ B. O.	1. Nov.
		1895
2 „	**Vida** Eugen Ⓜ	1. Jän.
2 „	**Berger** Leopold Ⓜ	1. „
2 „	**Pollak** Hugo Ⓜ	1. „
2 „	**Spitz** David Ⓜ	1. „
2 „	**Bogisich** Leopold Ⓜ	1. „

Digitized by Google

		Rang 1895
2 Reg.	**Wildmann** Leopold Ⓜ	1. Jän.
2 „	**Deutsch** Joseph Ⓜ	1. „
2 „	**Christian** Johann Ⓜ	1. „
2 „	**Brand** Julius Ⓜ	1. „
2 „	**Hajdu** Árpád Ⓜ	1. „
2 „	**Plok** Arnold Ⓜ	1. „
2 „	**Simig** Ludwig Ⓜ	1. „
2 „	**Kallaus** Carl Ⓜ	1. „
		1896
3 „	**Gampe** Julius Ⓜ B. O.	1. Jän.
2 „	**Szemere** Eugen Ⓜ	1. „
2 „	**Kunz** Adalbert Ⓜ	1. „
		1897
1 „	**Jeglitsch** Anton Ⓜ B. O.	1. Jän.
1 „	**Hein** Rudolf Ⓜ B. O.	1. „
2 „	**Kossuth** Stephan Ⓜ	1. „
15 Div.	**Hielle** Robert Ⓜ	1. „
15 „	**Walter** Wilhelm Ⓜ	1. „
2 Reg.	**Faludi** Alexander Ⓜ	1. „
2 „	**Faludi** Eugen Dr. jur. Ⓜ	1. „
1 „	**Supantschitsch** Otto Ⓜ	1. „
15 Div.	**Berthold** Johann Ⓜ	1. „
2 Reg.	**Mayer** Bruno Ⓜ	1. „
1 „	**Richter** Johann Ⓜ	1. „
1 „	**Wolf** Emanuel Ⓜ	1. „
1 „	**Ullmann** Franz Ⓜ	1. „
2 „	**Garay** Carl Ⓜ	1. „
3 „	**Sieber** Johann Ⓜ	1. „
1 „	**Waniček** Gottlieb Ⓜ	1. „
15 Div.	**Rausch** Aladár Ⓜ	1. „
2 Reg.	**Girschner** Alexander Ⓜ	1. „
2 „	**Jäger** Emil Ⓜ	1. „
3 „	**Joss** Ernst Ⓜ	1. „
3 „	**Král** Adalbert Ⓜ Ⓒ	1. „
2 „	**Daun** Julius Ⓜ	1. „
2 „	**Wechsberg** Eugen Ⓜ	1. „
1 „	**Rimrich** Anton Ⓜ	1. „
2 „	**Schöffer** Oskar Ⓜ	1. „
1 „	**Königstein** Artur Ⓜ	1. „
3 „	**Riess** Maximilian Ⓜ	1. „
1 „	**Fürst** Leo Ⓜ	1. „
3 „	**Wirsch** Franz Ⓜ	1. „
1 „	**Löbl** Rudolf Ⓜ	1. „
2 „	**Gross** Carl Ⓜ	1. „
2 „	**Hirsch** Hugo Ⓜ	1. „
3 „	**Tischler** Carl Ⓜ	1. „
2 „	**Laczay** Julius Ⓜ	1. „
2 „	**Elser** Ferdinand Ⓜ	1. „
2 „	**Greiner** Joseph Ⓜ	1. „
3 „	**Chaloupka** Jaroslav Ⓜ	1. „
1 „	**Graf** Artur Ⓜ	1. „
2 „	**Mont** Adalbert Ⓜ	1. „
1 „	**Bernfeld** Otto Ⓜ	1. „
2 „	**Werner** Hugo Ⓜ	1. „

		Rang 1897
2 Reg.	**Koch** Bernath Ⓜ	1. Jän.
1 „	**Schöngut** Emil Ⓜ	1. „
1 „	**Unger** Viktor Ⓜ	1. „
1 „	**Kautzky** Albert Ⓜ	1. „
1 „	**Held** Artur Ⓜ	1. „
1 „	**Berke** Carl Dr. jur. Ⓜ	1. „
2 „	**Golwig** Jakob Ⓜ	1. „
3 „	**Motti** Carl Ⓜ	1. „
2 „	**Vécsei** Paul Ⓜ	1. „
3 „	**Stöhr** Wratislav Ⓜ	1. „
2 „	**Fischer** Armin Ⓜ	1. „
2 „	**Patočka** Carl Ⓜ	1. „
3 „	**Wien** Ernst Ⓜ	1. „
1 „	**Neumann** Friedrich Ⓜ	1. „
2 „	**Hirschecker** Julius Ⓜ	1. „
2 „	**Kux** Hugo Ⓜ	1. „
2 „	**Jünker** Alexius Dr. jur. Ⓜ	1. „
1 „	**Rosenzweig** Leopold Ⓜ	1. „
2 „	**Weiller** Maximilian Ⓜ	1. „
2 „	**Havas** Hugo Ⓜ	1. „
3 „	**Löbl** Leopold Ⓜ	1. „
3 „	**Kohn** Siegfried Ⓜ	1. „
2 „	**Sykyta** Wenzel Ⓜ	1. „
1 „	**Brudna** Anton Ⓜ	1. „
3 „	**Goldberger** Rudolf Ⓜ	1. „
3 „	**Derfl** Gottlieb Ⓜ	1. „
2 „	**Schwitzer** Eugen Ⓜ	1. „
2 „	**Vass** Aladár Ⓜ	1. „
3 „	**Záruba** Anton Dr. jur. Ⓜ	1. „
2 „	**Braun** Wilhelm Ⓜ	1. „
2 „	**Fischer** Aladár Ⓜ	1. „
3 „	**Urbánek** Mojmir Ⓜ	1. „
2 „	**Mihályi** Koloman Dr. jur. Ⓜ	1. „
2 „	**Holub** Joseph Ⓜ	1. „
2 „	**Klein** Albert Ⓜ	1. „
1 „	**Rogan** Joseph Ⓜ	1. „
2 „	**Klein** Joseph Ⓜ	1. „
2 „	**Schuler** Artur Ⓜ Ⓒ	1. „
1 „	**Schreiber** Wilhelm Ⓜ	1. „
2 „	**Kohler** Johann Ⓜ	1. „
3 „	**Berger** Rudolf Ⓜ	1. „
1 „	**Mittler** Paul Ⓜ	1. „
2 „	**Bikfalvi** Ernst Ⓜ	1. „
1 „	**Barta** Oskar Ⓜ	1. „
1 „	**Hainzlmayr** Franz Ⓜ	1. „
2 „	**Kertész** Lorant Ⓜ	1. „
2 „	**Kvasnička** Franz Ⓜ	1. „
1 „	**Schandl** Carl Ⓜ	1. „
2 „	**Wellacha** Carl Ⓜ	1. „
1 „	**Kastner** Richard Dr. phil. Ⓜ	1. „
2 „	**Hay** Maximilian Ⓜ	1. „
3 „	**Hrazánek** Carl Ⓜ	1. „
3 „	**Solnář** Adolf Ⓜ	1. „
1 „	**Politzer** Robert Ⓜ	1. „

Digitized by Google

			Rang 1897
2	Reg.	**Zinhober** Ferdinand Ⓜ	1. Jän.
2	„	**Bader** Artur Ⓜ	1. „
3	„	**Schultes** Franz Ⓜ	1. „
2	„	**Jellinek** Emil Ⓜ	1. „
3	„	**Komers** Alexius Ⓜ	1. „
2	„	**Rybář** Franz Ⓜ	1. „
1	„	**Greif** Arnold Ⓜ	1. „
2	„	**Chvojka** Joseph Ⓜ	1. „
2	„	**Hacker** Salomon Ⓜ	1. „
3	„	**Vintrych** Anton Ⓜ	1. „
3	„	**Vančura** Vinzenz Ⓜ	1. „
3	„	**Rabl** Alfred Ⓜ	1. „
1	„	**Münch** Adalbert Ⓜ	1. „
1	„	**Theumann** Friedrich Ⓜ	1. „
2	„	**Weisz** Isidor Ⓜ	1. „
3	„	**König** Andreas Ⓜ	1. „
1	„	**Rosenbaum** Siegfried Ⓜ	1. „
2	„	**Frankenbusch** Otto Ⓜ	1. „
2	„	**Kuboš** Miroslav Ⓜ	1. „
2	„	**Mirachy** Rudolf Ⓜ	1. „
2	„	**Auer** Adalbert Ⓜ	1. „
2	„	**Heinrich** Carl Ⓜ Ⓒ	1. „
3	„	**Pekárek** Joseph Ⓜ	1. „
2	„	**Frank** Fidel Ⓜ	1. „
2	„	**Fodor** Alexander Ⓜ	1. „
1	„	**Schrantz** Wilhelm Ⓜ	1. „
1	„	**Hruschka** Artur Dr. techn. Ⓜ	1. „
1	„	**Leb** Joseph Ⓜ B. O.	1. „
2	„	**Merő** Stephan Ⓜ Ⓒ	1. „
1	„	**Homma** Johann Ⓜ	1. „
1	„	**Stuböck** Ludwig Ⓜ	1. „
2	„	**Jausz** Oskar Ⓜ	1. „
1	„	**Schöffer** Ludwig Ⓜ	1. „
2	„	**Purt** Ernst Ⓜ Ⓒ	1. „
2	„	**Horváth** Leopold Dr. jur. Ⓜ	1. „
1	„	**Sturm** Alexander Ⓜ	1. „
2	„	**Wrchovszky** Alexander Ⓜ	1. „
1	„	**Löwe** Felix Ⓜ	1. „
1	„	**Mende** Othmar Ⓜ	1. „
3	„	**Bayer** Kamillo Ⓜ	1. „
3	„	**Palkoska** Emil Dr. jur. Ⓜ	1. „
3	„	**Tolmann** Břetislav Ⓜ	1. „
1	„	**Oehring** Otto Ⓜ	1. „
2	„	**Sternberg** Endre Ⓜ	1. „
3	„	**Klenka v. Vlastimil** Richard Ritt. Ⓜ	1. „
1	„	**Rosenthal** Heinrich Ⓜ	1. „
1	„	**Dosoudil** Joseph Ⓜ	1. „
1	„	**Kuthan** Ferdinand Ⓜ	1. „
2	„	**Kudelka** Jakob Ⓜ	1. „
2	„	**Reidner** Stephan Ⓜ	1. „
1	„	**Eisele** August Ⓜ	1. „
			1898
2	„	**Gerő** Alfred Ⓜ	1. Jän.
3	„	**Marek** Gustav Ⓜ	1. „

			Rang 1898
2	Reg.	**Berger** Louis Ⓜ	1. Jän.
3	„	**Wälsch** Ernst Ⓜ	1. „
1	„	**Kobinger** Felix Ⓜ	1. „
2	„	**Emanuel** Viktor Ⓜ	1. „
1	„	**Leuchtag** Alfred Dr. jur. Ⓜ	1. „
2	„	**Mandl** Aurel Ⓜ	1. „
1	„	**Steinbühler** Rudolf Ⓜ	1. „
1	„	**Weiss** Bruno Dr. phil. Ⓜ	1. „
1	„	**Peřina** Julius Ⓜ	1. „
2	„	**Christian** Matthias Ⓜ	1. „
1	„	**Rothberger** Alfred Ⓜ	1. „
1	„	**Bukowitz** Oskar Ⓜ	1. „
3	„	**Holešak** Alois Ⓜ	1. „
3	„	**Aschenbrenner** Adolf Ⓜ	1. „
3	„	**Strunz** Carl Dr. jur. Ⓜ	1. „
2	„	**Langfelder** Carl Ⓜ	1. „
1	„	**Politzer** Alfred Ⓜ	1. „
2	„	**Pittner** Joseph Ⓜ	1. „
3	„	**Fuchs** Anton Ⓜ	1. „
1	„	**Weinberger** Emil Ⓜ	1. „
2	„	**Kanitzer** Julius Ⓜ	1. „
3	„	**Langer** Joseph Ⓜ	1. „
3	„	**Skřidla** Heinrich Ⓜ	1. „
3	„	**Klindera** Ferdinand Ⓜ	1. „
1	„	**Dolleisch** Erwin Dr. jur. Ⓜ	1. „
2	„	**Lakner** Edmund Ⓜ	1. „
1	„	**Hermann** Leo Ritt. v. Ⓜ	1. „
3	„	**Hrabaň** Joseph Ⓜ	1. „
1	„	**Csatáry** Stephan Ⓜ B. O.	1. „
1	„	**Indra** Richard Dr. jur. Ⓜ	1. „
3	„	**Kaše** Albrecht Ⓜ	1. „
1	„	**Baron** Joseph Ⓜ	1. „
3	„	**Anger** Anton Ⓜ	1. „
1	„	**Paravicini** Ernst Ⓜ	1. „
3	„	**Hoblik** Anton Ⓜ	1. „
2	„	**Bartos** Viktor Ⓜ	1. „
2	„	**Laborcz** Béla Ⓜ	1. „
2	„	**Kölgyesy** Aladár Ⓜ	1. „
2	„	**Rosenberg** Emil Ⓜ	1. „
1	„	**Hrdlička** Franz Ⓜ	1. „
2	„	**Appelmann** Friedrich Ⓜ	1. „
2	„	**Duckes** Armin Ⓜ	1. „
1	„	**Adam** Franz Ⓜ	1. „
3	„	**Seidel** Johann Ⓜ	1. „
1	„	**Altmann** Heinrich Ⓜ	1. „
3	„	**Petřik** Peter Ⓜ	1. „
3	„	**Svoróik** Adolf Ⓜ Ⓒ	1. „
1	„	**Gallas** Anton Ⓜ	1. „
2	„	**Sztankovits** Branko Ⓜ	1. „
3	„	**Schuster** Carl Ⓜ	1. „
3	„	**Kokora** Wladimir Ⓜ	1. „
2	„	**Elek** Emmerich Ⓜ	1. „
2	„	**Kenéz** Joseph Ⓜ	1. „
1	„	**Münzer** Viktor Ⓜ	1. „
2	„	**Helfer** Emanuel Ⓜ	1. „

Digitized by Google

		Rang 1898
3 Reg.	**Štolc** Carl Ⓜ	1. Jän.
3 „	**Zdařil** Johann Ⓜ	1. „
15 Div.	**Luzsa** Stephan Ⓜ	1. „
1 Reg.	**Reinitz** Siegmund Ⓜ	1. „
2 „	**Freud** Manó Ⓜ	1. „
1 „	**Eckardt** Georg Ⓜ	1. „
2 „	**Brünauer** Árpád Ⓜ	1. „
1 „	**Rottenberg** Alfred Ⓜ	1. „
3 „	**Patrák** Zdenko Ⓜ	1. „
3 „	**Srb** Franz Ⓜ	1. „
1 „	**Ernst** Robert Ⓜ	1. „
3 „	**Kučera** Ladislaus Ⓜ	1. „
1 „	**Tůma** Zdenko Ⓜ	1. „
1 „	**Latzkovits** Aladár Ⓜ	1. „
1 „	**Vaugoin** Emil Ⓜ	1. „
1 „	**Platzenteig** Joseph Ⓜ	1. „
15 Div.	**Bernt** Rudolf Ⓜ	1. „
2 Reg.	**Geyer** Béla Ⓜ	1. „
3 „	**Schulz** Ludwig Ⓜ	1. „
1 „	**Bürger** Joseph Ⓜ	1. „
3 „	**Pašma** Ignaz Ⓜ	1. „
1 „	**Dub** Joseph Ⓜ	1. „
2 „	**Schenk** Ferdinand Ⓜ	1. „
15 Div.	**Stiasny** Gustav Ⓜ	1. „
1 Reg.	**Adamowicz** Stanislaus Ⓜ	1. „
1 „	**Pomberger** Joseph Ⓜ	1. „
1 „	**Glaser** Gustav Ⓜ	1. „
2 „	**Geszler** Joseph Ⓜ	1. „
1 „	**Reichel** Gustav Ⓜ	1. „
1 „	**Getreuer** Richard Ⓜ	1. „
2 „	**Petr** Viktor Ⓜ B. O.	1. „
1 „	**Hanisch** Franz Ⓜ Ⓒ	1. „
1 „	**Otto** Carl Ⓜ B. O.	1. „
1 „	**Leissner** Georg Ⓜ	1. „
3 „	**Dušek** Jaroslaus Ⓜ	1. „
1 „	**Litschke** Robert Ⓜ B. O.	1. „
3 „	**Durych** Ottokar Ⓜ	1. „
15 Div.	**Graf** Franz Ⓜ	1. „
15 „	**Csánk** Eduard Ⓜ	1. „
2 Reg.	**Weisz** Moritz Ⓜ	1. „
15 Div.	**Hübner** Eduard Ⓜ	1. „
2 Reg.	**Bleuer** Eugen Ⓜ	1. „
1 „	**Šubert** Carl Ⓜ	1. „
2 „	**Fennesz** Joseph Ⓜ	1. „
1 „	**Lospichl** Eduard v. Ⓜ	1. „
1 „	**Mehlo** Rudolf Ⓜ	1. „
3 „	**Tomáš** Friedrich Ⓜ	1. „
1 „	**Part** Viktor Ⓜ Ⓒ	1. „
		1899
3 „	**Jirout** Johann Ⓜ B. O.	1. Jän.
2 „	**Pirnitzer** Julius Ⓜ	1. „
3 „	**Fiedler** Jaroslav Ⓜ	1. „
3 „	**Kotrč** Ottokar Ⓜ	1. „
2 „	**Polyák** Adalbert Dr. jur. Ⓜ	1. „
3 „	**Hüttel** Carl Ⓜ Ⓒ	1. „

		Rang 1899
3 Reg.	**Biedermann** Johann Ⓜ	1. Jän.
15 Div.	**Sonnenschein** Julius Ⓜ	1. „
2 Reg.	**Schindler de Hájnik** Artur Ⓜ Ⓒ	1. „
2 „	**Pap** Béla Dr. jur. Ⓜ	1. „
2 „	**Szöllősy** Andor Ⓜ	1. „
2 „	**Ungar** Paul Ⓜ	1. „
3 „	**Hajnovský** Georg Ⓜ	1. „
1 „	**Diebl** Eduard Ⓜ	1. „
1 „	**Oblatt** Jakob Ⓜ	1. „
3 „	**Le Gros** Ottokar Ⓜ	1. „
1 „	**Tremel** Friedrich Ⓜ Ⓒ	1 „
3 „	**Komárek** Joseph Ⓜ	1. „
1 „	**Cohn** Richard Ⓜ	1. „
3 „	**Folkmann** Johann Ⓜ	1. „
1 „	**Reiner** Hermann Dr. jur. Ⓜ	1. „
3 „	**Englert** Rupert Ⓜ	1. „
1 „	**Lemberger** Friedrich Ⓜ	1. „
3 „	**Rupp** Joseph Ⓜ	1. „
1 „	**Csánk** Richard Dr. jur. Ⓜ	1. „
1 „	**Mordinger** Rudolf Ⓜ	1. „
2 „	**Habesser** Carl Ⓜ	1. „
3 „	**Holzner** Paul Ⓜ	1. „
3 „	**Štěpánek** Joseph Ⓜ	1. „
3 „	**Fanta** Franz Ⓜ	1. „
1 „	**Weisslitz** Carl	1. „
2 „	**Schwimmer** Carl Ⓜ	1. „
3 „	**Křeček** Joseph Ⓜ	1. „
3 „	**Tauber** Magnus Ⓜ	1. „
3 „	**Kohn** Ernst Ⓜ	1. „
3 „	**Frida** Johann Ⓜ	1. „
2 „	**Weinek** Carl Dr. jur. Ⓜ	1. „
3 „	**Lohmer** Emil Ⓜ	1. „
2 „	**Blau** Julius Ⓜ	1. „
3 „	**Rektorys** Adolf Ⓜ	1. „
2 „	**Ranzenberger** Johann Ⓜ	1. „
1 „	**Ziller** Isidor Ⓜ	1. „
2 „	**Vadas** Ferdinand Ⓜ	1. „
1 „	**Hauke** Norbert Ⓜ	1. „
1 „	**Pollak** Heinrich Ⓜ	1. „
1 „	**Kary** Walter Ⓜ	1. „
3 „	**Napravil** Wenzel Ⓜ	1. „
3 „	**Heller** Otto Ⓜ	1. „
3 „	**Popper** Leopold Dr. jur. Ⓜ	1. „
2 „	**Zathureczky** v. **Alsó-Zathurcza** Ferdinand Ⓜ	1. „
3 „	**Pollak** Rudolf Ⓜ	1. „
3 „	**Hanuš** Joseph Ⓜ	1. „
3 „	**Šesták** Franz Ⓜ	1. „
2 „	**Stern** Jenö Ⓜ	1. „
3 „	**Veriček** Anton Ⓜ	1. „
1 „	**Elias** Joseph Ⓜ	1.
2 „	**Rottenbiller** Johann Ⓜ	1. „
3 „	**Veltrubský** v. **Veltrub** Anton Dr. jur. Ⓜ	1. „

Digitized by Google

		Rang 1899	
1 Reg.	**Huck** Carl Ⓜ	1	Jän.
1 „	**Fanta** Carl Ⓜ	1.	„
2 „	**Sarkady-Nagy** Michael Ⓜ	1.	„
3 „	**Zemánek** Heinrich Ⓜ	1.	„
1 „	**Starzynski** v. **Boguta** Franz Ritt. Ⓜ	1.	„
3 „	**Dunikowski** Boleslaus Ⓜ	1.	„
15 Div.	**Fischer** Eugen Ⓜ	1.	„
1 Reg.	**Joessel** Eugen Ⓜ	1.	„
15 Div.	**Koch** Otto Ⓜ	1.	„
3 Reg.	**Bubeníček** Hermann Ⓜ	1.	„
2 „	**Lederer** Stephan Ⓜ	1.	„
3 „	**Kučera** Ladislaus ⊙ Ⓜ	1.	„
2 „	**Popper** Maximilian Ⓜ	1.	„
1 „	**Schmid** Oskar Ⓜ	1.	„
3 „	**Kunygr** Joseph Ⓜ	1.	„
2 „	**Schedy** Rudolf Ⓜ	1.	„
2 „	**Schwarzmayer** Ferdinand Ⓜ	1.	„
2 „	**Adler** Rudolf Ⓜ	1.	„
1 „	**Bart** Otto Ⓜ	1.	„
2 „	**Fischer** Zoltán Ⓜ	1.	„
3 „	**Novotný** Wenzel Ⓜ	1.	„
2 „	**Hein** Bertold Ⓜ	1.	„
1 „	**Blasig** Franz Ⓜ	1.	„
2 „	**Weisz** Géza Ⓜ	1.	„
2 „	**Graf** Adolf Ⓜ	1.	„
3 „	**Říha** Joseph Ⓜ	1.	„
3 „	**Škrábek** Alois Ⓜ	1.	„
1 „	**Foges** Johann Ⓜ	1.	„
2 „	**Stowasser** Johann Ⓜ	1.	„
3 „	**Schwarzer** Heinrich Ⓜ	1.	„
3 „	**Fanta** Gottlieb Ⓜ	1.	„
1 „	**Girhartz** Theodor Ⓜ	1.	„
2 „	**Vértes** Géza Ⓜ	1.	„
3 „	**Nevařil** Anton Ⓜ	1.	„
1 „	**Berger** Bernhard Ⓜ	1.	„
3 „	**Zita** Franz Ⓜ	1.	„
2 „	**Mellinger** Artur Ⓜ	1.	„
2 „	**Bizaglich** Franz Ⓜ	1.	„
1 „	**Werner** Siegfried Ⓜ	1.	„
3 „	**Langer** Alexander Ⓜ	1.	„
2 „	**Müllner** Viktor Ⓜ B. O.	1.	„
3 „	**Nedbal** Anton Ⓜ	1.	„
1 „	**Herzl** Maximilian Ⓜ	1.	„
2 „	**Monszpart** Stephan Ⓜ Ⓒ	1.	„
1 „	**Kauer** Joseph Ⓜ	1.	„
1 „	**Eichhorn** Rudolf Ⓜ	1.	„
2 „	**Fuchs** Aladár Ⓜ	1.	„
1 „	**Wöhle** Franz Ⓜ	1.	„
1 „	**Öhlgiesser** Joseph Ⓜ	1.	„
3 „	**Hofmann** Joseph Ⓜ	1.	„
1 „	**Linzer** Richard Ⓜ	1.	„
3 „	**Petráček** Emil Ⓜ	1.	„
2 „	**Kment** Otto Ⓜ	1.	„
2 „	**Farago** Rudolf Ⓜ	1.	„

		Rang 1899	
2Reg.	**Mihályi** Stephan Ⓜ	1.	Jän.
3 „	**Heřmanovský** Emil ⊙ Ⓜ	1.	„
3 „	**Šafařik** Anton Ⓜ	1.	„
3 „	**Hégr** Wenzel Ⓜ	1.	„
1 „	**Ripper** Jakob Ⓜ	1.	„
3 „	**Schubert** Albert Ⓜ	1.	„
1 „	**Seibold** Franz Ⓜ	1.	„
2 „	**Smekal** Richard Ⓜ	1.	„
1 „	**Walach** v. **Hallborn** Rudolf Ritt. Ⓜ	1.	„
3 „	**Link** Carl Ⓜ	1.	„
2 „	**Fort** Franz Ⓜ	1.	„
3 „	**Pátek** Johann Ⓜ	1.	„
1 „	**Beran** Franz Ⓜ	1.	„
3 „	**Köhler** Alfred Ⓜ	1.	„
1 „	**Nübel** Heinrich Ⓜ	1.	„
3 „	**Drimi** Johann Ⓜ	1.	„
3 „	**Pompe** Carl Ⓜ	1.	„
1 „	**Janka** Ambros Ⓜ	1.	„
2 „	**Csáki** Robert Ⓜ	1.	„
1 „	**Munk** Eugen Ⓜ	1.	„
2 „	**Hajduska** Alexander Ⓜ	1.	„
3 „	**Malý** Franz Ⓜ	1.	„
2 „	**Hegyi** Kornell Ⓜ	1.	„
1 „	**Braun** Edmund Ⓜ	1.	„
3 „	**Mašin** Anton Ⓜ	1.	„
2 „	**Nagel** Salomon Ⓜ	1.	„
3 „	**Urban** Jaroslaus Ⓜ	1.	„
1 „	**Huber** Alexander Ⓜ	1.	„
2 „	**Glaser** Carl Dr. jur. Ⓜ	1.	„
3 „	**Kornfeld** Hugo Ⓜ	1.	„
3 „	**Kudielka** Albert Ⓜ	1.	„
2 „	**Elek** Carl Ⓜ	1.	„
3 „	**Kožich** Carl Ⓜ	1.	„
2 „	**Lavotta** Rudolf Ⓜ	1.	„
2 „	**Lorsch** Wilhelm Ⓜ	1.	„
3 „	**Subak** Oskar Ⓜ	1.	„
2 „	**Nemes** Ludwig Ⓜ	1.	„
3 „	**Steiner** Franz Ⓜ	1.	„
2 „	**Gerngross** Robert Ⓜ	1.	„
2 „	**Kálmán** Isidor Dr. jur. Ⓜ	1.	„
1 „	**Hofer** Viktor Ⓜ	1.	„
2 „	**Rechnitzer** Schoma Ⓜ	1.	„
1 „	**Gerstel** Johann Ⓜ	1.	„
2 „	**Csepesányi** Stephan Ⓜ	1.	„
3 „	**Kramář** Ulrich Ⓜ	1.	„
2 „	**Hajnik** Paul Ⓜ	1.	„
1 „	**Lang** Joseph Ⓜ	1.	„
2 „	**Frank** Maximilian Ⓜ	1.	„
1 „	**Steiner** Otto Dr. phil. Ⓜ	1.	„
1 „	**Abschlag** Joseph Ⓜ	1.	„
2 „	**Quentzer** Stephan Ⓜ	1.	„
3 „	**Zupanič** Nikolaus Ⓜ	1.	„
2 „	**Gattein** Heinrich Ⓜ	1.	„
2 „	**Wessely** Maximilan Ⓜ	1.	„

Digitized by Google

		Rang 1899
3 Reg.	**Čupr** Carl Ⓜ	1. Jän.
3 „	**Schmoja** Walter Ⓜ	1. „
3 „	**Jerusalem** Georg	1. „
3 „	**Heřmanovský** Carl Ⓜ	1. „
2 „	**Mocsári** Koloman Ⓜ	1. „
3 „	**Wuch** Carl Ⓜ	1. „
1 „	**Niklas** Hugo Ⓜ	1. „
3. „	**Trauschka** Robert Ⓜ B. O.	1. Mai
		1900
1 „	**Krishaber** Alexander Ⓜ	1. Jän.
3 „	**Tamme** Franz Ⓜ	1. „
1 „	**Stöhr** Robert Ⓜ	1. „
1 „	**Sporn** August Ⓜ	1. „
1 „	**Steigelfest** Siegfried Ⓜ	1. „
3 „	**Maixner** Wilhelm Ⓜ	1. „
2 „	**Pongrácz** Alfred Ⓜ	1. „
2 „	**Elked** Géza Ⓜ	1. „
2 „	**Valentin** Michael Ⓜ	1. „
2 „	**Pirnitzer** Eugen Ⓜ	1. „
3 „	**Bohdanecký** Carl Ⓜ	1. „
1 „	**Glück** Johann Ⓜ	1. „
2 „	**Spörr** Robert Ⓜ	1. „
3 „	**Slavík** Franz Ⓜ	1. „
2 „	**Wagner** Eugen Ⓜ	1. „
2 „	**Rosenfeld** Aurel Ⓜ	1. „
3 „	**Mašin** Gottlob Ⓜ	1. „
3 „	**Heller** Otto Ⓜ	1. „
3 „	**Strauss** Siegmund (II.) Ⓜ	1. „
3 „	**Bank** Max Ⓜ	1. „
3 „	**Šipal** Viktor Ⓜ	1. „
3 „	**Řeháček** Franz Ⓜ	1. „
3 „	**Kučera** Carl Ⓜ	1. „
3 „	**Jünger** Johann Ⓜ	1. „
3 „	**Juer** Saul Ⓜ	1. „
1 „	**Stern** Michael Ⓜ	1. „
1 „	**Steinbrecher** Anton Ⓜ	1. „
3 „	**Sofer** Oskar Ⓜ	1. „
3 „	**Werner** Max Ⓜ	1. „
3 „	**Březofský** Johann Ⓜ	1. „
3 „	**Kovařík** Emil Ⓜ	1. „
3 „	**Černý** Joseph Ⓜ	1. „
3 „	**Junghans** Viktor Ⓜ Ⓒ	1. „
2 „	**Sprinzl** Franz Ⓜ	1. „
2 „	**Schlesinger** Ignaz Ⓜ	1. „
3 „	**Groš** Richard Ⓜ	1. „
3 „	**Časlava** Joseph Ⓜ	1. „
3 „	**Frýdl** Gottlieb Ⓜ	1. „
1 „	**Fabri** Paul Ⓜ	1. „
1 „	**Kohn** Emil Ⓜ	1. „
3 „	**Pollak** Carl Ⓜ	1. „
1 „	**Schwitzer** Ernst Ⓜ	1. „
3 „	**Peteriák** Jaroslav Ⓜ	1. „
1 „	**Stiassný** Hugo Ⓜ	1. „
3 „	**Rau** Joseph Ⓜ	1. „

		Rang 1900
3 Reg.	**Kára** Johann Ⓜ	1. Jän.
3 „	**Bělohradský** Georg Ⓜ	1. „
3 „	**Pohl** Wilhelm Ⓜ	1. „
3 „	**Hausmann** Ephraim Ⓜ	1. „
1 „	**Liebesny** Richard Ⓜ	1. „
1 „	**Goldschmidt** Egon Ⓜ	1. „
2 „	**Kozilek** Georg Ⓜ	1. „
3 „	**Jizba** Emanuel Ⓜ	1. „
2 „	**Trautmann** Eugen Ⓜ	1. „
2 „	**Wasservogel** Richard Ⓜ	1. „
2 „	**Otta** Eduard Ⓜ	1. „
1 „	**Glas** Rudolf Ⓜ	1. „
3 „	**Ascher** Rudolf Ⓜ	1. „
2 „	**Blasnek** Leopold Ⓜ	1. „
2 „	**Szabó** Ludwig Ⓜ	1. „
2 „	**Wahrmann** Eduard Ⓜ	1. „
1 „	**Schneider** Joseph Ⓜ	1. „
1 „	**Schmidt** Heinrich Ⓜ Dr. phil.	1. „
2 „	**Roth** Ludwig Ⓜ	1. „
2 „	**Dános** Isidor Ⓜ	1. „
3 „	**Wurmfeld** Egon Ⓜ	1. „
3 „	**Trefil** Rudolf Ⓜ	1. „
2 „	**Paár** Franz Ⓜ	1. „
3 „	**Pick** Ernst Ⓜ	1. „
2 „	**Böhm** Andor Ⓜ	1. „
3 „	**Zuleger** Carl Ⓜ	1. „
1 „	**Geiringer** Ernst Ⓜ	1. „
2 „	**Klár** Adalbert Ⓜ	1. „
3 „	**Šnýdr** Wenzel Ⓜ	1. „
1 „	**Winternitz** Ludwig Edl. v. Ⓜ	1. „
2 „	**Kosteinik** Zdenko Ⓜ	1. „
1 „	**Reumayer** Anton Ⓜ	1. „
2 „	**Fischer** Desiderius Ⓜ	1. „
3 „	**Schick** Kamillo Ⓜ	1. „
2 „	**Rubinstein** Walter Ⓜ	1. „
2 „	**Goldberger** David Ⓜ	1. „
3 „	**Hausenblas** Franz Ⓜ	1. „
3 „	**Zvěřina** Emanuel Ⓜ	1. „
3 „	**Verich** Georg Ⓜ	1. „
3 „	**Černy** Anton Ⓜ	1. „
1 „	**Zelinka** Johann Ⓜ	1. „
2 „	**Bauer** Carl Ⓜ	1. „
3 „	**Tišer** Carl Ⓜ	1. „
3 „	**Michnik** Georg Ⓜ	1. „
1 „	**Kohn** Ludwig Ⓜ	1. „
2 „	**Hartstein** Alexander Ⓜ	1. „
2 „	**Bačić** Anton Ⓜ	1. „
2 „	**Dungyersky** Alexander Ⓜ	1. „
1 „	**Scheiner** Rudolf Ⓜ	1. „
1 „	**Halle** Georg Ⓜ	1. „
2 „	**Mandel** Lorant Ⓜ	1. „
3 „	**Brand** Julius Ⓜ	1. „
1 „	**Altman** Harri Ⓜ	1. „
1 „	**Dötzl** August Ⓜ	1. „
2 „	**Appelmann** Carl Ⓜ	1. „

Digitized by Google

		Rang 1900
3 Reg.	**Souček** Carl Ⓜ	1. Jän.
2 „	**Vidor** Alfred Ⓜ	1. „
2 „	**Elek** Elemér Ⓜ	1. „
2 „	**Wage** Edmund Ⓜ	1. „
3 „	**Eliáš** Franz Ⓜ	1. „
3 „	**Kovačić** Edmund Ⓜ	1. „
2 „	**Stabernak** Joseph Ⓜ	1. „
3 „	**Kocourek** Ottokar Ⓜ	1. „
„	**Fiala** Jaroslav Ⓜ	1. „
3 „	**Murath** Oskar Ⓜ	1. „
2 „	**Goldmark** Alexander Ⓜ	1. „
1 „	**Reinel** Gustav Ⓜ	1. „
3 „	**Kučera** Gottlieb Dr. phil. Ⓜ	1. „
1 „	**Preisenhammer** Wilhelm Ⓜ	1. „
15 Div.	**Weiss** Carl Ⓜ	1. „
1 Reg.	**Csánk** Ferdinand Ⓜ	1. „
3 „	**Hönig** Eduard Ⓜ	1. „
1 „	**Grauer** Alois Dr. jur. Ⓜ	1. „
2 „	**Hölle** Martin Ⓜ	1. „
1 „	**Hassa** Adolf Ⓜ	1. „
2 „	**Payer** Eduard Ⓜ	1. „
2 „	**Dula** Wilhelm Ⓜ	1. „
15 Div.	**Strasser** Carl Ⓜ	1. „
1 Reg.	**Kary** Erwin Ⓜ	1. „
2 „	**Daun** Joseph Ⓜ	1. „
1 „	**Dannenberg** Paul Dr. techn. Ⓜ	1. „
1 „	**Reini** Heinrich Ⓜ	1. „
1 „	**Falticzek** Siegfried Ⓜ	1. „
15 Div.	**Schimek** Emanuel Ⓜ	1. „
2 Reg.	**Janovitz** Géza Ⓜ	1. „
15 Div.	**Hussmann** Joseph Ⓜ	1. „
2 Reg.	**Laube** Anton Ⓜ	1. „
1 „	**Steinbühler** Theodor Ⓜ	1. „
3 „	**Mišek** Hubert Ⓜ	1. „
3 „	**Horntschirsch** Wenzel Ⓜ	1. „
15 Div.	**Böhm** Hugo Ⓜ	1. „
1 Reg.	**Stark** Oskar Ⓜ	1. „
1 „	**Blumenwitz** Rudolf Ⓜ	1. „
1 „	**Fink** Bertold Ⓜ B. O.	1. „
1 „	**Spurný** Otto Ⓜ	1. „
15 Div.	**Böhm** Egon Ⓜ	1. „
1 Reg.	**Sommerer** Ferdinand Ⓜ	1. „
1 „	**Sturm** Adalbert Ⓜ	1. „
1 „	**Pollak** Emil Ⓜ	1. „
1 „	**Lökher** Emmerich Ⓜ	1. „
2 „	**Vadász** Emanuel Dr. jur. Ⓜ	1. „
3 „	**Mayer** Joseph Ⓜ	1. „
3 „	**Turowski Sek** Stanislaus Ⓜ	1. „
2 „	**Szudarovich** Benedikt Dr. jur. Ⓜ	1. „
3 „	**Wessely** Hugo Ⓜ	1. „
15 Div.	**Streicher** Siegfried Ⓜ	1. „
1 Reg.	**Telatko** Carl Ⓜ	1. „
3 „	**Klinger** Julius Ⓜ	1. „
1 „	**Fränkel** Oskar Ⓜ	1. „

		Rang 1900
2 Reg.	**Józsa** Ludwig Ⓜ	1. Jän.
3 „	**Albrecht** Friedrich Ⓜ	1. „
2 „	**Sturza** Hugo Ⓜ	1. „
1 „	**Nathansky** Rudolf Ⓜ	1. „
1 „	**Schwitzer** Otto Ⓜ	1. „
3 „	**Wolf** Ferdinand Ⓜ B. O.	1. „
3 „	**Štěpnička** Georg Ⓜ	1. „
15 Div.	**Dittrich** Gustav Ⓜ	1. „
2 Reg.	**Ozoral** Viktor Ⓜ	1. „
3 „	**Mohapl** Leopold Ⓜ	1. „
15 Div.	**Kraemer** Rudolf Ⓜ	1. „
3 Reg.	**Suda** Friedrich Ⓜ	1. „
2 „	**Neruda** Ferdinand Ⓜ	1. „
3 „	**Spath** Rudolf Ⓜ	1. „
1 „	**Techet** Carl Ⓜ	1. „
1 „	**Grafe** Viktor Dr. phil. Ⓜ	1. „
2 „	**Szamek** Jakob Ⓜ	1. „
3 „	**Neubert** Oldřich Ⓜ	1. „
3 „	**Socha** Bohuslav Ⓜ	1. „
1 „	**Frass v. Friedenfeldt** Friedrich Ritt Ⓜ	1. „
2 „	**Rottmayer** Desiderius Ⓜ	1. „
15 Div.	**Borger** Richard Ⓜ	1. „
2 Reg.	**Hort** Andreas Ⓜ	1. „
1 „	**Selden** Bernard Ⓜ	1. „
3 „	**Štefl** Johann Ⓜ	1. „
15 Div.	**Kothbauer** Anton Ⓜ	1. „
2 Reg.	**Tekulics** Alexander Ⓜ	1. „
3 „	**Hak** Friedrich Ⓜ	1. „
2 „	**Révész** Eugen Dr. jur. Ⓜ	1. „
2 „	**Gaál v. Gyula** Ödön Ⓜ	1. „
1 „	**Curjel** Julius Ⓜ	1. „
1 „	**Neumann** Otto Ⓜ	1. „
3 „	**Schubert** Friedrich Ⓜ	1. „
		1901
3 „	**Švandrlik** Stanislaus Ⓜ	1. Jän.
1 „	**Strauss** Siegmund (I.) Ⓜ	1. „
1 „	**Winheim** Albrecht Ⓜ	1. „
2 „	**Weiner** Stephan Dr. jur. Ⓜ ©	1. „
2 „	**Lagler** Ernst Ⓜ	1. „
1 „	**Schwegel** Rudolf Ⓜ	1. „
3 „	**Dasch** Joseph Ⓜ	1. „
3 „	**Maršik-Gautsch** Johann Ⓜ	1. „
3 „	**Kahn** Franz Ⓜ	1. „
3 „	**Korálek** Rudolf Ⓜ	1. „
2 „	**Farkas** Ignaz Ⓜ	1. „
2 „	**Jaeger** Carl Ⓜ	1. „
3 „	**Vyhnanovský** Johann Ⓜ	1. „
3 „	**Knitschke** Adolf Ⓜ	1. „
3 „	**Reklewski** Ladislaus Ⓜ	1. „
3 „	**Schier** Alois Ⓜ	1. „
15 Div.	**Feigel** Felix Ⓜ	1. „
15 „	**Löwy** Alfred Ⓜ	1. „
1 Reg.	**Weinwurm** Géza Ⓜ	1. „

Digitized by Google

		Rang 1901
1 Reg.	**Fleischmann** Louis (M)	1. Jän.
2 „	**Heller** Alexius (M)	1. „
1 „	**Bergl** Artur (M)	1. „
3 „	**Weltsch** Hans (M)	1. „
1 „	**Perin** René (M)	1. „
3 „	**Duschner** Joseph (M)	1. „
15 Div.	**Markbreiter** Paul (M)	1. „
1 Reg.	**Bloch** Theodor (M)	1. „
3 „	**Sponer** Ernst (M)	1. „
1 „	**Friedmann** Alfred (M)	1. „
2 „	**Bátori** Joseph (M)	1. „
2 „	**Székely** Alois (M)	1. „
3 „	**Löbl** Johann (M)	1. „
3 „	**Schulz** Wilhelm (M)	1. „
15 Div.	**Zwieback** Joseph (M)	1. „
3 Reg.	**Čejka** Carl (M)	1. „
15 Div.	**Foges** Viktor (M)	1. „
3 Reg.	**Čáp** Julius (M)	1. „
1 „	**Rix** Marzellus (M)	1. „
3 „	**Polak** Emil (M)	1. „
3 „	**Mašin** August (M)	1. „
1 „	**Albert** Carl (M)	1. „
3 „	**Vonostranský** Jaroslaus (M)	1. „
1 „	**Adler** Alfred (M)	1. „
3 „	**Schulhof** Edmund (M)	1. „
1 „	**Werberg** Leopold (M)	1. „
15 Div.	**Schüller** Ernst (M)	1. „
3 Reg.	**Marjánko** Friedrich (M)	1. „
1 „	**Dubsky** Joseph (M)	1. „
3 „	**Fritsch** Carl (M)	1. „
1 „	**Oesterreicher** Heinrich (M)	1. „
1 „	**Dub** Oskar (M)	1. „
1 „	**Figdor** Ludwig (M)	1. „
3 „	**Totter** Ferdinand (M)	1. „
15 Div.	**Rosenthal** Julius (M)	1. „
3 Reg.	**Bloch** Carl (M)	1. „
1 „	**Zerkowitz** Oskar (M)	1. „
3 „	**Katz** Oswald (M)	1. „
1 „	**Fritsch** Paul (M)	1. „
2 „	**Békés** Artur (M)	1. „
3 „	**Schmerl** Franz (M)	1. „
1 „	**Rückershäuser** Ludwig (M)	1. „
3 „	**Hersch** Friedrich (M)	1. „
1 „	**Schey** Hermann (M)	1. „
1 „	**Nauss** Friedrich (M)	1. „
2 „	**Hofmann** Franz (M)	1. „
3 „	**Dédeček** Joseph (M)	1. „
1 „	**Drach** Friedrich (M)	1. „
2 „	**Nagy** Miklós (M)	1. „
2 „	**Körpel** Carl Dr. jur. (M)	1. „
3 „	**Navrátil** Anton (M)	1. „
2 „	**Gottermayer** Joseph (M)	1. „
3 „	**Beneš** Wenzel (M)	1. „
3 „	**Grünhut** Rudolf (M)	1. „
2 „	**Gauzer** Alexander (M)	1. „

		Rang 1901
2 Reg.	**Lövensohn** Eugen (M)	1. Jän.
3 „	**Ludvik** Rudolf (M)	1. „
1 „	**Reichsfeld** Siegfried (M)	1. „
2 „	**Rada** Géza (M)	1. „
1 „	**Einöhrl** Siegmund (M)	1. „
2 „	**Havas** Julius (M)	1. „
2 „	**Krausz** Alfred (M)	1. „
2 „	**Altmann** Wilhelm (M)	1. „
2 „	**Szathmári** Michael Dr. jur. (M)	1. „
3 „	**Špaček** Johann (M)	1. „
1 „	**Odehnal** Johann (M)	1. „
2 „	**Strobl** Eugen (M)	1. „
2 „	**Bauer** Paul (M)	1. „
2 „	**Horváth** Zoltán (M)	1. „
3 „	**Pospíšil** Wenzel (M)	1. „
2 „	**Jellinek** Theodor (M)	1. „
3 „	**Kolenský** Alois (M)	1. „
2 „	**Sziklai** Joseph (M)	1. „
3 „	**Hrubý** Stanislaus (M)	1. „
2 „	**Heksch** Adalbert (M)	1. „
3 „	**Poche** Eugen (M)	1. „
3 „	**Černý** Friedrich (M)	1. „
3 „	**Kulhavý** Stanislaus (M)	1. „
2 „	**Fanto** Richard (M)	1. „
2 „	**Messzer** Armin (M)	1. „
1 „	**Jäger** Robert (M)	1. „
2 „	**Höcker** Friedrich (M)	1. „
3 „	**Pejša** Carl (M)	1. „
2 „	**Trummer** Stephan (M)	1. „
1 „	**Hauler** Alfred (M)	1. „
3 „	**Macbaček** Wenzel (M)	1. „
1 „	**Sax** Adrian Ritt. v. (M)	1. „
3 „	**Červenka** Vinzenz (M)	1. „
1 „	**Hirsch** Isidor (M)	1. „
1 „	**Hromatka** Richard (M)	1. „
1 „	**Stefliček** Leopold (M)	1. „
1 „	**Fischer** Robert (M)	1. „
2 „	**Kalkbrenner** Siegmund (M)	1. „
3 „	**Taussig** Eduard (M)	1. „
1 „	**Beyer** Theodor (M)	1. „
2 „	**Salzer** Eduard (M)	1. „
2 „	**Häuser** Johann (M)	1. „
3 „	**Brand** Philibert Dr. phil. (M)	1. „
3 „	**Dimmer** Anton (M)	1. „
1 „	**Schapringer de Csepreg** Georg	1. „
2 „	**Taussig** Joseph (M)	1. „
3 „	**Pollak** Joseph (M)	1. „
1 „	**Schützenhofer** Viktor (M)	1. „
1 „	**Konheiser** Johann (M)	1. „
1 „	**Kolář** Maximilian (M)	1. „
3 „	**Stonawski** Eduard (M)	1. „
1 „	**Seydelmann** Carl (M)	1. „
3 „	**Výborný** Joseph (M)	1. „
2 „	**Márkus** Jenő (M)	1. „
3 „	**Stome** Joseph (M)	1. „

Digitized by Google

			Rang 1901	
2	Reg.	**Klappholz** Felix Ⓜ	1.	Jän.
1	„	**Guggenberg** Franz v. Ⓜ	1.	„
2	„	**Benes** Julius Ⓜ	1.	„
2	„	**Láng** Julius Ⓜ	1.	„
2	„	**Bak** Soma Ⓜ	1.	„
3	„	**Kudelka** Siegmund Ⓜ	1.	„
2	„	**Krasnig** Rudolf Ⓜ	1.	„
3	„	**Hansel** Ernst Ⓜ	1.	„
2	„	**Loibl** August Ⓜ	1.	„
1	„	**Kutscha** Carl Ⓜ	1.	„
2	„	**Karkovány** Achatius v. Ⓜ	1.	„
2	„	**Melczer** Nikolaus Ⓜ	1.	„
2	„	**Babusnik** Emil Ⓜ	1.	„
2	„	**Wiesenberger** Carl Dr. jur. Ⓜ	1.	„
1	„	**Staré** Emil Ⓜ	1.	„
2	„	**Ribiczey** Joseph v. Ⓜ	1.	„
2	„	**Stein** Leo Ⓜ	1.	„
2	„	**Schapringer** Ignaz v. Ⓜ	1.	„
2	„	**Szigeti** Ludwig Ⓜ	1.	„
2	„	**Kraus** Oskar Ⓜ	1.	„
2	„	**Toperczer** Ákos Ⓜ	1.	„
2	„	**Bauer** Friedrich Ⓜ Dr. phil.	1.	„
3	„	**Jiša** Joseph Ⓜ	1.	„
3	„	**Heller** Joseph Ⓜ	1.	„
2	„	**Hatfaludi** Mór Ⓜ	1.	„
3	„	**Tichý** Jaroslaus Ⓜ	1.	„
3	„	**Kafka** Adolf Ⓜ	1.	„
2	„	**Baumann** Artur Ⓜ	1.	„
1	„	**Müller** Alexander Ⓜ	1.	„
2	„	**Goldstein** Marzell Ⓜ	1.	„
2	„	**Heppes** Aladár Ⓜ	1.	„
3	„	**Brummel** Ernst Ⓜ	1.	„
2	„	**Klein** Artur Ⓜ	1.	„
3	„	**Kowalewski** v. **Dołęga** Kasimir Ritt. Ⓜ	1.	„
2	„	**Ascher** Hans Ⓜ	1.	„
2	„	**Reichel** Carl Ⓜ	1.	„
3	„	**Würth** Franz Ⓜ	1.	„
2	„	**Štěpanek** Ladislaus Dr. phil. Ⓜ	1.	„
2	„	**Brust** Ludwig Ⓜ	1.	„
2	„	**Koch** Johann Ⓜ	1.	„
1	„	**Klarner** Carl Ⓜ	1.	„
2	„	**Frank** Arnold Ⓜ	1.	„
2	„	**Winter** Franz Ⓜ	1.	„
2	„	**Regelmann** Stanislaus Ⓜ	1.	„
2	„	**Pichler** Adolf Ⓜ	1.	„
3	„	**Rädler** Carl	1.	„
3	„	**Peřina** Franz Ⓜ	1.	„
2	„	**Dunz** Robert Ⓜ	1.	„
3	„	**Lucesoul** Arkadius Ⓜ	1.	„
2	„	**Szivér** Ludwig Dr. jur. Ⓜ	1.	„
2	„	**Hanaček** Wilhelm Ⓜ	1.	„
1	„	**Doblander** Anton Ⓜ	1.	„
2	„	**Kornfeld** Jakob Ⓜ	1.	„
1	Reg.	**Aubell** Franz Ⓜ	1.	Jän.
3	„	**Mandl** Oskar Ⓜ	1.	„
2	„	**Kipper** Norbert Ⓜ	1.	„
2	„	**Horny** Artur Ⓜ	1.	„
2	„	**Harsányi** Julius Ⓜ	1.	„
2	„	**Dóbay** v. **Dobó** Joseph Ⓜ	1.	„
2	„	**Kepes** Emil Ⓜ	1.	„
3	„	**Martius** Ulrich Ⓜ	1.	„
3	„	**Ostrowski** Gustav Ⓜ	1.	„
3	„	**Moessen** Wilhelm Ⓜ	1.	„
3	„	**Burian** Gottlieb Ⓜ	1.	„
2	„	**Andor** Georg Ⓜ	1.	„
3	„	**Justiz** Ernst Ⓜ	1.	„
2	„	**Alder** Rudolf Ⓜ	1.	„
2	„	**Ziffer** Friedrich Ⓜ	1.	„
2	„	**Schönbichler** Emanuel Ⓜ (tk.) zug. DR. 11	1.	„
1	„	**Pruss** Anton Ⓜ	1.	„
2	„	**Jacobi** Oliver Dr. jur. Ⓜ	1.	„
3	„	**Bieniaszewski** Adam Ⓜ	1.	„
2	„	**Wabrosch** Johann Ⓜ	1.	„
1	„	**Sánta** de **Kozmás** Alexander Ⓜ	1.	„
3	„	**Chołodecki** Witold Ritt. v. Ⓜ	1.	„
1	„	**Trebitsch** Emil Ⓜ	1.	„
2	„	**Špun-Strižič** Jaroslaus v. Ⓜ	1.	„
3	„	**Střítecký** Augustin Ⓜ	1.	„
2	„	**Frick** Wilhelm Ⓜ	1.	„
2	„	**Oláh** Gabriel v. Ⓜ	1.	„
3	„	**Bittner** Franz Ⓜ	1.	„
2	„	**Hackel** Emil Ⓜ	1.	„
3	„	**Müller** Laurenz Ⓜ	1.	„
3	„	**Chmielowski** Stanislaus Ⓜ	1.	„
2	„	**Steger** Maximilian Ⓜ	1.	„
3	„	**Stadlik** Franz Ⓜ	1.	„
2	„	**Pongrátz** de **St. Miklos** et **Óvár** Egon Ⓜ	1.	„
2	„	**Reich** Julius Ⓜ	1.	„
3	„	**Grünberger** Ernst Ⓜ	1.	„
2	„	**Jaegermayer** Egon Ritt. v. Ⓜ	1.	„
1	„	**Degen** Franz Ⓜ	1.	„
3	„	**Taussig** Maximilian Dr. jur. Ⓜ	1.	„
1	„	**Brückner** Robert Ⓜ	1.	„
2	„	**Schreiner** Koloman Ⓜ	1.	„
3	„	**Kapràlek** Eduard Ⓜ	1.	„
1	„	**Österreicher** Alfred Ritt. v. Ⓜ	1.	„
2	„	**Ehrenhaft** Felix Ⓜ	1.	„
2	„	**Staub** Lothar Ⓜ	1.	„
2	„	**Haderdány** Andor Ⓜ	1.	„
2	„	**Lovasy** Ernst Ⓜ	1.	„
3	„	**Sinnreich** Otto Ⓜ	1.	„
2	„	**Häutler** Franz Ⓜ	1.	„
3	„	**Wurdinger** Alfred Ⓜ	1.	„
3	„	**Czerlunczakiewicz** Roman Ⓜ	1.	„
2	„	**Schwabe** Carl Ⓜ	1.	„
2	„	**Přihradný** de **Breznó** Artur Ⓜ	1.	„

Digitized by Google

			Rang 1901
2	Reg.	Wagner Rafael (M)	1. Jän.
2	„	Krayzell Béla Dr. jur. (M)	1. „
3	„	Wiesner Gabriel	1. „
3	„	Wołoszyn Joseph (M)	1. „
3	„	Ripper Alexander (M)	1. „
2	„	Révész Géza (M)	1. „
2	„	Maschke Franz (M)	1. „
3	„	Hlaváček Friedrich (M)	1. „
3	„	Göbel Johann (M)	1. „
3	„	Schütz Artur (M)	1. „
2	„	Horváth Dionysius v. (M)	1. „
3	„	Glaser Carl (M)	1. „
3	„	Langer Hermann (M)	1. „
2	„	Szende Carl (M)	1. „
2	„	Knoblauch Theodor (M)	1. „
3	„	Spurný Joseph (M)	1. „
3	„	Spitzer Egon (M)	1. „
3	„	Schiefer Edl. v. Wahlburg Maximilian (M)	1. „
3	„	Hoffmann Theodor (M)	1. „
3	„	Grögler Carl (M)	1. „
3	„	Gregor Carl (M)	1. „
3	„	Zoder Franz (M)	1. „
2	„	Mai Artur (M)	1. „
2	„	Kádas Nikolaus v. (M)	1. „
3	„	Seltmann Carl (M)	1. „
3	„	Chazel Kasimir (M)	1. „
2	„	Halmágyi v. Tordátfalva Gabriel (M)	1. „
3	„	Neubauer Maximilian (M)	1. „
3	„	Rutzki Leopold (M)	1. „
2	„	Grün Hugo (M)	1. „
3	„	Ludwig Hugo (M)	1. „
2	„	Ranzenberger Viktor (M)	1. „
2	„	Hrehuss Joseph (M)	1. „
3	„	Hanusch Johann (M)	1. „
2	„	Koós Edmund (M)	1. „
3	„	Habl Johann (M)	1. „
2	„	Alberty Georg (M)	1. „
2	„	Hausner Carl (M)	1. „
2	„	Wünsch Rudolf (M)	1. „
2	„	Mauthner Paul (M)	1. „
3	„	Cyga Ladislaus Dr. jur. (M)	1. „
2	„	Moskovics Rudolf Dr. pol. (M)	1. „
3	„	Hybner August (M)	1. „
1	„	Glattauer Hugo	1. „
1	„	Eichinger Alfred	1. „
3	„	Bergler Viktor	1. „
2	„	Oblatt Franz	1. „
1	„	Braun Ferdinand	1. „
1	„	Preisenhammer Carl	1. „
3	„	Jäger Rudolf	1. „
2	„	Friedländer Géza	1. „
3	„	Wünsche Carl	1. „
1	„	Schifferes Julius	1. „

			Rang 1901
1	Reg.	Fürst Julius	1. Jän.
1	„	Klein Hugo	1. „
3	„	Jarolimek Ladislaus	1. „
3	„	Schwarz Rudolf Dr. phil.	1. „
3	„	Nasko Miloslav	1. „
1	„	Ahorner Joseph	1. „
3	„	Bulíř Jaromir	1. „
1	„	Wolf Carl	1. „
3	„	Steinsberg Wilhelm	1. „
1	„	Daum Severin	1. „
3	„	Hofrichter Alfred	1. „
1	„	Seibold Ludwig	1. „
3	„	Hurych Jaromir	1 „
1	„	Rabinek Emil	1. „
3	„	Dostál Ulrich	1. „
1	„	Rousek Wenzel	1. „
1	„	Kauders Emmerich	1. „
1	„	Ruby Friedrich	1 „
3	„	Erben Johann	1. „
2	„	Lukács Emmerich	1. „
2	„	Scheiber Géza	1. „
3	„	Bittner Rudolf	1. „
1	„	Bittner Carl	1. „
2	„	Deutsch Emil	1. „
3	„	Wilhartitz Hugo	1. „
2	„	Ozoral Gustav	1. „
3	„	Augstein Otto	1. „
2	„	Murányi Iván	1. „
3	„	Popper Adolf	1. „
1	„	Steinbühler Robert B. O.	1. „
2	„	Weber Alexander	1. „
3	„	Hessler Ottokar Dr. jur.	1. „
1	„	Sommer Ludwig	1. „
2	„	Márkus Joseph	1. „
3	„	Budinský Friedrich	1. „
1	„	Barber Arnold	1. „
3	„	Kudéj Johann	1. „
1	„	Fritsch Rudolf	1. „
1	„	Javurek Carl	1. „
1	„	Hornstein Emil	1. „
3	„	Falkenau Paul	1. „
1	„	Haderlein Wilhelm	1. „
2	„	Tiller Robert	1. „
3	„	Wolff Adolf	1. „
2	„	Weiszlovits Eugen	1. „
3	„	Bach Hermann Dr. phil.	1. „
2	„	Werner Otto	1. „
3	„	Stratti Siegfried	1. „
3	„	Horák Wenzel	1. „
3	„	Klein Viktor	1. „
3	„	Nejtek Alois	1. „
1	„	Pospíšil Bohumil	1. „
2	„	Sugár Eugen	1. „
3	„	Kadeřávek Alois	1. „
1	„	Leiewer Siegfried	1. „

Digitized by Google

		Rang 1901
3 Reg.	**Holub** Viktor	1. Jän.
3 „	**Jičinský** Wilhelm	1. „
3 „	**Venzara** Jaroslav	1. „
3 „	**Hirsch** Franz	1. „
3 „	**Mautner** Oskar	1. „
1 „	**Simlinger** Carl	1. „
1 „	**Stern** Harry	1. „
15. Div.	**Bressiauer** Robert	1. „
1 Reg.	**Fürst** Robert	1. „
		1902
2 „	**Freund** Eugen (M)	1. Jän.
3 „	**Bárta** Jaroslaus (M)	1. „
1 „	**Tesař** Ludwig (M)	1. „
3 „	**Hinels** Carl (M)	1. „
2 „	**Zeke** Imre (M)	1. „
2 „	**Tauber** Wilhelm (M)	1. „
2 „	**Lepa** Valerius (M)	1. „
2 „	**Biró** Joseph (M)	1. „
2 „	**Décsei** Emanuel (M)	1. „
1 „	**Fürst** Paul (M)	1. „
1 „	**Fluck** Eduard (M)	1. „
2 „	**Dittrich** Joseph (M)	1. „
3 „	**Singer** Richard (M)	1. „
2 „	**Teöreök** Artur (M)	1. „
2 „	**Unterreiner** Jakob (M)	1. „
2 „	**Leszai** Árpád (M)	1. „
2 „	**Bordán** Oktav (M)	1. „
3 „	**Benker** Joseph (M)	1. „
3 „	**Fialla** Friedrich (M)	1. „
2 „	**Mendik** Anton (M)	1. „
3 „	**Nadwodzki** Alexander (M)	1. „
3 „	**Krützner** Emanuel (M)	1. „
2 „	**Baumfeld** Ludwig Dr. jur.	1. „
1 „	**Guttmann** Otto (M)	1. „
2 „	**Frankl** Emil	1. „
1 „	**Hradečny** Johann	1. „
2 „	**Knapp** Carl	1. „
3 „	**Bloch** Rudolf	1. „
2 „	**Muhr** Anton	1. „
3 „	**Fabian** Artur	1. „
1 „	**Tramer** Hugo	1. „
2 „	**Schmergel** Fülöp	1. „
1 „	**Elias** Leopold	1. „
2 „	**Knipfer** Franz	1. „
3 „	**Boháček** Ludwig	1. „
15 Div.	**Werner** Leo	1. „
2 Reg.	**Herzog** Max	1. „
3 „	**Wertheimer** Hugo	1. „
2 „	**Pollak** Ignaz	1. „
3 „	**Schablin** Kamill	1. „
3 „	**Werner** Rudolf	1. „
15 Div.	**Seiser** Rudolf	1. „
2 Reg.	**Balatoni** Carl	1. „
3 „	**Vaněk** Ladislaus	1. „

		Rang 1902
3 Reg.	**Šnajberk** Ottokar	1. Jän.
2 „	**Böhm** Salomon	1. „
3 „	**Böhm** Stanislaus	1. „
3 „	**Popper** Hugo	1. „
3 „	**Sommernitz** Emil	1. „
1 „	**Hügler** Julius	1. „
3 „	**Vik** Joseph	1. „
15 Div.	**Lichtenstern** Oskar	1. „
3 Reg.	**Neuber** Joseph	1. „
1 „	**Steiner** Hugo	1. „
3 „	**Herschmann** Joseph	1. „
15 Div.	**Löwenstein** Emil	1. „
15 „	**Kurzweil** Carl	1. „
15 „	**Hauschka** Ottokar	1. „
15 „	**Weber** Egon	1. „
2 Reg.	**Jankovits** Sebastian	1. „
15 Div.	**Winternitz** Norbert	1. „
2 Reg.	**Loránt** Armin	1. „
3 „	**Bednařik** Carl	1. „
15 Div.	**Sedlak** Anton	1. „
2 Reg.	**Cronian** Eugen	1. „
3 „	**Stingl** Max	1. „
3 „	**Jureček** Gustav	1. „
15 Div.	**Luftschitz** Arnold	1. „
15 „	**Odehnal** August	1. „
3 Reg.	**Plachetka** Carl	1. „
3 „	**Adlersberg** Israel	1. „
3 „	**Kautský** Franz	1. „
15 Div.	**Grünzweig** Heinrich	1. „
15 „	**Hasterlik** Otto	1. „
3 Reg.	**Fabian** Béla	1. „
15 Div.	**Silberberger** Richard	1. „
2 Reg.	**Fánto** Rudolf	1. „
3 „	**Janoušek** Franz	1. „
15 Div.	**Stiglić** Eduard	1. „
2 Reg.	**Zimmermann** Armin	1. „
3 „	**Mašin** Gottlieb	1. „
2 „	**Horváth** Wilhelm	1. „
3 „	**Krtička** Carl	1. „
1 „	**Bauer** Hugo	1. „
15 Div.	**Rosner** Moritz	1. „
2 Reg.	**Czettel** Árpád	1. „
15 Div.	**Peschel** Joseph	1. „
2 Reg.	**Bolgár de Inám** Stephan	1. „
15 Div.	**Engländer** Artur	1. „
2 Reg.	**Hilberth** Julius	1. „
1 „	**Seidlhofer** Adolf	1. „
2 „	**Wachsler** Isidor	1. „
2 „	**Hegedüs** Emmerich	1. „
2 „	**Kókai** Rudolf	1. „
2 „	**Martinek** Franz	1. „
3 „	**Kalaš** Ladislaus	1. „
1 „	**Pawlik** Alfred	1. „
2 „	**Appl** Franz	1. „
1 „	**Přivoznik** Oskar	1. „

		Rang 1902
2 Reg.	Kertész Tibor	1. Jän.
3 „	Tilsch Vladislav	1. „
1 „	Müller Ernst	1. „
3 „	Ritschel Alfred	1. „
3 „	Prachfeld Franz	1. „
3 „	Stáhala Friedrich	1. „
15 Div.	Švrljuga Wladimir	1. „
2 Reg.	Lipp Julius	1. „
3 „	Hanč Franz	1. „
1 „	Seidl Franz	1. „
3 „	Schick Wilhelm	1. „
15 Div.	Fürst Philipp	1. „
2 Reg.	Dezsény Julius	1. „
3 „	Januš Ottokar	1. „
3 „	Rössler Richard	1. „
3 „	Charvát Franz	1. „
3 „	Focke Joseph	1. „
2 „	Fodor Eugen	1. „
3 „	Komeda Wenzel	1. „
1 „	Bienenfeld Otto	1. „
3 „	Krajic Anton	1. „
2 „	Elecd Kende	1. „
2 „	Klopfer Moritz	1. „
3 „	Steiner Oskar	1. „
3 „	Suchý Renatus	1. „
15 Div.	Sittig Robert	1. „
3 Reg.	Fischer Carl	1. „
3 „	Tomáš Wilhelm	1. „
3 „	Černý Ladislaus	1. „
5 Div.	Altmann Bruno	1. „
3 Reg.	Fořt Franz	1. „
3 „	Hlaváček Franz	1. „
3 „	Dvořák Adalbert	1. „
15 Div.	Simonet Wilhelm	1. „
2 Reg.	Zana Franz	1. „
3 „	Zvěřina Gottfried	1. „
2 „	Nagy Georg	1. „
3 „	Dvořák Edmund	1. „
3 „	Čelikovsky Ferdinand	1. „
15 Div.	Mandl Erich	1. „
3 Reg.	Šebelle Franz	1. „
3 „	Kučera Joseph	1. „
3 „	Svoboda Eduard	1. „
15 Div.	Medlansky Artur	1. „
2 Reg.	Kolener Árpád	1. „
15 Div.	Sprinzel Friedrich	1. „
3 Reg.	Zeidler Franz	1. „
15 Div.	Offenberg Julius	1. „
1 Reg.	Wiesner Hubert	1. „
1 „	Jordan Friedrich	1. „
3 „	Bergmann Otto Dr. jur.	1. „
3 „	Exner Ernst	1. „
1 „	Kampmann Emil	1. „
3 „	Kolář Rudolf Dr. jur.	1. „
3 „	Franz Emanuel	1. „

		Rang 1902
1 Reg.	Kretschmer August	1. Jän.
3 „	Berg Rudolf	1. „
3 „	Getreuer Adolf	1. „
1 „	Krasser Emil	1. „
3 „	Taussig Oskar	1. „
1 „	Prassek Adalbert	1. „
3 „	Meduna Bohuslav	1. „
1 „	Oser Oskar	1. „
3 „	Thesaař Ernst	1. „
3 „	Wengraf Artur	1. „
3 „	Zuleger Anton	1. „
3 „	Popper Joseph	1. „
3 „	Weisl Richard	1. „
2 „	Kolářský Adolf	1. „
1 „	Gjurišić Sava	1. „
3 „	Reichel Joseph	1. „
1 „	Kelsen Johann	1. „
2 „	Kučera Joseph	1. „
2 „	Jolles Klemens	1. „
1 „	Truxa Carl	1. „
1 „	Jacobi Richard	1. „
3 „	Schlarbaum Otto	1. „
2 „	Getreuer Carl	1. „
3 „	Wimmer Joseph	1. „
3 „	Zenker Alfred	1. „
1 „	Rucker Friedrich	1. „
2 „	Hausner Artur	1. „
1 „	Treulich Otto	1. „
1 „	Knepler Paul	1. „
2 „	Gráf Elemér	1. „
3 „	Chmelař Joseph	1. „
3 „	Socha Franz	1. „
3 „	Jelinek Wenzel	1. „
1 „	Trombik Artur	1. „
2 „	Holländer Alfred	1. „
3 „	Strohalm Joseph	1. „
2 „	Müller Bernát	1. „
3 „	Propper Joseph	1. „
2 „	Stark Julius	1. „
2 „	Reisz Rudolf	1. „
2 „	Hofhauser Emmerich Dr. jur.	1. „
3 „	Pokorný Franz	1. „
2 „	Eisenbach Miksa	1. „
3 „	Blaha Zdeněk	1. „
3 „	Ederer Egon	1. „
1 „	Quittner Gustav	1. „
2 „	Plaček Ferdinand	1. „
1 „	Kralik Franz	1. „
3 „	Morgenstern Ernst	1. „
1 „	Frischauer Hugo	1. „
2 „	Koss Leopold	1. „
3 „	Löw Georg	1. „
3 „	Schlosser Otto	1. „
3 „	Karpeles Rudolf	1. „
1 „	Lidmila Joseph	1. „

Digitized by Google

		Rang 1902
2 Reg.	**Schönfeld** Ignaz	1. Jän.
2 „	**Kohn** Richard	1. „
3 „	**Višňák** Joseph	1. „
1 „	**Seling** Hugo	1. „
2 „	**Beck** Zoltán	1. „
1 „	**Pfann** Rudolf	1. „
3 „	**Závodský** Heinrich	1. „
1 „	**Steinböck** Richard	1. „
3 „	**Čermák** Wratislav	1. „
2 „	**Kohn** Felix	1. „
3 „	**Mésl** Jaroslaus	1. „
2 „	**Degen** Wilhelm	1. „
2 „	**Výborný** Joseph	1. „
1 „	**Edhoffer** Julius	1. „
3 „	**Honke-Houfek** Joseph	1. „
1 „	**Pillis** Carl	1. „
3 „	**Janata** Paul	1. „
1 „	**Petrlak** Hugo B. O.	1. „
1 „	**Manhard** Carl	1. „
2 „	**Bischoff** Otto	1. „
1 „	**Zounek** Joseph	1. „
1 „	**Bačič** Joseph	1. „
3 „	**Waněk** Ferdinand	1. „
2 „	**Fanti** Carl	1. „
1 „	**Kittel** Gustav	1. „
2 „	**Jungfer** Joseph	1. „
2 „	**Eckert** Bohuslav	1. „
3 „	**Havlíček** Eduard	1. „
3 „	**Bělohoubek** Adolf	1. „
1 „	**Veselý** Adalbert	1. „
3 „	**Pavlik** Joseph	1. „
2 „	**Ludwik** Joseph	1. „
		1903
15 Div.	**Politzer** Stephan Ⓜ	1. Jän.
1 Reg.	**Stammhammer** Paul	1. „
3 „	**Plicka** Jaroslav	1. „
3 „	**Freyn** Wenzel	1. „
2 „	**Ravazdi** Barnabasius	1. „
2 „	**Brill** Edmund	1. „
2 „	**Guttmann** Emanuel	1. „
2 „	**Schürer v. Waldheim** Andreas Dr. jur.	1. „
2 „	**Krücki** Johann	1. „
2 „	**Just** Julius	1. „
2 „	**Topitsch** Carl	1. „
2 „	**Kaplan** Carl	1. „
2 „	**Berl** Johann	1. „
2 „	**Murschenhofer** Joseph Edl. v.	1. „
3 „	**Lexa** Jaroslav	1. „
2 „	**Stoehr** Otto	1. „
2 „	**Krumm** Aladár	1. „
1 „	**Weis** Max	1. „
1 „	**Weiss** Felix	1. „
2 „	**Kardos** Rudolf	1. „
1 „	**Freund** Carl	1. „

		Rang 1903
2 Reg.	**Tauszig** Hugo	1. Jän.
2 „	**Politzer** Arnold	1. „
1 „	**Fuchs** Franz	1. „
3 „	**Bergmann** Carl	1. „
1 „	**Haas** Anastasius	1. „
3 „	**Reřicha** Stanislaus	1. „
2 „	**Lantos** Géza	1. „
2 „	**Bera** Franz	1. „
2 „	**Lack** Johann	1. „
2 „	**Roth** Emmerich	1. „
2 „	**Sugár** Elemér	1. „
2 „	**Reizmann** Rezsö	1. „
2 „	**Gráber** Ernst	1. „
1 „	**Schlappel** Theodor	1. „
1 „	**Wimmer** Friedrich	1. „
2 „	**Deutsch** Artur	1. „
2 „	**Popper** Hugo	1. „
2 „	**Darvas** Alexander	1. „
3 „	**Brod** Oskar	1. „
1 „	**Gruber** Alfred	1. „
3 „	**Ginti** Zdeněk	1. „
3 „	**Mosauer** Louis	1. „
1 „	**Kriesch** Robert	1. „
2 „	**Szikiai** Géza	1. „
3 „	**Kotrba** Ladislaus	1. „
1 „	**Lewisch** Leopold	1. „
1 „	**Guttmann** Leopold	1. „
1 „	**Wiesbauer** Franz	1. „
2 „	**Gomperz** Oskar	1. „
3 „	**Regenermi** Joseph	1. „
1 „	**Rohrbeck** Franz	1. „
2 „	**Liederhoffer** Eugen	1. „
3 „	**Baloun** Joseph	1. „
2 „	**Lafranko** Julius	1. „
3 „	**Lion** Oskar	1. „
1 „	**Adler** Friedrich	1. „
2 „	**Fischer** Jakob	1. „
3 „	**Pražák** Johann	1. „
2 „	**Manuel** Siegfried	1. „
2 „	**Détsy** Stephan	1. „
3 „	**Katz** Emil	1. „
3 „	**Hahn** Oskar	1. „
2 „	**Wolfram** Julius	1. „
2 „	**Frommer** Emmerich	1. „
1 „	**Weis** Bruno	1. „
1 „	**Röhrl** Georg	1. „
2 „	**Auspitz** Viktor	1. „
1 „	**Schallaböck** Carl	1. „
2 „	**Boros** Nikolaus	1. „
2 „	**Schlesinger** Adolf	1. „
2 „	**Goldner** Julius	1. „
1 „	**Löffler** Rudolf	1. „
1 „	**Winter** Alfred	1. „
2 „	**Donáth** Desiderius	1. „
3 „	**Perner** Gottlieb	1. „

Digitized by Google

		Rang 1903
1 Reg.	**Kropp** August	1. Jän.
2 „	**Holczer** Adalbert	1. „
2 „	**Schwendtner** Michael	1. „
2 „	**Wien** Friedrich	1. „
2 „	**Pál** Jakob	1. „
3 „	**Šulc** Wenzel	1. „
2 „	**Schwarcz** Géza	1. „
2 „	**Zinner** Tibor	1. „
2 „	**Baloh** Duschan v.	1. „
2 „	**Hoffmann** Rudolf	1. „
3 „	**Chmelik** Joseph	1. „
1 „	**Hansy** Hubert	1. „
2 „	**Malaguraszky** Fabian	1. „
3 „	**Tachecí** Miloslav	1. „
2 „	**Drexler** Wladimir	1. „
2 „	**Mersch** Wilhelm	1. „
3 „	**Fischer** Wenzel	1. „
1 „	**Bieleck** Robert	1. „
2 „	**Radány** Ernst	1. „
3 „	**Veselý** Gottlieb	1. „
1 „	**Bachner** Siegfried	1. „
2 „	**Brož** Alois	1. „
1 „	**Part** Oskar	1. „
3 „	**Červinka** Bohumil	1. „
2 „	**Hoffmann** Emil	1. „
3 „	**Cejka** Bohuslav	1. „
1 „	**Racek** Franz	1. „
2 „	**Kalita** Adam	1. „
1 „	**Gross** Oskar	1. „
3 „	**Lihmann** Jaroslaus	1. „
2 „	**Seeberger** Koloman	1. „
1 „	**Pattak** Max	1. „
2 „	**Dalotti** Aladár	1. „
1 „	**Reimann** Otto	1. „
2 „	**Schmidek** Eugen	1. „
2 „	**Hoffmann** Edmund	1. „
3 „	**Totzer** Rudolf	1. „
2 „	**Singer** Oskar	1. „
3 „	**Verner** Joseph	1. „
3 „	**Böhm** Heinrich	1. „
3 „	**Weidenhoffer** Johann	1. „
2 „	**Renč** Johann	1. „
1 „	**Fischer** Anton	1. „
3 „	**Štěpán** Gottlieb	1. „
3 „	**Škřábek** Wenzel	1. „
3 „	**Hora** Gottlieb	1. „
3 „	**Doubek** Jaroslav	1. „
2 „	**Stiassni** Rudolf	1. „
2 „	**Leubner** Ernst	1. „
2 „	**Šilhavý** Joseph	1. „
2 „	**Dražil** Wenzel	1. „
2 „	**Hanusz** Ladislaus	1. „
1 „	**Januschowsky** Ernst	1. „
2 „	**Koblitz** Artur	1. „
2 „	**Zachar** Friedrich	1. „

		Rang 1903
2 Reg.	**Pichl** Carl v.	1. Jan.
3 „	**Chleborád** Milan	1. „
1 „	**Laurer** Viktor	1. „
3 „	**Kroupa** Adolf	1. „
3 „	**Dworžák** Emil	1. „
1 „	**Mayer** Theodor	1. „
3 „	**Kirschner** Carl	1. „
1 „	**Rothaug** Rudolf Dr. phil.	1. „
1 „	**Blum** Robert	1. „
2 „	**Krausz** Aladár	1. „
3 „	**Wasserreich** Artur Edl. v.	1. „
3 „	**Kominik** Richard	1. „
2 „	**Geldmidiger** Joseph	1. „
1 „	**Schrott** Paul Ritt. v.	1. „
3 „	**Reimann** Viktor	1. „
3 „	**Schreiber** Rudolf	1. „
1 „	**Threm** Thomas	1. „
3 „	**Patéra** Jaroslav	1. „
2 „	**Stern** Géza	1. „
1 „	**Zimmermann** Siegfried	1. „
2 „	**Neufeld** Adolf	1. „
3 „	**Kubeck** Heinrich	1. „
3 „	**Zdvořáček** Jaroslav	1. „
3 „	**Honisch** Carl	1. „
3 „	**Mildschuh** Wilibald Dr. jur.	1. „
3 „	**Kuklik** Vladimir	1. „
3 „	**Grünbaum** Wilhelm	1. „
2 „	**Weisz** Hugo	1. „
3 „	**Pohl** Franz	1. „
1 „	**Seykora** Alois	1. „
2 „	**Jaschke** Villfried	1. „
3 „	**Kolářský** Stanislaus	1. „
3 „	**Wenzel** Oskar	1. „
3 „	**Waigner** Rudolf	1. „
2 „	**Loránd** Artur	1. „
2 „	**Holitscher** Felix	1. „
2 „	**Rumpf** Carl	1. „
2 „	**Kalledey** Alexander	1. „
2 „	**Korek** Aladár	1. „
1 „	**Schram** Wilibald	1. „
1 „	**Böhm** Ernst	1. „
1 „	**Stosius** Artur	1. „
1 „	**Liepold** Gustav	1. „
3 „	**Matucha** Franz	1. „
3 „	**Plok** Philipp	1. „
3 „	**Mautner** Carl	1. „
1 „	**Prokop** Franz	1. „
1 „	**Neufeld** Ludwig	1. „
3 „	**Barwíř** Joseph	1. „
3 „	**Čermák** Richard	1. „
3 „	**Hasterlik** Carl	1. „
3 „	**Eisenstein** Wenzel	1. „
1 „	**Stern** Louis	1. „
1 „	**Tramer** Ludwig	1. „
1 „	**Robitschek** Egon	1. „

Digitized by Google

		Rang 1903
1 Reg.	**Arzt** Oskar	1. Jän.
1 „	**Brydl rekte Briedl** Rudolf	1. „
3 „	**Klazar** Joseph	1. „
3 „	**Růžička** Ottokar	1. „
3 „	**Chmelař** Ernst	1. „
3 „	**Hnyk** Joseph	1. „
3 „	**Holeka** Franz	1. „
3 „	**Rudolphi** Adam	1. „
3 „	**Schwarz** Alfred	1. „
1 „	**Siegel** Gustav	1. „
1 „	**Steckerl** Artur	1. „
1 „	**Weinwurm** Rudolf	1. „
1 „	**Sikor** Rudolf	1. „
3 „	**Wolf** Joseph	1. „
3 „	**Körzendörfer** Joseph	1. „
3 „	**Zapletal** Leon	1. „
3 „	**Kuchař** Joseph	1. „
1 „	**Dietz** Richard	1. „
3 „	**Harásek** Eduard	1. „
3 „	**Vlach** Rudolf	1. „
3 „	**Král** Rudolf	1. „
3 „	**Kraus** Artur	1. „
1 „	**Malinowski Ritt. v. Siepowron** Wilhelm	1. „
3 „	**Sedlák** Anton	1. „
3 „	**Štis** Franz	1. „
2 „	**Müller** Rudolf	1. „
1 „	**Kellner** Hermann	1. „
15 Div.	**Gandorfer** Franz	1. „
2 Reg.	**Bakonyi** Ludwig Dr. jur.	1. „

		Rang 1903
1 Reg.	**Dornheim** Julius	1. Jän.
1 „	**Rosam** Carl	1. „
1 „	**Komendisch** Richard	1. „
1 „	**Freundlich** Heinrich	1. „
3 „	**Döner** Alfons	1. „
3 „	**Minler** Wilhelm	1. „
3 „	**Paschek** Carl	1. „
1 „	**Gerstl** Emil	1. „
2 „	**Thien** Alfred	1. „
1 „	**Venus** Otto	1. „
3 „	**Kvasnička** Johann	1. „
3 „	**Roubíček** Joseph	1. „
3 „	**Wehle** Alfons	1. „
3 „	**Závodský** Udalrich	1. „
3 „	**Blaha** Jaroslav	1. „
3 „	**Mařejka** Joseph	1. „
3 „	**Reimann** Johann	1. „
1 „	**Nowak** Franz	1. „
1 „	**Strasser** Franz	1. „
3 „	**Haas** Johann	1. „
3 „	**Mestek** Franz Dr. jur.	1. „
3 „	**Zirm** Wilhelm	1. „
3 „	**Vodička** Johann	1. „
3 „	**Mikulecký** Johann	1. „
3 „	**Řeřábek** Leopold	1. „
3 „	**Langhans** Adolf	1. „
3 „	**Porsch** Emilian	1. „
2 „	**Schulhof de Dombovár** Géza Dr. jur.	6. März

Kadetten in der Reserve

		Rang 1896
2 Reg.	**Jonás** Emmerich Ⓜ	1. Jän.
		1898
2 „	**Kont** Jakob Ⓜ	1. Jän.
		1900
3 „	**Päckert** Gustav Ⓜ	1. Jän.
2 „	**Varga** Koloman Ⓜ	1. „
3 „	**Mróz** Adam Ⓜ	1. „
		1901
1 „	**Patzovsky** Rudolf	1. Jän.
2 „	**Schönfeld** Max	1. „
		1902
2 „	**Csáky** Carl	1. Jän.
1 „	**Konrad** Artur	1. „
2 „	**Strakosch** Walter	1. „
2 „	**Leinkauf** Johann	1. „
2 „	**Purth** Adalbert	1. „
1 „	**Wolff** Ludwig	1. „
1 „	**Schwarzkopf** Emil	1. „

		Rang 1902
3 Reg.	**Fučik** Carl	1. Jän.
3 „	**Wellner** Franz	1. „
		1903
2 „	**Szeleczki** Franz	1. Jän.
2 „	**Udvardi** Joseph	1. „
3 „	**Galuška** Klement	1. „
1 „	**Glatzel** Carl	1. „
2 „	**Hausner** Desider	1. „
2 „	**Brandt** Paul	1. „
2 „	**Löw** Stephan	1. „
2 „	**Berényi** Matthias	1. „
2 „	**Dinyaski** Stephan	1. „
2 „	**Nagy** Adalbert	1. „
2 „	**Gross** Emmerich	1. „
2 „	**Ledvinka** Franz	1. „
2 „	**Schwarz** Moritz	1. „
2 „	**Vozák** Friedrich	1. „
2 „	**Löw-Beer** August	1. „

Digitized by Google

		Rang 1903
3 Reg.	**Taussig** Richard	1. Jän.
3 „	**Adler** Otto	1. „
2 „	**Báron** Géza	1. „
1 „	**Zwieback** Siegfried	1. „
1 „	**Skutezky** Anton	1. „
3 „	**Taudt** Joseph	1. „
2 „	**Prokopp** Eugen	1. „
2 „	**Glaser** Paul	1. „
2 „	**Katona** Alexander Dr. jur.	1. „
2 „	**Spitz** Ernst	1. „
1 „	**Kohn** Felix	1. „
1 „	**Vaina** Adalbert	1. „
3 „	**Tuma** Wilhelm	1. „
3 „	**Stein** Ludwig	1. „
2 „	**Flögl** Peter	1. „
1 „	**Chini** Walter	1. „
1 „	**Riedel** Alfred	1. „
3 „	**Svačina** Jaroslav	1. „
3 „	**Brill** Arnold	1. „
15 Div.	**Krecsarevics** Márkó	1. „
1 Reg.	**Birnbacher** Walter	1. „
3 „	**Krämling** Paul	1. „
2 „	**Novák** Ladislaus	1. „
2 „	**Lorch** Carl	1. „
2 „	**Gantner** Isidor	1. „
2 „	**Ujhelyi** Johann	1. „
1 „	**Otto** Wilhelm	1. „
1 „	**Gellis** Emil	1. „
1 „	**Russo** Otto	1. „
15 Div.	**Sicherle** Kamillo	1. „
3 Reg.	**Micka** Carl	1. „
2 „	**Relle** Eugen	1. „
2 „	**Kund** Paul	1. „
2 „	**Vukicsevits** Nikolaus	1. „
2 „	**Rössler** Emmerich	1. „
1 „	**Pokorni** Rudolf	1. „
1 „	**Jäckel** Otto	1. „
1 „	**Kyselý** Wladimir	1. „
1 „	**Beer** Johann	1. „
1 „	**Ruthammer** Carl	1. „
1 „	**Subak** Ernst	1. „
1 „	**Zeisl** Siegfried	1. „
1 „	**Gross** Georg	1. „
3 „	**Šourek** Joseph	1. „

		Rang 1903
3 Reg.	**Trubl** Emil	1. Jän.
3 „	**Bondy** Rudolf	1. „
2 „	**Fülöp** Eduard v.	1. „
2 „	**Schindler** Rudolf	1. „
1 „	**Rauer** Aurel	1. „
1 „	**Lamberg** Hugo	1. „
1 „	**Paschkis** Hans	1. „
1 „	**Margreiter** Johann	1. „
1 „	**Trost** Max	1. „
3 „	**Černý** Rudolf	1. „
2 „	**Ulmer** Tibor	1. „
15 Div.	**Lodi** Georg	1. „
2 Reg.	**Frankl** Paul	1. „
2 „	**Finkelstein** Max	1. „
3 „	**Oleszewski** Stanislaus	1. „
15 Div.	**Goldscheider** Walter	1. „
3 Reg.	**Koťátko** Wenzel	1. „
3 „	**Löbl** Gustav	1. „
2 „	**Bekő** Johann	1. „
2 „	**Winkler** Andor	1. „
2 „	**Fischer** Anton	1. „
15 Div.	**Gairinger** Georg	1. „
2 Reg.	**Gömöry** Abraham	1. „
3 „	**Patera** Anton	1. „
3 „	**Cikánek** Joseph	1. „
3 „	**Kudielka** Joseph	1. „
2 „	**Greif** Joseph	1. „
15 Div.	**Nechwile** Hugo	1. „
1 Reg.	**Petermair** Viktor	1. „
15 Div.	**Kock** Anton	1. „
3 Reg.	**Brdlik** Ludwig	1. „
3 „	**Roscher** Otto	1. „
3 „	**Straschnov** Otto	1. „
15 Div.	**Bartenstein** Leopold	1. „
15 „	**Schiffmann** Rudolf	1. „
3 Reg.	**Horák** Joseph	1. „
3 „	**Hablick** Richard	1. „
15 Div.	**Mariašević** Alexander v.	1. „
3 Reg.	**Procházka** Friedrich	1. „
3 „	**Tvrdý** Wenzel	1. „
3 „	**Saxl** Leopold	1. „
3 „	**Löbl** Kamill	1. „
3 „	**Výborný** Carl	1. „

Adjustierung der Offiziere

Tschako, dunkelbrauner Waffenrock mit lichtblauer Egalisierung und weißen glatten Knöpfen, krapprote Stiefelhose, Mantel dunkelbraun

Digitized by Google

Traintruppe

In früheren Zeiten wurde das Militärfuhrwesen nur auf Kriegsdauer eingerichtet; 1771 als Militärverpflegsfuhrwesen mit systemisiertem Kriegs- und Friedensstande aufgestellt; 1776 als Militärfuhrwesenkorps organisiert; mit 1. Mai 1880 aufgelöst und aus demselben 3 Trainregimenter errichtet, wovon 1900 die 15. Division selbständig wurde

1.

Trainregiment

Regimentsstab: Wien

2. Traindivstab: Wien 3. Graz 13. Agram 14. Innsbruck

Ergänzt sich aus den Militärterritorialbezirken Wien (2. Korps) Graz (3. Korps) Agram (13. Korps) Innsbruck (14. Korps)

Oberst u. Regkomdt. **Köhler** Franz v. EKO-R. 3. ○ 1. Ⓚ Ⓜ D3.

Oberstleutnant

Kahles Jaroslav ♂ Ⓚ Ⓜ D3. Komdt. Traindiv. 2

Majore

Bauer Anton MVK. ♂ Ⓚ Ⓜ D3. Komdt. Traindiv. 14

Fettinger Anton ♂ Ⓜ D3. Komdt. Traindiv. 13

Mayhirt Franz Ⓜ D3. Komdt. Traindiv. 3

Rittmeister 1. Klasse

Ricki Joseph ♂ Ⓜ D3.
Koschuschnik Eduard Ⓜ D3. (ük.) RKM.
Walz Albrecht ♂ Ⓜ D3.
Muzyka Dominik MVK. ♂ Ⓜ
Diefenbach Carl Ⓜ D3.
Steindler Edmund Ⓚ Ⓜ
Schwarzer Anton Ⓜ
Kraut Florian Ⓜ (ük.) zug. Gentraininspektor
Bauer Alois Ⓜ
Putti Viktor Edl. v. Ⓜ (ük.) Infkadettensch. Prag
Zález Julius Edl. v. Ⓚ Ⓜ
Zieritz Carl Ⓜ
Patzak Franz ♂ Ⓜ
Grossnig Stephan ♂ Ⓜ
Murschetz Ignaz Ⓜ
Breitwieser Franz Ⓜ
Gröger Viktor ♂ Ⓜ

Rittmeister 2. Klasse

Orbal Arnold Ⓜ
Bäumer Andreas Ⓜ
Srnka Hugo Ⓜ
Budau Heinrich Ⓜ
Triesch Carl Ⓜ
Rungstock Rudolf Ⓜ
Schwabe Rudolf Ⓜ
Hanka Julius Ⓜ
Filek Matthäus Ⓜ
Tunk Joseph Ⓜ (ük.) RKM.
Keller Joseph Ⓜ

Oberleutnants

Krall Emil Ⓜ
Eder Carl Ⓜ
Manz Erich Ⓜ
Machek Jaroslav Ⓜ
Rogoz Franz Ⓜ (WG)
Donath Emanuel Ⓜ
Rechl Friedrich Ⓜ
Viditz Orion Ⓜ
Sonntag Matthias Ⓜ D3.
Riedl Joseph Ⓜ
Sandner Franz Ⓜ Traindivadj.
Mildner Heinrich Ⓜ
Hildebrand Maximilian Ⓜ
Nicolits Alexander Ⓜ
Krause Heinrich Ⓜ
Glaser Carl Ⓜ
Skrovny Carl Ⓜ
Vodvářka Hugo Ⓜ
Klima Eduard Ⓜ
Bayer Rudolf Ⓜ (ük.) Milgeogr. Inst.
Krotky Johann Ⓜ
Hucl Wenzel Ⓜ
Grünes Otto Ⓜ
Hladik Wilhelm Ⓜ
Gellnek Theodor Ⓜ
Werner Joseph Ⓜ Traindivadj.
Mrázek Johann Ⓜ
Fridrich Rudolf Ⓜ
Vaugoin Ludwig Ⓜ
Liermberger Hugo Ⓜ
Procházka Heinrich Freih. v. Ⓜ
Mayer Felix Ⓜ Regadj.
Rösch Johann Ⓜ
Planer Johann Ⓜ
Seeger Julius Ⓜ (WG)
Klimek Leopold Ⓜ
Orsich v. Slavetich Richard Gf. Ⓜ (WG)
Walach v. Hallborn Robert Ritt. Ⓜ (beurl.)

Leutnants

Trettera Johann Ⓜ (WG)
Csizmazia de Somogy Viktor Ⓜ
Lafar Rudolf Ⓜ
Güntherberger Wilhelm Ⓜ
Hron Bruno Ⓜ
Peter Johann Ⓜ
Gfrorner Johann Ⓜ
Puschmann Emil Ⓜ Traindivadj.
Frank Franz Ⓜ
Barta Paul Ⓜ
Carl Viktor Ⓜ
Leutner Friedrich Ⓜ
Winter Hugo Ⓜ Traindivadj.

Digitized by Google

Skaloud Joseph Ⓜ
Jedinger Richard Ⓜ
Röhrich Alfred Ⓜ
Böhm Rudolf Ⓜ
Sebastiani v. Častalovic Franz Ⓜ
Fricke Kamillo Ⓜ
Pohl Erwin
Balzar Raimund
Hanslofsky Rudolf Ⓜ
Kurz Reinhold Ⓜ
Haberleitner Martin Ⓜ
Hausch Erwin Ⓜ
Vierthaler Artur Ⓜ
Tunkl Franz Freih. v.
Horstadt Rudolf
Beirske Johann
Fauser Otto
Lahner Johann
Riesmann August
Barton Adolf

Grioni Rüdiger
Teufel Friedrich Ⓜ
Hausgnost Alfred
Exner Heinrich
Jettmar Wilhelm Ritt. v.
Konvalina Franz
Grohmann v. **Gronau** Oskar Ritt.
Laska Leopold
Horáček Alfred
Paupie Oskar

Kadetten

Teplý Jaroslav
Vacátko Carl
Posselt Rudolf Offstellv.
Major Carl
Sunko Humbert

Regimentsarzt 1. Klasse

Tokarski Joseph Dr. Ⓜ

Truppenrechnungsführer

Pechhold Gustav GVK. m. Kr. Ⓜ Hptmrfr. 1 Kl.
Bentele Ferdinand Ⓜ D2. Obrlt-rfr.
Kowalski Boleslaus Ⓜ D2. Lieutrfr.
Brosch Wilhelm Ⓜ Lieutrfr.

Militärtierärzte

Stephelbauer Anton GVK. m. Kr. Ⓚ Ⓜ Ⓔ Obertierarzt 1. Kl.
Hausmann Michael Ⓜ Obertierarzt 1. Kl.
Wittmann Carl Ⓜ Obertierarzt 2. Kl.
Loew Franz Ⓜ Tierarzt
Nefiwal Johann Ⓜ Tierarzt

In der Reserve

Oberlieutnants

Schmid Wenzel Ⓜ Ⓒ B. O.
Heyszl Eugen Ⓜ B. O.

Leutnants

Gratzy Edl. v. **Wardegg** Oskar Dr. phil. Ⓜ Ⓒ
Donati Brizio Ⓜ B. O.
Hora Jaroslav Ⓜ Ⓒ B. O.
Jegiltsch Anton Ⓜ B. O.
Hein Rudolf Ⓜ B. O.
Supantschitsch Otto Ⓜ
Richter Johann Ⓜ
Wolf Emanuel Ⓜ
Ullmann Franz Ⓜ
Waniček Gottlieb Ⓜ
Rimrich Anton Ⓜ
Königstein Artur Ⓜ
Fürst Leo Ⓜ
Löbl Rudolf Ⓜ
Graf Artur Ⓜ
Bernfeld Otto Ⓜ
Schöngut Emil Ⓜ
Unger Viktor Ⓜ
Kautzky Albert Ⓜ
Held Artur Ⓜ
Berke Carl Dr. jur. Ⓜ
Neumann Friedrich Ⓜ
Rosenzweig Leopold Ⓜ
Brudna Anton Ⓜ
Rogan Joseph Ⓜ

Schreiber Wilhelm Ⓜ
Mittler Paul Ⓜ
Barta Oskar Ⓜ
Hainzlmayr Franz Ⓜ
Schandl Carl Ⓜ
Kastner Richard Dr. phil. Ⓜ
Politzer Robert Ⓜ
Greif Arnold Ⓜ
Münch Adalbert Ⓜ
Theumann Friedrich Ⓜ
Rosenbaum Siegfried Ⓜ
Schrantz Wilhelm Ⓜ
Hruschka Artur Dr. tech. Ⓜ
Leb Joseph Ⓜ B. O.
Homma Johann Ⓜ
Stuböck Ludwig Ⓜ
Schöffer Ludwig Ⓜ
Sturm Alexander Ⓜ
Löwe Felix Ⓜ
Mende Othmar Ⓜ
Oehring Otto Ⓜ
Rosenthal Heinrich Ⓜ
Dosoudil Joseph Ⓜ
Kuthan Ferdinand Ⓜ
Eisele August Ⓜ
Kobinger Felix Ⓜ
Leuchtag Alfred Dr. jur. Ⓜ
Steinbühler Rudolf Ⓜ
Weiss Bruno Dr. phil. Ⓜ
Pefina Julius Ⓜ
Rothberger Alfred Ⓜ
Bukowitz Oskar Ⓜ
Politzer Alfred Ⓜ

Weinberger Emil Ⓜ
Dolleisch Erwin Dr. jur. Ⓜ
Hermann Leo Ritt. v. Ⓜ
Csatáry Stephan Ⓜ B. O.
Indra Richard Dr. jur. Ⓜ
Baron Joseph Ⓜ
Paravicini Ernst Ⓜ
Hrdlička Franz Ⓜ
Adam Franz Ⓜ
Altmann Heinrich Ⓜ
Gallas Anton Ⓜ
Münzer Viktor Ⓜ
Reinitz Siegmund Ⓜ
Eckardt Georg Ⓜ
Rottenberg Alfred Ⓜ
Ernst Robert Ⓜ
Tůma Zdenko Ⓜ
Latzkovits Aladár Ⓜ
Vaugoin Emil Ⓜ
Platzenteig Joseph Ⓜ Ⓒ
Bürger Joseph Ⓜ
Dub Joseph Ⓜ
Adamowicz Stanislaus Ⓜ
Pomberger Joseph Ⓜ
Glaser Gustav Ⓜ
Reichel Gustav Ⓜ
Getreuer Richard Ⓜ
Hanisch Franz Ⓜ Ⓒ
Otto Carl Ⓜ B. O.
Leissner Georg Ⓜ
Litschke Robert Ⓜ B. O.
Šubert Carl Ⓜ
Lospichl Eduard v. Ⓜ

Digitized by Google

Mehlo Rudolf Ⓜ
Part Viktor Ⓜ Ⓒ
Diebl Eduard Ⓜ
Oblatt Jakob Ⓜ
Tremel Friedrich Ⓜ Ⓒ
Cohn Richard Ⓜ
Reiner Hermann Dr. jur. Ⓜ
Lemberger Friedrich Ⓜ
Csánk Richard Dr. jur. Ⓜ
Merdinger Rudolf Ⓜ
Weisslitz Carl Ⓜ
Zitter Isidor Ⓜ
Hauke Norbert Ⓜ
Pollak Heinrich Ⓜ
Kary Walter Ⓜ
Elias Joseph Ⓜ
Huck Carl Ⓜ
Fanta Carl Ⓜ
Starzynski v. Boguta Franz Ritt. Ⓜ
Joessel Eugen Ⓜ
Schmid Oskar Ⓜ
Bart Otto Ⓜ
Blasig Franz Ⓜ
Foges Johann Ⓜ
Girhartz Theodor Ⓜ
Berger Bernhard Ⓜ
Werner Siegfried Ⓜ
Herzl Maximilian Ⓜ
Kauer Joseph Ⓜ
Eichhorn Rudolf Ⓜ
Wöhle Franz Ⓜ
Öhigiesser Joseph Ⓜ
Linzer Richard Ⓜ
Ripper Jakob Ⓜ
Seibold Franz Ⓜ
Walach v. Hallborn Rudolf Ritt. Ⓜ
Beran Franz Ⓜ
Nübel Heinrich Ⓜ
Munk Eugen Ⓜ
Braun Edmund Ⓜ
Huber Alexander Ⓜ
Hofer Viktor Ⓜ
Gerstel Johann Ⓜ
Lang Joseph Ⓜ
Steiner Otto Dr. phil. Ⓜ
Abschlag Joseph Ⓜ
Niklas Hugo Ⓜ
Stöhr Robert Ⓜ
Sporn August Ⓜ
Steigelfest Siegfried Ⓜ
Glück Johann Ⓜ
Stern Michael Ⓜ
Steinbrecher Anton Ⓜ
Fabri Paul Ⓜ
Kohn Emil Ⓜ
Schwitzer Ernst Ⓜ
Stiassny Hugo Ⓜ
Liebesny Richard Ⓜ
Goldschmidt Egon Ⓜ
Glas Rudolf Ⓜ
Schneider Joseph Dr. phil. Ⓜ
Schmidt Heinrich Ⓜ
Geiringer Ernst Ⓜ
Winternitz Ludwig Edl. v. Ⓜ
Roumayer Anton Ⓜ
Zelinka Johann Ⓜ
Kohn Ludwig Ⓜ
Scheiner Rudolf Ⓜ
Halle Georg Ⓜ
Altmann Harri Ⓜ
Dötzl August Ⓜ
Reinel Gustav Ⓜ
Preisenhammer Wilhelm Ⓜ
Csánk Ferdinand Ⓜ
Grauer Alois Dr. jur. Ⓜ
Hassa Adolf Ⓜ
Kary Erwin Ⓜ
Dannenberg Paul Dr. techn. Ⓜ
Reinl Heinrich Ⓜ
Falticzek Siegfried Ⓜ
Steinbühler Theodor Ⓜ
Sterk Oskar Ⓜ
Blumenwitz Rudolf Ⓜ
Fink Bertold Ⓜ B. O.
Spurný Otto Ⓜ
Sommerer Ferdinand Ⓜ
Sturm Adalbert Ⓜ
Pollak Emil Ⓜ
Lökher Emmerich Ⓜ
Telatko Carl Ⓜ
Fränkel Oskar Ⓜ
Nathansky Rudolf Ⓜ
Schwitzer Otto Ⓜ
Techet Carl Ⓜ
Grafe Viktor Dr. phil. Ⓜ
Frass v. Friedenfeldt Friedrich Ritt. Ⓜ
Selden Bernard Ⓜ
Curjel Julius Ⓜ
Neumann Otto Ⓜ
Strauss Sigmund (I.) Ⓜ
Winheim Albrecht Ⓜ
Schwegel Rudolf Ⓜ
Weinwurm Géza Ⓜ
Fleischmann Louis Ⓜ
Bergl Artur Ⓜ
Perin René Ⓜ
Bloch Theodor Ⓜ
Friedmann Alfred Ⓜ
Rix Marzellus Ⓜ
Albert Carl Ⓜ
Adler Alfred Ⓜ
Werberg Leopold Ⓜ
Dubsky Joseph Ⓜ
Oesterreicher Heinrich Ⓜ
Dub Oskar Ⓜ
Figdor Ludwig Ⓜ
Zerkowitz Oskar Ⓜ
Fritsch Paul Ⓜ
Rückershäuser Ludwig Ⓜ
Schey Hermann Ⓜ
Nauss Friedrich Ⓜ
Drach Friedrich Ⓜ
Reichsfeld Siegfried Ⓜ
Einöhri Siegmund Ⓜ
Odehnal Johann Ⓜ
Jäger Robert Ⓜ
Hauler Alfred Ⓜ
Sax Adrian Ritt. v. Ⓜ
Hirsch Isidor Ⓜ
Hromatka Richard Ⓜ
Stefliček Leopold Ⓜ
Fischer Robert Ⓜ
Beyer Theodor Ⓜ
Schapringer de Csepreg Georg Ⓜ
Schützenhofer Viktor Ⓜ
Konheiser Johann Ⓜ
Kolář Maximilian Ⓜ
Seydelmann Carl Ⓜ
Guggenberg Franz v. Ⓜ
Kutscha Carl Ⓜ
Staré Emil Ⓜ
Müller Alexander Ⓜ
Klarner Carl Ⓜ
Doblander Anton
Aubell Franz Ⓜ
Pruss Anton Ⓜ
Sánta de Kozmás Alexander Ⓜ
Trebitsch Emil Ⓜ
Degen Franz Ⓜ
Brückner Robert Ⓜ
Österreicher Alfred Ritt. v. Ⓜ
Glattauer Hugo
Eichinger Alfred
Braun Ferdinand
Preisenhammer Carl
Schifferes Julius
Fürst Julius
Klein Hugo
Ahorner Joseph
Wolf Carl
Daum Severin
Seibold Ludwig
Rabinek Emil
Rousek Wenzel
Kauders Emmerich
Ruby Friedrich
Bittner Carl

Digitized by Google

Steinbühler Robert B. O.
Sommer Ludwig
Barber Arnold
Fritsch Rudolf
Javurek Carl
Hornstein Emil
Haderlein Wilhelm
Pospíšil Bohumil
Leiewer Siegfried
Simlinger Carl
Stern Harry
Fürst Robert
Tesař Ludwig Ⓜ
Fürst Paul Ⓜ
Fluck Eduard Ⓜ
Guttmann Otto Ⓜ
Hradečny Johann
Tramer Hugo
Elias Leopold
Hügler Julius
Steiner Hugo
Bauer Hugo
Seidlhofer Adolf
Pawlik Alfred
Přivozník Oskar
Müller Ernst
Seidl Franz
Bienenfeld Otto
Wiesner Hubert
Jordan Friedrich
Kampmann Emil
Kretschmer August
Krasser Emil
Prassek Adalbert
Oser Oskar
Djurišić Sava
Kolsen Johann
Truxa Carl
Jacobi Richard
Rucker Friedrich
Treulich Otto
Knepler Paul
Trombik Artur
Quittner Gustav
Kralik Franz
Frischauer Hugo
Lidmila Joseph
Seling Hugo
Pfann Rudolf
Steinböck Richard
Edhoffer Julius
Pillis Carl

Petriak Hugo B. O.
Manhard Carl
Zounek Joseph
Bačič Joseph
Kittel Gustav
Veselý Adalbert
Stammhammer Paul
Weis Max
Weiss Felix
Freund Carl
Fuchs Franz
Haas Anastasius
Schlappel Theodor
Wimmer Friedrich
Gruber Alfred
Kriesch Robert
Lewisch Leopold
Guttmann Leopold
Wiesbauer Franz
Rohrbeck Franz
Adler Friedrich
Weis Bruno
Röhrl Georg
Schallaböck Carl
Löffler Rudolf
Winter Alfred
Kropp August
Hansy Hubert
Bielick Robert
Bachner Siegfried
Part Oskar
Racek Franz
Gross Oskar
Pattak Max
Reimann Otto
Fischer Anton
Januschowsky Ernst
Laurer Viktor
Mayer Theodor
Rothaug Rudolf
Blum Robert
Schrott Paul Ritt. v.
Throm Thomas
Zimmermann Siegfried
Soykora Alois
Schram Wilibald
Böhm Ernst
Stosius Artur
Liepold Gustav
Prokop Franz
Neufeld Ludwig
Stern Louis

Tramer Ludwig
Robitschek Egon
Arzt Oskar
Brydl rekte Briedl Rudolf
Siegel Gustav
Steckerl Artur
Weinwurm Rudolf
Sikor Rudolf
Dietz Richard
Malinowski Ritt. v. Siepowron Wilhelm
Kellner Hermann
Dornheim Julius
Rosam Carl
Komendisch Richard
Freundlich Heinrich
Gerstl Emil
Venus Otto
Nowak Franz
Strasser Franz

Kadetten

Patzovsky Rudolf
Konrad Artur
Wolff Ludwig
Fučik Carl
Glatzel Carl
Zwieback Siegfried
Skutezky Anton
Kohn Felix
Vaina Adalbert
Chini Walter
Riedel Alfred
Birnbacher Walter
Otto Wilhelm
Gellis Emil
Russe Otto
Pokorni Rudolf Offstellv.
Jäckel Otto
Kysely Wladimir
Beer Johann
Ruthammer Carl
Subak Ernst
Zeisl Siegfried
Gross Georg
Rauer Aurel
Lamberg Hugo
Paschkis Hans
Margreiter Johann
Trost Max
Petermair Viktor

Digitized by Google

2.

Trainregiment

Regimentsstab: Budapest

4. Traindivstab: Budapest 5. Pozsony (Preßburg) 6. Kassa (Kaschau) 7. Temesvár 12. Nagyszeben (Hermannstadt)

Ergänzt sich aus den Militärterritorialbezirken Budapest (4. Korps) Pozsony (5. Korps) Kassa (6. Korps) Temesvár (7. Korps) Nagyszeben (12. Korps)

Oberst u. Regkomdt. Blaschka Joseph MVK. Ⓚ Ⓜ D3.

Oberstleutnant

Heilmann Joseph Ⓚ Ⓜ D3. Komdt. Traindiv. 7

Majore

Weingraber Alois Ⓚ Ⓜ D3. Komdt. Traindiv. 12

Coštál Franz MVK. Ⓜ D3. Komdt. Traindiv. 6

Goebel Alfred Edl. v. Ⓚ Ⓜ D3. Komdt. Traindiv. 5

Junovský Carl Ⓜ Komdt. Traindiv. 4

Rittmeister 1. Klasse

Mayerhoffer Norbert Ⓜ D3. (WG)

Jordan Johann Ⓜ D3.

Weingraber Julius Ⓜ

Ullrich Rudolf MVK. Ⓜ D3.

Vogl Johann Ⓜ

Julis Franz Ⓜ D3.

Nolan Anton Ⓜ

v. Elvert Oskar Ritt. Ⓜ

Jamesanszky Nikolaus Ⓜ D3.

Knejfl Johann Ⓜ D3.

Veglić Franz Ⓜ

Watznauer Wilhelm Ⓜ

Čermák Ignaz Ⓜ

Stampf Friedrich Ⓜ

Pits Ferdinand Ⓜ

Rittmeister 2. Klasse

Hammerschmid Sebastian Ⓜ (ük.) RKM.

Walla Walter Ⓜ

Petržilka Anton Ⓜ

Beer Heinrich Ⓜ

Seely Julius Ⓜ

Tvoníček Matthias Ⓜ

Wünsche Johann Ⓜ

Roth Géza Ⓜ

Oberleutnants

Heyn Heinrich Ⓜ

Scheiver Friedrich v. Ⓜ

Láng Nikolaus Ⓜ

Gruber Johann Ⓜ

Zuberth Ferdinand Ⓜ

Müller Friedrich Ⓜ

Concilia Ferdinand Ⓜ

Dimsits Paul Ⓜ

Valenta Rudolf Ⓜ

Pullmann Franz Ⓜ

Kessler Carl Ⓜ

Kloss Oskar Ⓜ

Blaskovits Julius v. Ⓜ

Ruda Carl Ⓜ

Feldmann Johann Ⓜ

Petin Rudolf Ⓜ

Molnár Michael Ⓜ

Raus Friedrich Ⓜ

Schorsch Anton Ⓜ Regadj.

Blaskovits Johann Ⓜ

Kopecký Franz Ⓜ

Kimmel Emil Ⓜ

Sonnecker Carl Ⓜ

Kereszt Friedrich Ⓜ

Seidl Franz Ⓜ

Leitner Eduard Ⓜ

Staněk Emil Ⓜ

Soustal Johann Ⓜ

Mlczki Richard Ⓜ

Korrek Géza Ⓜ

Launsky v. Tieffenthal Konrad Ⓜ

Galletta Alexander Ⓜ (WG)

Richter Hugo Ⓜ

Maassl Carl Ⓜ

Funk Emil Ⓜ Traindivadj.

Zahradnik Eduard Ⓜ Traindivadj.

Kirschbaum Gustav Ⓜ

Zapadlo Rudolf Ⓜ

Pistor v Altottersbach Arved Ritt. Ⓜ

Hadwiger Otto Ⓜ Traindivadj.

Pařik Carl Ⓜ

Vodopivec Joseph Ⓜ

Válek Wladimir Ⓜ

Samek Anton Ⓜ

Krall Franz Ⓜ

Bruckner Carl Ⓚ

Pistor v. Altottersbach Artur Ritt. Ⓜ

Reitzner Friedrich Ⓜ Traindivadj.

Nohrer Edgar Ⓜ

Plešinger Rudolf Ⓜ

Sadlo Edl. v. **Lesniboj** Carl Ⓜ

Bachner Anton Ⓜ

Hoblik Gottlieb Ⓜ

Luňáček Heinrich Ⓜ

Martinek Johann Ritt. v. Ⓜ

Beck-Ringhofer Georg Ⓜ

Pamer Armin Ⓜ

Banzet Eugen Ⓜ

Leutnants

Bux Wilhelm Ⓜ

Čurda Rudolf Ⓜ Traindivadj.

Spody Richard Ⓜ

Beranek Franz Ⓜ

Mašek v. Maasburg Adolf Ritt. Ⓜ

Nemansky Edl. v. **Nemanov** Konstantin Ⓜ

Schmidt Adolf Ⓜ (WG)

Herzig Géza Ⓜ

Holtz Emil Ⓜ

Tschochner Emil Ⓜ

Jindra Miloslav Ⓜ

Graef Julius Ⓜ

Hackenschmidt Milan Ⓜ

Penner Maximilian Ⓜ

Mityska Ernst Ⓜ

Digitized by Google

Brassa Rudolf
Thavon Richard v.
Lukesch Johann
Tauscha Anton
Rudda Alfred
Marek Ernst
Figer Robert
Maschl Gustav
Mohr Jakob
Weinert Rudolf
Lázár Ludwig
Rössler Franz
Pistor v. **Altottersbach** Erwin Ritt.
Wottawa Carl
Sobotka Joseph
Makk Leopold
Janus Emil
Frank Theodor
Kopecký Richard
Čada Carl
Sterz Rudolf
Türke Richard
Ružičić Dušan
Krejči Carl
Heilberg August
Jeršinović Ignaz

Kadetten

Kráaný v. **Weckelsfels** Ferdinand Edl.
Zajec Emil
Horváth Zdenko
Fablanek Friedrich
Meschkan Ferdinand
Kompass Leopold
Pawlik Adalbert
Remesch Viktor
Zallmann Oswald

Off-stellv.

Truppenrechnungsführer

Mikeska Heinrich Ⓜ D2. Obrltrfr.
Weber Telesphor Ⓜ Obrltrfr.
Stöger-Steiner Gustav Ⓜ Obrltrfr.
Zohner Johann Ⓜ D2. Obrltrfr.
Kunovar Johann Ⓜ Obrltrfr.

Militärtierärzte

Chomrák Anton Ⓚ Ⓜ Obertierarzt 1. Kl.
Kopecký Joseph Ⓜ Obertierarzt 1. Kl.
Konhäuser Franz Ⓜ Tierarzt
Polivka Wenzel Ⓜ Tierarzt
Uhde Johann Ⓜ Tierarzt
Bramsteidl Engelbert Ⓜ Untertierarzt

In der Reserve

Rittmeister 1. Classe

Živsa Ferdinand ♂ Ⓜ B. O.

Oberlieutnants

Wolf Ladislaus Ⓜ Ⓒ B. O.
Holečzek Viktor Ⓜ B. O.
Riffler Hermann Ⓜ B. O.
Gruber Viktor Ⓜ B. O.
Jordens Emil Ⓜ B. O.
Pšenička Friedrich Ⓜ B. O.
Knaute Ludwig Ⓜ B. O.
Forner Carl Ⓜ B. O.

Leutnants

Mezey Julius Ⓜ Ⓒ
Csillag Géza Ⓜ
Holtzspach Ferdinand Ⓜ B. O.
Benedek Carl Ⓜ
Pablasek Franz Ⓜ B. O.
Werner Johann Ⓜ
Stranszky Julius Ⓜ
Kondor Michael Ⓜ
Abonyi Artur Ⓜ
Pickler Armin Ⓜ
Végh Martin Ⓜ B. O.
Korponay Kornelius Ⓜ
Bauer Heinrich Ⓜ
Szalay Eugen Ⓜ
Riedl Ferdinand Ⓜ
Czambel Joseph Ⓜ
Medek Raimund Ⓜ
Deutsch Artur Ⓜ
Kaldór Armin Ⓜ
Havas Alfred Ⓜ
Palotai Samuel Ⓜ
Vida Eugen Ⓜ
Berger Leopold Ⓜ
Pollak Hugo Ⓜ
Spitz David Ⓜ
Bogisich Leopold Ⓜ
Wildmann Leopold Ⓜ
Deutsch Joseph Ⓜ
Christian Johann Ⓜ
Brand Julius Ⓜ
Hajdu Árpád Ⓜ
Pick Arnold Ⓜ
Simig Ludwig Ⓜ
Kallaus Carl Ⓜ
Szemere Eugen Ⓜ
Kunz Adalbert Ⓜ
Kossuth Stephan Ⓜ
Faludi Alexander Ⓜ
Faludi Eugen Dr. jur. Ⓜ
Mayer Bruno Ⓜ
Garay Carl Ⓜ
Girschner Alexander Ⓜ
Jäger Emil Ⓜ
Daun Julius Ⓜ
Wechsberg Eugen Ⓜ
Schöffer Oskar Ⓜ
Gross Carl Ⓜ
Hirsch Hugo Ⓜ
Laczay Julius Ⓜ
Eiser Ferdinand Ⓜ
Greiner Joseph Ⓜ
Ment Adalbert Ⓜ
Werner Hugo Ⓜ
Koch Bernath Ⓜ
Golwig Jakob Ⓜ
Vécsei Paul Ⓜ
Fischer Armin Ⓜ
Patočka Carl Ⓜ
Hirschecker Julius Ⓜ
Kux Hugo Ⓜ
Jünker Alexius Dr. jur. Ⓜ
Weiller Maximilian Ⓜ
Havas Hugo Ⓜ
Sykyta Wenzel Ⓜ
Schwitzer Eugen Ⓜ
Vass Aladár Ⓜ
Braun Wilhelm Ⓜ
Fischer Aladár Ⓜ
Mihályi Koloman Dr. jur. Ⓜ
Holub Joseph Ⓜ
Klein Albert Ⓜ
Klein Joseph Ⓜ
Schuler Artur Ⓜ Ⓒ
Kohler Johann Ⓜ
Bikfalvi Ernst Ⓜ
Kertész Lorant Ⓜ
Kvasnička Franz Ⓜ
Wellacha Carl Ⓜ
Hay Maximilian Ⓜ
Zinhober Ferdinand Ⓜ
Bader Artur Ⓜ
Jellinek Emil Ⓜ

Digitized by Google

Chvojka Joseph Ⓜ
Hacker Salomon Ⓜ
Weisz Isidor Ⓜ
König Andreas Ⓜ
Kubeš Miroslav Ⓜ
Mirschy Rudolf Ⓜ
Auer Adalbert Ⓜ
Heinrich Carl Ⓜ Ⓒ
Frank Fidel Ⓜ
Fodor Alexander Ⓜ
Merö Stephan Ⓜ Ⓒ
Jausz Oskar Ⓜ
Purt Ernst Ⓜ
Horvath Leopold Dr. jur. Ⓜ
Wrchovszky Alexander Ⓜ
Sternberg Endre Ⓜ
Kudelka Jakob Ⓜ
Reidner Stephan Ⓜ
Gerö Alfred Ⓜ
Berger Louis Ⓜ
Emanuel Viktor Ⓜ
Mandl Aurel Ⓜ
Christian Matthias Ⓜ
Langfelder Carl Ⓜ
Pittner Joseph Ⓜ
Kanitzer Julius Ⓜ
Lakner Edmund Ⓜ
Bartos Viktor Ⓜ
Laborcz Béla Ⓜ
Kölgyesy Aladár Ⓜ
Rosenberg Emil Ⓜ
Appelmann Friedrich Ⓜ
Duckes Armin Ⓜ
Sztankovits Branko Ⓜ
Elek Emmerich Ⓜ
Kenéz Joseph Ⓜ
Helfer Emanuel Ⓜ
Freud Manó Ⓜ
Brünauer Árpád Ⓜ
Geyer Béla Ⓜ
Schenk Ferdinand
Geszler Joseph Ⓜ
Petr Viktor Ⓜ B. O.
Weisz Moritz Ⓜ
Bleuer Eugen Ⓜ
Fennesz Joseph Ⓜ
Pirnitzer Julius Ⓜ
Polyák Adalbert Dr. jur. Ⓜ
Schindler de Hájnik Artur Ⓜ Ⓒ
Pap Béla Dr. jur. Ⓜ
Szöllősy Andor Ⓜ
Ungar Paul Ⓜ
Habesser Carl Ⓜ
Schwimmer Carl Ⓜ
Weinek Carl Dr. jur. Ⓜ
Blau Julius Ⓜ
Ranzenberger Johann Ⓜ
Vadas Ferdinand Ⓜ
Zathureczky v. Alsó-Zathureza Ferdinand Ⓜ
Stern Jenö Ⓜ
Rottenbiller Johann Ⓜ
Sarkady-Nagy Michael Ⓜ
Lederer Stephan Ⓜ
Popper Maximilian Ⓜ
Schedy Rudolf Ⓜ
Schwarzmayer Ferdinand Ⓜ
Adler Rudolf Ⓜ
Fischer Zoltán Ⓜ
Hein Bertold Ⓜ
Weisz Géza Ⓜ
Graf Adolf Ⓜ
Stowasser Johann Ⓜ
Vértes Géza Ⓜ
Mellinger Artur Ⓜ
Bizaglich Franz Ⓜ
Müllner Viktor Ⓜ
Monszpart Stephan Ⓜ Ⓒ
Fuchs Aladár Ⓜ
Kment Otto Ⓜ
Farago Rudolf Ⓜ
Mihályi Stephan Ⓜ
Smekal Richard Ⓜ
Fort Franz Ⓜ
Csáki Robert Ⓜ
Hajduska Alexander Ⓜ
Hegyi Kornel Ⓜ
Nagel Salomon Ⓜ
Glaser Carl Dr. jur. Ⓜ
Elek Carl Ⓜ
Lavotta Rudolf Ⓜ
Lorsch Wilhelm Ⓜ
Nemes Ludwig Ⓜ
Gerngross Robert Ⓜ
Kálmán Isidor Dr. jur. Ⓜ
Rechnitzer Schoma Ⓜ
Csepcsányi Stephan Ⓜ
Hajnik Paul Ⓜ
Frank Maximilan Ⓜ
Quentzer Stephan Ⓜ
Gattein Heinrich Ⓜ
Wessely Maximilian Ⓜ
Mocsári Koloman Ⓜ
Krishaber Alexander Ⓜ
Pongrácz Alfred Ⓜ
Elkod Géza Ⓜ
Valentin Michael Ⓜ
Pirnitzer Eugen Ⓜ
Spörr Robert Ⓜ
Wagner Eugen Ⓜ
Rosenfeld Aurel Ⓜ
Sprinzl Franz Ⓜ
Schlesinger Ignaz Ⓜ
Kozilek Georg Ⓜ
Trautmann Eugen Ⓜ
Wasservogel Richard Ⓜ
Otta Eduard Ⓜ
Blasnek Leopold Ⓜ
Szabó Ludwig Ⓜ
Wahrmann Eduard Ⓜ
Roth Ludwig Ⓜ
Dános Isidor Ⓜ
Paár Franz Ⓜ
Böhm Andor Ⓜ
Klár Adalbert Ⓜ
Kostelnik Zdenko Ⓜ
Fischer Desiderius Ⓜ
Rubinstein Walter Ⓜ
Goldberger David Ⓜ
Bauer Carl Ⓜ
Hartstein Alexander Ⓜ
Bačlé Anton Ⓜ
Dungyersky Alexander Ⓜ
Mandel Lorant Ⓜ
Appelmann Carl Ⓜ
Vidor Alfred Ⓜ
Elek Elemér Ⓜ
Wage Edmund Ⓜ
Stabernak Joseph Ⓜ
Goldmark Alexander Ⓜ
Hölle Martin Ⓜ
Payer Eduard Ⓜ
Duia Wilhelm Ⓜ
Daun Joseph Ⓜ
Józsa Géza Ⓜ
Laube Anton Ⓜ
Vadász Emanuel Dr. jur. Ⓜ
Szudarevich Benedikt Dr. jur. Ⓜ
Janovitz Ludwig Ⓜ
Sturza Hugo Ⓜ
Ozoral Viktor Ⓜ
Neruda Ferdinand Ⓜ
Szamek Jakob Ⓜ
Rottmayer Desiderius Ⓜ
Hort Andreas Ⓜ
Tekulics Alexander Ⓜ
Révész Eugen Dr. jur. Ⓜ
Gaál v. Gyula Ödön Ⓜ
Weiner Stephan Dr. jur. Ⓜ Ⓒ
Lagler Ernst Ⓜ
Farkas Ignaz Ⓜ
Jaeger Carl Ⓜ
Heller Alexius Ⓜ
Bátori Joseph Ⓜ
Székely Alois Ⓜ
Békés Artur Ⓜ
Hofmann Franz Ⓜ
Nagy Miklós Ⓜ
Körpel Carl Dr. jur. Ⓜ
Gottermayer Joseph Ⓜ

Digitized by Google

Gauzer Alexander (M)
Lövensohn Eugen (M)
Rada Géza (M)
Havas Julius (M)
Krausz Alfred (M)
Altmann Wilhelm (M)
Szatmári Michael Dr. jur. (M)
Strobl Eugen (M)
Bauer Paul (M)
Horváth Zoltán (M)
Jellinek Theodor (M)
Szikiai Joseph (M)
Heksch Adalbert (M)
Fanto Richard (M)
Messzer Armin (M)
Höcker Friedrich (M)
Trummer Stephan (M)
Kalkbrenner Siegmund (M)
Salzer Eduard (M)
Häuser Johann (M)
Tauszig Joseph (M)
Márkus Jenő (M)
Klappholz Felix (M)
Benes Julius (M)
Láng Julius (M)
Bak Soma (M)
Krassnig Rudolf (M)
Loibl August (M)
Karkovány Achatius v. (M)
Melczer Nikolaus (M)
Babusnik Emil (M)
Wiesenberger Carl Dr. jur. (M)
Ribiczey Joseph v. (M)
Stein Leo (M)
Schapringer Ignaz v. (M)
Szigeti Ludwig (M)
Kraus Oskar (M)
Toperczer Ákos (M)
Bauer Friedrich Dr. phil. (M)
Hatfaludi Mór (M)
Baumann Artur (M)
Goldstein Marzell (M)
Heppes Aladár (M)
Klein Artur (M)
Ascher Hans (M)
Reichel Carl (M)
Stépanek Ladislaus Dr. phil. (M)
Brust Ludwig (M)
Koch Johann (M)
Frank Arnold (M)
Winter Franz (M)
Regelmann Stanislaus (M)
Pichler Adolf (M)
Dunz Robert (M)
Szivér Ludwig Dr. jur. (M)
Hanaček Wilhelm (M)
Kornfeld Jakob (M)

Kipper Norbert (M)
Horny Artur (M)
Harsányi Julius (M)
Dóbay v. Dobó Joseph (M)
Kepes Emil (M)
Andor Georg (M)
Alder Rudolf (M)
Ziffer Friedrich (M)
Schönbichler Emanuel (M)
Jacobi Oliver Dr. jur. (M)
Wabrosch Johann (M)
Špun-Strižić Jaroslaus v. (M)
Frick Wilhelm (M)
Oláh Gabriel v. (M)
Hackel Emil (M)
Steger Maximilian (M)
Pongrátz de St. Miklós et Ovár Egon (M)
Reich Julius (M)
Jaegermayer Egon Ritt. v. (M)
Schreiner Koloman (M)
Ehrenhaft Felix (M)
Staub Lothar (M)
Haderdány Andor (M)
Lovasy Ernst (M)
Häutler Franz (M)
Schwabe Carl (M)
Prihradný de Breznó Art (M)
Wagner Rafael (M)
Krayzell Béla Dr. jur. (M)
Révész Géza (M)
Maschke Franz (M)
Horváth Dionysius v. (M)
Szende Carl (M)
Knoblauch Theodor (M)
Mai Artur (M)
Kádas Nikolaus v. (M)
Halmágyi v. Tordátfalva Gabriel (M)
Grün Hugo (M)
Ranzenberger Viktor (M)
Hrehuss Joseph (M)
Koós Edmund (M)
Alberty Georg (M)
Hausner Carl (M)
Wünsch Rudolf (M)
Mauthner Paul (M)
Moskovics Rudolf Dr. pol.
Oblatt Franz
Friedländer Géza
Lukács Emmerich
Scheiber Géza
Deutsch Emil
Ozoral Gustav
Murányi Iván

Weber Alexander
Márkus Joseph
Tiller Robert
Weiszlovits Eugen
Werner Otto
Sugár Eugen
Freund Eugen (M)
Zeke Imre (M)
Tauber Wilhelm (M)
Lepa Valerius (M)
Biró Joseph (M)
Décsei Emanuel (M)
Dittrich Joseph (M)
Teöreök Artur (M)
Unterreiner Jakob (M)
Leszai Árpád (M)
Bordán Oktav (M)
Mendik Anton (M)
Baumfeld Ludwig Dr. jur.
Frankl Emil
Knapp Carl
Muhr Anton
Schmergel Fülöp
Knipfer Franz
Herzog Max
Pollak Ignaz
Balatoni Carl
Böhm Salomon
Jankovits Sebastian
Loránt Armin
Crenian Eugen
Fánto Rudolf
Zimmermann Armin
Horváth Wilhelm
Czettel Árpád
Bolgár de Inám Stephan
Hilberth Julius
Wachsler Isidor
Hegedüs Emmerich
Kókai Rudolf
Martinek Franz
Appl Franz
Kertész Tibor
Lipp Julius
Dezsény Julius
Fodor Eugen
Elecöd Kende
Klopfer Moritz
Zana Franz
Nagy Georg
Kolener Árpád
Kolářský Adolf
Kučera Joseph
Jellen Klemens
Getreuer Carl
Hausner Artur
Gráf Elemér

Digitized by Google

Holländer Alfred
Müller Bernát
Stark Julius
Reisz Rudolf
Hofhauser Emmerich Dr. jur.
Eisenbach Miksa
Pialek Ferdinand
Koss Leopold
Schönfeld Ignaz
Kohn Richard
Beck Zoltán
Kohn Felix
Degen Wilhelm
Výborný Joseph
Bischoff Otto
Fanti Carl
Jungfer Joseph
Eckert Bohuslav
Ludwik Joseph
Ravazdi Barnabasius
Brill Edmund
Guttmann Emanuel
Schürer v. Waldheim Andreas Dr. jur.
Krücki Johann
Just Julius
Topitsch Carl
Kaplan Carl
Berl Johann
Murschenhofer Joseph Edl. v.
Stoehr Otto
Krumm Aladár
Kardos Rudolf
Tauszig Hugo
Politzer Arnold
Lantos Géza
Bera Franz
Lack Johann
Roth Emmerich
Sugár Elemér
Reizmann Rezsö
Gráber Ernst
Deutsch Artur
Popper Hugo
Darvas Alexander
Szikiai Géza
Gomperz Oskar
Liederhoffer Eugen
Lafranko Julius
Fischer Jakob

Manuel Siegfried
Dótsy Stephan
Wolfram Julius
Frommer Emmerich
Auspitz Viktor
Boros Nikolaus
Schlesinger Adolf
Goldner Julius
Donáth Desiderius
Holczer Adalbert
Schwendtner Michael
Wien Friedrich
Pál Jakob
Schwarcz Géza
Zinner Tibor
Baich Duschan v.
Hoffmann Rudolf
Chmelik Joseph
Malagurszky Fabian
Drexler Wladimir
Mersch Wilhelm
Radány Ernst
Brož Alois
Hoffmann Emil
Kalita Adam
Seeberger Koloman
Dalotti Aladár
Schmidek Eugen
Hoffmann Edmund
Singer Oskar
Renč Johann
Stiassni Rudolf
Leubner Ernst
Šilhavý Joseph
Dražil Wenzel
Hanusz Ladislaus
Koblitz Artur
Zachar Friedrich
Pichl Carl v.
Krausz Aladár
Stern Géza
Neufeld Adolf
Weisz Hugo
Jaschke Villfried
Loránd Artur
Holitscher Felix
Rumpf Carl
Kalledey Alexander
Korek Aladár
Müller Rudolf

Bakonyi Ludwig Dr. jur.
Thien Alfred
Schulhof de Dombovár Géza Dr. jur.

Kadetten

Jonás Emmerich (M)
Kont Jakob (M)
Varga Koloman (M)
Schönfeld Max
Csáky Carl Offstellv.
Strakosch Walter
Leinkauf Johann
Purth Adalbert
Szolcczki Franz
Udvardi Joseph
Hausner Desider
Brandt Paul
Löw Stephan
Berényi Matthias
Dinyaski Stephan
Nagy Adalbert
Gross Emmerich
Ledvinka Franz
Schwarz Moritz
Vozák Friedrich
Löw-Beer August
Báron Géza
Prokopp Eugen
Glaser Paul
Katona Alexander Dr. jur.
Spitz Ernst
Flögl Peter
Novák Ladislaus
Lorch Carl
Gantner Isidor
Ujhelyi Johann
Relle Eugen
Kund Paul Offstellv.
Vukicsevits Nikolaus
Rössler Emmerich
Fülöp Eduard v.
Schindler Rudolf
Ulmer Tibor
Franki Paul
Finkelstein Max
Bekö Johann
Winkler Andor
Fischer Anton
Gömöry Abraham
Greif Joseph

Digitized by Google

3.

Trainregiment

*Regimentsstab: **Lemberg***

1. Traindivstab: Krakau 8. Prag 9. Josephstadt 10. Przemyśl 11. Lemberg

Ergänzt sich aus den Militärterritorialbezirken Krakau (1. Korps) Prag (8. Korps) Josephstadt (9. Korps) Przemyśl (10. Korps) Lemberg (11. Korps)

Oberste { **Ljubišić** Alexander MVK. ♁ Ⓚ Ⓜ D3. (Uk.) RKM.
Fialka Wenzel MVK. Ⓜ D3. Regkomdt.

Oberstleutnant

Haller Maximilian MVK. Ⓜ (Uk.) Komdt. Mil.-Reit- u. Fahrlehrerinst.

Majore

Formanek Johann ♁ Ⓚ Ⓜ D3. Komdt. Traindiv. 8

Tadra Franz Ⓚ Ⓜ D3. Komdt. Traindiv. 10

Steinbach Friedrich ♁ Ⓜ D3. Komdt. Traindiv. 9

Doležel Vinzenz ♁ Ⓜ D3. Komdt. Traindiv. 11

Čaloud Anton ♁ Ⓜ D3. Komdt. Traindiv. 1

Rittmeister 1. Klasse

Lang Joseph ♁ Ⓜ D3.
Kraus Ludwig ♁ Ⓜ D3.
Prückner Kamillo ♁ Ⓜ
Lenk Carl ♁ Ⓜ
Balzar Carl Ⓜ D3.
Körbel Maximilian Ⓜ D3.
Stauber Franz Ritt. v. Ⓜ
Ferrić Michael Ⓜ
Andrich Alois Ⓜ
Khol Adolf Ⓜ
Nosek Carl ♁ Ⓜ
Hawelka Anton ♁ Ⓜ
Gross Ferdinand Ⓜ

Rittmeister 2. Klasse

Krsek Vinzenz Ⓜ (WG)
Bára Ottokar Ⓜ
Novak Friedrich Ⓜ
Dwořak Rudolf Ⓜ
Čermák Robert Ⓜ
Stoupa Otto Ⓜ
Raczeński Viktor Ⓜ
Čihal Felix Ⓜ
Schuster Leopold Ⓜ

Oberleutnants

Kellermann Friedrich Ⓜ
Decorde Konrad Ⓜ
Prokopp Edl. v. **Wehrenau** Richard Ⓜ
Burghart Otto Ⓜ
Basti Rudolf Ⓜ
Iglo Albin Ⓜ
Irmisch Johann Ⓜ
Lendl Alfons Ⓜ
Schlarb Felix Ⓜ
Pruschak Emanuel Ⓜ
Pilnaczek Adalbert Ⓜ Regadj.
Bierzecki Johann Ⓜ
Babor Joseph Ⓜ Traindivadj.
Berisch Naphtali Ⓜ
Prager Maximilian Ⓜ
Fuchs Maximilian Ⓜ
Bahlsen Ludwig Ⓜ
Hanak Arnold Ⓜ
Schlarb Maximilian Ⓜ
Siarkiewicz Philipp Ⓜ
Nebesky Carl Ⓜ
Berounský Franz Ⓜ
Thürmer Franz Ⓜ
Hrubý Albert Ⓜ
Gregor Joseph Ⓜ (Uk.) zug. Milintdtr.
Berger Rudolf Ⓜ
Pietsch Adolf Ⓜ (Uk.) zug. Milintdtr.
Fanta Hugo Ⓜ
Perner Johann Ⓜ
Kroužilka Carl Ⓜ
Steiner Ottomar Ⓜ
Weiner Carl Ⓜ
Krulíš Anton Ⓜ
Šulc Rudolf Ⓜ
Mařcha Jaroslav Ⓜ
Doležal Otto Ⓜ
Baudisch Carl Ⓜ
Płatuski Witold Ⓜ
Schmidt Paul Ⓜ
Svatoš Friedrich Ⓜ

Leutnants

Krippl Rudolf Ⓜ
Kolaćny Wenzel Ⓜ
Hrubý Emanuel Ⓜ
Ryll Theodor Ⓜ Traindivadj.
Popper Richard Ⓜ Traindivadj.
Christ Robert Ⓜ Traindivadj.
Stejskal Gottlieb Ⓜ
Zuna Joseph Ⓜ
Kwieton v. **Rosenwald** Anton Ritt. Ⓜ
Netušil Franz Ⓜ
Lizal Anton Ⓜ

Digitized by Google

Povolný Carl Ⓜ
Dömötör Joseph v. Ⓜ
Polydor Carl Ⓜ
Ružička Johann Ⓜ
Povolný Rudolf Ⓜ
Jelinek Franz Ⓜ
Halik Jaroslaus Ⓜ
Čížek Jaroslav Ⓜ
Rücker Gustav Ⓜ
Chládek Otto Ⓜ
Černý Carl Ⓜ Traindivadj.
Bertel v. Polzenau Franz Ritt. Ⓜ
Barta Wladimir Ⓜ
Bohouš Joseph Ⓜ
Vitův Wenzel Ⓜ
Blažek Rudolf Ⓜ
Nechvilla Rudolf
Barta Joseph Ⓜ
Bobbe Richard Ⓜ
Vodilek Heinrich Ⓜ
Vojta Ottokar Ⓜ
Houška Theodor Ⓜ
Havránek Carl
Mareš Franz
Prochaska Richard
Pruša Ladislaus
Kostetzky Viktor

Panenka Gottlob
Wolf Joseph
Řehák Franz
Pýcha Wenzel
Janu Rudolf
Hülle Joseph
Petrásek Wladimir
Langer Wilhelm Ⓜ
Stuchlik Wladimir
Ambrož Franz
Baumann Richard
Polák Ottokar
Stöhr Viktor
Papoušek Wenzel
Kotrba Emilian
Felzmann Hugo
Voves Jaroslav
Morawek Carl
Rumi Carl
Skalička Johann
Hainz Emil
Doleček Franz

Kadetten

Baumann Leo Ⓜ (beurl.) } Off. stellv.
Puchner Andreas
Busek Zdenko

Fischer Joseph
Zwořina Franz } Offstellv.
Rejschek Arnold

Regimentsarzt I. Klasse

Turnau Edl. v. **Dobczyce** Carl Dr. Ⓜ

Truppenrechnungsführer

Fuchs Ludwig Ⓜ D2. Obrltrfr.
Schöbel Carl Ⓜ D2. Obrltrfr.
Ivits Joseph Ⓜ Obrltrfr.
Pahler Robert Ⓜ D2. Leutrfr.
Wierzbicki Wilhelm Ⓜ D2. Leutrfr.

Militärtierärzte

Langenbacher Johann GVK. m. Kr. Ⓚ Ⓜ D2. Ⓔ Obertierarzt 1. Kl.
Schmidt Franz GVK. Ⓚ Ⓜ Obertierarzt 1. Kl.
Schmerl Franz GVK. Ⓜ Obertierarzt 1. Kl.
Koch Joseph Ⓜ Tierarzt
Frantsits Alois Ⓜ Tierarzt
Grützbauch Reinhold Ⓜ Untertierarzt

In der Reserve

Rittmeister 2. Klasse

Linhardt Wenzel Ⓜ Ⓒ B. O.

Oberleutnants

Karger Johann Ⓜ B. O.
Berkowetz Franz Ⓜ Ⓒ B. O.
Anderle Joseph Ⓜ B. O.
Mučka Friedrich Ⓜ Ⓒ B. O.
Geissler Carl Ⓜ B. O.
Svoboda Vinzenz Ⓜ B. O.
Kučera Carl Ⓜ B. O.

Leutnants

Globočnik Franz Ⓜ Ⓒ B. O.
Gampe Julius Ⓜ B. O.
Sieber Johann Ⓜ
Joss Ernst Ⓜ
Král Adalbert Ⓜ Ⓒ
Riess Maximilian Ⓜ
Wirsch Franz Ⓜ
Tischler Carl Ⓜ
Chaloupka Jaroslav Ⓜ
Motti Carl Ⓜ
Stöhr Wratislav Ⓜ
Wien Ernst Ⓜ
Löbl Leopold Ⓜ

Kohn Siegfried Ⓜ
Goldberger Rudolf Ⓜ
Dorfl Gottlieb Ⓜ
Záruba Anton Dr. jur. Ⓜ
Urbánek Mojmir Ⓜ
Berger Rudolf Ⓜ
Hrazánek Carl Ⓜ
Solnář Adolf Ⓜ
Schultes Franz Ⓜ
Komers Alexius Ⓜ
Rybář Franz Ⓜ
Vintrych Anton Ⓜ
Vančura Vinzenz Ⓜ
Rabl Alfred Ⓜ
Frankenbusch Otto Ⓜ
Pekárek Joseph Ⓜ
Bayer Kamillo Ⓜ
Palkoska Emil Dr. jur. Ⓜ
Tolmann Břetislav Ⓜ
Klenka v. **Vlastimil** Richard Ritt. Ⓜ
Marek Gustav Ⓜ
Wälsch Ernst Ⓜ
Holešak Alois Ⓜ
Aschenbrenner Adolf Ⓜ
Strunz Carl Dr. jur. Ⓜ
Fuchs Anton Ⓜ

Langer Joseph Ⓜ
Skřidla Heinrich Ⓜ
Klindera Ferdinand Ⓜ
Hrabaň Joseph Ⓜ
Kaše Albrecht Ⓜ
Anger Anton Ⓜ
Hoblik Anton Ⓜ
Seidel Johann Ⓜ
Petřik Peter Ⓜ
Svorčik Adolf Ⓜ Ⓒ
Schuster Carl Ⓜ
Kokora Wladimir Ⓜ
Štolc Carl Ⓜ
Zdařil Johann Ⓜ
Patrák Zdenko Ⓜ
Srb Franz Ⓜ
Kučera Ladislaus Ⓜ
Schulz Ludwig Ⓜ
Pašma Ignaz Ⓜ
Dušek Jaroslaus Ⓜ
Durych Ottokar Ⓜ
Tomáš Friedrich Ⓜ
Jirout Johann Ⓜ B. O.
Fiedler Jaroslav Ⓜ
Kotrč Ottokar Ⓜ
Hüttel Carl Ⓜ Ⓒ
Biedermann Johann Ⓜ

Digitized by Google

Hajnovský Georg Ⓜ
Le Gros Ottokar Ⓜ
Komárek Joseph Ⓜ
Folkmann Johann Ⓜ
Englert Rupert Ⓜ
Rupp Joseph Ⓜ
Holzner Paul Ⓜ
Štěpánek Joseph Ⓜ
Fanta Franz Ⓜ
Křeček Joseph Ⓜ
Tauber Magnus Ⓜ
Kohn Ernst Ⓜ
Frida Johann Ⓜ
Lohmer Emil Ⓜ
Rektorys Adolf Ⓜ
Napravil Wenzel Ⓜ
Heller Otto Ⓜ
Popper Leopold Dr. jur. Ⓜ
Pollak Rudolf Ⓜ
Hanuš Joseph Ⓜ
Šesták Franz Ⓜ
Vorliček Anton Ⓜ
Veitrubský v. **Veitrub** Anton Dr. jur. Ⓜ
Zemánek Heinrich Ⓜ
Dunikowski Boleslaus Ⓜ
Bubeníček Hermann Ⓜ
Kučera Ladislaus ⊙ Ⓜ
Kunygr Joseph Ⓜ
Novotný Wenzel Ⓜ
Říha Joseph Ⓜ
Škrábek Alois Ⓜ
Schwarzer Heinrich Ⓜ
Fanta Gottlieb Ⓜ
Nevařil Anton Ⓜ
Zita Franz Ⓜ
Langer Alexander Ⓜ
Nedbal Anton Ⓜ
Hofmann Joseph Ⓜ
Petráček Emil Ⓜ
Heřmanovský Emil ⊙ Ⓜ
Šafařík Anton Ⓜ
Hégr Wenzel Ⓜ
Schubert Albert Ⓜ
Link Carl Ⓜ
Pátek Johann Ⓜ
Köhler Alfred Ⓜ
Drimi Johann Ⓜ
Pompe Carl Ⓜ
Janka Ambros Ⓜ
Malý Franz Ⓜ
Mašín Anton Ⓜ
Urban Jaroslaus Ⓜ
Kornfeld Hugo Ⓜ
Kudielka Albert Ⓜ
Kožich Carl Ⓜ
Subak Oskar Ⓜ

Steiner Franz Ⓜ
Kramář Ulrich Ⓜ
Zupanič Nikolaus Ⓜ
Čupr Carl Ⓜ
Schmeja Walter Ⓜ
Jerusalem Georg Ⓜ
Heřmanovský Carl Ⓜ
Wuch Carl Ⓜ
Trauschka Robert Ⓜ B. O.
Tamme Franz Ⓜ
Maixner Wilhelm Ⓜ
Bohdanecký Carl Ⓜ
Slavík Franz Ⓜ
Mašín Gottlob Ⓜ
Heller Otto Ⓜ
Strauss Siegmund (II.) Ⓜ
Bank Max Ⓜ
Šípal Viktor Ⓜ
Řeháček Franz Ⓜ
Kučera Carl Ⓜ
Jünger Johann Ⓜ
Juer Saul Ⓜ
Sofer Oskar Ⓜ
Werner Max Ⓜ
Březofsky Johann Ⓜ
Kovařík Emil Ⓜ
Černý Joseph Ⓜ
Junghans Viktor Ⓜ ©
Groš Richard Ⓜ
Časlava Joseph Ⓜ
Frýdl Gottlieb Ⓜ
Pollak Carl Ⓜ
Peterlák Jaroslav Ⓜ
Rau Joseph Ⓜ
Kára Johann Ⓜ
Bělohradský Georg Ⓜ
Pohl Wilhelm Ⓜ
Hausmann Ephraim Ⓜ
Jizba Emanuel Ⓜ
Ascher Rudolf Ⓜ
Wurmfeld Egon Ⓜ
Trefil Rudolf Ⓜ
Pick Ernst Ⓜ
Zuleger Carl Ⓜ
Šnýdr Wenzel Ⓜ
Schick Kamillo Ⓜ
Hausenblas Franz Ⓜ
Zvěřina Emanuel Ⓜ
Verich Georg Ⓜ
Černý Anton Ⓜ
Tišer Carl Ⓜ
Michnik Georg Ⓜ
Brand Julius Ⓜ
Souček Carl Ⓜ
Eliáš Franz Ⓜ
Kovačič Edmund Ⓜ
Kocourek Ottokar Ⓜ

Fiala Jaroslav Ⓜ
Murath Oskar Ⓜ
Kučera Gottlieb Dr. phil. Ⓜ
Hönig Eduard Ⓜ
Mišek Hubert Ⓜ
Herntschirsch Wenzel Ⓜ
Mayer Joseph Ⓜ
Turowski Sok Stanislaus Ⓜ
Wessely Hugo Ⓜ
Klinger Julius Ⓜ
Albrecht Friedrich Ⓜ
Wolf Ferdinand Ⓜ B. O.
Štěpnička Georg Ⓜ
Mohapl Leopold Ⓜ
Suda Friedrich Ⓜ
Spath Rudolf Ⓜ
Neubert Oldřich Ⓜ
Socha Bohuslav Ⓜ
Štefl Johann Ⓜ
Hak Friedrich Ⓜ
Schubert Friedrich Ⓜ
Švandrlik Stanislaus Ⓜ
Dasch Joseph Ⓜ
Maršík-Gautsch Johann Ⓜ
Kahn Franz Ⓜ
Koráček Rudolf Ⓜ
Vyhnanovský Johann Ⓜ
Knitschke Adolf Ⓜ
Reklewski Ladislaus Ⓜ
Schier Alois Ⓜ
Weitsch Hans Ⓜ
Duschner Joseph Ⓜ
Sponer Ernst Ⓜ
Löbl Johann Ⓜ
Schulz Wilhelm Ⓜ
Čejka Carl Ⓜ
Čáp Julius Ⓜ
Polak Emil Ⓜ
Mašín August Ⓜ
Vonoustránský Jaroslaus Ⓜ
Schulhof Edmund Ⓜ
Marjánko Friedrich Ⓜ
Fritsch Carl Ⓜ
Totter Ferdinand Ⓜ
Bloch Carl Ⓜ
Katz Oswald Ⓜ
Schmeri Franz Ⓜ
Hersch Friedrich Ⓜ
Dědeček Joseph Ⓜ
Navrátil Anton Ⓜ
Beneš Wenzel Ⓜ
Grünhut Rudolf Ⓜ
Ludvik Rudolf Ⓜ
Špaček Johann Ⓜ
Pospíšil Wenzel Ⓜ
Kolenský Alois Ⓜ
Hrubý Stanislaus Ⓜ

Digitized by Google

Pecha Eugen (M)
Černý Friedrich (M)
Kulhavý Stanislaus (M)
Pejša Carl (M)
Machaček Wenzel (M)
Červenka Vinzenz (M)
Taussig Eduard (M)
Brand Philibert Dr. phil. (M)
Dimmer Anton (M)
Pollak Joseph (M)
Stonawski Eduard (M)
Výborný Joseph (M)
Stome Joseph (M)
Kudelka Siegmund (M)
Hansel Ernst (M)
Jiša Joseph (M)
Heller Joseph (M)
Tichý Jaroslaus (M)
Kafka Adolf (M)
Brummel Ernst (M)
Kowalewski v Dołęga Kasimir Ritt. (M)
Würth Franz (M)
Rädler Carl (M)
Peřina Franz (M)
Lucescul Arkadius (M)
Mandl Oskar (M)
Martius Ulrich (M)
Ostrowski Gustav (M)
Moessen Wilhelm (M)
Burian Gottlieb (M)
Justiz Ernst (M)
Bieniaszewski Adam (M)
Chołodecki Witold Ritt. v. (M)
Střítecký Augustin (M)
Bittner Franz (M)
Müller Laurenz (M)
Chmielewski Stanislaus (M)
Stadlik Franz (M)
Grünberger Ernst (M)
Taussig Maximilian Dr. jur. (M)
Kapralek Eduard (M)
Sinnreich Otto (M)
Wurdinger Alfred (M)
Czerlunczakiewicz Roman (M)
Wiesner Gabriel (M)
Wołoszyn Joseph (M)
Ripper Alexander (M)
Hlaváček Friedrich (M)
Göbel Johann (M)
Schütz Artur (M)
Glaser Carl (M)
Langer Hermann (M)
Spurný Joseph (M)
Spitzer Egon (M)
Schiefer Edl. v. Wahlburg Maximilian (M)
Hoffmann Theodor (M)
Grögler Carl (M)
Gregor Carl (M)
Zoder Franz (M)
Seltmann Carl (M)
Chazel Kasimir (M)
Neubauer Maximilian (M)
Rutzki Leopold (M)
Ludwig Hugo (M)
Hanusch Johann (M)
Habl Johann (M)
Cyga Ladislaus Dr. jur. (M)
Hybner August (M)
Bergler Viktor
Jäger Rudolf
Wünsche Carl
Jarolimek Ladislaus
Schwarz Rudolf Dr. phil.
Naske Miloslav
Bulíř Jaromir
Steinsberg Wilhelm
Hofrichter Alfred
Hurych Jaromír
Dostál Ulrich
Erben Johann
Bittner Rudolf
Wilhartitz Hugo
Augstein Otto
Popper Adolf
Hessler Ottokar Dr. jur.
Budinský Friedrich
Kuděj Johann
Falkenau Paul
Wolff Adolf
Bach Hermann Dr. phil.
Stretti Siegfried
Horák Wenzel
Klein Viktor
Nejtek Alois
Kadeřávek Alois
Holub Viktor
Jičinský Wilhelm
Venzara Jaroslav
Hirsch Franz
Mautner Oskar
Bárta Jaroslaus (M)
Hinels Carl (M)
Singer Richard (M)
Benker Joseph (M)
Fialla Friedrich (M)
Nadwodzki Alexander (M)
Krützner Emanuel (M)
Bloch Rudolf
Fabian Artur
Boháček Ludwig
Wertheimer Hugo
Schablin Kamill
Werner Rudolf
Vaněk Ladislaus
Šnajberk Ottokar
Böhm Stanislaus
Popper Hugo
Sommernitz Emil
Vik Joseph
Neuber Joseph
Herschmann Joseph
Bednařik Carl
Stingl Max
Jurečok Gustav
Plachetka Carl
Adlersberg Israel
Kautský Franz
Fabian Béla
Janoušek Franz
Mašin Gottlieb
Krtička Carl
Kalaš Ladislaus
Tilsch Vladislav
Ritschel Alfred
Prachfeld Franz
Stáhala Friedrich
Hanč Franz
Schick Wilhelm
Januš Ottokar
Rössler Richard
Charvát Franz
Focke Joseph
Komeda Wenzel
Krajic Anton
Steiner Oskar
Suchý Renatus
Fischer Carl
Tomáš Wilhelm
Černý Ladislaus
Fořt Franz
Hlaváček Franz
Dvořák Adalbert
Zvěřina Gottfried
Dvořák Edmund
Čelikovsky Ferdinand
Šebelle Franz
Kučera Joseph
Svoboda Eduard
Zeidler Franz
Bergmann Otto Dr. jur.
Exner Ernst
Kolář Rudolf Dr. jur.
Franz Emanuel
Berg Rudolf
Getreuer Adolf
Taussig Oskar
Meduna Bohuslav
Thessař Ernst
Wengraf Artur

Digitized by Google

Zuleger Anton
Popper Joseph
Weisl Richard
Reichel Joseph
Schlarbaum Otto
Wimmer Joseph
Zenker Alfred
Chmelař Joseph
Socha Franz
Jelinek Wenzel
Strohalm Joseph
Propper Joseph
Pokorný Franz
Bláha Zdeněk
Ederer Egon
Morgenstern Ernst
Löw Georg
Schlosser Otto
Karpeles Rudolf
Višňák Joseph
Závodský Heinrich
Čermák Wratislav
Mési Jaroslaus
Honko-Houfek Joseph
Janata Paul
Waněk Ferdinand
Havlíček Eduard
Bělohoubek Adolf
Pavlik Joseph
Plicka Jaroslav
Freyn Wenzel
Lexa Jaroslav
Bergmann Carl
Reřicha Stanislaus
Brod Oskar
Ginti Zdeněk
Mosauer Louis
Kotrba Ladislaus
Regenermi Joseph
Baloun Joseph
Lion Oskar
Pražák Johann
Katz Emil
Hahn Oskar
Porner Gottlieb
Šulc Wenzel
Tachecí Miloslav
Fischer Wenzel
Veselý Gottlieb
Červinka Bohumil
Čejka Bohuslav
Lihmann Jaroslaus
Totzer Rudolf

Verner Joseph
Böhm Heinrich
Weidenhoffer Johann
Štěpán Gottlieb
Škrábek Wenzel
Hora Gottlieb
Doubek Jaroslav
Chleborád Milan
Kroupa Adolf
Dworžák Emil
Kirschner Carl
Wasserreich Artur Edl. v.
Kominik Richard
Geduldiger Joseph
Reimann Viktor
Schreiber Rudolf
Patera Jaroslav
Kubeck Heinrich
Zdvořáček Jaroslav
Honisch Carl
Mildschuh Wilibald Dr. jur.
Kuklik Vladimir
Grünbaum Wilhelm
Pohl Franz
Kolářský Stanislaus
Wenzel Oskar
Waigner Rudolf
Matucha Franz
Pick Philipp
Mautner Carl
Barwíř Joseph
Čermák Richard
Hasterlik Carl
Eisenstein Wenzel
Klazar Joseph
Růžička Ottokar
Chmelař Ernst
Hnyk Joseph
Heleka Franz
Rudolphi Adam
Schwarz Alfred
Wolf Joseph
Körzendörfer Joseph
Zapletal Leon
Kuchař Joseph
Harásek Eduard
Vlach Rudolf
Král Rudolf
Kraus Artur
Sedlák Anton
Štis Franz
Döner Alfons
Minier Wilhelm

Paschek Carl
Kvasnička Johann
Roubíček Joseph
Wehle Alfons
Závodský Udalrich
Blaha Jaroslav
Matejka Joseph
Reimann Johann
Haas Johann
Mestek Franz Dr. jur.
Zirm Wilhelm
Vodička Johann
Mikulecký Johann
Řeřábek Leopold
Langhans Adolf
Porsch Emilian

Kadetten

Päckert Gustav (M)
Mróz Adam (M)
Schwarzkopf Emil
Wellner Franz
Galuška Klement
Taussig Richard
Adler Otto
Taudt Joseph
Tuma Wilhelm
Stein Ludwig
Svačina Jaroslav
Brill Arnold
Krämling Paul
Micka Carl
Šourek Joseph
Trubl Emil
Bonty Rudolf
Černý Rudolf
Olszewski Stanislaus
Kotátko Wenzel
Löbl Gustav
Patera Anton
Cikánek Joseph
Kudielka Joseph
Brdlik Ludwig
Roscher Otto
Strasohnov Otto
Horák Joseph
Hablick Richard
Procházka Friedrich
Tvrdý Wenzel
Saxl Leopold
Löbl Kamill
Výborný Carl

Digitized by Google

15.

Traindivision

Divisionsstab: Sarajevo

Ergänzt sich aus dem Militärterritorialbezirke Agram (13. Korps)

Oberst u. Divkomdt. **Wáczek** v. **Duna-Szent-György** Franz FJO-R. MVK. Ⓚ Ⓜ D2.

Majore

Mihalótzy Alexander v. Ⓜ D3. Traininspizierungskomdt. Mostar

Reimitzer Edl. v. **Reimitzthal** Otto Ⓜ Traininspizierungskomdt. Sarajevo

Rittmeister 1. Klasse

Klaseinz Franz Ⓚ Ⓜ D3.
Werbach Wilhelm Ⓜ D3. zug. d. Techn. Milkomitee
Nowak Vinzenz Ⓜ D3.
Galović Elias Ⓜ D3.
Mattanović Othmar Ⓜ D3.
Vrána Carl Ⓜ
Jellinek Bertold Ⓜ
Buxbaum Ernst Ⓜ
Indra Theodor Ⓜ
Klein Ferdinand Ⓜ
Krisch Joseph Ⓜ

Rittmeister 2. Klasse

Schauer Johann Ⓜ
Assmann Ludwig Ⓜ
Sokólski Eugen Ⓜ

Oberleutnants

Cimansen Wratislav Ⓜ
Preiss Ludwig Ⓜ
Mann Joseph Ⓜ
Fuchs Ferdinand Ⓜ
Klein Siegmund Ⓜ
Masek Carl Ⓜ
Antal Friedrich Ⓜ
Knopp Hugo Ⓜ
Gallent Emil Ⓜ
Meisinger Anton Ⓜ
Mohelský Georg Ⓜ
Lang Ferdinand Adj. Traininspizierungskomdo. Sarajevo
Koudela Joseph Ⓜ
Almesberger Eduard Ⓜ Traindivadj.
Herdliczka Otto Ⓜ
Sieber Carl Ⓜ
Mildorf Franz Ⓜ
Süssner Emil Ⓜ
Sand Robert Ⓜ Adj. Traininspizierungskomdo. Mostar
Zellwecker Carl Ⓜ

Leutnants

Junek Johann Ⓜ
Šimek Ottokar Ⓜ
Weishappel Franz Ⓜ
Groh Emil Ⓜ
Gröschl Franz
Dvořák Joseph Ⓜ

Oberleutnant-rechnungsführer

Tschernuth Franz SVK. m. Kr. Ⓜ

Militärtierärzte

Rosenberger Anton Ⓜ Tierarzt
Albrecht Johann Ⓜ Tierarzt
Mayer Anton Ⓜ Untertierarzt
Zirps Felix Ⓜ Untertierarzt
Müller Vinzenz Ⓜ Untertierarzt
Bene Bartholomäus Ⓜ Untertierarzt
Szałasny Maximilian Ⓜ D2. Untertierarzt
Leyrer Anton Ⓜ D2. Untertierarzt
Ellinger Carl Ⓜ D2. Untertierarzt
Scampicchio Hektor Ⓜ Untertierarzt
Župančić Emil Ⓜ Untertierarzt
Hess Carl Ⓜ Untertierarzt

In der Reserve

Leutnants

Hielle Robert Ⓜ
Walter Wilhelm Ⓜ
Berthold Johann Ⓜ
Rausch Aladár Ⓜ
Lusza Stephan Ⓜ
Bernt Rudolf Ⓜ
Stiasny Gustav Ⓜ
Graf Franz Ⓜ
Csánk Eduard Ⓜ
Hübner Eduard Ⓜ
Sonnenschein Julius Ⓜ

Digitized by Google

Fischer Eugen (M)
Koch Otto (M)
Weiss Carl (M)
Strasser Carl (M)
Schimek Emanuel (M)
Hussmann Joseph (M)
Böhm Hugo (M)
Böhm Egon (M)
Streicher Siegfried (M)
Dittrich Gustav (M)
Kraemer Rudolf (M)
Borger Richard (M)
Kothbauer Anton (M)
Feigel Felix (M)
Löwy Alfred (M)
Markbreiter Paul (M)
Zwieback Joseph (M)
Fogas Viktor (M)
Schüller Ernst (M)
Rosenthal Julius (M)
Breslauer Robert
Werner Leo
Seiser Rudolf
Lichtenstern Oskar
Löwenstein Emil
Kurzweil Carl
Hauschka Ottokar
Weber Egon
Winternitz Norbert
Sedlak Anton
Luftschitz Arnold
Odehnal August
Grünzweig Heinrich
Hasterlik Otto
Silberberger Richard
Stiglič Eduard
Rosner Moritz
Peschel Joseph
Engländer Artur
Švrljuga Wladimir
Fürst Philipp
Sittig Robert
Altmann Bruno
Simonet Wilhelm
Mandl Erich
Modiansky Artur
Sprinzel Friedrich
Offenberg Julius
Politzer Stephan (M)
Gandorfer Franz

Kadetten

Krecsarovics Márkó
Sicherle Kamillo
Ledl Georg
Goldscheider Walter
Gairinger Georg
Nechwile Hugo
Keck Anton
Bartenstein Leopold
Schiffmann Rudolf
Marianović Alexander v.

Digitized by Google

Trainzeugsdepot

in Klosterneuburg

mit den Trainzeugs-Filialdepots in Budapest und Sarajevo

Obstlt. u. Komdt. **Baumruck** Augustin ♂ Ⓜ D3.

Major

Doležal Carl Ⓜ D3. Komdt. Filialdepot Sarajevo

Rittmeister 1. Klasse

Laifer Ludwig Ⓚ Ⓜ Komdt. Filialdepot Budapest

Apfelbauer Joseph Ⓜ

Rittmeister 2. Klasse

Meznik Johann Ⓜ

Oberleutnants

Wolf Carl Ⓜ Filialdepot Sarajevo

Mondel Friedrich Ⓜ Filialdepot Sarajevo

Leutnant

Gebhard Joseph Ⓜ

Truppenrechnungsführer

Dobrý Thomas GVK. m. Kr. Ⓜ Hptmrfr. 1. Kl.

Pillarž Heinrich Ⓜ D2. Obrltrfr.

Ullrich Joseph Ⓜ D2. Obrltrfr. Filialdepot Sarajevo

Oberwerkführer 1. Klasse

Koch Franz GVK. m. Kr. Ⓜ

Digitized by Google

Gendarmeriekorps

für Bosnien und die Hercegovina

(Errichtet im Jahre 1878)

*Stabsstation: **Sarajevo** — Flügelstationen: 1. Sarajevo 2. Travnik 3. Banjaluka 4. Bihać 5. Dolnja Tuzla 6. Mostar 7. Bilek und 8. Goražda — Zugsstationen: Sarajevo Visoko Rogatica Travnik Bugojno Livno Banjaluka Dervent Bosnisch-Dubica Bihać Petrovac Krupa Dolnja Tuzla Brčka Bjelina Srebrenica Zvornik Mostar Konjica Nevesinje Bilek Stolac Gacko Trebinje Goražda Foča Višegrad*

Oberst u. Komdt. **Appel** Michael Edl. v. EKO-R. 3. MVK. (KD) Ⓚ Ⓜ D3.

Oberstleutnants

Dešković Dionysius v. FJO-R. Ⓚ Ⓜ D3. inspizierender Stabsoffizier (1. Nov. 1902)

Meriličck Carl FJO-R. MVK. 3 Ⓚ Ⓜ D3. inspizierender Stabsoffizier (1. Mai 1903)

Major

Kokotović Carl Ritt. v. 3 Ⓚ Ⓜ D3. inspizierender Stabsoffizier (1. Nov. 1903)

Rittmeister 1. Klasse

Katić Michael Ⓚ Ⓜ D3. Komdt. 1. Flügels (1. Mai 1883)

Krneta Gideon EKO-R. 3. (KD) FJO-R. 3 Ⓚ Ⓜ D3. Komdt. 3. Flügels (1. Mai 1887)

Knežević Anton MVK. Ⓚ Ⓜ D3. Komdt. 2. Flügels (1. Mai 1887)

Kérneta Peter 3 Ⓚ Ⓜ D3. Komdt. 7. Flügels (1. Nov. 1887)

Djuran Matthias FJO-R. Ⓚ Ⓜ D3. Komdt. 5. Flügels (1. Nov. 1890)

Prelogović Stephan Ⓜ D3. Komdt. 2. Flügels (1. Nov. 1890)

Krčmar Joseph Ⓜ D3. Komdt. 8. Flügels (1. Mai 1892)

Marković Anton Ⓜ Komdt. 4. Flügels (1. Mai 1894)

Stockmann Wilhelm Ⓜ D3. Zugskomdt. Banjaluka (1. Nov. 1894)

Jadanu v. Wolve Franz Ⓜ Korpsadj. Sarajevo (1. Mai 1897)

Hauptmannrechnungsführer 1. Klasse

Burock Alois ○ 2. Ⓚ Ⓜ Sarajevo (1. Jän. 1891)

Hauptleute 2. Klasse

Trunčček Wenzel Ⓜ IR. 89 Zugskomdt. Gacko

Pohl Ferdinand Ⓜ IR. 31 Zugskomdt. Foča

Polaszek Ladislaus Ⓜ FJB. 2 Komdt. der Instruktionsabt. Sarajevo

Veselý Carl Ⓜ IR. 9 Zugskomdt. Višegrad

Oberleutnants

Formanek Marian 3 Ⓜ IR. 10 Zugskomdt. Sarajevo

Köbe Hugo Ⓜ IR. 42 Zugskomdt. Dolnja Tuzla

Čimić Stephan Ⓜ IR. 66 Zugskomdt. Bugojno

Griesse Alfred Ⓜ IR. 100 Zugskomdt. Visoko

Rátky de eadem et **Salamonfa** Carl Ⓜ IR. 82 Zugskomdt. Konjica

Hurkiewicz Carl 3 Ⓜ IR. 1 Zugskomdt. Brčka

Filimowski Witold Ⓜ IR. 65 Zugskomdt. Livno

Powolny Leo Edl. v. Ⓜ FJB. 23 Zugskomdt. Bosn.-Petrovac

Kopetschny Franz Ⓜ IR. 92 Zugskomdt. Trebinje

Tarbuk v. Odsiek Raimund Ritt. Ⓜ IR. 42 Zugskomdt. Bosn.-Krupa

Durlach Hugo Ⓜ IR. 41 Zugskomdt. Bilek

Forisch Richard Ⓜ IR. 50 Zugskomdt. Nevesinje

Crlenjak Julius Ⓜ IR. 82 Zugskomdt. Bjelina

Benez Heinrich Ⓜ IR. 78 Zugskomdt. Bihać

Futima Emil Ⓜ IR. 44 Zugskomdt Bosn. Dubica

Dragollović Duschan Ⓜ IR. 95 Zugskomdt. Dervent

Krejcar Adolf Ⓜ IR. 93 Zugskomdt. Mostar (probew.)

Balling Ottokar Ⓜ IR. 95 Zugskomdt. Goražda (probew.)

Digitized by Google

Rupčić Matthias Ⓜ IR. 15 Zugskomdt Stolac (probew.)
Pelzel v. Staffalo Franz Ritt. Ⓜ IR. 96 Zugskomdt. Zvornik (probew.)
Lukičić Stephan Ⓜ IR. 88 Zugskomdt. Rogatica

Leutnants

Sabothy Heinrich Ⓜ IR. 93 Zugskomdt. Srebrenica.)
Jeršinović August Ⓜ bh. FJB. (probew.)

Truppenrechnungsführer

Benesch Alois Ⓜ D2. Obrltrfr. IR. 86 Sarajevo
Beleta Bukur Ⓜ D2. Leutrfr. IR. 43 Bihać
Spranecký Wenzel Ⓜ D2. Leutrfr. IR. 93 Dolnja Tuzla
Schwarz Wilhelm Ⓜ D2. Leutrfr. KAR. 14 Mostar
Corić Lazar Ⓜ D2. Leutrfr. IR. 52 Sarajevo
Raft Stephan Ⓜ D2. Leutrfr. KAR. 10 Travnik
Batušić Michael Ⓜ D2. Leutrfr. IR. 16 Goražda
Dobrić Savo Ⓜ D2. Leutrfr. 2. TJR. Bilek
Kalcher Franz Ⓜ D2. Leutrfr. IR. 7 Banjaluka

Adjustierung der Offiziere

Hut mit schwarzem Federbusch, dunkelgrüner Waffenrock mit krapproter Egalisierung und gelben glatten Knöpfen, blaugraue Pantalons mit krapprotem Passepoil, Mantel blaugrau

Digitized by Google

Militär-Polizeiwachkorps

Hauptmann 1. Klasse

Dunin v. Wasowicz Witold Ritt. Ⓜ Abtkomdt. Lemberg (1. Nov. 1899)

Hauptleute 2. Klasse

Skala Gustav Ⓜ Abtkomdt. Przemyśl (1. Nov. 1901)

Kalik Wenzel Ⓜ Abtkomdt. Krakau (1. Nov. 1903)

Oberleutnants

Mysiąglewicz Felix Ⓜ, Krakau (1. Nov. 1896)

Miętowicz Joseph Ⓜ, Lemberg (1. Nov. 1897)

Morawetz Alois Ⓜ, Przemyśl (1. Mai 1899

Leutnant

Podrazky Carl Ritt. v. Ⓜ, Lemberg (1. Nov. 1900)

Adjustierung

Tschako, dunkelgrüner Waffenrock mit krapproter Egalisierung und gelben glatten Knöpfen, blaugraue Pantalons mit krapprotem Passepoil, Mantel blaugrau

Militärwachkorps für die k. k. Zivilgerichte in Wien

(Errichtet am 1. Jänner 1870)

Hptm. 1. Kl. u. Komdt. **Zaunmüller** Joseph ♂ Ⓜ D3. (1. Mai 1890)

Hauptmann 2. Klasse

Gliehor Wilhelm ♂ Ⓜ (1. Nov. 1900)

Oberleutnants

Nestarowitsch Leopold Ⓜ (1. Nov. 1896)

Weise Carl Ⓜ (1. Mai 1899)

Adjustierung

Tschako, dunkelgrüner Waffenrock mit violetter Egalisierung und gelben glatten Knöpfen, blaugraue Pantalons mit violettem Passepoil, Mantel blaugrau

Digitized by Google

Gestütsbranche

A. In den k. k. Pferdezuchtanstalten

Militärinspektor

Bresnitzer Otto EKO-R. 3. MVK. Ⓚ Ⓜ D2. GM.

Zur Führung der Kanzleigeschäfte und Adjutant

Köhler Rudolf Ⓜ Rittm. 2. Kl. k. k. Staatshengstendepot Stadl

Rangliste

Oberstleutnants

Huyn Ludwig Gf. FJO-R. Ⓜ D3. Komdt. Milabt. k. k. Staatshengstendepot Stadl bei Laibach (1. Mai 1902)

Slawik Johann FJO-R. Ⓜ D3. Komdt. Milabt. k. k. Staatshengstendepot Graz (1. Mai 1903)

Majore

Melecki Valentin Ⓚ Ⓜ D3. Komdt. Milabt. k. k. Staatsgestüt Radautz (1. Mai 1898)

Bianchi Duca di **Casa Lanza** Felix Freih. v. Ⓜ D3. Komdt. Milabt. k. k. Staatshengstendepot Göding (1. Nov. 1898)

Beutler v. **Heidenstern** Johann Ⓜ D3. Komdt. Milabt. k. k. Staatshengstendepot Prag (1. Nov. 1899)

Enis v. **Atter** und **Iveaghe** Carl Freih. Ⓜ D3. Komdt. Milabt. k. k. Staatshengstendepot Drohowyże (1. Nov. 1900)

Brazda Heinrich Ⓜ D3. der Milabt. k. k. Staatshengstendepot Drohowyże (1. Nov. 1901)

Ableitinger Joseph Ⓜ D3. Komdt. Milabt. k. k. Staatshengstendepot Ober-Wikow (1. Nov. 1901)

Skreta Friedrich FJO-R. Ⓜ D3. der Milabt. k. k. Staatshengstendepot Drohowyże zug. Pferdezuchtddpartement des k. k. Ackerbauministeriums Wien (1. Mai 1903)

Rittmeister 1. Klasse

	Rang		Rang
Anisch Wenzel Ⓜ D3., Göding (WG)	1. Jän. 1889	**Woyty** Wilhelm Ⓚ Ⓜ D3., Radautz	1. Mai 1895
Wallisch Leopold Ⓜ D3., Prag	1. Nov. 1890	**Budiner** Rudolf Ⓜ, Graz	1. „ „
Herith Richard FJO-R. Ⓚ Ⓜ D3., Komdt. Milabt. k. k. Staatsgestüt Piber	1. Mai 1892	**Koch** Johann Ⓜ, Stadl	1. Nov. „
Wolf Wenzel Ⓜ D3., Radautz	1. „ 1893	**Wimmer** Maximilian Ⓜ, Graz	1. Mai 1897
Erhard Carl Ⓜ, Göding	1. Nov. „	**Pokiziak** Ladislaus Ⓜ, Radautz	1. Nov. „
Fraonanzani Bernhard v. Ⓜ D3., Prag	1. Mai 1894	**Glaser** Oskar Edl. v. Ⓜ, Prag	1. „ „
Baumgärtner Alexander Ⓜ D3., Göding	1. „ 1895	**Kaspar** Joseph Ⓜ, Drohowyże	1. Mai 1898
		Reuter Carl Ⓜ, Piber (WG)	1. „ „
		Schnoppel Carl Ⓜ, Graz	1. „ 1899
		Heller Gustav Ⓜ, Prag	1. „ 1900

Digitized by Google

Rittmeister 2. Klasse

	Rang
Köhler Rudolf Ⓜ, Stadl zug. Milinspektorat Wien	1. Mai 1901
Luttna Carl Ⓜ, Drohowyże	1. Nov. „
Pfeiffer Carl Edl. v. Ⓜ, Graz	1. „ „
Wiederesperger v. Wiederesperg Heinrich Freih. Ⓜ †, Radautz	1. Nov. 1901
Wirkner v. Torda Carl Ⓜ, Göding	1. „ 1903

Oberleutnants

	Rang
Sparovitz Gustav Ⓜ, Piber	1. Mai 1895
Piwniczka Traugott Ⓜ, Prag	1. Nov. „
Trauttmansdorff-Weinsberg Carl Gf. Ⓜ © †, Göding	1. Feb. 1896
Binder Edl. v. **Hohenstreben** Alfons Ⓜ, Graz	1. Mai „
Thun-Hohenstein Guidobald Gf. Ⓜ, Göding	1. Nov. 1898
Kraus Wilibald Ⓜ, Drohowyże	1. „ „
Köppl Johann Ⓜ, Radautz	1. Nov. 1898
Radey Ferdinand Ⓜ, Prag	1. „ „
Gellinek Philipp Ⓜ, Radautz	1. „ 1899
Wardener Friedrich Freih. v. Ⓜ, Prag	1. Mai 1901
Gersik Victor Ⓜ, Drohowyże	1. „ „
Mandell Friedrich Ⓜ, Drohowyże	1. Nov. „
Ledóchowski Franz Gf. Ⓜ †, Stadl	1. Mai 1902

Leutnants

	Rang
Hutter Rudolf Ⓜ, Stadl	1. Nov. 1898
Svoboda Jaroslav Ⓜ, Drohowyże	1. „ „
Klastersky Edl. v. **Felsenwehr** Rudolf Ⓜ, Prag	1. Mai 1899
Piórkowski Thaddäus Ⓜ, Drohowyże	1. Sept. 1899

Adjustierung der Offiziere

Tschako, dunkelbrauner Waffenrock mit lichtblauer Egalisierung und gelben glatten Knöpfen, krapprote Stiefelhose, Mantel dunkelbraun

Digitized by Google

Militärabteilungen in den k. k. Staatsgestüten in:

Radautz

Major u. Komdt. **Melecki** Valentin Ⓚ Ⓜ D3.

Rittmeister 1. Klasse

Wolf Wenzel Ⓜ D3., Wladyka
Weyty Wilhelm Ⓚ Ⓜ
Pokiziak Ladislaus Ⓜ

Rittmeister 2. Klasse

Wiederesperger v. Wiedersperg Heinrich Freih. Ⓜ †, Frassin

Oberleutnants

Köppl Johann Ⓜ, Mittoka
Gellinek Philipp Ⓜ, Galanestie

Militärtierärzte

Maletz Franz Ⓜ Obertierarzt 2. Kl.
Keith Wenzel Ⓜ Tierarzt
Rakovčik Hubert Ⓜ Untertierarzt
Rebernak Franz Ⓜ Untertierarzt

Piber

Rittm. 1. Kl. u. Komdt. **Herlth** Richard FJO-R. Ⓚ Ⓜ D3.

Rittmeister 1. Klasse

Reuter Carl Ⓜ (WG)

Oberleutnant

Sparovitz Gustav Ⓜ

Militärtierarzt

Herget Eduard Ⓜ D2.

Militärabteilungen in den k. k. Staatshengstendepots

Für Nieder- und Oberösterreich Salzburg und Tirol in Stadl bei Lambach

Obstlt. u. Komdt. **Huyn** Ludwig Gf. FJO-R. Ⓜ D3. †

Rittmeister 1. Klasse

Koch Johann Ⓜ

Rittmeister 2. Klasse

Köhler Rudolf Ⓜ zug. Milinspektorat Wien

Oberleutnant

Ledóchowski Franz Gf. Ⓜ †

Leutnant

Hutter Rudolf Ⓜ

Hauptmannrechnungsführer 1. Klasse

Ehrmann Leopold Ⓚ Ⓜ

Obertierarzt 1. Klasse

Meznik Benedikt Ⓜ

Digitized by Google

Für Steiermark Kärnten Krain das Küstenland und Dalmatien in Graz

Obstlt. u. Komdt. **Slawik** Johann FJO-R. Ⓜ D3.

Rittmeister 1. Klasse

Budiner Rudolf Ⓜ, Komdt. Posten 2 Ossiach
Wimmer Maximilian Ⓜ, Komdt. Posten 3 Selo
Schnoppel Carl Ⓜ, Komdt. Posten 4 Sinj

Rittmeister 2. Klasse

Pfeiffer Carl Edl. v. Ⓜ, Komdt. Posten 1 Graz

Oberleutnant

Binder Edl. v. **Hohenstreben** Alfons Ⓜ, Graz

Hauptmannrechnungsführer 1. Klasse

Dworzak Johann Ⓜ

Militärtierärzte

Swoboda Franz Ⓜ Obertierarzt 1. Kl., Graz
Lesky Johann Ⓜ Obertierarzt 2. Kl., Ossiach
Marx Alois Ⓜ Obertierarzt 2. Kl., Selo

Für Mähren und Schlesien in Göding

Major u. Komdt. **Bianchi** Duca di **Casa Lanza** Felix Freih. v. Ⓜ D3.

Rittmeister 1. Klasse

Anisch Wenzel Ⓜ, D3. (WG)
Erhard Carl Ⓜ, Komdt. Posten 2 Hatschein
Baumgärtner Alexander Ⓜ, D3. Kloster-Hradisch

Rittmeister 2. Klasse

Wirkner v. Torda Carl Ⓜ, Komdt. Posten 3 Troppau

Oberleutnants

Trauttmansdorff-Weinsberg Carl Gf. Ⓜ © ⚷, Komdt. Posten 1 Göding
Thun-Hohenstein Guidobald Gf. Ⓜ Göding

Leutnantrechnungsführer

Kořinek Johann Ⓜ D2.

Militärtierärzte

Kokeš Vinzenz Ⓜ D2. Obertierarzt 1. Kl., Göding
Forst Johann Ⓜ Obertierarzt 2. Kl., Hatschein
Springer Wilhelm Ⓜ Tierarzt, Troppau

Für Böhmen in Prag

(Errichtet: 1789)

Major u. Komdt. **Beutler v. Heidenstern** Johann Ⓜ D3.

Rittmeister 1. Klasse

Wallisch Leopold ⚷ Ⓜ D3., Komdt. Posten 1 Prag
Fracanzani Bernhard v. Ⓜ D3., Komdt. Posten 2 Nemošic
Glaser Oskar Edl. v. Ⓜ, Komdt. Posten 4 Taus
Heller Gustav Ⓜ, Komdt. Posten 3 Pisek

Oberleutnants

Piwniczka Traugott Ⓜ, Pisek
Radey Ferdinand Ⓜ, Nemošic
Wardener Friedrich Freih. v. Ⓜ, Taus

Leutnant

Klasterzky Edl. v. **Felsenwehr** Rudolf Ⓜ, Nemošić

Hauptmannrechnungsführer 2. Klasse

Jelinek Franz Ⓚ Ⓜ D2.

Militärtierärzte

Pohl Anton Ⓚ Ⓜ D2. Obertierarzt 1. Kl., Prag
Swoboda Franz Ⓜ Tierarzt, Pisek
Bauer Joseph Ⓜ D2. Untertierarzt, Nemošic

Digitized by Google

Für Galizien in Drohowyże

Majore

Enis v. Atter und Iveaghe Carl Freih. Ⓜ **D3.** Komdt.
Brazda Heinrich Ⓜ **D3.**, Komdt. Posten 2 Olchowce
Skreta Friedrich FJO-R. Ⓜ **D3.** zug. Pferdezuchtdepartement des k. k. Ackerbauministeriums Wien

Rittmeister 1. Klasse

Kaspar Joseph Ⓜ, Komdt. Posten 1 Drohowyże

Rittmeister 2. Klasse

Luttna Carl Ⓜ, Olchowce

Oberleutnants

Kraus Wilibald Ⓜ, Olchowce
Gersik Viktor Ⓜ, Drohowyże
Mandell Friedrich Ⓜ, Drohowyże

Leutnants

Svoboda Jaroslav Ⓜ, Drohowyże
Piórkowski Thaddäus Ⓜ, Drohowyże

Leutnantrechnungsführer

Musil Anton Ⓜ **D2**

Militärtierärzte

Soukup Simon Ⓜ Obertierarzt 2. Kl., Olchowce
Fritsch Johann Ⓜ **D2.** Untertierarzt, Drohowyże

Für Bukowina in Ober-Wików

Major u. Komdt. Ableitinger Joseph Ⓜ **D3.**

Digitized by Google

B. In den königl. ungarischen Pferdezucht-anstalten

und dem

königl. kroatisch-slavonischen Hengstendepot

Militärinspektor

Durmann v. **Gyarmata** Anton EKO-R. 3. MVK. (KD) Ⓚ Ⓜ **D2.** FML. (Budapest)

Zur Führung der Kanzleigeschäfte und ad latus

(Vakant)

Rangliste

Oberste

Suvich v. **Bribir** Theodor EKO-R. 3. Ⓚ Ⓜ **D2.** Komdt. Milabt. k. kroatisch-slavonisches Hengstendepot Agram und Referent in Pferdezuchtangelegenheiten bei der k. kroatisch-slavonischen Landesregierung

Komposcht v. **Kishind** Alfons FJO-R. Ⓚ Ⓜ **D2.** Székesfehérvár (Stuhlweißenburg) (WG)

Fadlallah el **Hedad** Michael EKO-R. 3. FJO-R. MVK. Ⓜ **D2.** Komdt. Milabt. k. u. Staatsgestüt Bábolna

Feszl Siegmund FJO-R. ♂ Ⓜ **D3.** (ak.) Leiter Pferdezuchtanstalt in Bosnien u. Hercegovina

Oberstleutnant

Némai Franz FJO-R. Ⓜ **D3.** Komdt. Milabt. k. u. Staatshengstendepot Nagykőrös (1. Mai 1902)

Majore

Deseő de **Szent-Viszló** Julius FJO-R. Ⓜ **D3.** Komdt. Milabt. k. u. Staatsgestüt Kisbér (1. Nov. 1898)

Schlosser Friedrich Ⓜ **D3.** Komdt. Milabt. k. u. Staatshengstendepot Székesfehérvár (Stuhlweißenburg) (1. Nov. 1900)

Visegrády Adalbert Ⓜ **D3.** Komdt. Milabt. k. u. Staatsgestüt Fogaras (1. Nov. 1902)

Rittmeister 1. Klasse

	Rang
Duray Ferdinand Ⓚ Ⓜ **D3.**, Bábolna	1. Mai 1885
Deseő de **Szent-Viszló** Franz ♂ Ⓜ **D3.**, Budapest zug. Mil.-inspektor Adj.	1. Nov. 1890
Schwelkofsky Gustav ♂ Ⓜ **D3.**, Komdt. Milabt. k. u. Staatshengstendepot Sepsiszentgyörgy	1. „ „
Held Eduard Ⓜ **D3.**, Székesfehérvár (Stuhlweißenburg)	1. Nov. 1890
Durman Adam Ⓚ Ⓜ **D3.**, Agram	1. Mai 1891
Szirmay Julius v. Ⓜ **D3.**, Mezőhegyes	1. Nov. „
Perczel de **Bonyhád** Dionys Ⓜ **D3.** Debreczen	1. „ „

Digitized by Google

	Rang
Iosvvay v. Iosva Alexander Ⓜ, Sepsiszentgyörgy	1. Nov. 1892
Brandner Julius Ⓜ, Nagykörös zug. Milinspektorat Budapest	1. „ „
Podmaniczky Béla Freih. v. Ⓜ ✝, Mezőhegyes	1. „ „
Szabadhegyi de Csalloköz-Megyerta Achatius Ⓚ Ⓜ D3. ✝, Nagykörös	1. „ „
Kozma v. Levéld Franz Ⓜ, Debreczen	1. „ „
Petres Julius v. Ⓜ, Agram	1. Mai 1893
Kovásznay v. Kovászna Siegmund Ⓜ, Debreczen	1. „ 1894
Illgner Ferdinand Ⓜ D3., Debreczen	1. Nov. „
Koller v. Olaszfalu Ludwig Ⓜ, Nagykörös	1. „ „
Kölber v. Páka Eleutherius Ⓜ, Nagykörös	1. Nov. 1896
Kállay v. Simánd Stephan Ⓜ, Nagykörös	1. Mai 1897
Döhrmann Heinrich Ⓜ, Nagykörös	1. „ „
Fabianics Adalbert v. Ⓜ, Debreczen	1. „ „
Possina Maximilian Ⓜ, Mezőhegyes	1. Nov. „
Ehrnberger Ernst Ⓜ, Debreczen	1. Mai 1898
Illgner Carl Ⓜ D3., Sepsiszentgyörgy	1. „ 1899
Dubovszky August Ⓜ D3., Székesfehérvár (Stuhlweißenburg)	1. „ „
Zámbler de Al-Csernáton Dominik Ⓜ, Sepsiszentgyörgy	1. Nov. „
Holvéd Hugo Ⓜ, Székesfehérvár (Stuhlweißenburg)	1. Mai 1900

Rittmeister 2. Klasse

	Rang
Graffay v. Daruvár Andreas Ⓜ, Székesfehérvár (Stuhlweißenburg)	1. Nov. 1900
Döry de Jobbaháza Georg Ⓜ, Kisbér	1. „ „
Horváth v. Medelloz Eugen Ⓚ Ⓜ, Székesfehérvár (Stuhlweißenburg)	1. Mai 1901
Medveczky v. Medvecze und **Kis-Bisztercez** Achatius Ⓜ, Fogaras	1. Nov. 1903

Oberleutnants

	Rang
Csáky v. Keresztszeg und **Adorján** Árpád Gf. Ⓜ, Debreczen	1. Nov. 1894
Gaudernak Friedrich Ⓜ, Bábolna (ük.) Komdt. bh. Staatsgestüt Goražda	1. „ „
Korányi Koloman Ⓜ, Székesfehérvár (Stuhlweißenburg)	1. „ „
Papp Koloman v. Ⓜ, Nagykörös	1. „ „
Horváthy v. Horváti Géza Ⓜ, Kisbér	1. „ „
Stögermayer Alois Ⓜ, Debreczen	1. „ „
Kovásznay v. Kovászna Stephan Ⓜ, Mezőhegyes	1. „ 1895
Döhrmann August Ⓜ, Nagykörös	1. „ 1896
Kneusel-Herdliczka Carl Ritt. v. Ⓜ, Székesfehévar (Stuhlweißenburg)	1. „ „
Eötvös v. Sárvár Ladislaus Freih. Ⓜ, Nagykörös	1. „ „
Molnár Stephan Ⓜ, Székesfehérvar (Stuhlweißenburg)	1. „ „
Menšik Carl Ⓜ, Bábolna	1. Mai 1898
Szentmiklóssy Julius Ⓜ, Debreczen	1. Nov. „
Rajky Eugen v. Ⓜ, Nagykörös	1. „ „
Luxander Géza Ⓜ, Nagykörös	1. „ „
Jäger Árpád Ⓜ, Debreczen	1. „ „
Halácsy v. Nemes-Halács Julius Ⓜ, Nagykörös	1. Mai 1899
Hajnyi Artur Ⓜ, Debreczen	1. „ 1900
Stajer de Győr-Szent-Márton Stephan Ⓜ Székesfehérvár (Stuhlweißenburg)	1. „ „
Nagy Aladár Ⓜ, Debreczen	1. „ „
Szendeffy Desiderius Ⓜ, Nagykörös	1. Nov. „
Jovanovich v. Szolsicza Nikolaus Ⓜ, Nagykörös	1. Mai 1901
Havass Rudolf Ⓜ, Sepsiszentgyörgy	1. „ „
Babarczy Géza Freih. v. Ⓜ, Debreczen (WG)	1. „ „

Digitized by Google

	Rang
Benyovszky v. **Benyó** und **Urbanó** Alexander Ⓜ, Sepsiszentgyörgy	13. März 1902
Arbutina Artur Ⓜ, Sepsiszentgyörgy	1. Mai „
Hanak Carl Ⓜ, Mezöhegyes	1. Nov. 1902
Krauthacker Emil Ⓜ, Agram	1. „ „
Pöcher Julius Ⓜ, Bábolna	1. „ „

Leutnants

	Rang
Keczán Emil Ⓜ, Nagykörös	1. Mai 1899
Hahn Andreas Ⓜ, Székesfehérvár (Stuhlweißenburg)	1. „ „
Knoussl-Herdliczka Kornel Ⓜ, Debreczen	1. „ „
Pöschl Ferdinand Ⓜ, Székesfehérvár (Stuhlweißenburg)	1. „ „
Hanak Sebastian Ⓜ, Debreczen	1. Nov. „
Juhász v. **Kis-Lapás** Béla Ⓜ, Mezöhegyes	1. „ „
Prągardt-Paur Ludwig Ⓜ, Mezöhegyes	1. „ „
Balogh Aladár v., Mezöhegyes	1. Nov. 1900
Velebit Ljubomir, Agram	1. „ „
Durmann v. **Gyarmata** Eugen, Kisbér	1. „ „
Becsey Ludwig v., Sepsiszentgyörgy	1. „ 1901
Ludwig Carl, Nagykörös	1. „ „
Onódy v. **Szent-Márton** Paul, Debreczen	1. „ „
Csepreghy Adalbert Kisbér	1. Mai 1903

Kadett

(Vakant)

Adjustierung der Offiziere

Krapproter Tschako, dunkelbrauner Attila mit gelben Oliven, krapprote beschnürte Stiefelhose Mantel dunkelbraun

Digitized by Google

Militärabteilungen in den königlich ungarischen Staatsgestüten in:

Mezőhegyes

Komdt. (Vakant)

Rittmeister 1. Klasse

Szirmay Julius v. Ⓜ D3.
Podmaniczky Béla Freih. v. Ⓜ †
Pessina Maximilian Ⓜ

Oberleutnants

Kovácznay v. Kovácsna Stephan Ⓜ
Hanak Carl Ⓜ Adj.

Leutnants

Juhasz v. Kis-Lapás Béla Ⓜ
Pregardt-Paur Ludwig Ⓜ
Balogh Aladár v.

Regimentsarzt 1. Klasse

Ehrnberger Franz Dr. Ⓜ

Truppenrechnungsführer

Lippe Carl Ⓜ D2. Hptmrfr. 1. Kl. zug Rechndepartement k. u. Pferdezuchtanstalten Budapest
Rónai Kaspar Ⓜ Obrltrfr.

Militärtierärzte

Dreyer Joseph Ⓜ Obertierarzt 1. Kl.
Kundt Michael Ⓜ Tierarzt
Kovács Johann Untertierarzt
Farkas Ladislaus Ⓜ Untertierarzt
Kardos Emmerich Ⓜ, Untertierarzt

Kisbér

Major u. Komdt. **Deseő de Szent-Viszló** Julius FJO-R. Ⓜ D3.

Rittmeister 2. Klasse

Döry de Jobbaháza Georg Ⓜ

Oberleutnant

Horváthy v. Horváti Géza Ⓜ

Leutnants

Durmann v. Gyarmata Eugen Adj.
Csepreghy Adalbert

Oberleutnantrechnungsführer

Barabás Ludwig Ⓜ D2.

Fogaras

Major u. Komdt. **Visegrády** Adalbert Ⓜ D3.

Rittmeister 2. Klasse

Medveczky v. Medvecze und Kis-Bisztercz Achatius Ⓜ

Leutnantrechnungsführer

Erb Daniel Ⓜ

Bábolna

Oberst u. Komdt. **Fadlallah el Hedad** Michael EKO-R. 3. FJO-R. MVK. Ⓜ D2.

Rittmeister 1. Klasse

Duray Ferdinand Ⓚ Ⓜ D3.

Oberleutnants

Gaudernak Friedrich Ⓜ (Uk.) Komdt. bh. Staatsgestüt Goražda
Menšik Carl Ⓜ
Pöcher Julius Ⓜ

Leutnant

(Vakant)

Oberleutnantrechnungsführer

Nagy Alexander v. Ⓜ D2.

Obertierarzt 1. Klasse

Menšik Carl GVK. m. Kr. Ⓚ Ⓜ Ⓔ

(Gedruckt am 12. Dezember 1903)

Militärabteilungen in den königl. ungarischen Staatshengsten-depots in:

Székesfehérvár (Stuhlweißenburg)

Major u. Komdt. **Schlosser** Friedrich Ⓜ D3.

Rittmeister 1. Klasse

Deseö de Szent-Viazló Franz Ⓜ D3., Adj. Milinspektor Budapest
Held Eduard Ⓜ D3., Komdt. Posten 3 Nyitra
Dubovszky August Ⓜ, D3., Komdt. Posten 2 Bábolna
Holvéd Hugo Ⓜ, Komdt. Posten 1 Székesfehérvár

Rittmeister 2. Klasse

Graffay v. Daruvár Andreas Ⓜ, Komdt. Posten 5 Palin
Horváth v. Modolicz Eugen Ⓚ Ⓜ, Komdt. Posten 4 Nagyatád

Oberleutnants

Korányi Koloman Ⓜ, Nagyatád
Kneusel-Herdliczka Carl Ritt. v. Ⓜ, Nyitra
Molnár Stephan Ⓜ, Nyitra
Stajer de Győr-Szent-Márton Stephan Ⓜ, Székesfehérvár Adj.

Leutnants

Hahn Andreas Ⓜ, Bábolna
Pöschl Ferdinand Ⓜ, Palin

Truppenrechnungsführer

Kudlmay Anton Ⓜ Hptmrfr. 1. Kl., zug. Rechndepartement k. u. Pferdezuchtanstalten Budapest
Adler Ignaz Ⓜ D2. Obrltrfr., Székesfehérvár
Rappaport Joseph Ⓜ D2. Lieutrfr., zug. Rechndepartement k. u. Pferdezuchtanstalten Budapest

Militärtierärzte

Hubka Wenzel Ⓜ Obertierarzt 1. Kl., Nagyatád
Holzer Isidor Ⓜ Obertierarzt 2. Kl., Székesfehérvár
Lukács Moritz Ⓜ Tierarzt, Palin
Vindisch Andreas Ⓜ Tierarzt, Nyitra
Nagy Joseph Ⓜ Untertierarzt Bábolna
Nagy Julius Ⓜ Untertierarzt Nagyatád

Nagykörös

Oberst **Feszl** Siegmund FJO-R. Ⓜ D3. (ük.) Leiter Pferdezuchtanstalt in Bosnien u. Hercegovina

Obstlt. **Némai** Franz FJO-R. Ⓜ D3. Komdt.

Rittmeister 1. Klasse

Brandner Julius Ⓜ, zug. Milinspektorat Budapest
Szabadhegyi de Csallókőz-Megyerte Achatius Ⓚ Ⓜ D3. †, Komdt. Posten 1 Nagykörös
Koller v. Olaszfalu Ludwig Ⓜ, Komdt. Posten 3 Békéscsaba
Kölber v. Páka Eleutherius Ⓜ, Komdt. Posten 5 Dorozsma
Kállay v. Simánd Stephan Ⓜ, Komdt. Posten 4 Baja
Döhrmann Heinrich Ⓜ, Komdt. Posten 2 Versecz

Oberleutnants

Papp Koloman v. Ⓜ, Nagykörös
Döhrmann August Ⓜ, Baja
Eötvös v. Sárvár Ladislaus Freih. Ⓜ, Békéscsaba
Rajky Eugen v. Ⓜ, Versecz
Luxander Géza Ⓜ, Békéscsaba
Halácsy v. Nemes-Halács Julius Ⓜ, Baja
Szondeffy Desiderius Ⓜ, Békéscsaba zug. Milinspektorat Budapest
Jovanovich v. Szolsloza Nikolaus Ⓜ, Versecz

Leutnants

Kocsán Emil Ⓜ, Nagykörös Adj.
Ludwig Carl, Dorozsma

Oberwundarzt

Ullrich Eduard Ⓚ Ⓜ Ⓔ Nagykörös

Truppenrechnungsführer

Antal Eugen Ⓜ D2. Obrltrfr.
Penzze Ferdinand Ⓜ Lieutrfr. zug. Rechndepartement k. u. Pferdezuchtanstalten Budapest

Militärtierärzte

Pollak Simon Ⓜ Obertierarzt 1. Kl., Nagykörös
Schmidt Paul Ⓜ Obertierarzt 2. Kl., Békéscsaba
Hirschenstein Juda Ⓜ Tierarzt, Baja
Heim Anton Ⓜ Untertierarzt, Dorozsma
Treisz Johann Ⓜ Untertierarzt Versecz

Digitized by Google

Debreczen

Komdt. (Vakant)

Rittmeister 1. Klasse

Perczel de Bonyhád Dionys Ⓜ D3.
Kozma v. Levéld Franz Ⓜ, Komdt. Posten 3 Turjaremete
Kovásznay v. Kovászna Siegmund Ⓜ, Komdt. Posten 5 Szatmárnémeti
Ilgner Ferdinand Ⓜ D3., Komdt. Posten 4 Rimaszombat
Fabianics Adalbert v. Ⓜ, Komdt. Posten 6 Jászberény
Ehrnberger Ernst Ⓜ, Komdt. Posten 1 Eperjes

Oberleutnants

Csáky v. Keresztszeg und Adorján Árpád Gf. Ⓜ, Komdt. Posten 2 Debreczen
Stögermayer Alois Ⓜ, Szatmárnémeti
Szentmiklóssy Julius Ⓜ, Turjaremete
Jäger Árpád Ⓜ, Eperjes
Hajnyl Artur Ⓜ, Szatmárnémeti
Nagy Aladár Ⓜ, Debreczen
Babarczy Géza Freih. v. Ⓜ, Rimaszombat (WG)

Leutnants

Kneusel-Herdilczka Kornell Ⓜ, Debreczen Adj.
Hanak Sebastian Ⓜ, Jászberény
Onódy v. Szent-Márton Paul, Rimaszombat

Truppenrechnungsführer

Szereda Joseph Ⓚ Ⓜ D2. Hptmrfr. 2. Kl.
Kunerth Heinrich Ⓜ D2. Leutrfr.
Péwáld Franz Ⓜ D2. Leutrfr.

Militärtierärzte

Moharos Johann Ⓜ Obertierarzt 1. Kl., Debreczen
Stróbely Joseph Ⓜ D2. Obertierarzt 2. Kl., Jászberény
Nerhaft Anton Ⓜ D2. Tierarzt, Rimaszombat
Böhmisch Gustav Ⓜ Untertierarzt
Arend Stephan Ⓜ Untertierarzt

Sepsiszentgyörgy

Rittm. 1. Kl. u. Komdt. Schwelkofsky Gustav ♂ Ⓜ D3.

Rittmeister 1. Klasse

Hosvay v. Hosva Alexander Ⓜ, Komdt. Posten 2 Sepsiszentgyörgy
Ilgner Carl Ⓜ D3., Komdt. Posten 3 Dés
Zámbler de Al-Csernáton Dominik Ⓜ, Komdt. Posten 1 Homoród

Rittmeister 2. Klasse

(Vakant)

Oberleutnants

Havass Rudolf Ⓜ, Sepsiszentgyörgy
Benyovszky v. Benyó und Urbanó Alexander Ⓜ, Sepsiszentgyörgy Adj.
Arbutina Artur Ⓜ, Homorod

Leutnant

Becsey Ludwig v., Homoród

Oberleutnantrechnungsführer

Frankfurter Ludwig Ⓜ D2.

Militärtierärzte

Schmidt Eduard Ⓜ D2. Obertierarzt 1. Kl., Sepsiszentgyörgy
Petrás Eugen Ⓜ D2. Tierarzt, Homoród
Heim Jakob Ⓜ D2. Untertierarzt Dés

Digitized by Google

Militärabteilung im k. kroatisch-slavonischen Hengstendepot in Agram

Oberst u. Komdt. Suvich v. **Bribir** Theodor EKO-R.3. Ⓚ Ⓜ D2. zugleich Referent in Pferdezuchtangelegenheiten bei der k. kroatisch-slavonischen Landesregierung

Rittmeister 1. Klasse

Durman Adam Ⓚ Ⓜ D3., Komdt. Posten 1 Galdovo

Petres Julius v. Ⓜ D3., Komdt. Posten 2 Kutjevo

Oberleutnant

Krauthacker Emil Ⓜ, Galdovo

Leutnant

Velebit Ljubomir, Kutjevo

Hauptmannrechnungsführer 1. Klasse

Markov Sabbas Ⓜ D2.

Militärtierärzte

Hodovsky Franz Ⓜ D2. Obertierarzt 2. Kl. Agram

Rothenstein Albin Ⓜ Tierarzt, Galdovo

Smodek Emmerich Ⓜ Tierarzt, Kutjevo

Digitized by Google

Armeestand

1. Gruppe

Oberste

Göttlicher v. **Bartenthal** Benedikt Ritt. EKO-R. 3. Ⓜ **D2.** prov. Direktor des Grundsteuerkatasters und Präses der Zentralkomm. für die Forstservitutenablösung in der bestandenen kroat.-slav. Milgrenze

Ruttkay v. **Felső-** und **Alsó-Ruttka** Johann EKO-R. 3. MVK. (KD) Ⓚ Ⓜ **D2.** † HR. 7. Präses Remontenassentkomm. 2 Szeged (Szegedin)

Daublebsky v. **Sterneck** Robert EKO-R. 3. Ehrenz. f. Kunst u. Wiss. MVK. Ⓚ Ⓜ **D2.** Leiter der geodätischen Gruppe im Milgeogr. Inst.

Hipssich Carl Freih. v. EKO-R. 3. FJO-R. Ⓚ Ⓜ **D3.** Vorstand Schriftenabt. im Kriegsarchiv

Ceipek August Edl. v. FJO-OK. EKO-R. 3. MVK. Ⓚ Ⓜ **D3.** Vorstand 3. Abt. im RKM.

Weiss v. **Weissenfeld** Artemont EKO-R. 3. Ⓚ Ⓜ **D3.** Präses Remontenassentkomm. 3 Lemberg

Nagy v. **Szent-Király** Valerian MVK. (KD) Ⓚ Ⓜ **D3.** Präses Remontenassentkomm. 5 Nagykanizsa

Wolff Edl. v. **Plotteg** Joseph ○ 1. Ⓚ Ⓜ **D2.** Präses Remontenassentkomm. 4 Rzeszów

Bacsák v. **Benefa** Siegmund MVK. Ⓜ **D3.** Präses Remontenassentkomm. 1 Budapest

Nagy de **Radnótfáy** Julius EKO-R. 3. Ⓜ **D3.** Präses Remontenassentkomm. 6 u. Komdt. Remontendepot Bilak

Bellmond v. **Antalfalva** Konrad ♁ Ⓚ Ⓜ **D3.** Leiter der kartograph. Gruppe im Milgeogr. Inst.

Ostoich Konstantin v. FJO-R. ♁ Ⓚ Ⓜ **D3.** Eisenbahnlinienkomdt. 13. Korps Agram

Luksándor Joseph MVK. Ⓚ Ⓜ **D3.** Remontenassentkomm. 5 Nagykanizsa

Sretkow Konstantin MVK. Ⓜ **D3.** Protokolldirektor im RKM.

Oberstleutnants

Uzelac Simon FJO-R. Ⓜ **D3.** Theres. Milakad. (1. Mai 1899)

Trnka Alfred Ⓚ Ⓜ **D2.** Vorstand 1. Abt. III. Sektion im Techn. Milkomitee (1. Mai 1899)

Fejér v. **Bük** Anton Ⓜ **D3.** RKM. (1. Febr. 1900)

Rzemenowsky v. **Trautenegg** Eduard MVK. Ⓚ Ⓜ **D3.** Leiter administr. Gruppe im Milgeogr. Inst. (1. Mai 1900)

Neuwirth Ferdinand Ⓜ **D3.** (WG) (1. Mai 1900)

Wiesauer Wilhelm MVK. ♁ Ⓚ Ⓜ **D3.** Abtleiter im Milgeogr. Inst. (1. Nov. 1900)

Kramarić Ednard FJO-R. Ⓚ Ⓜ **D3.** in besonderer Verwendung in Sarajevo (1. Nov. 1900)

Budisavljević Emanuel v. FJO-R. ♁ Ⓚ Ⓜ **D3.** Techn. Milakad. 1. Nov. 1900)

Czerwenka Leopold FJO-R Ⓜ **D3.** Expeditsdirektor im RKM. (1. Mai 1901)

Tamele Johann MVK. Ⓜ **D3.** Leiter Mappierungsgruppe im Milgeogr. Inst. (1. Nov. 1901)

Digitized by Goog

Formanek Joseph FJO-R. Ⓜ D3. Eisenbahnlinienkomdt. 3. Korps Graz (1. Nov. 1901)

Wukellić Edl. v. **Wukovgrad** Theodor Ⓜ D3. RKM. (1. Nov. 1901)

Carmine Emanuel FJO-R. Ⓜ D3. Eisenbahnlinienkomdt. 2. Korps Wien (1. Nov. 1903)

Nahlik Edl. v. **Naskała** Carl Ⓚ Ⓜ D3. Eisenbahnlinienkomdt. 11. Korps Lemberg (1. Nov. 1903)

Mayer Joseph Ⓜ D3. Kriegsarchiv (1. Nov. 1903)

Majore

Galliena Alois Ⓚ Ⓜ D3. Komdt. MilURealsch. St. Pölten (1. Nov. 1898)

Dits Martial Ⓜ D3. Vorstand Kartenabt. im Kriegsarchiv (1. Mai 1899)

Gerbert v. **Hornau** Carl Ritt. Ⓜ D3. Komdt. MilURealsch. Köszeg (Güns) (1. Mai 1899)

Mirilović Konstantin Ⓜ D3. Abtleiter im Milgeogr. Inst. (1. Mai 1899)

Liebhart Matthias Ⓜ D3. Theres. Milakad. (1. Mai 1899)

Prohaska v. **Marchried** Rudolf Ⓜ D3. (WG) (1. Nov. 1899)

Letoschek Emil Ⓜ D3. MilURealsch. St. Pölten (1. Nov. 1899)

Krebs Gotthold FJO-R. Ⓜ D3. MilORealsch. (1. Nov. 1899)

Kandelsdorfer Carl MVK. Ⓜ D3. RKM. (1. Nov. 1899)

Radler Carl Ⓜ D3. RKM. (1. Mai 1900)

Rauscher Martin Ⓜ D3. Vorstand Bibliothekabt. im Kriegsarchiv (1. Mai 1900)

Mirković Emil Ⓜ D3. tachymetrische Aufnahme (1. Mai 1900)

Nosek Carl Ⓜ komdt. Generalstab (1. Mai 1900)

Bayard de **Volo** Nikolaus Gf. Ⓜ D3. komdt. Generalstab (1. Nov. 1900)

Kematmüller Heinrich Ⓜ D3. Kriegsarchiv (1. Nov. 1900)

Kitzberger Leopold FJO R. Ⓜ D3. RKM. (1. Nov. 1900)

Wenzel Johann Ⓚ Ⓜ D3. Abtleiter im Milgeogr. Inst. (1. Mai 1901)

Gans Joseph Ⓜ D3. Abtleiter im Milgeogr. Inst. (1. Mai 1901)

Steiner Joachim FJO-R. Ⓚ Ⓜ Theres. Milakad. (1. Mai 1901)

Bannach Theodor Ⓜ D3. RKM. (1. Mai 1901)

Römer v. **Ravenstein** Carl Ⓜ D3. Präses Remontenassentkomm. 7 Miskolcz (1. Nov. 1901)

Nicklas Carl Ⓜ D3. komdt. Generalstab (1. Mai 1902)

Vestner Ferdinand Ⓚ Ⓜ D3. komdt. Generalstab (1. Mai 1902)

Konrady Alfred Ⓜ D3. Eisenbahnlinienkomdt. 1. Korps Krakau (1. Mai 1902)

Rois Rudolf MVK. (KD) Ⓚ Ⓜ D3. Seeinstradierungsoff. Triest (1. Mai 1902)

Jitschinsky Otto Ⓜ MilORealsch. (1. Nov. 1902)

Schröckinger v. **Neudenberg** Erich Freih. Ⓜ D3. Remontenassentkomm. 3 Lemberg (1. Mai 1903)

Pichler Richard Ⓚ Ⓜ D3. komdt. Generalstab (1. Mai 1903)

Zagórsky Severin Ritt. v. Ⓜ D3. Kavkadettenschule (1. Mai 1903)

Mühlhofer Emil Ⓜ D3. Eisenbahnlinienkomdt. 7. Korps Temesvár (1. Mai 1903)

Levačić Johann Ⓚ Ⓜ D3. komdt. Generalstab (1. Mai 1903)

Semek Anton Ⓜ D3. Kriegsarchiv (1. Mai 1903)

Sedlakowitz Edl. v. **Lanzenkampf** Cäsar Ⓜ Komdt. MilURealsch. Fischau (1. Mai 1903)

Ratschitzky Emil Ⓜ D3. Eisenbahnlinienkomdt. 14. Korps Innsbruck (1. Mai 1903)

Ansion Artur Ⓜ D3. komdt. Generalstab (1. Nov. 1903)

Koráb v. **Mühlström** Eugen Ritt. Ⓚ Ⓜ Artkadettensch. Traiskirchen (1. Nov. 1903)

Ehardt Martin Ⓜ D3. Eisenbahnlinienkomdt. 4. Korps (1. Nov. 1903)

Zsivan v. **Melencze** Alexander Ⓜ In kadettensch. Temesvár (1. Nov. 1903)

Digitized by Google

Major a. h.

(Rang als Rittmeister)

Liechtenstern Friedrich Freih. v. EKO-R. 3. FJO-R. Ⓚ Ⓜ in besonderer Verwendung in Wien (1. März 1892)

Hauptleute (Rittmeister) 1. Klasse

Walter Franz Ⓜ Techn. Milakad. (1. Mai 1890)
Wodnlansky v. Wildenfeld Rudolf Freih. ⚷ Ⓜ MilURealsch. Fischau (1. Mai 1890)
Pill Carl Ⓚ Ⓜ MilURealsch. Kismárton (Eisenstadt) (1. Mai 1890)
O'Flanagan Johann Ⓜ Marineakad. (1. Mai 1890)
Grzesicki Viktor ⚷ Ⓜ D3. IR. 20 komdt. Generalstab (1. Mai 1890)
Katrnoška Carl ⚷ Ⓚ Ⓜ Infkadettensch. Marburg (1. Mai 1890)
Brantner Anton Ⓜ Techn. Milakad. (1. Nov. 1890)
Hanikyř Emanuel Ⓜ D3. Eisenbahnlinienkomdt. 6. Korps Kassa (Kaschau) (1. Nov. 1890)
Smutný Carl ⚷ Ⓜ DR. 8, Kavkadettensch. (1. Nov. 1890)
Jerzábek Ferdinand ⚷ Ⓚ Ⓜ D3. MilURealsch. Fischau (1. Nov. 1890)
Pallua-Gall Julian Ⓜ D3. Kriegsarchiv (1. Mai 1891)
Eberle Ludwig ⚷ Ⓜ Kriegsarchiv (1. Mai 1891)
Mandl Albert ⚷ Ⓜ Infkadettensch. Marburg (1. Mai 1891)
Šrom Zdenko Ritt. v. ⚷ Ⓜ D3. MilORealsch. (1. Mai 1891)
Radl Hermann Ⓜ D3. MilURealsch. Kismárton (Eisenstadt) (1. Mai 1891)
Eypeltauer Rudolf ⚷ Ⓚ Ⓜ Infkadettensch. Pozsony (Preßburg) (1. Mai 1891)
Gibel Franz ⚷ Ⓜ Infkadettensch. Prag (1. Mai 1891)
Dzikowski Julian ⚷ Ⓜ D3. komdt. Generalstab (1. Nov. 1891)
Schäfer Franz Ⓜ D3. Eisenbahnlinienkomdt. 15. Korps Sarajevo (1. Nov 1891)
Schindler Anton FJO-R. Ⓜ Techn. Milakad. (1. Mai 1892)
Fischer Joseph Ⓜ Infkadettensch. Liebenau (1. Mai 1892)
Žemlička Anton Ⓚ Ⓜ Infkadettensch. Carlstadt (1. Mai 1892)
Parti Ottokar FJO-R. Ⓜ MilORealsch. (1. Mai 1892)
Burget Joseph ⚷ Ⓜ Infkadettensch. Straß (1. Mai 1892)
Sommeregger Carl Ⓜ Kriegsarchiv (1. Mai 1892
Bretschneider Moritz ⚷ Ⓜ MilORealsch. (1. Mai 1892)
Czeike Joseph Ⓚ Ⓜ D3. Kriegsarchiv (1. Mai 1892)
Stomm Georg Gf. Ⓜ IR. 54, Eisenbahnlinienkomdt. 10. Korps Przemyśl (1. Mai 1893)
Wessenberg Peter Ⓜ Techn. Milakad. (1. Mai 1893)
Miessel Julius Ⓜ (WG) (1. Mai 1893)
Peteraburg Eugen ⚷ Ⓜ MilURealsch. Kismárton (Eisenstadt) (1. Mai 1893)
Doubler Franz ⚷ Ⓚ Ⓜ D3. Techn. Milkomitee (1. Nov. 1893)
Krauszler Julius Ⓜ Artkadettensch. (1. Jän. 1894)
Kunst Ottokar ⚷ Ⓚ Ⓜ Infkadettensch. Innsbruck (1. Mai 1894)
Zahn Carl ⚷ Ⓚ Ⓜ Infkadettensch. Prag (1. Mai 1894)
Kolarsky Hugo Ⓜ Techn. Milkomitee (1. Mai 1894)
Criste Oskar FJO-R. Ⓜ D3. Kriegsarchiv (1. Nov. 1894)
Tschertou Franz Ⓜ Techn. Milakad. (1. Nov. 1894)
Legat Joseph Ⓜ Infkadettensch. Lemberg (1. Mai 1895)
Ehrenberger Joseph Ⓜ MilURealsch. Kassa (Kaschau) (1. Mai 1895)
Rezek Wenzel Ⓜ MilORealsch. (1. Mai 1895)
Jacubenz Paul Ⓚ Ⓜ Kriegsarchiv (1. Mai 1895)
Brauns Gustav Ⓜ Infkadettensch. Königsfeld (1. Mai 1895)
Hrubant Ladislaus Ⓜ D3. komdt. Generalstab (1. Nov. 1895)
Vetter von der Lilie Gustav Gf. Ⓚ Ⓜ D3. Kriegsarchiv (1. Nov. 1895)
Burian Franz Ⓜ D3. komdt. Generalstab (1. Nov. 1895)
Peja Georg Ⓜ Theres. Milakad. (1. Nov. 1895)
Veltzé Alois Ⓜ Kriegsarchiv (1. Nov. 1895)
Mitschanek Adolf Ⓜ MilURealsch. Kismárton (Eisenstadt) (1. Nov. 1895)
Spell v. Ostheim Rudolf Ritt. Ⓜ MilORealsch. (1. Nov. 1895)
Paldus Joseph Ⓜ Kriegsarchiv (1. Nov. 1895)
Chrestels Friedrich Ⓜ Infkadettensch. Nagyszeben (Hermannstadt) (1. Mai 1896)

Digitized by Google

Tollich Carl FJO-R. Ⓜ MilORealsch. (1. Nov. 1896)
Neuzil Carl Ⓜ Infkadettensch. Pozsony (Preßburg) (1. Mai 1887)
Niesiołowski-Gawin v. **Niesiołowice** Viktor Ritt. Ⓜ Techn. Milakad. (1. Mai 1897)
Grotowski Erasmus 🎗 Ⓜ Techn. Milkomitee (1. Mai 1897)
Fambri Gabriel Ⓜ Infkadettensch. Straß (1. Mai 1898)
Herrmann Alfred 🎗 Ⓜ MilURealsch. Kassa (Kaschau) (1. Mai 1898)
Metz Carl Ⓜ Techn. Milkomitee 1 Mai (1899)
Schiller Joseph Ⓜ Infkadettensch. Prag (1. Nov. 1899)
Piffl Hugo Ⓜ Milknabenpensionat Sarajevo (1. Nov. 1899)
Neuwirth Edl. v. **Neufels** Carl Ⓜ Infkadettensch. Königsfeld (1. Nov. 1899)

Hauptmann 2. Klasse

Candolini Wladimir Ⓜ PF. Blumau (1. Mai 1902)

Oberleutnants

Zech v. **Lobming** Theodor Gf. Ⓜ komdt. Generalstab (1. Mai 1895)
Switil Carl Ⓜ Infkadettensch. Budapest (1. Mai 1895)
Messner Paul Ⓜ MilORealsch. (1. Okt. 1895)
Drach Heinrich Ⓜ Infkadettensch. Temesvár (1. Nov. 1896)
Swoboda Joseph Ⓜ Infkadettensch. Nagyszeben (Hermannstadt) (1. Nov. 1899)
Istler Hugo Edl. v. Ⓜ Infkadettensch. Königsfeld (1. Mai 1900)

---

2. Gruppe

Oberste

Thür Johann Ⓚ Ⓜ D3. Platzkomdt. Graz
Krajnc Viktor MVK. 🎗 Ⓚ Ⓜ D3. Platzkomdt. Krakau
Tatartzy Johann MVK. (KD) Ⓚ Ⓜ D3. Komdt. Mil.-Tierarzneiinst. u. tierärztl. Hochschule
Chizzola Alfred v. MVK. Ⓚ Ⓜ D3. Platzkomdt. Przemyśl
Galateo Alfred Nobile de MVK. (KD) 🎗 Ⓚ Ⓜ D3. Platzkomdt. Pola
Hofmann v. **Baltenau** Albert Ritt. MVK. Ⓚ Ⓜ D3. Platzkomdt. Bruck an der Leitha
Wenzlik Jaroslav Ⓚ Ⓜ D3. Platzkomdt. Prag
Csák Franz MVK. Ⓜ D3. Platzkomdo. Budapest

Oberstleutnants

Bohus Edmund MVK. Ⓚ Ⓜ D3. Platzkomdt. Linz (1. Nov. 1891)
Jacobs v. **Kantstein** Friedrich Freih. Ⓜ D3. Platzkomdo. Wien (1. Mai 1892)
Herczegh Julius MVK. Ⓚ Ⓜ D3. Platzkomdt. Komárom (Komorn) (1. Mai 1893)
Fischer v. **Tiefensee** Carl Ⓚ Ⓜ D3. Platzkomdt. Theresienstadt (1. Mai 1897)
Nechansky Rudolf Ⓚ Ⓜ D3. Platzkomdt. Kassa (Kaschau) (12. Sept. 1897)
Jékey de **Porcsalma** et **Buly** Alois Ⓜ D3. Platzkomdo. Budapest (1. Aug. 1898)
Berosényi Koloman 🎗 Ⓜ D3. Komdt. Remontendepot Lábod (1. Nov. 1899)
Bobóczky August v. Ⓜ D3. 6. Korps Kassa (Kaschau) (1. Mai 1900)
Chalaupka Maximilian Edl. v. Ⓜ D3. Platzkomdt. Görz (1. Nov. 1900)
Dębicki Michael 🎗 Ⓚ Ⓜ D3. Komdt. Remontendepot Ihászi-Marczaltő (1. Nov. 1900)
Hauschka v. **Treuenfels** Julius FJO-R. Ⓜ D3. zug. Generalremontierungsinsp. (1. Nov. 1900)
Rotter Anton MVK. Ⓜ D3. Komdt. Remontendepot Nagy-Daád-Sári (1. Nov. 1900)
Weinmann Emil Ⓜ D3. RKM. (1. Nov. 1900)
Gläser Robert MVK. Ⓚ Ⓜ D3. Platzkomdo. Krakau (1. Mai 1901)

Digitized by Google

Blažeg Anton 🎗 Ⓜ D3. RKM. (1. Mai 1901)
Kleeberg Ämilian Ⓜ D3. Platzkomdo. Wien (1. Mai 1901)
Kuso Viktor 🎗 Ⓚ Ⓜ D3. Techn. Milkomitee (1. Nov. 1901)
Dietl Anton 🎗 Ⓜ D3. RKM. (1. Nov. 1901)
Ogrinz Carl Ⓜ RKM. (1. Nov. 1902)
Neuerer Carl Edl. v. MVK. Ⓜ D3. Platzkomdt. Zara (1. Nov. 1903)
Fontaine v. Felsenbrunn Carl 🎗 Ⓜ D3. 9. Korps Josephstadt (1. Nov. 1903)
Staindl Rudolf MVK. 🎗 Ⓚ Ⓜ D3. Platzkomdt. Trient (1. Nov. 1903)

Majore

Gläser Eugen Ⓜ Platzkomdo. Prag (1. Nov. 1897)
Matiegka August MVK. (KD) 🎗 Ⓚ Ⓜ D3. Platzkomdt. Nagyszeben (Hermannstadt) (1. Mai 1898)
Suhay Erwin v. Ⓜ D3. Remontendepot Láhod (1. Mai 1898)
Schuster Alfred Freih. v. MVK. 🎗 Ⓚ Ⓜ Komdt. Remontendepot Kleczna dolna (1. Nov. 1898)
Redlich Oskar 🎗 Ⓚ Ⓜ D3. Remontendepot Nagy-Daád-Sári (1. Nov. 1898)
Nagy Moritz Ⓜ D3. RKM. (1. Nov. 1898)
Saremba Carl MVK. Ⓚ Ⓜ D3. 2. Korps Wien (1. Mai 1899)
Beaufort Armand de MVK. Ⓚ Ⓜ D3. Platzkomdt. Pozsony (Preßburg) (1. Nov. 1899)
Eberan v. Eberhorst Friedrich Ⓚ Ⓜ D3. Platzkomdt. Fiume (1. Nov. 1899)
Tarangul Demeter Ⓜ D3. Platzkomdo. Lemberg (1. Nov. 1899)
Tatra Gustav 🎗 Ⓚ Ⓜ D3. Platzkomdt. Cattaro (1. Nov. 1900)
Reising v. Reisinger Otto MVK. (KD) Ⓚ Ⓜ D3. 14. Korps Innsbruck (1. Nov. 1900)
Szaszkiewicz Theodor 🎗 Ⓜ D3. Platzkomdo. Lemberg (1. Nov. 1900)
Krausz Julius 🎗 Ⓚ Ⓜ D3. Platzkomdt. Temesvár (1. Nov. 1900)
Skalka Carl Ⓚ Ⓜ D3. Platzkomdt. Miskolcz (1. Mai 1901)
Keller v. Schlettingen Julius 🎗 🎗 Ⓚ Ⓜ D3. Platzkomdo. Wien (1. Nov. 1901)
Ludwig Vinzenz 🎗 Ⓚ Ⓜ D3. RKM. (1. Nov. 1901)
Benčević Carl Edl. v. 🎗 Ⓜ D3. Platzkomdt. Sarajevo (1. Nov. 1901)
Groterjahn August Ⓜ D3. Platzkomdo. Wien (1. Nov. 1901)
Schönett Franz 🎗 Ⓚ Ⓜ D3. Komdt. Milstrafanstalt Möllersdorf (1. Nov. 1901)
Pfaffenbühler Joseph 🎗 Ⓚ Ⓜ D3. RKM. (1. Mai 1902)
Zweigl Hugo MVK. (KD) Ⓚ Ⓜ D3. 5. Korps Pozsony (Preßburg) (1. Mai 1902)
Sobotić v. Ivanska Nikolaus Ⓚ Ⓜ D3. 6. Korps Kassa (Kaschau) (1. Mai 1902)
Lutz Ignaz 🎗 🎗 Ⓜ D3. RKM. (1. Mai 1903)
Sołtyński Carl 🎗 Ⓚ Ⓜ D3. 11. Korps Lemberg (1. Mai 1903)
Venturini Carl v. 🎗 Ⓚ Ⓜ D3. Platzkomdt. Triest (1. Mai 1903)
Opačić Peter Ⓜ D3. Platzkomdt. Banjaluka (1. Nov. 1903)
Oražem Johann Ⓜ D3. Milgeogr. Inst. (1. Nov. 1903)
Polák Gabriel 🎗 Ⓚ Ⓜ D3. Platzkomdt. Kolozsvár (Klausenburg) (1. Nov. 1903)
Merliczek Franz Ⓚ Ⓜ D3. 5. Korps Pozsony (Preßburg) (1. Nov. 1903)
Kühn Johann Ⓚ Ⓜ D3. Platzkomdt. Josephstadt (1. Nov. 1903)
Zakarias Anton Ⓚ Ⓜ D3. Platzkomdt. Gyulafehérvár (Carlsburg) (1. Nov. 1903)
Stranský Ludwig Ⓚ Ⓜ D3. 15. Korps Sarajevo (1. Nov. 1903)
Lawatsch Ernst Ⓜ D3. RKM. (1. Nov. 1903)

Digitized by Google

Hauptleute (Rittmeister) 1. Klasse

(Der hierunter befindliche Hauptmann 2. Klasse ist mit einem Sterne [*] bezeichnet)

Dobrucki Anton ⚷ Ⓚ Ⓜ D3. (WG) (1. Mai 1885)
Steiner Emil Ⓚ Ⓜ Stationsoff. Pilsen (1. Mai 1885)
Schellhardt Hermann FJO-R. Ⓜ D3. 9. Korps Josephstadt (1. Mai 1885)
Huber Valentin Ⓜ D3. 3. Korps Graz (1. Mai 1885)
Gutt Wilhelm ⚷ Ⓜ D3. Mil.-Tierarzneiinst. u. tierärztl. Hochschule (1. Nov. 1885)
Offermann Eduard Ⓚ Ⓜ D3. zug. Geninspektor Mil.-Erzieh.- u. Bildanst. (1. Nov. 1885)
Reiser Theodor Ⓜ D3. IR. 1, 9. Korps Josephstadt (1. Nov. 1885)
Krauss Carl ⚷ Ⓚ Ⓜ D3. Stationsoff. Halicz (1. Nov. 1885)
Clausnitz Hugo Ⓜ D3. IR. 97, RKM. (1. Nov. 1885)
Mörk v. Mörkenstein Alexander Ⓜ D3. IR. 45, 8. Korps Prag (1. Nov. 1885)
Franke Maximilian Ⓜ D3. Platzkomdo. Wien (1. Mai 1886)
Kościcki Alexander Ritt. v. Ⓜ D3. Komdt. Garntransporthaus Lemberg (1. Juli 1886)
Bielawski Joseph Ⓜ D3. IR. 57, Milgeogr. Inst. (1. Nov. 1886)
Wąsowicz Eduard Ⓜ D3. Stationsoff. Czernowitz (1. Nov. 1886)
Barbo Carl MVK. (KD) Ⓚ Ⓜ D3. Platzkomdo. Triest (1. Dez. 1886)
Herrmann Alfred ⚷ Ⓜ D3. Platzkomdo. Wien (1. Mai 1887)
Zergollern Paul v. Ⓜ D3. IR. 3, RKM. (1. Mai 1887)
Brojcha Heinrich Ⓜ D3. IR. 21, 13. Korps Agram (1. Mai 1887)
Wenz Jakob Ⓚ Ⓜ D3. 4. Korps Budapest (1. Aug. 1887)
Wölfel Albert Edl. v. Ⓜ D3. Platzkomdo. Prag (1. Okt. 1887)
Kremser Carl Ⓜ D3. Komdt. Garntransporthaus Prag (1. Nov. 1887)
Möller Adolf Ⓜ D3. 3. Korps Graz (1. Nov. 1887)
Novak Franz Ⓚ Ⓜ D3. Platzkomdo. Krakau (1. Nov. 1887)
Żydło Julius ⚷ Ⓜ D3. Platzkomdo. Wien (1. Nov. 1887)
Schmidt Gustav ⚷ Ⓚ Ⓜ Platzkomdo. Komárom (Komorn) zug. als Stationsoff. Wr.-Neustadt (1. Mai 1888)
Baumann Franz MVK. (KD) Ⓚ Ⓜ D3. 2. Korps Wien (1. Mai 1888)
Sandner Carl Ⓜ D3. Platzkomdo. Temesvár (1. Mai 1888)
Vukelić Peter Ⓚ Ⓜ D3. Milkomdo. Zara (1. Mai 1888)
Ivankov Paul MVK. (KD) Ⓚ Ⓜ D3. RKM. (1. Mai 1888)
Buczowski Johann Ⓜ D3. Milgeogr. Inst. (1. Mai 1888)
Hofmann Albert Ⓜ D3. Platzkomdo. Wien (1. Mai 1888)
Janiczek Carl Ⓜ D3. Platzkomdt. Laibach (1. Mai 1888)
Trbljanić Markus Ⓚ Ⓜ D3. IR. 86, 15. Korps Sarajevo (1. Mai 1888)
Bittner Franz ⚷ Ⓜ D3. Platzkomdo. Wien (1. Sept. 1888)
Krippner Joseph Ⓜ D3. 12. Korps Nagyszeben (Hermannstadt) (1. Nov. 1888)
Weber Eugen Ⓜ D3. 11. Korps Lemberg (1. Nov. 1888)
Cosić Gregor Ⓚ Ⓜ D3. Milkomdo. Zara (1. Nov. 1888)
Marchesi Ludwig Conte MVK. (KD) Ⓚ Ⓜ D3. Platzkomdo. Josephstadt (1. Nov. 1888)
Steindl Georg Ⓚ Ⓜ D3. IR. 49, Armeeschießschule (1. Nov. 1888)
Wais Joseph Ⓚ Ⓜ D3. IR. 45, 10. Korps Przemyśl (1. Nov. 1888)
Fülhegyi Edmund Ⓜ D3. Eisenbahnbureau (1. Nov. 1888)
Niebauer Wilhelm Ⓚ Ⓜ D3. HR. 4, RKM. (1. Jän. 1889)
Heller Eduard Ⓜ D3. Komdt. Garntransporthaus Olmütz (1. Jän. 1889)
Gottfried Aurel ⚷ Ⓜ D3. Platzkomdo. Brünn (1. Jän. 1889)
Konečný Johann Ⓜ D3. DR. 1, RKM. (1. Mai 1889)
Wagenbauer v. Kampfruf Aristides Ritt. Ⓚ Ⓜ D3. IR. 1, 1. Korps Krakau (1. Nov. 1889)
Taritaš Vinzenz Ⓚ Ⓜ D3. 13. Korps Agram (1. Nov. 1889)
Petrović Michael Ⓚ Ⓜ D3. (WG) (1. Nov. 1889)
Vernić v. Kis-Turan ⚷ Ⓚ Ⓜ D3. Platzkomdt. Esseg (1. Nov. 1889)
Pangher Joseph Ⓜ D3. Techn. Milkomitee (1. Jän. 1890)
Stary Wilhelm Ⓜ D3. FAR. 3, RKM. (1. Mai 1890)

Digitized by Google

Truska Carl Ⓚ Ⓜ Platzkomdo. Wien (1. Mai 1890)
Živna August Ⓜ Milgeogr. Inst. (1. Mai 1890)
Raab Eduard 8 Ⓜ Platzkomdo. Wien (1. Mai 1890)
Matzek Johann Ⓚ Ⓜ Platzkomdo. Lemberg (1. Mai 1890)
Szoykora Lambert Ⓚ Ⓜ D3. IR. 62, 12. Korps Nagyszeben (Hermannstadt) (1. Nov. 1890)
Werkowitsch Viktor Ⓜ D3. IR. 49, 2. Korps Wien (1. Nov. 1890)
Dziedzicki Leon Ⓜ (WG) (1. Nov. 1890)
Ambrosi Friedrich Ⓜ 8. Korps Prag (1. Mai 1891)
Cozzi Franz Ⓜ Platzkomdo. Nagyszeben (Hermannstadt) (1. Aug. 1891)
Kittel Alois Ⓜ D3. 10. Korps Przemyś (1. Nov. 1891)
Ziechka Franz Ⓜ D3. Platzkomdo. Wien (1. Nov. 1891)
Milanov Radoslaw Ⓜ 1. Adj. Kriegsschule (1. Nov. 1891)
Kozaurek Paul Ⓜ Platzkomdo. Jaroslau (1. Nov. 1891)
Häusler Viktor Ⓜ D3. RKM. (1. Mai 1892)
Ripper Hugo Ritt. v. Ⓜ D3. RKM. (1. Mai 1892)
Vogel August Ⓜ Milgeogr. Inst. (1. Mai 1892)
Bouša Franz Ⓜ IR. 28, 8. Korps Prag (1. Mai 1892)
Leidolt Eduard Ⓚ Ⓜ D3. Theres. Milakad. (1. Mai 1892)
Malecki Joseph MVK. 8 Ⓜ D3. komdt. Generalstab, 1. Korps Krakau (1. Mai 1892)
Nawratil Carl ○ 2. Ⓚ Ⓜ Milstrafanstalt Möllersdorf (1. Nov. 1892)
Elleder Carl Ⓜ D3. RKM. (1. Nov. 1892)
Mauerböck Matthias ○ 2. Ⓚ Ⓜ D3. RKM. (1. Mai 1893)
Zerbs Anton MVK. (KD) Ⓚ Ⓜ RKM. (1. Mai 1893)
Jurkowski Ladislaus Ⓜ D3. Platzkomdo. Olmütz (1. Mai 1893)
Wacarda Ferdinand Ⓜ RKM. (1. Mai 1893)
Kompast Carl Ⓚ Ⓜ (WG) (1. Nov. 1893)
Fischer Johann Ⓜ D3. Platzkomdo. Pozsony (Preßburg) (1. Nov. 1893)
Filosević Stephan Ⓚ Ⓜ D3. Platzkomdo. Pola (1. Nov. 1893)
Spur Carl Ⓚ Ⓜ Platzkomdo. Wien (1. Nov. 1893)
Günste Franz Ⓜ 2. Korps Wien (1. Nov. 1893)
Ljubičić Michael Ⓜ D3. Platzkomdo. Wien (1. Mai 1894)
Cramer Gustav Ⓜ D3. 10. Korps Przemyśl (1. Mai 1894)
Stummvoll Leopold Ⓜ D3. Platzkomdo. Wien (1. Nov. 1894)
Burian Johann Ⓜ Platzkomdo. Wien (1. Nov. 1894)
Rödl Anton Ⓚ Ⓜ D3. 14. Korps Innsbruck (1. Nov. 1894)
Fetzer Maximilian v. Ⓜ Platzkomdo. Krakau (1. Nov. 1894)
Tschandl Edl. v. **Chossière** Alexander Ⓜ 5. Korps Pozsony (Preßburg) (1. Nov. 1894)
Huszár Anton 8 Ⓚ Ⓜ Platzkomdo. Komárom (Komorn) (1. Mai 1895)
Havlíček Albin Ⓜ Adj. Mil.-Reitlehrerinst. (1. Mai 1895)
Miessl Hugo Ⓜ Komdt. Garntransporthaus Przemyśl (1. Mai 1895)
Schätzel Anton Ⓜ Milkomdo. Zara (1. Mai 1895)
Balassa de Ásvány Joseph Ⓚ Ⓜ D3. 4. Korps Budapest (1. Nov. 1895)
Konrad Eduard Ⓜ Platzkomdo. Prag (1. Nov. 1895)
Dahmen Rudolf v. Ⓜ komdt. Generalstab (1. Nov. 1895)
Van Aken Joseph Ⓚ Ⓜ Komdt. Garnschießstätte Wien (1. Nov. 1895)
Zabielski Artur Gf. Ⓚ Ⓜ Platzkomdo. Wien (1. Nov. 1895)
Reisenbüchler Stephan Ⓜ Platzkomdo. Esseg (1. Mai 1896)
Tschofen Fidelius Ⓜ D3. Milgeogr. Inst. (1. Mai 1896)
Gablenz Dionys Freih. v. Ⓜ Platzkomdo. Graz (1. Mai 1896)
Cles Hildebrand Freih. v., Ⓜ Präsadj. Techn. Milkomitee (1. Mai 1896)
Postelt Wilhelm Ⓜ Platzkomdt. Königgrätz (1. Mai 1896)
Trunko Ferdinand Ⓚ Ⓜ IR. 67, 6. Korps Kassa (Kaschau) (1. Mai 1896)
Veith Joseph Ⓜ Platzkomdo. Lemberg (1. Juni 1896)
Goblirsch Johann Ⓚ Ⓜ Platzkomdo. Zara (1. Nov. 1896)
Albrecht Gustav Ⓜ 4. Korps Budapest (1. Nov. 1896)
Kämpf Eduard Ⓜ D3. 11. Korps Lemberg (1. Mai 1897)
Kronabetter Felix Ⓜ 3. Korps Graz (1. Mai 1897)
Scheimpflug Theodor * Ⓜ (WG) (1. Mai 1898)
Rebić Stojan Ⓜ Platzkomdo. Graz (1. Mai 1898)
Mack Alfons Ⓜ 2. Korps Wien (1. Mai 1898)
Sixta Joseph Ⓜ Platzkomdo. Budapest (1. Mai 1898)
Astleithner Artur Ⓜ Platzkomdo. Budapest (1. Nov. 1898)
Taitl Georg Ⓜ 14. Korps Innsbruck (1. Mai 1899)

Digitized by Google

Raith Franz Ⓜ Platzkomdo. Komárom (Komorn) (1. Nov. 1899)
Kvapil Franz Ⓜ Stationsoff. Bilek (1. Nov. 1899)
Szałowski Polykarp Ritt. v. Ⓚ Ⓜ Platzkomdo. Przemyśl (1. Nov. 1899)
Niemetz Viktor Ⓜ Platzkomdo. Theresienstadt (1. Nov. 1899)
Gregor Julius Ⓜ Milgeogr. Inst. (1. Nov. 1899)
Crnojević Georg Ⓜ Platzkomdo. Triest (1. Nov. 1899)

Hauptleute 2. Klasse

Link Gustav Ⓜ Platzkomdo. Agram (1. Mai 1900)
Pohlner Joseph Ⓜ Adj. u. Ökonoff. Mil.-Reit- u. Fahrlehrerinst. (1. Mai 1900)
Gstöttner Otto Ⓜ RKM. (1. Mai 1900)
Nogga Georg Ⓜ RKM. (1. Mai 1900)
Tropper Alois Ⓜ Platzkomdt. Plevlje (1. Mai 1901)
Topsch Othmar Ⓜ Platzkomdo. Prag (1. Nov. 1901)
Treyer Adolf Ⓜ Milgeogr. Inst. (1. Nov. 1901)
Boskovics Anton Ⓜ RKM. (1. Nov. 1901)
Göpferth v. **Altburg** Adalbert Ⓜ Kriegsarchiv (1. Nov. 1902)
Held Ludwig v. 8 Ⓜ 2. Korps Wien (1. Nov. 1902)
Hann Hermann 8 Ⓚ Ⓜ D3. 3. Korps Graz (1. Mai 1903)

Oberleutnants

Neuwirth Ferdinand Ⓜ RKM. (1. Nov. 1894)
Zimmert Johann Ⓜ Platzkomdo. Budapest (1. März 1895)
Kurz zum **Thurn** Rudolf v. Ⓜ 9. Korps Josephstadt (1. Nov. 1895)
Bauer Richard Ⓜ Platzkomdo. Wien (1. Mai 1896)
Fischer v. **Ledenice** Paul Ritt. Ⓜ (beurl.) (1. Mai 1897)
Zitterhofer Joseph Ⓜ Kriegsarchiv (1. Mai 1899)
Tomaseth Heinrich Ⓜ Platzkomdo. Wien (1. Nov. 1899)
Lányi v. **Magiód** Artur Ⓜ Platzkomdo. Peterwardein (1. Mai 1900)
Bartsch Rudolf Ⓜ Kriegsarchiv (1. Mai 1900)
Klobučar Franz Ⓜ 15. Korps Sarajevo (1. Nov. 1900)
Knežević Stephan Ⓜ RKM. (1. Nov. 1900)
Scheiber Anton Ⓜ RKM. (1. Nov. 1901)
Jarabin Alfred Ⓜ Platzkomdo. Budapest (1. Mai 1903)

Leutnants

Ahsbahs Friedrich Ⓜ Milgeogr. Inst. (1. Sept. 1898)
Stotz Alfred Milgeogr. Inst. (1. Nov. 1901)

---

3. Gruppe

Hauptleute (Rittmeister) 1. Klasse

Dingelstedt Wilhelm Freih. v. 8 Ⓜ D3. 2. Korps Wien (1. Nov. 1883)
Radivojević v. **Dobrodol** Nowak 8 Ⓚ Ⓜ D3. Obersten Milgerichtshof (1. Mai 1885)
Bereznicki Julian Ⓜ D3. Magoff. IR. 41 (1. Nov. 1886)
Wogkowsky v. **Wogkow** Carl Freih. Ⓜ D3. RKM. (1. Mai 1887)
Heyer Joseph ○ 2. Ⓚ Ⓜ D3. Ökonoff. GSp. 7 Graz (1. Nov. 1888)
Winter Alois Ⓚ Ⓜ D3. Magoff. IR. 83 (1. April 1890)
Horhammer Viktor Freih. v. Ⓜ D3. RKM. (1. Mai 1890)
Bariczek Artur Ⓜ (WG) (1. Nov. 1890)
Mulé Anton Ⓚ Ⓜ komdt. Generalstab (1. Mai 1892)
Stefanović Alexander Ⓚ Ⓜ RKM. (1. Aug. 1892)
Christ Eduard Ⓜ Magoff. IR. 31 (1. Nov. 1892)
Kollitsch Johann Ⓜ komdt. Generalstab (1. Nov. 1893)
Kohn Julius Ⓜ Magoff. IR. 100 (1. Mai 1894)

Digitized by Google

Schreiber Friedrich Ⓜ Mil.-Tierarzneiinst. u. tierärztl. Hochschule (1. Mai 1894)
Rechelt Daniel Ⓜ D3. Ökonoff. Mil.-Reitlehrerinst. (1. Mai 1894)
Walka Carl Ⓚ Ⓜ D3. Ökonoff. GSp. 16 Budapest (1. Nov. 1894)
Schneck Wilhelm Ⓜ D3. Magoff. TJR. 3 (1. Nov. 1894)
Schrittwieser Richard Ⓜ Magoff. IR. 99 (1. Nov. 1894)
Stuchlý Theodor Ⓚ Ⓜ Ökonoff. GSp. 25 Sarajevo (1. Mai 1895)
Boro Siegmund Ⓚ Ⓜ D3. Magoff. IR. 30 (1. Mai 1895)
Kury Gerhard Ⓜ Magoff. IR. 63 (1. Mai 1895)
Beranek Wladimir Ⓜ Magoff. IR. 89 (1. Mai 1895)
Gärber Anton Ⓚ Ⓜ Magoff. TJR. 4 (1. Nov. 1895)
Mayer Hugo Ⓚ Ⓜ Magoff. IR. 3 (1. Nov. 1895)
Hlawatsch Adolf Ⓚ Ⓜ Magoff. IR. 51 (1. Nov. 1895)
Fischer Eduard Ⓜ RKM. (1. Febr. 1896)
Lachowicz Alexander Ⓚ Ⓜ 1. Korps Krakau (1. Juli 1897)
Wisoko-Meytsky Ludwig Ⓜ D3. Magoff. DR. 9 (1. Mai 1898)
Gradl Carl Ⓚ Ⓜ 15. Korps Sarajevo (1. Mai 1899)
Kiss de Nagy-Sitke Joseph Ⓜ Magoff. HR. 15 (1. Mai 1899)
Linek Carl Ⓜ Magoff. IR. 95 (1. Mai 1899)
Ralić Daniel Ⓚ Ⓜ Magoff. IR. 29 (24. Mai 1899)
Altmann Friedrich Ⓜ Magoff. FJB. 7 (1. Juli 1899)
Neumann Adolf Ⓜ Ökonoff. GSp. 2 Wien (1. Nov. 1899)
Trexler v. Lindenau Eugen Ⓜ Adj. Milinvalidenhaus Prag (1. Nov. 1899)
Karasek Alexander Ⓜ RKM. (1. Nov. 1899)
Steingruber Alfred Ⓜ Magoff. DR. 6 (1. Nov. 1899)
Gamisch Franz Ⓜ Magoff. DR. 15 (1 Nov. 1899)

Hauptleute (Rittmeister) 2. Klasse

Uechtritz und Steinkirch Wolfgang v. Ⓜ 14. Korps Innsbruck (1. Mai 1900)
Parseval Ferdinand v. Ⓜ Magoff. DR. 3 (1. Mai 1900)
Schipeck Heinrich Ⓜ Magoff. IR. 66 (1. Nov. 1900)
Vogl Richard Ⓜ Adj. Milinvalidenhaus Nagyszombat (Tyrnau) (1. Nov. 1900)
Höller Edmund MVK. (KD) Ⓚ Ⓜ Administr. Defenslager Sarajevo (1. Mai 1901)
Köstler Rudolf Ⓜ Adj. Befestbaudirektor für Bosnien u. Hercegovina (1. Mai 1901)
Remekházy de Gurahoncz Edmund Ⓜ Magoff. HR. 6 (1. Mai 1901)
Komáromy Joseph v. Ⓜ Magoff. HR. 14 (1. Mai 1901)
Peychl Siegbert Ⓚ Ⓜ RKM. (1. Nov. 1901)
Wälther Wilhelm Ⓜ Magoff. HR. 2 (1. Mai 1902)
Fudurić Milan Edl. v. Ⓜ RKM. (1. Nov. 1902)
Nepustil Andreas Ⓚ Ⓜ RKM. (1. Mai 1903)
Freyenschlag Heinrich Ⓜ Magoff. IR. 75 (1. Mai 1903)
Roszmanitz Martin Ⓜ RKM. (1. Nov. 1903)

Oberleutnants

Kollon Anton Ⓜ RKM. (1. Nov. 1894)
Kopáczka Carl Ⓜ Magoff. IR. 61 (1. Nov. 1894)
Czák Edl. v. **Koronavár** Rudolf Ⓜ 2. Adj. Kriegsschule (1. Nov. 1894)
Pilik Emanuel Ⓜ Magoff. IR. 74 (1. Mai 1895)
Coufal Franz Ⓜ Magoff. IR. 88 (1. Mai 1895)
Josch Alois Ⓜ Magoff. IR. 13 (1. Mai 1895)
Bušek Franz Ⓜ Magoff. TJR. 2 (1. Mai 1895)
Gottschling Adolf Ⓜ Magoff. IR. 7 (1. Mai 1895)
Artzner Johann Ⓜ Magoff. IR. 68 (1. Juli 1895)
Reich Johann Ⓜ RKM. (1. Febr. 1896)
Schmied Zdenko Ⓜ Magoff. IR. 21 (1. Mai 1896)
Rother Friedrich Ⓜ Magoff. bh. IR. 2 (1 Mai 1896)
Bell Robert Ⓜ RKM. (1. Aug. 1896)
Pollak Johann Ⓜ Magoff. IR. 38 (1. Nov. 1896)
Widner Anton Ⓜ Magoff. DR. 8 (1. Nov. 1896)
Bründel Carl Ⓜ Magoff. IR. 97 (1. Nov. 1896)
Brodziński Ladislaus Ⓜ (WG) (1. Nov. 1896)
Frank Julius Ⓜ Magoff. IR. 54 (1. Nov. 1896)
Khol Julius Ⓜ Magoff. IR. 94 (1. Nov. 1896)
Hudl Carl Ⓜ Magoff. FJB. 4 (1. Nov. 1896)
Thomanitsch Ferdinand Ⓜ Magoff. FJB. 8 (1. Nov. 1896)
Všetička Johann Ⓚ Ⓜ RKM. (1. Mai 1897)
Kohut Edl. v. **Eichenkron** Alfred Ⓜ Magoff. IR. 80 (1. Mai 1897)
Nack Carl Ⓜ Magoff. IR. 46 (1. Nov. 1897)
Bašek Joseph Ⓜ Magoff. UR. 7 (1. Nov. 1897)
Duschek Hugo Ⓜ Magoff. IR. 36 (1. Nov. 1897)
Kautz Robert Ⓜ Magoff. IR. 23 (1. Mai 1898)
Luszpiński Carl Ⓜ Magoff. IR. 82 (1. Mai 1898)
Kaiser Carl Ⓜ (WG) (1. Nov. 1898)

Jandourek Augustin Ⓜ Magoff. IR. 87 (1. Nov. 1898)
Seiter Jakob Ⓜ Magoff. DR. 13 (1. Nov. 1898)
Grafl Adolf Ⓜ Magoff. FJB. 24 (1. Nov. 1898)
Weber Géza Ⓜ Magoff. IR. 37 (1. Nov. 1898)
Laufer Leonhard Ⓚ Ⓜ D2. Magoff. IR. 93 (1. Mai 1899)
Mühlbauer Ferdinand Ⓜ Magoff. IR. 14 (1. Mai 1899)
Marussinszky Anton Ⓜ Magoff. IR. 39 (1. Mai 1899)
Petri Boleslaus Ⓜ Magoff. IR. 52 (1. Mai 1899)
Schindler Nikolaus Ⓜ Magoff. FJB. 21 (1. Nov. 1899)
Bulbás Viktor Ⓜ Magoff. FJB. 29 (1. Mai 1900)
Lalić Arsenius Ⓜ Magoff. IR. 45 (1. Mai 1900)
Jahl Eduard Ⓜ Magoff. IR. 73 (1. Mai 1900)
Schmerek Othmar Ⓜ Magoff. DR. 14 (1. Nov. 1900)
Thienel Franz Ⓜ RKM. (1. Nov. 1900)
Jurovich Franz Ⓜ Magoff. FJB. 20 (1. Mai 1902)
Gaudy Rudolf Ⓜ Magoff. IR. 55 (1. Mai 1902)
Lemoch Ladislaus Ⓜ Magoff. IR. 20 (1. Mai 1902)
Chimani Ernst Ⓜ Magoff. IR. 9 (1. Nov. 1902)
Khyo Johann Ⓜ Magoff. IR. 57 (1. Nov. 1902)
Regius Alfons Edl. v. Ⓜ Magoff. FJB. 22 (1. Nov. 1902)
Peternell Albin Ⓜ Magoff. FJB. 31 (1. Mai 1903)

Leutnants

Trbojević Dušan Ⓜ Magoff. bh. IR. 3 (1. Nov. 1898)
Ivinger Heinrich Ⓜ Magoff. IR. 76 (1. Nov. 1898)
Sakl Franz Ⓜ Magoff. IR. 77 (1. Nov. 1898)
Cypra Edl. v. **Cypressenburg** Zdenko Ⓜ Magoff. FJB. 6 (1. Nov. 1899)
Bedő Géza Ⓜ Magoff. FJB. 23 (1. Mai 1900)
Schuster Otto Magoff. FJB. 11 (1. Nov. 1901)

Adjustierung der Offiziere des Armeestandes

Hut mit schwarzem Federbusch, dunkelblauer Waffenrock mit scharlachroter Egalisierung und gelben glatten Knöpfen, blaugraue Pantalons mit scharlachrotem Passepoil, Mantel blaugrau

(Die Adjustierung der Offiziere der Militärinvalidenhäuser ist Seite 1079 angegeben)

Digitized by Google

Offiziere des Ruhestandes in besonderen und Lokalverwendungen

Oberste

Maschauer Friedrich v. MVK. Ⓚ Ⓜ D3. Komdt. Mil.-Filialinvalidenhaus Neulerchenfeld

Dalmata v. **Hideghét** Ottokar EKO-R. 3. FJO-R. MVK. (KD.) Ⓚ Ⓜ D3. Komdt. Milbadehaus Carlsbad

Oberstleutnant

Hartelmüller Erwin Freih. v. Ⓜ D3. Komdt. Milbadehaus Teplitz-Schönau (1. Nov. 1897)

Majore

Schramm Ferdinand Ⓜ Reitlehrer Intendanzkurs (1. Mai 1883)

Schön Johann Ⓜ D3. Pionkadettensch. (1. Nov. 1886)

Janda Ferdinand Ⓚ Ⓜ D3. Stellv. Komdt. Milinvalidenhaus Wien (1. Nov. 1891)

Pallaich Joseph Ⓜ Manipleiter Intendanz des 3. Korps Graz (1. Mai 1893)

Drozdowski Peter Ⓜ D3. Platzkomdo. Bruck an der Leitha (1. Mai 1895)

Majore a. h.

(Rang als Hauptleute [Rittmeister])

Mark v. **Traisenthal** Michael Ⓚ Ⓜ D3. MBA. 3. Korps Graz (1. Nov. 1871)

Chalaupka Ernest Ⓚ Ⓜ D2. Kriegsarchiv (1. Nov. 1875)

Vuletić Emil Ⓚ Ⓓ Ⓜ D3. 13. Korps Agram (15. Sept. 1878)

Padowetz Konrad Ⓚ Ⓜ D3. RKM. (1. Mai 1879)

Müller Michael Ⓚ Ⓜ D3. 12. Korps Nagyszeben (Hermannstadt) (1. Mai 1884)

Hauptleute (Rittmeister) 1. Klasse

(Die hierunter befindlichen Hauptleute [Rittmeister] 2. Klasse sind mit einem Sterne [*] bezeichnet)

Knežević Basil Ⓚ Ⓜ D3. MBA. 13. Korps Agram (1. Mai 1874)

Juris Heinrich MVK. (KD) Ⓚ Ⓜ D3. 3. Korps Graz (1. Mai 1877)

Elflor Joseph Ⓜ D3. RKM. (1. Mai 1878)

Görtz Friedrich v. Ⓚ Ⓜ † RKM. (15. Sept. 1878)

Bartonek Rudolf Ⓚ Ⓜ D3. Platzkomdo. Wien (15. Sept. 1878)

Oberweger Joseph Ⓚ Ⓜ D3. 7. Korps Temesvár (1. Mai 1879)

Matouschek Franz Ⓚ Ⓜ D3. Ökonoff. GSp. 11 Prag (1. Nov. 1879)

Gerba Demeter Ⓚ Ⓜ D3. Platzkomdt. Trebinje (1. Mai 1880)

Mattachich Ludwig v. Ⓚ Ⓜ D3. RKM. (1. Nov. 1880)

Balassa Georg Ⓚ Ⓜ Magoff. HR. 13 (1. Mai 1881)

Swaty Franz Ⓜ D3. 3. Korps Graz (1. Mai 1881)

Burda Johann Ⓚ Ⓜ D3. 8. Korps Prag (1. Mai 1881)

Kremzow Cäsar Ⓚ Ⓜ Ökonoff. GSp. 16 Budapest (1. Nov. 1881)

Bittner Carl Ⓚ Ⓜ Verrechnungsoff. Remontenassentkomm. 4 Rzeszów (1. Nov. 1881)

Kekić Carl Ⓚ Ⓜ D3. Platzkomdo. Sarajevo (1. Nov. 1881)

Krenthaller Joseph Ⓚ Ⓜ D3. Monturdepot 3 Graz (1. Nov. 1881)

Beer Joseph MVK. (KD) Ⓚ Ⓜ D3. RKM. (1. Nov. 1881)

Omelsz Anton Ⓚ Ⓜ D3. 6. Korps Kassa (Kaschau) (1. Nov. 1881)

Digitized by Google

Beck Artur Ⓚ Ⓜ D3. Techn. Milkomitee (1. Nov. 1881)
Kaifer Joseph Ⓚ Ⓜ D3. RKM. (1. Nov. 1881)
Bants Georg Ⓚ Ⓜ Magoff. IR. 64 (1. Nov. 1881)
Zdražilek Joseph Ⓚ Ⓜ D3. Ökonoff. GSp. 17 Budapest (1. Mai 1882)
Fiekeles-Ramschak Eduard Ⓚ Ⓜ D3. 8. Korps Prag (1. Mai 1882)
Bellobraidić Nikolaus 🎗 Ⓚ Ⓜ D3. Stationsoff. Semlin (1. Mai 1882)
Sternegg Johann Ⓚ Ⓜ D3. 2. Korps Wien (1. Nov. 1882)
Zagitzek v. Kehlfeld Carl Ⓚ Ⓜ D3. Ökonoff. GSp. 6 Olmütz (1. Nov. 1882)
Alber Ferdinand Ⓚ Ⓜ D3. RKM. (1. Nov. 1882)
Ehmann Carl Ⓚ Ⓜ D3. Magoff. IR. 92 (1. Jän. 1883)
Hermann Carl Ⓜ D3. RKM. (1. Mai 1883)
Slocovich Franz Ⓚ Ⓜ D3. Platzkomdo. Przemyśl (1. Mai 1883)
Wessely Johann Ⓚ Ⓓ Ⓜ D3. RKM. (1. Mai 1883)
Sedlaczek Maximilian Ⓜ Verrechnungsoff. Remontenassentkomm. 5 Nagykanizsa (1. Nov. 1883)
Frass Anton Ⓚ Ⓜ RKM. (1. Nov. 1883)
Božičević Johann Ⓚ Ⓜ D3. Stationsoff. Višegrad (1. Nov. 1883)
Allram Raoul Ritt. v. Ⓜ D3. Magoff. DR. 10 (1. Nov. 1883)
Breisky Artur Ⓜ D3. RKM. (1. Nov. 1883)
Langer Ferdinand Ⓚ Ⓜ D3. Ökonoff. GSp. 2 Wien (1. Nov. 1883)
Niemec Johann Ⓚ Ⓜ D3. Intdz. 11. Korps Lemberg (1. Mai 1884)
Połoszynowicz Johann * Ⓚ Ⓜ D3. Platzkomdo. Przemyśl (1. Mai 1884)
Hauptmann Gustav * Ⓜ Stationsoff. Eperjes (1. Nov. 1884)
Radnitzky Eduard Ⓚ Ⓜ © D3. Verrechnungsoff. Remontenassentkomm. 7 Miskolcz (1. Nov. 1884)
Philippovich Daniel Ⓚ Ⓜ D3. Platzkomdo. Mostar (1. Nov. 1884)
Jacob Ferdinand Ⓚ Ⓜ D3. RKM. (1. Nov. 1884)
Matura Johann Ⓚ Ⓜ D3. RKM. (1. Nov. 1884)
Vukelić Nikolaus Ⓚ Ⓜ D3. Techn. Milkomitee (1. Nov. 1884)
Linhart Engelbert Ⓜ D3. Platzkomdo. Kassa (Kaschau) (1. Mai 1885)
Kabaković Michael Ⓚ Ⓜ D3. Ökonoff. GSp. 23 Agram (1. Mai 1885)
Melzer Wilhelm Ⓚ Ⓜ D3. RKM. (1. Mai 1885)
Mikulášek Julius Ⓜ D3. Verrechnungsoff. Remontenassentkomm. 3 Lemberg (1. Nov. 1885)
Mieling Ludwig Ⓜ D3. Adj. Milinvalidenhaus Wien (1. Nov. 1885)
Bürger Edmund Ⓜ D3. komdt. Generalstab (1. Nov. 1885)
Nestroy Franz Ⓚ Ⓜ D3. RKM. (1. Nov. 1885)
Zbožen Franz ◯ 2. Ⓚ Ⓜ D3. Milgeogr. Inst. (1. Nov. 1885)
Bogunović Markus Ⓚ Ⓜ D3. 15. Korps Sarajevo (1. Nov. 1885)
Modrijan Jakob MVK. (KD) 🎗 Ⓚ Ⓜ D3. Milkomdo. Zara (1. Nov. 1885)
Wottawa Rudolf Ⓜ D3. Techn. Milkomitee (1. Mai 1886)
Scheuer Alois Ⓜ D3. 4. Korps Budapest (1. Nov. 1886)
Czenger Stephan Ⓜ D3. RKM. (1. Nov. 1886)
Kreipner Theodor Ⓚ Ⓜ D3. Platzkomdo. Graz (1. Nov. 1886)
Charlemont Rudolf Ⓜ D3. RKM. (1. Nov. 1886)
Verkovits Viktor Ⓜ D3. Verrechnungsoff. Remontenassentkomm. 2 Szeged (1. Nov. 1886)
Graff Adolf Ⓜ D3. 11. Korps Lemberg (1. Mai 1887)
Werner Johann Ⓜ D3. 8. Korps Prag (1. Mai 1887)
Hirth Johann Ⓜ Ökonoff. Infkadettensch. Carlstadt (1. Mai 1887)
Vučković Stanislaus Ⓚ Ⓜ D3. Komdt. Garntransporthaus Triest (1. Mai 1887)
Rziha Albert Ⓜ D3. Magoff. IR. 5 (1. Mai 1887)
Literat Basilius Ⓜ D3. Magoff. IR. 43 (1. Mai 1887)
Brunner Carl Ⓜ D3. MBÁ. 8. Korps Prag (1. Nov. 1887)
Neumeister Gustav Ⓚ Ⓜ D3. Ökonoff. Theres. Milakad. (1. Nov. 1887)
Günzburger Albert Ⓚ Ⓜ D3. RKM. (1. Nov. 1887)
Ustyanowski Bronislaus Ⓚ Ⓜ D3. Ökonoff. Infkadettensch. Łobzów (1. Nov. 1887)
Bunyevacz Artur Edl. v. 🎗 Ⓚ Ⓜ D3. Platzkomdo. Banjaluka (1. Nov. 1887)
Capan Julius Ⓜ D3. Ökonoff. GSp. 15 Krakau (1. Nov. 1887)
Wall Andreas Ⓜ D3. RKM. (1. Nov. 1887)
Lisac Fabian Ⓜ Ökonoff. GSp. 20 Kassa (Kaschau) (1. Nov. 1887)
Kirasić Nikolaus Ⓜ Platzkomdt. Ragusa (1. Nov. 1887)
Teifel Hermann * Ⓜ MBA. 2. Korps Wien (1. Nov. 1887)
Mates Robert Ⓚ Ⓜ Magoff. IR. 35 (1. Mai 1888)

Digitized by Google

Tergowac Joseph Ⓜ Platzkomdo. Sarajevo (1. Mai 1888)
Friedmann Moritz Ⓚ Ⓜ D3. RKM. (1. Mai 1888)
Merta Theodor 🎗 Ⓚ Ⓜ Techn. Milkomitee (1. Mai 1888)
Elsner Joseph Ⓚ Ⓜ D3. Magoff. IR. 71 (1. Mai 1888)
Tomkiewicz Hippolyt Ⓚ Ⓜ D3. MBA. 10. Korps Przemyśl (1. Mai 1888)
Wagner Stephan Ⓚ Ⓜ D3. Stationsoff. Nevesinje (1. Mai 1888)
Müller Anton Ⓜ D3. Magoff. IR. 25 (1. Sept. 1888)
Chorązy Joseph Ⓜ Platzkomdo. Krakau (1. Sept. 1888)
Ruscha Joseph Ⓜ Stationsoff. Nagy - Várad (Großwardein) (1. Sept. 1888)
Laska Julius Ⓜ D3. 2. Korps Wien (1. Nov. 1888)
Widerwitz Joseph Ⓜ D3. Adj. techn. Milfachkurse (1. Nov. 1888)
Hoyer Matthäus * Ⓜ Ökonoff. MilORealsch. Kőszeg (Güns) (1. Nov. 1888)
Kermpotić Markus Ⓚ Ⓜ D3. Platzkomdo. Budapest (1. Nov. 1888)
Both Raimund Ⓚ Ⓜ D3. 5. Korps Pozsony (Preßburg) (1. Nov. 1888)
Zelničzek Georg MVK. Ⓜ D3. Platzkomdo. Wien (1. Nov. 1888)
Stojanović Laurenz Ⓚ Ⓜ 15. Korps Sarajevo (1. Jän. 1889)
Grubić Simon Ⓜ 15. Korps Sarajevo (1. Jän. 1889)
Mally Gustav Ⓜ 11. Korps Lemberg (1. Jän. 1889)
Globisch Maximilian Ⓜ D3. RKM. (1. Jän. 1889)
Stibenegg Franz Ⓜ D3. Magoff. IR. 47 (1. Jän. 1889)
Schultz Ludwig Ⓜ D3. 10. Korps Przemyśl (1. Jän. 1889)
Oehler Friedrich Ⓚ Ⓜ Magoff. IR. 11 (1. Jän. 1889)
Matějka Franz Ⓚ Ⓜ D3. Ökonoff. GSp. 1 Wien (1. Jän. 1889)
Peters Anton Ⓜ D3. Verrechnungsoff. Remontenassentkomm. 1 Budapest (1. Mai 1889)
Hampel Matthias Ⓚ Ⓜ D3. RKM. (1. Mai 1889)
Tompa v. **Kis-Borosnyó** Gabriel Ⓜ D3. Platzkomdo. Budapest (1. Mai 1889)
Würzl Wilhelm Ⓚ Ⓜ D3. RKM. (1. Mai 1889)
Vik Bohuslav 🎗 Ⓜ D3. Ökonoff. Infkadettensch. Wien (1. Mai 1889)
Kaisenberger Andreas 🎗 Ⓜ Milgeogr. Inst. (1. Mai 1889)
Weichberger Joseph Ⓜ RKM. (1. Mai 1889)
Radimacher Theodor Ⓜ D3. 10. Korps Przemyśl (1. Nov. 1889)
Oberländer Hermann Freih. v. Ⓜ Magoff. UR. 13 (1. Nov. 1889)
Pivnitzka Wilhelm Ⓜ Magoff. DR. 12 (1. Nov. 1889)
Kreysa Carl Ⓚ Ⓜ Ökonoff. GSp. 2 Filiale Baden (1. Nov. 1889)
Petek Martin Ⓜ Platzkomdt. D. Tuzla (1. Nov. 1889)
Nagy Franz Ⓜ Magoff. IR. 102 (1. Nov. 1889)
Lidauer Ferdinand Ⓜ Platzkomdo. Cattaro (1. Nov. 1889)
Max Joseph * Ⓜ D3. Monturdepot 1 Brünn (1. Nov. 1889)
Kukulj Konstantin Ⓚ Ⓜ D3. 15. Korps Sarajevo (1. Nov. 1889)
Dragan Simon 🎗 Ⓜ D3. Platzkomdt. Mostar (1. Nov. 1889)
Stephani Rudolf Ⓚ Ⓜ RKM. (1. Nov. 1889)
Dziedzic Johann Ⓜ D3. Ökonoff. Infkadettensch. Lemberg (1. Nov. 1889)
Kustynowicz Zeno Ⓚ Ⓜ Ökonoff. GSp. 3 Przemyśl (1. Nov. 1889)
Fischer Franz Ⓚ Ⓜ D3. Magoff. FJB. 16 (1. Nov. 1889)
Blaha Johann Ⓜ Magoff. IR. 84 (1. Nov. 1889)
Zaglits Joseph Ⓚ Ⓜ RKM. (1. Nov. 1889)
Hoch Daniel Ⓜ Magoff. IR. 62 (1. Nov. 1889)
Baselli v. **Süssenberg** Adolf Freih. Ⓜ D3. Ökonoff. MilORealsch. (1. Mai 1890)
Tonhaiser Franz Ⓜ D3. Ökonoff. Artkadettenschule Traiskirchen (1. Mai 1890)
König Eduard Ⓚ Ⓜ D3. Ökonoff. MilORealsch. (1. Mai 1890)
Schneider Adalbert Ⓜ D3. Magoff. IR. 56 (1. Mai 1890)
Baryez Kornelius Ⓜ D3. 11. Korps Lemberg (1. Nov. 1890)
Wessecki Wenzel Ⓜ D3. Magoff. FJB. 5 (1. Nov. 1890)
Guber Kamillo Ⓜ D3. 1. Korps Krakau (1. Nov. 1890)
Pichler Johann 🎗 Ⓜ D3. Ökonoff. Techn. Milakad. (1. Nov. 1890)
Steinfeld Moritz Ⓜ Magoff. FJB. 32 (1. Nov. 1890)
Alvian Johann Ⓚ Ⓜ D3. Magoff. IR. 98 (1. Nov. 1890)
Bahner Friedrich Ⓜ D3. RKM. (1. Nov. 1890)
Kratky Hugo Ⓚ Ⓜ D3. Milgeogr. Inst. (1. Mai 1891)
Stiebal Johann Ⓚ Ⓜ D3. RKM. (1. Mai 1891)
Gürtler Joseph 🎗 Ⓚ Ⓜ komdt. Generalstab (1. Mai 1891)
Minasowicz Carl Ⓚ Ⓜ Stationsoff. Mikołajów (1. Mai 1891)

Digitized by Google

Jankovics Georg Ⓚ Ⓜ 7. Korps Temesvár (1. Mai 1891)
Radi Jakob Ⓚ Ⓜ D3. Magoff. FJB. 13 (1. Mai 1891)
Martinengo Alois * Ⓜ Ökonoff. Infkadettenschule Pozsony (Preßburg) (1. Mai 1891)
Negrea alias Gusiellia Alexander * Ⓜ Magoff. IR. 33 (1. Nov. 1891)
Stepper Bernhard Ⓚ Ⓜ Platzkomdo. Arad (1. Nov. 1891)
Dudek Johann Ⓜ Magoff. IR. 10 (1. Nov. 1891)
Franko Georg * Ⓜ 4. Korps Budapest (1. Nov. 1891)
Zajc Dušan Ⓚ Ⓜ Magoff. IR. 58 (1. Nov. 1891)
Euen Artur v. Ⓜ Magoff. DR. 5 (1. Nov. 1891)
Boltek Matthias Ⓚ Ⓜ Platzkomdt. Sl.-Brod (1. Mai 1892)
Galović Ignaz Ⓜ Platzkomdo. Sarajevo (1. Mai 1892)
Cudzich Jakob Ⓜ 10. Korpsintdz. Przemyśl (1. Mai 1892)
Lebert Carl Ⓜ Magoff. DR. 4 (1. Mai 1892)
Schurz Alois Ⓜ Milgeogr. Inst. (1. Mai 1892)
Kronhoffmann Franz Ⓜ 4. Korps Budapest (1. Mai 1892)
Eberle Wenzel Ⓜ D3. 10. Korps Przemyśl (1. Mai 1892)
Kučeković Demeter Ⓜ MBA. 15. Korps Sarajevo (1. Nov. 1892)
Gogala Albert * Ⓜ 8. Korpsintdz. Prag (1. Nov. 1892)
Cindrić Johann Ⓜ Ökonoff. Infkadettensch. Temesvár (1. Nov. 1892)
Wlaschütz Carl Ⓜ Magoff. IR. 28 (1. Mai 1893)
Vojković Joseph Ⓚ Ⓜ Magoff. IR. 78 (1. Mai 1893)
Nowosad Lukas Ⓜ Magoff. IR. 42 (1. Mai 1893)
Olbert Carl Ⓜ D3. Ökonoff. Theres. Milakad. (1. Mai 1893)
Krauss Cäsar Ⓜ 11. Korps Lemberg (1. Mai 1893)
Kaiser Stephan Ⓜ Magoff. HR. 5 (1. Mai 1893)
Różecki Jakob * Ⓜ Magoff. IR. 15 (1. Mai 1893)
Thimar Johann Ⓚ Ⓜ Ökonoff. MilURealsch. Kismárton (Eisenstadt) (1. Mai 1893)
Golachowski Johann Ⓜ D3. Magoff. IR. 40 (1. Nov. 1893)
Czechowski Rudolf Ⓜ Magoff. UR. 8 (1. Nov. 1893)
Swoboda Eduard Ⓚ Ⓜ D3. Magoff. IR. 53 (1. Nov. 1893)
Stransky Anton * Ⓜ RKM. (1. Nov. 1893)
Stalitzer Ludwig Ⓜ Magoff. FJB. 12 (1. Nov. 1893)
Prall Albert Ⓜ Ökonoff. Infkadettensch. Nagyszeben (Hermannstadt) (1. Nov. 1893)
Borufka Richard Ⓚ Ⓜ RKM. (1. Nov. 1893)
Wieg Edl. v. **Wickenthal** Anton * Ⓜ Milgeogr. Inst. (1. Nov. 1893)
Navratil Kamillo Ⓜ D3. RKM. (1. Jän. 1894)
Leidl Joseph Ⓜ 7. Korps Temesvár (1. Jän. 1894)
Soltész Anton Ⓜ D3. Magoff. FJB. 17 (1. Mai 1894)
Eremics Basil Ⓜ D3. 7. Korps Temesvár (1. Mai 1894)
Saro Jakob * Ⓜ Adj. Mil.-Badehellanstalt Carlsbad (1. Mai 1894)
Slaski Jaroslav Ⓜ Stationsoff. Stanislau (1. Mai 1894)
Geranić Peter Ⓜ D3. Magoff. IR. 17 (1. Mai 1894)
Hlawa Ernst Ⓜ Ökonoff. Infkadettensch. Liebenau (1. Mai 1894)
Weissenbacher Viktor Ⓜ RKM. (1. Mai 1894)
Holaschke Artur Ⓜ 10. Korps Przemyśl (1. Mai 1894)
Wagner Carl Ⓚ Ⓜ komdt. Generalstab (1. Mai 1894)
Schmidt Raimund Ⓚ Ⓜ Ökonoff. MilURealsch. St. Pölten (1. Mai 1894)
Mützel Hubert Ⓜ Platzkomdo. Innsbruck (1. Mai 1894)
Peržina Viktor Ⓜ Ökonoff. Infkadettensch. Triest (1. Nov. 1894)
Hammerschmidt Joseph Ⓚ Ⓜ D3. Magoff. IR. 48 (1. Nov. 1894)
Winter Bernhard Ⓚ Ⓜ D3. Magoff. IR. 22 (1. Nov. 1894)
Hörzinger Franz Ⓜ Ökonoff. Infkadettensch. Innsbruck (1. Nov. 1894)
Lawitzka Aladár Ⓜ D3. Magoff. bh. IR. 4 (1. Nov. 1894)
Stacel Johann Ⓜ D3. Platzkomdo. Bruck an der Leitha (1. Nov. 1894)
Sagovac Joseph Ⓜ 13. Korpsintdz. Agram (1. Nov. 1894)
Kompast Joseph Ⓜ Platzkomdo. Budapest (1. Nov. 1894)
Kreutzbruck v. **Lilienfels** Oskar Ⓜ Lehrer Techn. Milakad. (1. Nov. 1894)
Meini Wilhelm Ⓜ Ökonoff. Infkadettensch. Königsfeld (1. Mai 1895)
Stiotta Ferdinand Ⓜ Magoff. IR. 1 (1. Mai 1895)
Konst Emil Ⓜ D3. Magoff. FJB. 28 (1. Mai 1895)
Pilat Emanuel v. Ⓜ Komdt. Garntransporthaus Krakau (1. Mai 1895)
Globočnik Carl Ⓜ Ökonoff. Kavkadettensch. (1. Mai 1895)
Bolle Franz Ⓜ D3. 4. Korps Budapest (1. Mai 1895)
Richter Anton Ⓜ D3. Magoff. IR. 101 (1. Mai 1895)
Žandovský Joseph Ⓜ Ökonoff. Infkadettensch. Prag (1. Nov. 1895)

Digitized by Google

Oertel Theodor Ⓚ Ⓜ D3. Magoff. IR. 65 (1. Nov. 1896)
Becher v. **Rüdenhof** Arwed Ⓜ Stationsoff. Klagenfurt (1. Nov. 1895)
Engst Friedrich Ⓜ Magoff. IR. 7 (1. Mai 1895)
Đormarković Samuel Ⓜ Magoff. IR. 6 (1. Nov. 1895)
Brotschi Wilhelm Ⓚ Ⓜ D3. Magoff. IR. 18 (1. Nov. 1895)
Geržabek Rudolf Ⓜ Magoff. FJB. 9 (1. Nov. 1895)
Horbo Ferdinand Ⓜ Magoff. FJB. 30 (1. Nov. 1895)
Fischer Konrad Ⓜ D3. Magoff. IR. 69 (1. Mai 1896)
Grünzweig Rudolf Ⓚ Ⓜ Ökonoff. Infkadettenschule Marburg (1. Mai 1896)
Schnepfleitner Hugo Ⓜ D3. Magoff. IR. 27 (1. Mai 1896)
Knaust Arnold * Ⓜ 4. Korpsintdz. Budapest (8. Okt. 1896)
Ehrbar Carl Ⓜ Magoff. UR. 4 (1. Nov. 1896)
Wadiasch Othmar Ⓜ Magoff. IR. 4 (1. Nov. 1896)
Galli Stephan Ⓜ Magoff. IR. 72 (1. Mai 1897)
Steindorfer v. **Steindorf** Ludwig Ⓜ RKM. (1. Mai 1897)
Geppert Heinrich v. Ⓜ D3. Magoff. UR. 6 (1. Nov. 1897)
Horváth de **Szt. Péter** Koloman Ⓜ Magoff. IR. 96 (1. Nov. 1897)
Pusch Carl Ⓜ Adj. Monturdepot 1 Brünn (1. Nov. 1897)
Rakowski Bruno Ⓜ Ökonoff. Infkadettensch. Kamenitz (1. Nov. 1897)
Zampa Franz Ⓜ Ökonoff. GSp. 26 Mostar (1. Mai 1898)
Jeschowsky Wilhelm Ⓜ Ökonoff. Offizierstöchter-Erziehungsinst. Wien (1. Mai 1898)
Ruletz Franz Ⓜ Ökonoff. Infkadettensch. Straß (1. Mai 1898)
Spunar Heinrich Ⓚ Ⓜ Magoff. IR. 12 (1. Mai 1898)
Moneczka Maximilian Ⓜ Platzkomdo. Wien (1. Mai 1898)
Lamminger Friedrich Ⓜ Magoff. UR. 11 (1. Mai 1898)
Elsner Ludwig Ⓜ Ökonoff. GSp. 1 Wien (1. Nov. 1898)
Thiel Alois * Ⓚ Ⓜ Manipoff. Milobergericht (1. Nov. 1898)

Hauptleute (Rittmeister) 2. Klasse

(Die hierunter befindlichen Hauptleute 1. Klasse sind mit zwei Sternen [**] bezeichnet)

Taraschka Emanuel Ⓜ 2. Korps Wien (1. Mai 1899)
Kollik Hugo Ⓜ Magoff. FJB. 25 (1. Mai 1899)
Kohl Ferdinand Ⓜ Ökonoff. Pionkadettensch. (1. Nov. 1899)
Wellek Viktor ** Ⓜ Magoff. FJB. 19 (1. Nov. 1899)
Oppenheimer Franz ** Ⓜ Magoff. IR. 8 (1. Mai 1900)
Schwarz Carl Ⓜ Milgeogr. Inst. (1. Nov. 1901)
Than Siegmund Ⓚ Ⓜ D3. Monturdepot 4 Wien (1. Mai 1903)

Hauptleute (Rittmeister) a. h.

(Rang als Oberleutnants)

Mrowetz Wilhelm Ⓚ Ⓜ D3. 1. Korps Krakau (28. Juni 1866)
Heinzl Johann Ⓚ Ⓜ 9. Korps Josephstadt (1. Mai 1874)
Łobodziński Miecislaus Ⓜ Ökonoff. GSp. 14 Lemberg (1. Mai 1889)
Reissmayer Oskar Ⓜ D3. 12. Korps Nagyszeben (Hermannstadt) (1. Nov. 1890)
Holzer Heinrich Ⓜ Manipoff. Milobergericht (1. Nov. 1890)
Schmid Joseph Ⓜ TZD. Drohobycz (1. Mai 1902)

Oberleutnants

Ban Simon Ⓚ Ⓜ Magoff. IR. 16 (1. Mai 1875)
Röschl Wilhelm Ⓚ Ⓜ D3. RKM. (1. Nov. 1875)
Jenko Oskar Edl. v. Ⓜ Verwalter Offizierstöchter-Erziehungsinst. Sopron (Ödenburg) (1. Mai 1883)
Jahn Philipp Ⓜ Milgeogr. Inst. (1. Nov. 1887)
Budiner Joseph Ⓜ Ökonoff. Milknabenpensionat Sarajevo (1. Jän. 1889)
Stöhr Guido v. Ⓜ Magoff. IR. 44 (1. Mai 1889)
Gröschl Emil Ⓜ zug. Genbauingenieur (1. Mai 1890)
Jovits v. **Siegenberg** Ladislaus Freih. Ⓜ Magoff. IR. 70 (1. Nov. 1890)
Pfeiffer Alfons Ⓜ Ökonoff. GSp. 21 Temesvár (1. Mai 1891)
Střihavka Wilhelm Ⓜ Stationsoff. Crkvice (1. Mai 1891)
Bassaraba Adolf Ⓜ Magoff. IR. 50 (1. Nov. 1892)
Oschlag Ferdinand Ⓜ Magoff. IR. 34 (1. Nov. 1892)
Nöhring Paul Ⓜ Magoff. HR. 12 (1. Nov. 1892)

Digitized by Google

Vidic Johann Ⓜ RKM. (1. Mai 1893)
Huber Joseph Ⓜ Monturdepot 2 Budapest (1. Nov. 1893)
Apor Johann Ⓜ Magoff. IR. 60 (1. Nov. 1893)
Kube Rudolf Ⓜ Magoff. IR. 19 (1. Nov. 1894)
Óváry Ladislaus Ⓜ Milgeogr. Inst. (1. Mai 1895)
Mally Miecislaus Ⓜ Stationsoff. Foča (1. Mai 1895)
Radics Viktor Ⓜ Magoff. HR. 11 (1. Nov. 1895)
Schubert Alois Ⓜ Ökonoff. MilURealsch. Fischau (1. Mai 1896)
Molnár Gabriel Ⓜ Magoff. IR. 96 (1. Mai 1896)
Kříž Eugen Ⓜ Ökonoff. MilURealsch. Kassa (Kaschau) (1. Mai 1896)
Charzewski Julian Ⓜ 1. Korps Krakau (1. Nov. 1896)
Riegler Franz Ⓜ Milgeogr. Inst. (1. Nov. 1896)
Gibiš Ignaz Ⓜ Magoff. IR. 67 (1. Nov. 1896)
Fröhlich Alois Ⓜ Magoff. UR. 2 (1. Nov. 1896)
Komers v. Lindenbach Rudolf Freih. Ⓜ Magoff. IR. 49 (1. Nov. 1897)
Weisz August Ⓜ Magoff. FJB. 2 (1. Nov. 1897
Neuwirth Maximilian Ⓜ Monturdepot 2 Budapest (1. Mai 1898)
Burian Ferdinand Ⓜ Magoff. IR. 59 (1. Mai 1898)
Holénia Rudolf Ⓜ Magoff. IR. 32 (1. Mai 1898)
Petrovits Nikolaus Ⓜ Ökonoff. Infkadettensch. Budapest (1. Mai 1898)
Damisch Heinrich Ⓜ Milgeogr. Inst. (1. Mai 1898)
Gerber Ernst Ⓜ Magoff. IR. 91 (1. Mai 1898)
Munzath Richard Ⓜ Ökonoff. Artkadettensch. Wien (1. Nov. 1899)
Janeu Simeon Ⓜ Milgeogr. Inst. (1. Mai 1900)
Zamolo Johann Ⓜ Magoff. bh. IR. 1 (1. Mai 1900)
Landa Ernst Ⓜ Milgeogr. Inst. (1. Nov. 1900)
Pawlikowski Dismas Ⓜ Milgeogr. Inst. (1. Mai 1903)

Oberleutnants a. h.

(Rang als Leutnants)

Engelmann Johann Ⓜ Stationsoff. Kalinovik (1. Nov. 1881)
Bosauer Árpád Ⓜ Magoff. IR. 81 (1. Sept. 1884)

Leutnants

Gylek Felix Ⓜ Magoff. UR. 5 (1. Mai 1896)
Wiese Carl Magoff. IR. 86 (1. Nov. 1900)

Digitized by Google

Heeresanstalten

K. u. k. Heeresmuseum

Protektor

Erzherzog Friedrich, kaiserl. u. königl. Hoheit FZM. etc.

Mitglieder des Kuratoriums

Wilczek Hans Gf. GHR. † etc. Obmann des Subkomitees
Pöttickh v. Pettenegg Eduard Gaston Gf. GHR. † etc
Weckbecker Wilhelm Freih. v. Hofrat etc.

Wetzer Leander v. FZM. etc.
Morawetz v. Klienfeld Otto FZM. etc. Vertreter des RKM.
Thiele Friedrich FML. etc.
Schönburg-Hartenstein Alois Fürst GHR. † Oberst etc

Konservator

John Wilhelm Dr. phil. Ⓜ Artillerieingenieur

Bildungsanstalten

A. Militärbildungsanstalten

I. Militär-Erziehungs- und Bildungsanstalten

Kadettenschulen

(In die Militär-Erziehungs- und Bildungsanstalten eingereiht 1889)

Infanteriekadettenschule Wien

(Errichtet 1869, reorganisiert 1875)

Kommandant Bayer Carl MVK. Ⓜ D3. Obstlt. IR. 100
Adj. **Wächter** Carl Ⓜ Obrlt. IR. 46
Ökonoff. **Vlk** Bohuslav ♂ Ⓜ D3. Hptm. 1. Kl. Ruhestand

Lehr- und Erziehungspersonal

Langer Adolf Edl. v. ♂ Ⓜ Hptm. 1. Kl. IR. 24
Printz Johann Ⓜ Hptm. 1. Kl. IR. 22
Schmid Hugo Ⓜ Hptm. 1. Kl. Generalstabskorps
Bisenius Eduard Edl. v. Ⓜ Hptm. 1. Kl. Generalstabskorps
Ptak Alfred ♂ Ⓜ Hptm. 1. Kl. IR. 66
Ottmar Carl Ⓜ Hptm. 1. Kl. IR. 72
Seyssel d'Aix Carl Gf. Ⓜ Hptm. 1. Kl. IR. 87
Hochleitner Carl Ⓜ Hptm. 1. Kl. Geniestab
Steindl Julius Ⓜ Hptm. 1. Kl. IR. 69
Meindl Adolf Ⓜ Hptm. 2. Kl. IR. 64
Schmid Artur Ⓜ Obrlt. IR. 35
Sturm Franz Ⓜ Obrlt. KAR. 12
Marlin Ernst Ⓜ Obrlt. IR. 5
Neumann v. Spallart Anatol Ritt. Ⓜ Obrlt. IR. 98
Lahodny Georg Ⓜ Obrlt. IR. 94
Pohanka Edl. v. **Culmsieg** Theodor Ⓜ Obrlt. bh. IR. 2
Heggiin Johann Ⓜ Ehrenkämmerer Sr. Päpstlichen Heiligkeit geistl. Professor 2. Kl.
Zastéra Robert Dr. GVK. m. Kr. Ⓜ Regarzt 1. Kl.
Fluch Carl Ⓜ D2. Leutfr.
Haupt Arnold Ⓜ Milfechtmeister 2. Kl.

Lehreraspiranten

Feueregger-Franul Edl. v. **Weissenthurn** Carl Ⓜ Hptm. 2. Kl. IR. 34
Stroese Edl. v. **Hofwehr** Franz Ⓜ Obrlt. IR. 80

Externe Lehrer

Walter Franz Ⓜ D3. Hptm. 1. Kl. Armeestand vom Stande der Techn. Milakad.
Nagl Johann Dr. phil. Ⓜ Rittm. 1. Kl. n. a. Stand LdwUR. 4
Boldea Paul Ⓜ gr.-or. Milkaplan 1. Kl.
Császár v. Kolgyár Daniel Ⓜ evang. Milsenior (H. K.)
Taubinger Heinrich Ⓜ evang. Milseelsorger 2. Kl. (A. K.)
Dženanović Hodscha Hašim Effendi Milimam 2. Kl.
Reisinger Heinrich vom Zivilstande
Némec Joseph Ⓜ vom Zivilstande

Digitized by Google

Infanteriekadettenschule Budapest

(Errichtet 1869, reorganisiert 1875)

Kommandant Göpferth v. Altburg Stephan MVK. Ⓚ Ⓜ D3. Major IR. 32
Adj. **Sulyok** Emmerich Ⓜ Obrlt. IR. 52
Ökonoff. **Petrovits** Nikolaus Ⓜ Obrlt. Ruhestand

Lehr- und Erziehungspersonal

Korálek Carl Ⓜ Hptm. 1. Kl. 4. TJR.
Nedeczky v. Nedecz Ladislaus Ⓜ Hptm. 1. Kl. Generalstabskorps
Szederjei Elemér Ⓜ Hptm. 1. Kl. Geniestab
Tilzer Johann Ⓜ Hptm. 1. Kl. IR. 65
Magerl v. Kouffheim Carl Ⓜ Hptm. 1. Kl. Generalstabskorps
Prileszky v. Prilesz Stephan Ⓜ Hptm. 2. Kl. IR. 25
Lindner Gustav Ritt. v. Ⓜ Hptm. 2. Kl. IR. 34
Halberstadt Emil Ⓜ Obrlt. KAR. 1
Switil Carl Ⓜ Obrlt. Armeestand
Blattan Hugo Ⓜ Obrlt. IR. 46
Vogel Fridolin Ⓜ Obrlt. IR. 18
Seits Bruno Ⓜ Obrlt. IR. 54
Weinek Ladislaus Ⓜ Obrlt. IR. 65
Zaekel Michael Ⓜ Obrlt. 2. TJR.
Schönfeld Anton Ritt. v. Ⓜ Obrlt. IR. 82
Marceglia Franz Ⓜ Obrlt. IR. 85
Klaár Desiderius Ⓜ Obrlt. IR. 67
Beck Ignaz Leut. bh. IR. 2
Ploskál Rudolf Dr. can. Ⓜ geistl. Professor 2. Kl.
Philippi Aladár Dr. Ⓜ Regarzt 1. Kl.
Schnöbel Hermann Ⓜ D2. Obrltrfr.
Jaušovec Jakob Ⓜ Milfechtmeister 2. Kl.

Lehreraspirant

Krauss Eugen Ⓜ Obrlt. IR. 52

Externe Lehrer

Vojnović Miron v. gr. or. Milkaplan 2. Kl.
Droppa Wilhelm Ⓜ evang. Milseelsorger 1. Kl. (A. K.)
Moór Peter Ⓜ evang. Milseelsorger 1. Kl. (H. K.)
Mazzantini Ludwig vom Zivilstande

Infanteriekadettenschule Prag

(Errichtet 1869, reorganisiert 1875)

Kommandant **Weiss** Joseph MVK. Ⓜ D3. Major IR. 91
Adj. **Weiser** Heinrich 8 Ⓜ Hptm. 2. Kl. IR. 48
Ökonoff. **Žandovský** Joseph Ⓜ D3. Hptm. 1. Kl. Ruhestand

Lehr- und Erziehungspersonal

Gibel Franz 8 Ⓜ Hptm. 1. Kl. Armeestand
Zahn Carl 8 Ⓚ Ⓜ Hptm. 1. Kl. Armeestand
Putti Viktor Edl. v. Rittm. 1. Kl. TrR. 1
Hauler Otto Ⓜ Hptm. 1. Kl. FJB. 2
Rottenberger Carl v. Ⓜ Hptm. 1. Kl. Generalstabskorps
Celerus v. Geldern Oskar Ⓜ Hptm. 1. Kl. IR. 80
Sleninka v. Holodów Adolf Ⓜ Hptm. 1. Kl. Generalstabskorps
Schiller Joseph Ⓜ Hptm. 1. Kl. Armeestand
Oppenheimer Friedrich Ⓜ Hptm. 1. Kl. Genie-stab
Hellering Johann Ⓜ Hptm. 2. Kl. IR. 66
Hartberger Franz Ⓜ Obrlt. 2. TJR.
Hamada Ludwig Ⓜ Obrlt. DAR. 41
Binder Rudolf Ⓜ Obrlt. IR. 49
Thom August Ⓜ Obrlt. IR. 41
Heisler Rudolf Ⓜ Obrlt. IR. 88
Binder Franz Ⓜ Obrlt. IR. 50
Maly Ladislaus Ⓜ Obrlt. IR. 29
Endte Alexander v. Ⓜ Obrlt. IR. 57
Lorenz Joseph Ⓜ Obrlt. IR. 28
Eckstein Julius Ⓜ Obrlt. IR. 79
Schuster Carl Dr. theol. geistl. Professor 2. Kl.
Strisch Emil Dr. Ⓜ Regarzt. 1. Kl.
Königsmann Joseph Ⓜ D2. Lieutrfr.
Drotleff Michael Ⓜ Milfechtmeister 2. Kl.

Lehreraspirant

Marchart Franz Ⓜ Obrlt. KAR. 8

Externe Lehrer

Germ Joseph Ⓜ Leut. n. a. Stand k. k. Ldw.-IR. 8, Lehrer an der Straka'schen Akademie Prag
Meinár Wilhelm Ⓟ evang. Pfarrer
Kisch Alexander Dr. GVK. m. Kr. Ⓜ Ldwrab-biner
Holuschka Albert vom Zivilstande
Pirnik Thomas vom Zivilstande

Digitized by Google

Infanteriekadettenschule Königsfeld in Mähren

(Errichtet 1869 in Brünn, reorganisiert 1875; verlegt nach Königsfeld 1877)

Kommandant Andrian Felix MVK. Ⓚ Ⓜ D3. Major IR. 9
Adj. **Neuwirth** Edl. v. **Neufels** Carl Ⓜ Hptm. 1. Kl. Armeestand
Ökonoff. **Meisl** Wilhelm Ⓜ Hptm. 1. Kl. Ruhestand

Lehr- und Erziehungspersonal

Braunn Gustav Ⓜ Hptm. 1. Kl. Armeestand
Sendler Carl v. Ⓜ Hptm. 1. Kl. Generalstabskorps
Michó Roman ♂ Ⓜ Hptm. 2. Kl. IR. 17
Feldmann Carl Ⓜ Obrlt. IR. 96
Hejda Joseph Ⓜ Obrlt. IR. 28
Nitschmann Carl Ⓜ Obrlt. IR. 90
Dierkes Eugen Edl. v. Ⓜ Obrlt. IR. 71
Istler Hugo Edl. v. Ⓜ Obrlt. Armeestand
Bombera Joseph Dr. theol. Ⓜ geistl. Professor 1. Kl.
Munk Maximilian Dr. GVK. m. Kr. Ⓜ Regarzt 1. Kl.
Twarůžek Robert Ⓜ Milfechtmeister 2. Kl.

Lehreraspirant

Hauser Wulf Freih. v. Ⓜ Obrlt. FJB. 17

Externer Lehrer

Pfleger Emil Musikprofessor vom Zivilstande

Infanteriekadettenschule Pozsony (Preßburg)

(Errichtet 1869, reorganisiert 1875)

Kommandant Tretelszky Theodor ♂ Ⓚ Ⓜ D3. Major IR. 69
Adj. **Armandola** Edl. v. **Wehrfest** Eduard Ⓜ Obrlt. IR. 23
Ökonoff **Martinengo** Alois Ⓜ Hptm. 2. Kl. Ruhestand

Lehr- und Erziehungspersonal

Eypeltauer Rudolf ♂ Ⓚ Ⓜ D3. Hptm. 1. Kl. Armeestand
Neuzil Carl Ⓜ Hptm. 1. Kl. Armeestand
Schirmer Friedrich Ⓜ Hptm. 1. Kl. Generalstabskorps
Kuzma Konstantin ♂ Ⓜ Hptm. 2. Kl. IR. 18
Kreibich Wilhelm Ⓜ Obrlt. IR. 58
Lischka Richard Ⓜ Obrlt. FAR. 4
Benyó Ferdinand Ⓜ Obrlt. IR. 85
Baross v. Bellus Nikolaus Dr. can. geistl. Professor 2. Kl.
Krombholz Leo Dr. Ⓜ Regarzt 1. Kl.
Dietrich Hubert Ⓜ Milfechtmeister 2. Kl.

Externe Lehrer

Weiss Carl Professor
Bittera Carl Professor
Angerer Carl Ⓜ Hptm. 1. Kl. Sanabt. 19
Ebner Gustav evang. Pfarrer (A. K.) vom Zivilstande

Digitized by Google

Infanteriekadettenschule Innsbruck

(Errichtet 1869, reorganisiert 1875)

Kommandant Bergkessel Alois MVK. Ⓜ Hptm. 1. Kl. IR. 17
Adj. **Lichy** Rudolf Ⓜ Obrlt. IR. 60
Ökonoff. **Hörzinger** Franz Ⓜ Hptm. 1. Kl. Ruhestand

Lehr- und Erziehungspersonal

Kunst Ottokar ♂ Ⓚ Ⓜ Hptm. 1. Kl. Armeestand
Hutter Joseph Ⓜ Hptm. 1. Kl. Generalstabskorps
Mőttelét Anatol Ⓜ Hptm. 2. Kl. IR. 24
Steinbrecher Vinzenz Ⓜ Hptm. 2. Kl. IR. 78
Rosenberg Artur Ⓜ Obrlt. FAR. 5
Schirnhofer Ferdinand Ⓜ Obrlt. FJB. 31
Schörger Eduard Ⓜ Obrlt. FJB. 13
Michel Robert Ⓜ Obrlt. bh. IR. 4
Janoušek Carl Ⓜ geistl. Professor 1. Kl.
Ballner Franz Dr. Ⓜ Regarzt 1. Kl.
Kreihansl Zdenko Ⓜ Milfechtmeister 1. Kl.

Lehreraspirant

Wilczek Edl. v. **Schild** Rudolf Ⓜ Obrlt. 2 TJR.

Externe Lehrer

Burger Franz vom Zivilstande
Wehrenfennig Arnold evang. Pfarrer
Skop Wenzel vom Zivilstande
Schinbrand Ludwig vom Zivilstande

Infanteriekadettenschule Temesvár

(Errichtet 1869, reorganisiert 1875)

Kommandant Schaffer Joseph MVK. Ⓚ Ⓜ D3. Hptm. 1. Kl. IR. 48
Adj. **Ábrahám** Adalbert Ⓜ Obrlt. IR. 33
Ökonoff. **Cindrić** Johann Ⓜ Hptm. 1. Kl. Ruhestand

Lehr- und Erziehungspersonal

Benesch Otto Ⓜ Hptm. 1. Kl. IR. 43
Huber Joseph Ⓜ Hptm. 1. Kl. Generalstabskorps
Watzek Carl Ⓜ Hptm. 2. Kl. IR. 67
Ziganek Raimund Ⓜ Hptm. 2. Kl. IR. 29
Senarclens de Grancy Heinrich Freih. Ⓜ Obrlt. FJB. 12
Zádrapa Anton Ⓜ Obrlt. IR. 90
Drach Heinrich Ⓜ Obrlt. Armeestand
Serdić v. Golobrdo Bogdan Ⓜ Obrlt. PB. 14
Gontean Eugen Ⓜ Obrlt. FJB. 29
Kvacsák Julius Ⓜ geistl. Professor 1. Kl.
Staniek Ernst Dr. Ⓜ Regarzt 2. Kl.
Neustädter Daniel Ⓜ D2. Milfechtmeister 1. Kl.

Lehreraspirant

(Vakant)

Externe Lehrer

Bugariu Terentius Ⓜ gr.-or. Milkaplan 2. Kl.
Kramár Adalbert evang. Pfarrer (A. K.)
Szabolcska Michael evang. Pfarrer (H. K.)
Karrász Carl vom Zivilstande
Luy Árpád vom Zivilstande

Digitized by Google

Infanteriekadettenschule Nagyszeben (Hermannstadt)

(Errichtet 1869, reorganisiert 1875)

Kommandant **Ivanović** Franz MVK. Ⓜ D3. Hptm. 1. Kl. IR. 2
Adj. **Riedl Lorenz Edl. v.** Ⓜ Hptm. 2. Kl. FJB. 5
Ökonoff. **Prell Albert** Ⓜ D3. Hptm. 1. Kl. Ruhestand

Lehr- und Erziehungspersonal

Chrestels Friedrich Ⓜ Hptm. 1. Kl. Armeestand
Buchböck Carl Ⓜ Hptm. 1. Kl. Generalstabskorps
Justi Carl Ⓜ Hptm. 2. Kl. IR. 5
Haltenberger Emmerich Ⓜ Obrlt. IR. 23
Brabec Eduard Ⓜ Obrlt. IR. 99
Czeglédy Adalbert Ⓜ Obrlt. Sanabt. 11
Nedjela Hugo Ⓜ Obrlt. IR. 55
Swoboda Joseph Ⓜ Obrlt. Armeestand
Schulhof Gotthard Ⓜ Obrlt. IR. 92
Peter Georg Ⓜ Ehrenkämmerer des heil. Hauses von Levetto, geistl. Professor 2. Kl.
Ploc Wenzel Dr. Ⓜ Regarzt 1. Kl.
Sommer Thomas Ⓜ Milfechtmeister 2. Kl.

Externe Lehrer

Schuller Friedrich Dr. phil. Professor
Wellmann Friedrich Professor
Broju Joan Ⓜ gr.-or. Milkaplan 1. Kl.
Koricsánszky Gustav Ⓜ evang. Milseelsorger 1. Kl. (A. K.)
Karátsony Franz Ⓜ evang. Milseelsorger 1. Kl. (H. K.)
Waldhütter v. Adlershausen Ernst vom Zivilstande
Živny Stanislaus Milkapeelmeister IR. 2

Infanteriekadettenschule Triest

(Errichtet 1876)

Kommandant **Globočnik** Gustav Ⓜ Hptm. 1. Kl. IR. 74
Adj. **Sternat Alarich** Ⓜ Obrlt. FJB. 4
Ökonoff. **Perlina Viktor** Ⓜ Hptm. 1. Kl. Ruhestand

Lehr- und Erziehungspersonal

Nerad Joseph ♁ Ⓜ Hptm. 1. Kl. PB. 8
Knezić Rudolf Ⓜ Hptm. 1. Kl. IR. 22
Prey Siegmund Ⓜ Hptm. 1. Kl. Generalstabskorps
Bienert Carl Ⓜ Hptm. 2. Kl. IR. 97
Kolesarić Eduard Ⓜ Obrlt. IR. 36
Polz Rudolf Ⓜ Obrlt. bh. IR. 1
Microys Adolf Ritt. v. Ⓜ Obrlt. FJB. 29
Sauer Heinrich Ⓜ Obrlt. IR. 80
Allé Ferdinand Ⓜ Obrlt. IR. 22
Štefan Peter geistl. Professor 2. Kl.
Sonz Richard Dr. Ⓚ Ⓜ Regarzt 1. Kl.
Neugebauer Richard Ⓜ Milfechtmeister 2. Kl.

Lehreraspirant

(Vakant)

Externe Lehrer

Hofer August Dr. Ⓒ Professor vom Zivilstande
Solla Rüdiger Dr. Ⓒ Professor vom Zivilstande
Adler Hermann evang. Pfarrvikar (A. K.) vom Zivilstande

Digitized by Google

Infanteriekadettenschule Liebenau bei Graz

(Errichtet 1876)

Kommandant **Kuhn** Franz Ⓜ D3. Major IR. 61
Adj. **Huber** Johann Ⓜ Hptm. 2. Kl. IR. 87
Ökonoff. **Hlawa** Ernst Ⓜ Hptm. 1. Kl. Ruhestand

Lehr- und Erziehungspersonal

Fischer Joseph Ⓜ Hptm. 1. Kl. Armeestand
Endmoser Carl Ⓜ Hptm. 1. Kl. IR. 31
Fleck v. **Falkhausen** Richard Ⓜ Hptm. 1. Kl. Generalstabskorps
Neumann Alexander Ⓜ Hptm. 2. Kl. IR. 77
Prukner Theodor Ⓜ Hptm. 2. Kl. IR. 53
Meissl Carl Ritt. v. Ⓜ Obrlt. IR. 5
Kurzbauer Roman Ⓜ Obrlt. bh. IR. 4
Jaxa-Dembicki Leo de Ⓜ Obrlt. IR. 21
Schlacht Moritz Ⓜ Obrlt. 4. TJR.
Hübscher Julius Ⓜ Obrlt. IR. 69
Kollsek Carl geistl. Professor 2. Kl.
Weitgruber Nikolaus Dr. Ⓜ Regarzt 1. Kl.

Lehreraspirant

(Vakant)

Externe Lehrer

Schaudig Carl Hilmar evang. Pfarrvikar (A. K.) vom Zivilstande
Mühsam Samuel Dr. phil. Rabbiner vom Zivilstande

Infanteriekadettenschule Łobzów bei Krakau

(Errichtet 1876)

Kommandant **Haustein** Heinrich MVK. Ⓚ Ⓜ D3. Major IR. 35
Adj. **Lehner** Edl. v. **Lehnwalden** Emil Ⓜ Obrlt. IR. 83
Ökonoff. **Ustyanowski** Bronislaus Ⓚ Ⓜ D3. Hptm. 1. Kl. Ruhestand

Lehr- und Erziehungspersonal

Loefen Paul v. Ⓜ Hptm. 1. Kl. Generalstabskorps
Jakubiček Joseph Ⓜ Obrlt. DAR. 27
Wróblewski Stanislaus Ritt. v. Ⓜ Obrlt. IR. 35
Reymann Eduard Ⓜ Obrlt. IR. 77
Kratochwil Ferdinand Ⓜ Obrlt. IR. 94
Bittner Carl Ⓜ Obrlt. IR. 91
Romanowski Michael Ⓜ Obrlt. IR. 80
Heppner Franz Ⓜ Obrlt. IR. 65
Bolhár v. **Nordenkampf** Edgar Ⓜ Obrlt. PB. 16
Czyżewski Oskar Ⓜ geistl. Professor 2. Kl.
Fischer Joseph Dr. Ⓜ Regarzt 1. Kl.
Linnemann Eugen Ⓜ Milfechtmeister 2. Kl.

Lehreraspirant

(Vakant)

Externer Lehrer

Weiss Stanislaus vom Zivilstande

Digitized by Google

Infanteriekadettenschule Carlstadt

(Errichtet 1880 aus der bestandenen Infanteriekadettenschule zu Agram und der seit 1878 zu Carlstadt bestandenen Filiale derselben)

Kommandant Pöschmann Eugen ♂ Ⓜ D3. Obstlt. IR. 40
Adj. **Šišić** Carl v. Ⓜ Obrlt. IR. 82
Ökonoff. **Hirth** Johann Ⓜ Hptm. 1. Kl. Ruhestand

Lehr- und Erziehungspersonal

Žemlička Anton Ⓚ Ⓜ D3. Hptm. 1. Kl. Armeestand
Schalé Božidar Ⓜ Hptm. 1. Kl. IR. 29
Maier Eduard ♂ Ⓜ Hptm. 1. Kl. IR. 96
Hönigschmid Franz Ⓜ Hptm. 1. Kl. Generalstabskorps
Szombathelyi Adalbert v. Ⓜ Obrlt. IR. 38
Šešek Ernst Ⓜ Obrlt. IR. 96
Neupauer Roman Ⓜ Obrlt. DAR. 33
Kavčič Eugen Ⓜ Obrlt. IR. 66
Špaček Franz geistl. Professor 2. Kl.
Hetyey v. **Makkos-Hetye** Julius Dr. Ⓜ Regarzt 1. Kl.
Groh Ottokar Ⓜ Milfechtmeister 2. Kl.

Externe Lehrer

Sošković German Ⓚ Ⓜ gr.-or. Milkaplan 1. Kl.
Šik Bernhard Dr. phil. israelit. Religionslehrer vom Zivilstande
Žalud Venzeslav vom Zivilstande

Infanteriekadettenschule Marburg

(Errichtet 1894)

Kommandant Teisinger Joseph MVK. Ⓚ Ⓜ D3. Major IR. 25
Adj. **Nitsche** Edmund Ⓜ Obrlt. IR. 57
Ökonoff. **Grünzweig** Rudolf Ⓚ Ⓜ Hptm. 1. Kl. Ruhestand

Lehr- und Erziehungspersonal

Katrnoška Carl ♂ Ⓚ Ⓜ D3. Rittm. 1. Kl. Armeestand
Mandl Albert ♂ Ⓜ Hptm. 1. Kl. Armeestand
Miorini Edl. v. **Sebentenberg** Ferdinand Ⓜ Hptm. 1. Kl. IR. 14
Frass Norbert Ⓚ Ⓜ Hptm. 1. Kl. 3. TJR.
Walland Richard Ⓜ Hptm. 1. Kl. IR. 16
Törk Franz Ⓜ Hptm. 1. Kl. Generalstabskorps
Punger Ludwig Ⓜ Obrlt. IR. 44
Schuster Joseph Ⓜ Obrlt. IR. 94
Foreitnik Carl Ⓜ Obrlt. IR. 45
Przibik Franz Ⓜ Obrlt. FJB. 31
Békássy v. **Béka** Ernst Ⓜ † Obrlt. HR. 13
Cserépy v. **Kisruszka** Zoltán Ⓜ Obrlt. IR. 34
Sokulski Felix Ⓜ Obrlt. IR. 15
Maly Johann Ⓜ Obrlt. IR. 82
Tajek Jakob Ⓜ geistl. Professor 1. Kl.
Marschner Johann Dr. Ⓜ Regarzt 1. Kl.

Lehreraspirant

(Vakant)

Externe Lehrer

Poljanec Leopold Dr. phil. Ⓒ Professor vom Zivilstande
Füllekruss Emil Zivilkapellmeister

Digitized by Google

Infanteriekadettenschule Kamenitz bei Peterwardein

(Errichtet 1895)

Kommandant **Szentgyörgyi** Joseph Ⓚ Ⓜ D3. Obstlt. IR 48
Adj. **Czekelius** Friedrich Ⓜ Obrlt. IR. 37
Ökonoff. **Rakowski** Bruno Ⓜ D3. Hptm. 1. Kl. Ruhestand

Lehr- und Erziehungspersonal

Voicu Johann ⚷ Ⓜ Hptm. 1. Kl. IR. 2
Hilti Joseph Ritt. v. Ⓜ Hptm. 1. Kl. Generalstabskorps
Giraldi Peter Ⓜ Hptm. 2. Kl. IR. 101
Pospišil Joseph Ⓜ Hptm. 2. Kl. IR. 8
Bukvić Zdenko Ⓜ Obrlt. IR. 35
Berger Gustav Ⓜ Obrlt. IR. 81
Hager Emil Ⓜ Obrlt. IR. 52
Schuster Ludwig Ⓜ Obrlt. FJB. 16
Brejcha Carl Ⓜ Obrlt. IR. 80
Mintsek Anton Ⓜ geistl. Professor 2. Kl.
Herbst Adolf Dr. Ⓜ Regarzt 1. Kl.
Wach Anton Dr. Regarzt 2. Kl.
Hensel Alfred Ⓜ Milfechtmeister 2. Kl.

Lehreraspirant

(Vakant)

Infanteriekadettenschule Straß in Steiermark

(Errichtet 1896)

Kommandant **Mayrhofer** v. **Grünbühel** Joseph MVK. ⚷ Ⓜ D3. Major IR. 79
Adj. **Jarisch** Joseph Ⓜ Obrlt. IR. 82
Okonoff. **Ruletz** Franz Ⓜ Hptm. 1. Kl. Ruhestand

Lehr- und Erziehungspersonal

Burget Joseph ⚷ Ⓜ Hptm. 1. Kl. Armeestand
Schmidt Franz Ⓜ Hptm. 1. Kl. IR. 14
Fambri Gabriel Ⓜ Hptm. 1. Kl. Armeestand
Chwostek Ottokar Ⓜ Hptm. 1. Kl. Generalstabskorps
Šimpersky Franz Ⓜ Hptm. 1. Kl. IR. 96
Roschauer Joseph Ⓜ Hptm. 2. Kl. IR. 52
Alker Julius Ⓜ Obrlt. DR. 9
Grasel Georg Ⓜ Obrlt. IR. 45
Gallauner Dominik Ⓜ Obrlt. IR. 75
Bachmann August Ⓜ Obrlt. IR. 42
Wilfan Paul Ⓜ Obrlt. IR. 17
Gamber Emil Ⓜ Obrlt. IR. 42
Kudrna Wenzel Ⓜ geistl. Professor 2. Kl.
Kertsch Leopold Dr. Ⓜ Regarzt 1. Kl.
Wiesmann Franz Ⓜ Milfechtmeister 2. Kl.

Lehreraspirant

(Vakant)

Digitized by Google

Infanteriekadettenschule Lemberg

(Errichtet 1899)

Kommandant Chmielowski Martin Ritt. v. Ⓜ D3. Major IR. 93
Adj. **Kimmel** Franz Ⓜ Obrlt. FAR. 5
Ökonoff. **Dziedzic** Johann Ⓜ D3. Hptm. 1. Kl. Ruhestand

Lehr- und Erziehungspersonal

Legat Joseph Ⓜ Hptm. 1. Kl. Armeestand
Rodió Ignaz Ⓜ Hptm. 1. Kl. Generalstabskorps
Werner Gabriel Ⓜ Hptm. 1. Kl. bh. IR. 3
Kunzek Carl Ⓜ Hptm. 2. Kl. IR. 55
Würth Ludwig Edl. v. Ⓜ Obrlt. FJB. 13
Zieritz Gustav Ⓜ Obrlt. IR. 95
Midowicz Kasimir Ⓜ Obrlt. IR. 75
Andričevich Julius Ⓜ Obrlt. IR. 79
Pedenkowski Edmund Ⓜ Obrlt. ETR.
Soika Albert Ⓜ Obrlt. IR. 29
Kraft Edl. v. **Helmhacker** Ottokar Ⓜ Obrlt. IR. 94
Żydek Richard Dr. phil. geistl. Professor 2. Kl.
Mosing Stanislaus v. Dr. Ⓜ Regarzt 1. Kl.
Weissmann Joseph Ⓜ Milfechtmeister 2. Kl.

Lehreraspirant

(Vakant)

Externe Lehrer

Dimitriewicz Nikolaus FJO-R. Ⓜ gr.-or. Milerzpriester
Caro Jecheskiel Dr. theol. u. phil. Oberrabbiner vom Zivilstande

---

Kavalleriekadettenschule Mährisch-Weißkirchen

(Errichtet 1878)

Kommandant Gablenz-Eskeles Heinrich Freih. v. Ⓜ D3. Major HR. 11
Adj. **Elchinger** Franz MVK. Ⓜ Rittm. 1. Kl. DR. 11
Ökonoff. **Globočnik** Carl Ⓜ Hptm. 1. Kl. Ruhestand

Lehr- und Erziehungspersonal

Zagórski Severin Ritt. v. Ⓜ D3. Major Armeestand
Smutny Carl ♁ Ⓜ D3. Rittm. 1. Kl. DR. 8
Habernek Edmund Ⓜ Rittm. 1. Kl. DR. 8
Licudi Kajetan Ritt. v. Ⓜ Rittm. 1. Kl. HR. 11
Mierka v. **Morva-Lieszko** Alfred Ⓜ Hptm. 1. Kl. Generalstabskorps
Hüffel Klemens Ⓜ Rittm. 2. Kl. UR. 11
Baillou Friedrich Freih. v. Ⓜ Rittm. 2. Kl. DR. 9
Berzeviczy de Berzevicze et Kakas-Lomnicz Andreas Ⓜ Rittm. 2. Kl. UR. 2
Salm-Reifferscheidt Robert Altgraf zu Ⓜ † Obrlt. DR. 7
Gellinek Christian Ⓜ Obrlt. UR. 1
Klein Hugo Ⓜ Obrlt. DR. 12
Balogh de Beőd Carl Ⓜ Obrlt. HR. 11
Chimani Joseph Ⓜ Obrlt. DR. 11
Ach Rudolf v. Ⓜ Obrlt. DR. 15
Gardik de Karda Wilibald Ⓜ Geheimkämmerer Sr. Päpstlichen Heiligkeit geistl. Professor 1. Kl.
Vlach Anton Dr. Ⓜ Regarzt 1. Kl.
Novotný Joseph Ⓜ Miltierarzt
Bakowski Anton Ⓜ Milfechtmeister 2. Kl.

Digitized by Google

Artilleriekadettenschule Wien

(Errichtet 1869, reorganisiert 1878 und 1889)

Kommandant **Kuchinka** Ludwig Ⓜ D3. Obstlt. DAR. 26
Adj. **Etz v. Strassthal** Konrad Ritt. Ⓜ Obrlt. FAR. 1
Ökonoff. **Munzath** Richard Ⓜ Obrlt. Ruhestand

Lehr- und Erziehungspersonal

Krauszler Julius Ⓜ Hptm. 1. Kl. Armeestand
Jilke Franz Ⓜ D3. Hptm. 1. Kl. FAR. 6
Prokach Adolf Ⓜ Hptm. 1. Kl. KAR. 1
Skoták Franz Ⓜ Hptm. 1. Kl. FAB. 1
Chrzanowski Julius Ⓜ D3. Hptm. 1. Kl. KAR. 10
Dvořak Géza Ⓜ Hptm. 1. Kl. KAR. 9
Suchanek Erwin Ⓜ Hptm. 1. Kl. Geniestab
Kapretz Eugen Ⓜ Hptm. 1. Kl. Generalstabskorps
Fleischer Wilhelm ♂ Ⓜ Hptm. 2. Kl. DAR. 35
Wilner Carl Ⓜ Obrlt. DAR. 12
Regnier Ernst Ⓜ Obrlt. DAR. 42
Šira Johann Ⓜ Obrlt. FAR. 2
Kulmer Friedrich Freih. v. Ⓜ Obrlt. DAR. 27
Furch Johann Ⓜ Obrlt. KAR. 2
Ploschek Franz Ⓜ Obrlt. DAR. 29
Szuchy Adalbert Dr. theol. u. phil. Ⓜ geistl. Professor 1. Kl.
Hawelka Carl Dr. Ⓜ Regarzt 1. Kl.
Kurz Adolf Ⓜ D2. Obrltrfr.
Jurschina Heinrich Ⓜ Milfechtmeister 2. Kl.

Lehreraspirant

(Vakant)

Externe Lehrer

Bauer Eduard FJO-R. Ⓚ Ⓜ D3. Major a. h., Instoff. des Milinvalidenhauses in Wien
Boidea Paul Ⓜ gr.-or. Milkaplan 1. Kl.
Császár v. Kolgyár Daniel Ⓜ evang. Milsenior (H. K.)
Taubinger Heinrich Ⓜ evang. Milseelsorger 2. Kl. (A. K.)
Dženanović Hodscha Hašim Effendi Milimam 2. Kl.
Fränzl Wilhelm Ⓜ vom Zivilstande
Thomas Eugen vom Zivilstande

Digitized by Google

Artilleriekadettenschule Traiskirchen

(Errichtet 1903)

Kommandant Haubner Eduard Ⓜ D3. Major DAR. 15
Adj. **Augustyn** Stanislaus Ⓜ Obrlt. FAR. 2
Ökonoff. **Tonhaiser** Franz Ⓜ D3. Hptm. 1. Kl. Ruhestand

Lehr- und Erziehungspersonal

Koráb v. **Mühlström** Eugen Ritt. Ⓚ Ⓜ Major Armeestand
Brosch-Schuberth Viktor Ritt. v. Ⓜ D3. Hptm. 1. Kl. DAR. 15
Andreić v. **Glogon** Demeter Ⓜ Hptm. 1. Kl. DAR. 38
Kestler Franz Ⓜ Hptm. 1. Kl. KAR. 10
Soini Adalbert Ⓜ Hptm. 1. Kl. DAR. 25
Müller v. **Königsbrück** Hermann Ⓜ Hptm. 1. Kl. Generalstabskorps
Giacomozzi Fortunato Ⓜ Hptm. 1. Kl. KAR. 14
Reif Franz Ⓜ Hptm. 1. Kl. Geniestab
Mollik Ignaz Ⓜ Hptm. 2. Kl. KAR. 4
Rozsa de **Nagy-Egód** Erwin Ⓜ Obrlt. FAR. 1
Dengler Ernst Ⓜ Obrlt. DAR. 20
Hochhauser Georg Ⓜ Obrlt. FAR. 2
Ondra Johann Ⓜ Obrlt. DAR. 5
Erler Georg Ⓜ Obrlt. DAR. 30
Swietelsky Ferdinand Ⓜ Obrlt. DAR. 25
Potyka Hugo Ⓜ Obrlt. FAR. 4
Sommeregger Johann Ⓜ Obrlt. FAR. 6
Servus Alfons Dr. phil. Ⓜ geistl. Professor 1. Kl.
Becsági Johann Dr. Ⓜ Regarzt 2. Kl.

Lehreraspirant

(Vakant)

Externe Lehrer

Boldea Paul Ⓜ gr.-or. Milkaplan 1. Kl.
Császár v. **Kolgyár** Daniel Ⓜ evang. Milsenior (A. K.)
Taubinger Heinrich Ⓜ evang. Milseelsorger 2. Kl. (H. K.)
Fränzl Wilhelm Ⓜ vom Zivilstande
Thomas Eugen vom Zivilstande

(Gedruckt am 14. Dezember 1903)

Digitized by Google

Pionierkadettenschule Hainburg

(Errichtet 1869)

Kommandant **Garhofer** Franz Ⓜ D3. Major PB. 13
Adj. **Martinidess** Alois Ⓜ Obrlt. PB. 7
Ökonoff. **Kohl** Ferdinand Ⓜ Rittm. 2. Kl. Ruhestand

Lehr- und Erziehungspersonal

Schön Johann Ⓜ D3. Major Ruhestand
Zell August Ⓜ Hptm. 1. Kl. Geniestab
Andersch Rudolf 8 Ⓜ Hptm. 1. Kl. Generalstabskorps
Haltinger Maximilian Ⓜ Hptm. 2. Kl. PB. 6
Soja Wilhelm Ⓜ Obrlt. PB. 13
Vučinić Johann Ⓜ Obrlt. PB. 2
Reinold Ferdinand Ⓜ Obrlt. PB. 7
Klob Paul 8 Ⓜ Obrlt. PB. 11
Osberger Franz Ⓜ Obrlt. PB. 11
Wildburg Walter Freih. v. Ⓜ Obrlt. PB. 4
Möbius Rudolf Ⓜ Obrlt. IR. 79
Schwerdtner Otto Ⓜ Obrlt. PB. 10
Jeřábek Johann Ⓜ geil. Professor 1. Kl.
Vitovský Alois Dr. Ⓜ Regarzt 1. Kl.
Weifert Georg Ⓜ Hptmrfr. 2. Kl.

Lehreraspirant

(Vakant)

Externe Lehrer

Thiel Carl Ⓔ vom Zivilstande
Birkmeyer Adolf vom Zivilstande
Langer Franz vom Zivilstande

Digitized by Google

Erziehungsinstitut für verwaiste Offizierssöhne in Hirtenberg

(Errichtet 1898)

Obervorsteherin Kittner Marie GVK. m. Kr. Ⓜ
Ökonomieverwalter **Hofmann** Ignaz GVK. m. Kr. Ⓜ D2. Miloberlehrer 2. Kl.

Lehr- und Erziehungspersonal

Artbold Leopold Ⓜ Millehrer 1. Kl.
Fritsch Franz Ⓜ Millehrer 1. Kl.
Marno v. Eichenhorst Wilhelmine Ⓜ Klassenlehrerin
Watterich v. Watterichsburg Helene Klassenlehrerin (prov.)

Externer Lehrer

Rösler Wilhelm Kooperator in Enzesfeld

Institutsarzt: **Dobrisch** Benno Dr. Assistenzarzt n. a. Ldw. Arzt in Hirtenberg

---

Militär-Unterrealschule Köszeg (Güns)

(Errichtet 1874)

Kommandant Gerbert v. Hornau Carl Ritt. ♂ Ⓜ D3. Major Armeestand
Adj. **Dressler** Otto Ⓜ Obrlt. DAR. 36
Ökonoff. **Hoyer** Matthäus Ⓜ Rittm. 2. Kl. Ruhestand

Lehr- und Erziehungspersonal

Domansky Carl Ⓜ Rittm. 1. Kl. UR. 12
Theer Alfred Ⓜ Hptm. 1. Kl. DAR. 9
Rüžek Ferdinand ♂ Ⓜ Hptm. 1. Kl. IR. 58
Fabris Angelo Ⓜ Hptm. 2. Kl. IR. 62
Schlesinger Alexander Ⓜ Obrlt. FJB. 31
Chinorány Kornel v. Ⓜ Obrlt. IR. 84
Fangh de Köszegh Desiderius Ⓜ Obrlt. IR. 47
Fröhlich Hermann Ⓜ Obrlt. IR. 98
Silvatici Ferdinand Freih. v. Ⓜ Obrlt. IR. 59
Beer Carl GVK. m. Kr. Ⓜ geistl. Professor 1. Kl.
Tief Carl Dr. Ⓜ Regarzt 1. Kl.
Messner Joseph Ⓜ D2. Miloberlehrer 2. Kl.

Externe Lehrer

Pröhle Heinrich evang. Pfarrer (A. K.) vom Zivilstande
Dohnal Peter vom Zivilstande

Digitized by Google

Militär-Unterrealschule St. Pölten

(Errichtet 1875)

Kommandant **Galliena** Alois ♂ Ⓚ Ⓜ D3. Major Armeestand
Adj. **Simó** Albert ♂ Ⓜ Hptm. 2. Kl. IR. 101
Ökonoff. **Schmidt** Raimund Ⓚ Ⓜ D3. Hptm. 1. Kl. Ruhestand

Lehr- und Erziehungspersonal

Letoschek Emil ♂ Ⓜ D3. Major Armeestand
Miessel Julius Ⓜ Hptm. 1. Kl. Armeestand (WG)
Gellinek Ferdinand ♂ Ⓜ Hptm. 1. Kl. IR. 43
Schwammel Carl Ⓜ Hptm. 2. Kl. IR. 91
Hopfeld Carl Ⓜ Obrlt. IR. 45
Stössel Ludwig Ⓜ Obrlt. FJB. 16
Hesshalmer Ludwig Ⓜ Obrlt. IR. 86
Höckmann Hugo Ⓜ Obrlt. DAR. 41
Hauck Alfred Ritt. v. Ⓜ Obrlt. IR. 100
Spiethoff Erich Ⓜ Obrlt. FJB. 29
Pelikán Emil Ⓜ geistl. Professor 2. Kl.
Pixa Wenzel Dr. Ⓜ Regarzt 1. Kl.
Wölfel Joseph Ⓜ D2. Miloberlehrer 1. Kl.

Lehreraspirant

(Vakant)

Externe Lehrer

Stökl Erich evang. Pfarrer (A. K.) vom Zivilstande
Rippel Hermann vom Zivilstande

Militär-Unterrealschule Kismarton (Eisenstadt)

(Errichtet 1879)

Kommandant **Severus** Edl. v. **Laubenfeld** Viktor ♂ Ⓜ Major IR. 20
Adj. **Koller** Adalbert Ⓜ Obrlt. IR. 78
Ökonoff. **Thimar** Johann Ⓚ Ⓜ D3. Hptm. 1. Kl. Ruhestand

Lehr- und Erziehungspersonal

Pill Carl Ⓚ Ⓜ D3. Hptm. 1. Kl. Armeestand
Radl Hermann Ⓜ D3. Hptm. 1. Kl. Armeestand
Petersburg Eugen ♂ Ⓜ Hptm. 1. Kl. Armeestand
Mitschanek Adolf Ⓜ Hptm. 1. Kl. Armeestand
Dusik Rudolf Ⓜ Hptm. 1. Kl. IR. 90
Lahota Joseph Ⓜ Obrlt. IR. 20.
Kohout Ottokar Ⓜ Obrlt. IR. 48
Vaszilievits Fedor Ⓜ Obrlt. IR. 23
Jenner Adam Ⓜ Obrlt. IR. 18
Veitmann August Ⓜ Obrlt. IR. 9
Lastre Peter Ⓜ Obrlt. IR. 90
Pokorny Albert Ⓜ Obrlt. IR. 16
Scholz Alois Ⓜ Obrlt. KAR. 1
Zhánél Rudolf Dr. theol. Ⓜ geistl. Professor 1. Kl.
Marwann Adolf Dr. GVK. m. Kr. Ⓜ Regarzt 1. Kl.
Köhler Michael Ⓜ D2. Obritrfr.
Graf Joseph Ⓜ Miloberlehrer 2. Kl.

Externe Lehrer

Pröhle Carl evang. Pfarrer (A. K.) vom Zivilstande
Hermann Wilhelm israelitischer Religionslehrer
Steffek Moritz Ⓜ vom Zivilstande

Digitized by Google

Militär-Unterrealschule Kassa (Kaschau)

(Errichtet 1881)

Kommandant Soretić Theodor Ritt. v. MVK. Ⓜ Hptm. 1. Kl. IR. 34
Adj. **Piotrowski** Valerian Ⓜ Obrlt. IR. 93
Ökonoff. **Kfiz** Eugen Ⓜ Obrlt. Ruhestand

Lehr- und Erziehungspersonal

Gläser Alois Ⓜ Hptm. 1. Kl. KAR. 6
Ehrenberger Joseph Ⓜ Hptm. 1. Kl. Armeestand
Herrmann Alfred ♁ Ⓜ Hptm. 1. Kl. Armeestand
Kroupa Carl Ⓜ Hptm. 2. Kl. IR. 9
Gleim Hugo Ⓜ Rittm. 2. Kl. HR. 1
Groser Carl Ⓜ Hptm. 2. Kl. IR. 64
Alvensleben Udo v. Ⓜ Obrlt. FJB. 25
Schwartner-Börkey Árpád Ⓜ Obrlt. IR. 34
Gloger Adolf Ⓜ Obrlt. IR. 57
Rajnoga Ambrosius Ⓜ Obrlt. IR. 46
Gálffy Franz GVK. m. Kr. Ⓜ geistl. Professor 1. Kl.
Herrmann Viktor Dr. Ⓜ Regarzt 1. Kl.
Lercho Wilhelm Ⓜ Millehrer 1. Kl. (Uk.) Privatvolksschule in der k. u. k. Pulverfabrik Blumau
Menacher Carl Ⓜ Milfechtmeister 1. Kl.

Lehreraspirant

(Vakant)

Externe Lehrer

Möhr Béla evang. Religionslehrer (A. K.) vom Zivilstande
Schwarz Leopold israelit. Religionslehrer vom Zivilstande
Karenitsch Anton vom Zivilstande

Militär-Unterrealschule Fischau

(Errichtet 1898)

Kommandant Sedlakowitz Edl. v. **Lanzenkampf** Cäsar ♁ Ⓜ Major Armeestand
Adj. **Diwischek** Joseph Ⓜ D2. Miloberlehrer 1. Kl.
Ökonoff. **Schubert** Alois Ⓜ Obrlt. Ruhestand

Lehr- und Erziehungspersonal

Wodnlansky v. Wildenfeld Rudolf Freih. ♁ Ⓜ Hptm. 1. Kl. Armeestand
Jerzábek Ferdinand ♁ Ⓚ Ⓜ D3. Hptm. 1. Kl. Armeestand
Barányi Eugen Ⓜ Hptm. 1. Kl. IR. 26
Hüttner Alois Ⓜ Hptm. 2. Kl. IR. 14
Hedenetz Carl Ⓜ Obrlt. IR. 57
Hołyński Carl v. Ⓜ Obrlt. IR. 95
Kaiser Stephan Ⓜ Obrlt. UR. 7
Vogl Carl Ⓜ Obrlt. IR. 61
Slaby Joseph Dr. theol. geistl. Professor 2. Kl.
Jaroš Franz Dr. Ⓜ Regarzt 1. Kl.
Puschnig Michael GVK. m. Kr. Ⓜ D2. Miloberlehrer 1. Kl.
Kliche Rudolf Ⓜ D2. Millehrer 1. Kl. (WG)
Bechtloff Adam Millehrer 2. Kl. (Uk.) Privatvolksschule in der k. u. k. PF. Blumau (prov.)

Externe Lehrer

Borgon Benjamin evang. Pfarrvikar vom Zivilstande
Weiss Benjamin israelit. Religionslehrer vom Zivilstande

Digitized by Google

Militär-Oberrealschule Mährisch-Weißkirchen

(Errichtet 1875)

Kommandant **Pollak** Franz EKO-R. 3. MVK. Ⓚ Ⓜ D2. Oberst IR. 13

Adj. **Messner** Paul Ⓜ Obrlt. Armeestand

Ökonoff. { **Baselli** v. **Süssenberg** Adolf Freih. Ⓜ D3. Rittm. 1. Kl. Ruhestand; **König** Eduard Ⓚ Ⓜ Rittm. 1. Kl. Ruhestand }

Milwerkführer **Schwarz** Franz Ⓜ D2.

Lehr- und Erziehungspersonal

Krebs Gotthold FJO-R. 8 Ⓜ D3. Major Armeestand

Jitschinsky Otto Ⓜ D3. Major Armeestand

Zsivan v. **Melenoze** Alexander 8 Ⓜ Major Armeestand

Šrom Zdenko Ritt. v. 8 Ⓜ D3. Hptm. 1. Kl. Armeestand

Partl Ottokar FJO-R. Ⓜ Hptm. 1. Kl. Armeestand

Bretschneider Moritz 8 Ⓜ Hptm. 1. Kl. Armeestand

Oblak Valentin Ⓚ Ⓜ Hptm. 1. Kl. FJB. 8

Rezek Wenzel Ⓜ Hptm. 1. Kl. Armeestand

Spell v. **Ostheim** Rudolf Ritt. Ⓜ Hptm. 1. Kl. Armeestand

Matuschka Friedrich Ⓜ Hptm. 1. Kl. IR. 46

Tollich Carl FJO-R. Ⓜ Hptm. 1. Kl. Armeestand

Dierkes Ludwig Edl. v. Ⓜ Hptm. IR. 60

Markóczy Anton Ⓜ Hptm. 1. Kl. IR. 82

Jung Carl 8 Ⓜ Hptm. 1. Kl. IR. 8

Bersa Edl. v. **Leidenthal** Bruno Ⓜ Hptm. 1. Kl. IR. 22

Bauer Anton Ⓜ Hptm. 2. Kl. IR. 74

Reinhart zu **Thurnfels** und **Forkiehen** Pius v. Ⓜ Hptm. 2. Kl. 2. TJR.

Lamezan-Marimbois Adrian Freih. v. Ⓜ Obrlt. IR. 73

Kokál Carl Ⓜ Obrlt. IR. 76

Zatloukal Maximilian Ⓜ Obrlt. IR. 35

Slusarz Christoph Ⓜ Obrlt. IR. 74

Radler Artur 8 Ⓜ Obrlt. FAB. 2

Lang Joseph Ⓜ Obrlt. IR. 64

Bubla Heinrich Ⓜ Obrlt. bh. IR. 1

Saar Heinrich Freih. v. Ⓜ Obrlt. IR. 98

Kupsa v. **Bühlheim** Richard Ⓜ Obrlt. IR. 24

Kabelka Matthias Ⓜ Geheimkämmerer Sr. Päpstlichen Heiligkeit geistl. Professor 1. Kl.

Schwarz Julius Dr. GVK. m. Kr. Ⓜ Oberstabsarzt 2. Kl.

Szendrö Joseph Dr. Ⓜ
Popper Eduard Dr. Ⓜ
Skutezky Alexander Dr. Ⓜ
} Regärzte 1. Kl.

Jarek Johann Ⓜ Obrltrfr.

Dwořák Franz Ⓜ Milfechtmeister 2. Kl.

Lehreraspirant

Matz Alfred Ⓜ Obrlt. DAR. 33

Externe Lehrer

Böhm Adalbert Professor vom Zivilstande

Rabbinowicz Jakob Dr. phil. Bezirksrabbiner

Nölck August vom Zivilstande

Schina Vinzenz vom Zivilstande

Schejda Carl vom Zivilstande

Digitized by Google

Theresianische Militärakademie

in Wiener-Neustadt

(Für die Infanterie, Jäger und Kavallerie)

(1752 errichtet als „Adeliges Kadettenkorps" und von 1756 an als „Akademie" bezeichnet. — 1769 mit der Kriegspflanzschule [Vorschule] in Wien unter dem Namen „Theresianische Militärakademie" vereinigt. — 1786—1806 als „Militärkadettenhaus", dann bis 1894 als „Militärakademie in Wiener-Neustadt" benannt

Mit der Allerhöchsten Entschließung vom 16. Jänner 1894 wurde angeordnet, daß die Akademie den ihr von Weiland Ihrer Majestät der Kaiserin und Königin

Maria Theresia

1769 verliehenen Namen wieder anzunehmen und auf immerwährende Zeiten zu führen habe)

Kommandant **Drathschmidt** v. **Bruckheim** Carl LO-K. EKO-R. 3. Ⓚ Ⓜ **D2.** FML.

Adj. **Vitas** Bogdan v. Ⓜ Obrlt. IR. 97

Ökonoff. **Neumeister** Gustav Ⓚ Ⓜ **D3.** Hptm. 1. Kl. Ruhestand
Olbert Carl Ⓜ **D3.** Hptm. 1. Kl. Ruhestand

Hptmrfr. 1. Kl. **Bureš** Joseph Ⓚ Ⓜ

Forstverwalter **Merkl** Adolf Ⓜ (in Naßwald)

Lehr- und Erziehungspersonal

Meangya Stephan EKO-R. 3. Ⓜ **D3.** Oberst Geniestab

Uzelac Simon FJO-R. Ⓜ **D3.** Obstlt. Armeestand

Hauska Otto Ⓜ Obstlt. IR. 60

Liebhart Matthias ♂ Ⓜ **D3.** Major Armeestand

Steiner Joachim FJO-R. Ⓚ Ⓜ **D3.** Major Armeestand

Hohenbühel genannt **Heufler** zu **Rasen** Johann Freih. v. ♂ Ⓜ **D3.** † Major UR. 13

Loidolt Eduard Ⓚ Ⓜ **D3.** Hptm. 1. Kl. Armeestand

Peja Georg Ⓜ Hptm. 1. Kl. Armeestand

Bozziano Joseph Edl. v. Ⓜ Hptm. 1. Kl. IR. 24

Balogh Stephan v. Ⓜ Hptm. 1. Kl. IR. 46

Baillou Maximilian Freih. v. Ⓜ Rittm. 1. Kl. UR. 13

Zambaur Eduard Ritt. v. Ⓜ Hptm. 1. Kl. 3. TJR.

Weisz v. **Schleussenburg** Friedrich Ⓜ Hptm. 1. Kl. Generalstabskorps

Rizzetti v. **Monte Trbuk** Paul Ritt. Ⓜ Hptm. 1 Kl. IR. 37

Leidl Hermann Ⓜ Hptm. 1. Kl. Generalstabskorps

Einem Wilhelm v. Ⓜ Hptm. 1. Kl. Generalstabskorps

Pust Eugen ♂ Ⓜ Rittm. 1. Kl. HR. 16

Wilczek Edl. v. **Schild** Carl Ⓜ Hptm. 1. Kl. DAR. 28

Spilberger v. **Spilwall** Eduard Ⓜ Hptm. 2. Kl. FJB. 22

Mühlberger Rudolf Ⓜ Hptm. 2. Kl. IR. 89

Frölich v. **Frölichsthal** Maximilian Ritt. Ⓜ Rittm. 2. Kl. UR. 12

Jobst Johann Ⓜ Obrlt. PB. 2

Waldstätten-Zipperer Heinrich Ⓜ Obrlt. IR. 61

Okrótny Ladislaus Ⓜ Obrlt. IR. 31

Schlachta Rudolf Ritt. v. Ⓜ Obrlt. IR. 94

Paffen Matthias Ⓜ Obrlt. IR. 38

Helle Felix zur Ⓜ Obrlt. FJB. 16

Stanslicki Adam Ⓜ Obrlt. IR. 92

Goppolt Carl Ⓜ Obrlt. IR. 57

Párducz v. **Mohács** Alexander Ⓜ Obrlt. FJB. 9

Müller Edl. v. **Rienzburg** Wilhelm Ⓜ Obrlt. IR. 88

Klettlinger Joseph Ⓜ Obrlt. IR. 10

Horáček Franz GVK. m. Kr. Ⓜ Milpfarrer

Kleemann Franz Ⓜ Majoraud.

Schiffrer Johann Dr. GVK. m. Kr. Ⓚ Ⓜ Oberstabsarzt 2. Kl.

Blümel Rudolf Dr. Ⓜ Regarzt 2. Kl.

Schnöll Emil Dr. Ⓜ Oberarzt

Schindler Heinrich Ⓜ Milobertierarzt 1. Kl.

Lehreraspirant

(Vakant)

Externe Lehrer

Bodenstein Cyriakus Dr. phil. Ⓜ Ⓒ Professor vom Zivilstande

Kundmann Julius vom Zivilstande

Digitized by Google

Technische Militärakademie
in Wien

(Für die Artilleriewaffe, die Pioniertruppe und das Eisenbahn- und Telegraphenregiment, geteilt in eine Artillerie- und eine Genieabteilung)

(1717 als „Ingenieurschule" und Dependenz der freiherrlich Chaos'schen Stiftung errichtet. — 1755 von der Chaos'schen Waisenstiftung abgetrennt und 1756 zur „Ingenieurakademie" erhoben, wurde die Anstalt 1851 unter der Bezeichnung „Genieakademie" nach Klosterbruck bei Znaim verlegt, jedoch 1869 mit der 1852 in Olmütz errichteten, 1858 nach Mährisch-Weißkirchen übersetzten „Artillerieakademie" zur „Technischen Militärakademie" vereinigt und wieder in Wien untergebracht)

Kommandant Schneider Adolf Edl. v. LO-R. EKO-R. 3. Ⓚ Ⓜ D3. FML.
Adj. **Degelmann** Wenzel ♂ Ⓜ Hptm. 1. Kl. DAR. 4
Ökonoff. **Pichler** Johann ♂ Ⓜ D3. Hptm. 1. Kl. Ruhestand
Hptmr/r. 2. Kl. **Welechovsky** Franz Ⓚ Ⓜ D2.
Mil.-Obertierarzt 1. Kl. **Swoboda** Adolf Ⓜ

Lehr- und Erziehungspersonal

Obermayer Albert Edl. v. FJO-K. EKO-R. 3. Ⓚ Ⓜ D2. Oberst T. A.
Budisavljević Emanuel v. FJO-R. ♂ Ⓚ Ⓜ D3. Obstlt. Armeestand
Wachuda Vinzenz Ⓜ Obrstlt. Geniestab
Dobler v. Friedburg Konstanz Ⓜ D3. Obstlt. DAR. 5
Steinhart Franz Edl. v. Ⓜ Major Geniestab
Walter Franz Ⓜ D3. Hptm. 1. Kl. Armeestand
Brantner Anton Ⓜ D3. Hptm. 1. Kl. Armeestand
Soppe Wilhelm ♂ Ⓜ D3. Hptm. 1. Kl. KAR. 3
Knie Joseph MVK. Ⓜ D3. Hptm. 1. Kl. PB. 11
Schindler Anton FJO-R. Ⓜ Hptm. 1. Kl. Armeestand
Wessenberg Peter Ⓜ D3. Hptm. 1. Kl. Armeestand
Tschertou Franz Ⓜ Hptm. 1. Kl. Armeestand
Kleinschnitz Robert Ⓜ Hptm. 1. Kl. FAR. 2
Reimann Friedrich Ritt. v. Ⓜ Rittm. 1. Kl. DR. 3
Kreutzbruck v. **Lilienfels** Oskar Ⓜ Hptm. 1. Kl. Ruhestand
Niesiołowski-Gawin v. Niesiołowice Viktor Ritt. Ⓜ Hptm. 1. Kl. Armeestand
Schulhof Heinrich Ⓜ Hptm. 1. Kl. Generalstabskorps
Sellner Friedrich Edl. v. Ⓜ Hptm. 1. Kl. KAR. 8
Kypta Eduard Ⓜ D3. Hptm. 1. Kl. KAR. 9
Gjebić-Marušić Markus Ⓜ Hptm. 1. Kl. PB. 1
Kick Otto Ⓜ Hptm. 1. Kl. Generalstabskorps
Riebesam Friedrich Ⓜ Hptm. 2 Kl. DAR. 34
Grigkar Wilhelm Ⓜ Obrlt. DAR. 14
Roth Adolf Ⓜ Obrlt. FAB. 2
Bordeis Michael Edl. v. Ⓜ Obrlt. PB. 14
Kaunz Edl. v. **Tannenried** Hermann Ⓜ Obrlt. DAR. 36
Seeber Joseph Ⓜ geistl. Professor 1. Kl.
Weiss Edl. v. **Brünnhausen** Leopold Ⓜ Majoraud.
Dieti Wilhelm Dr. GVK. m. Kr. Ⓜ Stabsarzt
György v. **Ikland** Emöd Dr. GVK. m. Kr. Ⓜ Regarzt 1. Kl.

Externe Lehrer

Langer Adolf Edl. v. ♂ Ⓜ Hptm. 1. Kl. IR. 24 vom Stande der Infkadettensch. in Wien
Bodenstein Cyriakus Dr. phil. Ⓜ Ⓒ Professor vom Zivilstande

Digitized by Google

II. Fachbildungsanstalten

1. Kriegsschule

In Wien

(Errichtet mit 1. November 1852)

Kommandant **Cvitković** Johann EKO-R. 3. MVK. (KD) ♁ Ⓚ Ⓜ D3. GM.
Stellvertreter **Gotti** Carl MVK. Ⓜ Oberst Generalstabskorps
I. Adjutant **Milanov** Radoslav Ⓜ D3. Hptm. 1. Kl. Armeestand
II. „ **Czák** Edl. v. **Koronavár** Rudolf Ⓜ Obrlt. Armeestand
Regarzt 1. Kl. **Hirz** Franz Dr. Ⓜ
Leutrfr. **Jersabek** Hugo Ⓜ D2.

Lehrpersonal

Roebbelen Bodo MVK. Ⓜ D3. Obstlt. DAR. 36
Bellmond Edl. v. **Adlerhorst** Anton Ⓜ Obstlt. Generalstabskorps
Hefelle Georg Ⓜ Obstlt. Generalstabskorps
Kanik Franz Ⓜ Obstlt. Generalstabskorps
Macalik Joseph MVK. Ⓜ D3. Obstlt. FAR. 1
Kaiser Edl. v. **Maasfeld** Franz Ⓜ Obstlt. Generalstabskorps
Kuneš Oswald Ⓚ Ⓜ Major Generalstabskorps
Schneider Edl. v. **Manns-Au** Joseph ♁ Ⓜ Major Generalstabskorps
Ströhr Heinrich Ⓜ Major Generalstabskorps
Risch Heinrich v. MVK. Ⓜ D3. Major DR. 1
Kleibel Emil Ⓜ Major Generalstabskorps
Pfeffer Rudolf ♁ Ⓜ Major Generalstabskorps
Schön Joseph Ⓜ Major Generalstabskorps
Bellmond Edl. v. **Adlerhorst** Carl Ⓜ Major Generalstabskorps
Kiss de **Nagy-Sitke** Árpád Ⓜ Major KAR. 7
Dichtl Eugen Ⓜ Major Generalstabskorps
Willerding Rudolf Ritt. v. ♁ Ⓜ Major Generalstabskorps
Grubić Milan Ⓜ Major Generalstabskorps
Kochanowski Edl. v. **Korwinau** Alfred Ⓜ Major Generalstabskorps
Brunswik de **Korompa** Adolf Ⓜ Major Generalstabskorps
Lang Anton Ⓜ Hptm. 1. Kl. FAR. 3
Bardolff Carl Dr. jur. MVK. Ⓜ Hptm. 1. Kl. Generalstabskorps
Baumann Franz Ⓜ Hptm. 1. Kl. DAR. 6
Sertić Edl. v. **Brinjograd** Hermann ♁ Ⓜ Rittm. 1. Kl. UR. 6
Korzeń Anton FJO-R. Ⓜ Artoberingenieur 3 Kl.
Kühn Rudolf Ⓜ Artingenieur

Externe Lehrer

Pill Franz Ⓜ D3. Obstlt. DAR. 39 (vom Stande der techn. Milfachkurse)
Schiesser Anton Ⓜ Major Geniestab (vom Stande der techn. Milfachkurse)
Niesiołowski-Gawin v. **Niesiołowice** Viktor Ritt. Ⓜ Hptm. 1. Kl. Armeestand (vom Stande der Techn. Milakad.)
Juraschek Franz Ritt. v. Dr. jur. u. phil. EKO-R. 3. Ⓜ Ⓒ Hofrat
Guglia Eugen Dr. phil. Ⓒ Regierungsrat
Mathieu Gustav Professor vom Zivilstande
Rey Armand Professor vom Zivilstande
Dickinson Edward G. Professor vom Zivilstande

Digitized by Google

Frequentanten

I. Jahrgang

A

Oberleutnants

Wanggo Rudolf Ⓜ IR. 96
Nekarda Leo Ⓜ IR. 99
Kade Heinrich Ⓜ FJB. 16
Haudek Adolf Ⓜ IR. 30
Dittrich Artur Ⓜ IR. 86
Chizzola Carl v. Ⓜ 3. TJR.
Řehak Joseph Ⓜ IR. 52
Takáts Gabriel v. Ⓜ HR. 13
Bolfras v. **Ahnenburg** Leo Ⓜ UR. 3
Fischer Carl Ritt. v. Ⓜ IR. 102
Roman Xenophon Ⓜ IR. 84
Poppi Carl Ⓜ IR. 74
Elbich Johann Ⓜ IR. 91

Leutnants

Hampl Arno PB. 3
Nischelwitzer Oswald IR. 7
Förster Felix Ritt. v. FJB. 28
Holub Emil IR. 18
Stipotić Wilhelm PB. 4
Barabas Ludwig v. PB. 11
Magerl v. **Kouffholm** Rudolf IR. 83
Kaltenberger Emil IR. 11
Wořišek Ernst HR. 7
Mansburg Wilhelm Freih. v. DR. 5
Gassauer Ludwig PB. 7
Metzger Hugo IR. 24
Lauppert v. **Peharnik** Egon 4. TJR.
Schmidt Moriz FJB. 7
Moll Albert FJB. 6
Graf Johann IR. 26
Firbas Waldemar IR. 3
Želisko Johann IR. 40
Wenzliczke August IR. 15
Živković Eugen PB. 4
Grohmann Carl IR. 20
Drahtschmidt v. **Bruckheim** Walter DR. 11
Hofrichter Adolf Ⓜ IR. 2
Feikel Rudolf Ⓜ IR. 99
Teyschl Ludwig Ⓜ bh. IR. 4
Mader Richard PB. 1
Knaus Siegmund IR. 97
Höberth Edl. v. **Schwarzthal** Eugen DR. 3
Brendl Oskar IR. 4
Zacke Franz IR. 43
Weis Emil FJB. 5
Nagele Hugo IR. 11
Bobisut Leo IR. 93
Klupp Ludwig IR. 69

von der k. k. Landwehr

Leutnants

Lochner Andreas IR. 1
Fischer Joseph Landessch. R. 1
Krejčiřik Franz IR. 18
Kalhous Rudolf IR. 6
Eipek Valentin IR. 26

von der k. u. Landwehr

Oberleutnants

Bokássy Stephan Ⓜ IR. 11
Bozóky v. **Bozók** Julius Ⓜ IR. 4
Barta Aladár Ⓜ IR. 17

Leutnants

Koszmovszky Joseph IR. 21
Shvoy Koloman IR. 1

Digitized by Google

B

Oberleutnants

Schönowsky v. Schönwies Gustav (M) IR. 30
Ladoš Kasimir (M) IR. 93
Žerjav Alfons (M) IR. 90
Slavik Julius (M) IR. 78
Köppl Franz (M) IR. 97
Jünger Franz (M) IR. 51
Hallada Alois v. (M) IR. 93
Strubecker Friedrich (M) FJB. 5
Hauer Rudolf (M) IR. 38
Ulrich Adolf (M) IR. 40
Lux Rudolf (M) IR. 80
Tisch Otto (M) IR. 72
Harnisch Roland (M) IR. 93
Florian Walter (M) PB. 13
Vujanić Peter (M) IR. 75
Jakoby Artur (M) IR. 46

Leutnants

Ágotha Árpád IR. 67
Apponyi Carl Gf. DR. 14
Kriegelstein v. Sternfeld Hugo Ritt. UR. 4
Swoboda Johann IR. 20
Lacchini Heinrich PB. 1
Boldeskul Carl IR. 75
Bauer Viktor UR. 3
Reimer Wilhelm HR. 9
Perathoner Wilhelm 1. TJR.
Fischer Artur PB. 2
Becher Maximilian IR. 49
Srbik Robert Ritt v. FJB. 21
Linz Carl IR. 23
Podhajský Ottokar IR. 59
Schafařik Wladimir 2. TJR.
Konschegg Friedrich IR. 7
Polaczek Albert PB. 9
Schmedes Johann v. PB. 2
Fritz August bh. IR. 4
Fejérváry v. Komlós-Keresztes Ladislaus IR. 34
Jilg Hugo (M) PB. 9
Geist Carl Ritt. v. (M) PB. 6
Allexin Edmund (M) IR. 72
Kindler Franz (M) DR. 1
Buertmes Gustav IR. 4
Schäfer Hugo IR. 31
Schuppich Johann 4. TJR.
Popović Stephan Edl. v. IR. 51
Wuczkowski Heribert FJB. 25
Heller Eduard HR. 15
Parma Elias Prinz v. königl. Hoheit DR. 7

von der k. k. Landwehr

Oberleutnant

Schmidt Friedrich (M) IR. 18

Leutnants

Dörflinger Max IR. 3
Matzke Emil IR. 23
Gallent Rudolf IR. 26
Aspöck Robert Landessch. R. I

von der k. u. Landwehr

Oberleutnants

Schön Ernst (M) IR. 23
Juller Franz (M) IR. 3
Petrzik Stephan (M) IR. 18

Leutnants

D'Elia Viktor (M) IR. 13
Heymann Friedrich IR. 7

Digitized by Google

C

Oberleutnants

Florian Adolf Ⓜ DAR. 3
Kasamas Edmund Ⓜ DAR. 11
Arbeiter Friedrich Ⓜ KAR. 5
Singer Edl. v. **Flammberg** Bruno Ⓜ DAR. 3
Klemm v. **Klemmenhorst** Franz Ⓜ DAR. 12
Riedlechner Hans Edl. v. Ⓜ DAR. 40
Topitsch Rudolf Ⓜ KAR. 14
Strunz Alfred Ⓜ KAR. 2
Ševčik Franz Ⓜ FAB. 1

Leutnants

Nowák Hermann Ⓜ DAR. 18
Pletsch Carl DAR. 6
Weis Leopold KAR. 1
Rieder Rudolf DAR. 24
Elmannsberger Ludwig Ritt. v. DAR. 11
Wittich Alfred Edl. v. KAR. 2
Janda Friedrich KAR. 2
Hohenlohe - Waldenburg - Schillingsfürst Franz Prinz zu Durchlaucht † KAR. 5
Schmedes Kurt v. DAR. 40
Rosner Wilhelm Ritt. v. FAR. 5
Weinmayer Joseph DAR. 40
Plachetski Wladimir DAR. 4
Hasselberger Franz DAR. 40
Hocheneder Johann DAR. 25

II. Jahrgang

A

Oberleutnants

Diendorfer Maximilian Ⓜ IR. 26
Fabro Alfred del Ⓜ HR. 8
Rausch Carl Ⓜ 3. TJR.
Hübner Alexander Ⓜ IR. 10
Heřman Carl Ⓜ bh. IR. 3
Poppović Nikolaus Ⓜ PB. 15
Ehrlich v. **Treuenstätt** Ludwig Ritt. Ⓜ IR. 35
Drathschmidt v. **Bruckheim** Leo Ⓜ PB. 4
Čečatka Rudolf Ⓜ IR. 80
Vaczek Ludwig Ⓜ IR. 90
Kubik Gustav Ⓜ IR. 99
Gergő Viktor Ⓜ PB. 7
Kapion Hugo Ⓜ ETR.
Silvatici Franz Freih. v. Ⓜ IR. 17
Hinke Rudolf Edl. v. Ⓜ UR. 5
Šafářović Carl Ⓜ IR. 79
Skerlecz v. **Lomnitza** Julius Freih. Ⓜ HR. 6
Patórnos v. **Pahlenburg** Emmerich Ⓜ IR. 52
Bär Adolf Ⓜ PB. 4
Erritz Gustav Ⓜ PB. 15
Richard August Ⓜ IR. 31
Müller v. **Mayensee** Rudolf Ⓜ UR. 8
Hennig Leonhard Ⓜ IR. 79
Scotti Ludwig Ⓜ IR. 39

Leutnants

Schmid Hugo IR. 73
Theisz Johann IR. 72
Brougier Rudolf 2. TJR.
Wittas Hans Ritt. v. IR. 71
Lukanc Edl. v. **Savenburg** Rudolf IR. 17
Schilhawsky v. **Bahnbrück** Richard Ritt. 4. TJR.
Kreitner Oswald DR. 10
Krofta Ottokar DR. 1
Ulmansky Fedor IR. 97
Englisch-Popparich Oskar v. DR. 4
Mirbach Franz Freih. v. † UR. 2
Ernst Heinrich HR. 10
Remiz Alfred Edl. v. FJR. 10
Tapavicza Stephan v. IR. 100
Rzieb Heinrich IR. 9
Steyrer Ernst UR. 13
Messler Friedrich Ⓜ IR. 8
Steinitzer Friedrich Ⓜ IR. 69
Lützendorf Michael Freih. v. Ⓜ IR. 3
Horn Emil Ⓜ 4. TJR.
Novosad Joseph Ⓜ IR. 55

Digitized by Google

von der k. k. Landwehr

Oberleutnants

Tauer Johann Ⓜ IR. 32
Kupka Oskar Ⓜ IR. 7
Stohl Carl Ⓜ IR. 1
Ruboš Alois Ⓜ IR. 17
Trnka Otto Ⓜ IR. 16

von der k. u. Landwehr

Oberleutnants

Bartha Albert Ⓜ IR. 21
Shvoy Stephan Ⓜ IR. 14
Laszberg Erwin Gf. Ⓜ IR. 13
Tedeschy Lambert Ⓜ IR. 8

Leutnant

Röder Wilhelm Ⓜ IR. 18

B

Oberleutnants

Szmazsenka Ferdinand Ⓜ 4. TJR.
Ryleki v. **Groß-Soibor** Kasimir Ritt. Ⓜ IR. 80
Thois Hugo Ⓜ IR. 91
Gussich Leo Freih. v. Ⓜ FJB. 25
Láng Balthasar Ⓜ HR. 16
Karg v. **Bebenburg** Artur Freih. Ⓜ DR. 11
Bayer Viktor Ⓜ IR. 91
Retti Joseph Ⓜ IR. 17
Gallent Jakob Ⓜ IR. 72
Hondl Emil Ⓜ IR. 9
Baudnik Ämilian Ⓜ IR. 52
Guttenberg Ottokar Freih. v. Ⓜ 1. TJR.
Duló Stephan Ⓜ IR. 75
Stecher Walter v. Ⓜ IR. 97
Britto Alfred Ritt. v. Ⓜ DR. 13
Grimm Heinrich ⚷ Ⓜ PB. 3
Harbauer Carl Ⓜ PB. 6
Hottowy Gustav Ⓜ IR. 35
Schlemlein Adolf Ⓜ IR. 72
Pfersmann v. **Eichthal** Rudolf Ⓜ IR. 25
Slegl Rudolf Ⓜ UR. 4
Lichtenstein v. **Homrogd** Paul Ⓜ HR. 7
Planner Robert Ⓜ PB. 14
Sroczyński Isaslaus v. Ⓜ PB. 10
Seidl Ferdinand Ⓜ IR. 68
Vasséi Carl Ⓜ PB. 7
Schuster Blasius Ⓜ IR. 91
Gallent Ernst Ⓜ IR. 35
Suttner Oskar Ⓜ IR. 99
Bergmann Wilhelm Ⓜ IR. 31
Kappler Joseph Ⓜ IR. 102
Wiesinger Otto Ⓜ IR. 91
Brendl Carl Ⓜ IR. 63

Leutnants

Bartha v. **Dalnokfalva** Viktor ETR.
Lambichler Alois 1. TJR.
Pachhofer Rudolf UR. 8
Plentzner v. **Scharneck** Carl Ritt. FJB 7
Schücker Edl. v. **Hunnwall** Franz FJB. 9
Forster Heinrich UR. 8
Say Viktor IR. 39
Matota Milutin IR. 59
Kolbenheyer Theodor IR. 13
Horváth Aurel Edl. v. UR. 12
Watzke Artur IR. 45
Koinert Adolf Ⓜ IR. 93

von der k. k. Landwehr

Oberleutnants

Štaral Carl Ⓜ IR. 27
Schwackhöfer Franz ⚷ Ⓜ UR. 5
Bauer Ernst Ⓜ IR. 7
Vogel Alois Ⓜ IR. 9
Schulz Rudolf Ⓜ IR. 15

Digitized by Google

von der k. u. Landwehr

Oberleutnants

Kordina Carl Ⓜ IR. 13
Révy Koloman Ⓜ IR. 11
Homolya Stephan Ⓜ IR. 23

Leutnants

Tombor Eugen IR. 14
Kerekes Joseph IR. 21

C

Oberleutnants

Wambera Heinrich Ⓜ DAR. 23
Weiser Friedrich Ⓜ DAR. 5
Hudler Julius Ⓜ KAR. 3
Neuner Otto Ⓜ KAR. 11
Rzach Otto Ⓜ DAR. 24
Skoddopole Carl Ⓜ DAR. 40
Mazanec Edl. v. **Engelhardswall** Heinrich Ⓜ DAR. 3
Müller Ernst Ⓜ FAR. 3
Tinz Eugen Ⓜ DAR. 42
Hoeger Franz Ⓜ KAR. 2
Šostarić v. **Letovaničdver** Friedrich Ritt. Ⓜ KAR. 5
Kratochwill Ernst Ⓜ KAR. 2
Hanika Johann Ⓜ FAB. 1

Leutnants

Cordier v. **Löwenhaupt** Kornelius KAR. 3
Samonigg Adolf Ritt. v. DAR. 9
Junck Wilhelm DAR. 29
Wagner Edl. v. **Thurmburg** Wilhelm DAR. 6
Röggla Edmund Ⓜ KAR. 13

Digitized by Google

2. Technische Militärfachkurse

In Wien

(Errichtet 1. Jänner 1895, reorganisiert 1901))

Kommandant **Bock** Moritz EKO-R. 3. FJO-R. MVK. Ⓚ Ⓜ D3. Oberst Geniestab
Adjutant **Widerwitz** Joseph Ⓜ D3. Hptm. 1. Kl. Ruhestand

a) Höherer Geniekurs

(1868 von der Genieakademie getrennt und nach Wien verlegt; 1869 dem Technischen und administrativen Militärkomitee, 1895 dem Kommando der technischen Militärfachkurse unterstellt)

Lehrpersonal

Maudry Franz MVK. Ⓚ Ⓜ Obstlt. Geniestab
Pill Franz Ⓜ D3. Obstlt. DAR. 39
Mandl Julius Dr. techn. FJO-R. Ⓜ Obstlt. Geniestab
Prager Rudolf Edl. v. MVK. Ⓜ Obstlt. Geniestab
Schiesser Anton Ⓜ Major Geniestab
Rudholzer Carl Ⓜ Major Geniestab
Spačil Alfons Ⓜ Hptm. 2 Kl. DAR. 28 vom Stande des Techn. Milkomitees

Frequentanten

I. Jahrgang

Oberleutnants

Peter Rudolf Ⓜ IR. 38
Tittrich Edl. v. **Riedlshort** Ferdinand Ⓜ PB. 10
Lassy Gustav Ⓜ KAR. 12
Schönherr Raimund Ⓜ ETR.
Brandmayer Hugo PB. 5
Teinitzer Heinrich Ⓜ PB. 8

Leutnants

Mohr Carl PB. 15
Tamassy Joseph PB. 7
Kornicki Ladislaus PB. 5
Schneider Rudolf PB. 5
Weinmann Michael Ⓜ ETR.
Klimpke Joseph PB. 6
Wiach Ferdinand PB. 4
Machold Julius PB. 5

II. Jahrgang

Oberleutnants

Pühringer Rudolf Ⓜ ETR.
Starzewski Stanislaus Ritt. v. Ⓜ PB. 2
Winternitz Konrad Ⓜ PB. 11
Fiebiger Franz Ⓜ ETR.
Matuschka Richard Ⓜ ETR.
Reif Richard Ⓜ KAR. 13
Schmidt v. **Kis-Bér** Felix Ⓜ PB. 6
Seifert Carl Ⓜ ETR.
Neumann Rudolf Ⓜ PB. 11
Khistler Wilhelm Ⓜ PB. 9

Leutnants

Nawratil Stanislaus PB. 9
Hartmann Hugo PB. 15
Busek Egon ETR.
Czech Emanuel PB. 8
Janatschek Emil ETR.
Martinov Michael ETR.
Benda Oskar PB. 12
Tiller Richard PB. 1

Digitized by Google

b) Militär-Bauingenieurkurs

Lehrpersonal

Mandl Julius Dr. techn. FJO-R. Ⓜ Obstlt. Geniestab

Prager Rudolf Edl. v. MVK. Ⓜ Obstlt. Geniestab

Rudholzer Carl Ⓜ Major Geniestab

Rieger Erwin MVK. ♁ Ⓚ Ⓜ Major a. h. i. d. Res. PB. 15

Spaöil Alfons ♁ Ⓜ Hptm. 2. Kl. DAR. 28 vom Stande des Techn. Milkomitees

Acham Paul FJO-R. ♁ Ⓜ Mil.-Oberbauingenieur 2. Kl.

Bayer Optat Ⓜ Mil.-Oberbauingenieur 3. Kl.

Schilhan Carl Ⓜ Milbauingenieur

Frequentanten

I. Jahrgang

Oberleutnants

Herget Otto Ⓜ KAR. 10
Pavlik Wladimir Ⓜ FAB. 2
Binder Alfred Ⓜ DAR. 19
Richter Hugo Ⓜ PB. 6

Leutnants

Nazarewicz Stanislaus FAR. 1
Pleban Lionel Ⓜ PB. 10
Atzinger Julius PB. 12
Prachowny Eduard DAR. 16
Parsch Viktor PB. 13
Michalek Alexander KAR. 5
Neugebauer Franz ETR.
Kromus Julius FAR. 1
Jatel Joseph PB. 8
Šegula Konrad PB. 11
Bude Maximilian IR. 39
Ambros Zdenko PB. 10

von der k. u. Landwehr

Leutnant

Szabo Martin IR. 11

II. Jahrgang

Oberleutnants

Nawratil Ferdinand Ⓜ PB. 7
Truszka Arnold Ⓜ PB. 15
Minarzik Robert Ⓜ ETR.
Celpek Konstantin Ⓜ ETR.
Kuzian Franz Ⓜ PB. 10
Rupp Johann Ⓜ FAB. 2

Leutnants

Gaul Alfred Ⓜ DAR. 22
Musil Wilhelm PB. 7
Ehm August FAR. 1
Nowak Viktor PB. 4
Czigler Arnold PB. 14

von der k. u. Landwehr

Oberleutnant

Rimanoczy Árpád Ⓜ HR. 1

Digitized by Google

c) Frequentanten an Zivilhochschulen

An der k. k. Universität in Wien

(Vakant)

An der k. k. technischen Hochschule in Wien

I. Jahrgang

Oberleutnants

Pikhart Wilhelm Ⓜ DAR. 38
Skopall Edmund Ⓜ FAR. 5
Kronraff Franz Ⓜ FAR. 6
Behr Rudolf GVK. Ⓜ PB. 13

Leutnant

Martinovsky Carl FAR. 4

Militär-Bauingenieurassistent

Lanzendörfer Joseph Ⓜ MBA. Budapest

II. Jahrgang

Oberleutnants

Dittmayer Franz Ⓜ PB. 9
Jelen Johann Ⓜ PB. 11
Langenbacher Artur Ⓜ ETR.

An der k. k. Bergakademie in Leoben

Oberleutnant

Oziberger Rudolf Ⓜ DAR. 40

d) Militär-Bauwerkmeisterkurs

(1879 eröffnet und dem Technischen und administrativen Militärkomitee, 1895 dem Kommando der technischen Militärfachkurse unterstellt)

Oberleitung **Bock** Moritz EKO-R. 3. FJO-R. MVK. Ⓚ Ⓜ D3. Oberst Geniestab Komdt. der Technischen Militärfachkurse

Leiter **Schilhan** Carl Ⓜ Milbauingenieur

Lehrpersonal

Schwalb Oskar Ⓜ Milbauingenieur zug. Genbauingenieur
Titscher Franz SVK. m. Kr. Ⓚ Ⓜ D2. MilOberbauwerkführer 2. Kl.
Czegka Wilhelm Ⓜ MilBaurechnoffizial 2. Kl. vom Stande des Techn. Milkomitees

---

(Gedruckt am 14. Dezember 1903)

Digitized by Google

3. Administrative Militärfachkurse

In Wien

(Errichtet 1. Jänner 1895)

Kommandant Hofmann Oskar EKO-R. 3. Ⓚ Ⓜ D3. Oberst Generalstabskorps, Chef III. Sektion im Techn. Milkomitee

Adjutant **Schelbert** Adolf Ⓜ D3. Hptm. 1. Kl. IR. 99

a) Militärintendanzkurs

(1869 eröffnet und dem Technischen und administrativen Militärkomitee unterstellt; 1895 dem Kommando der administrativen Militärfachkurse unterstellt)

Lehrpersonal

Goiginger Heinrich Ⓜ Obstlt. Generalstabskorps

Jellenchich Erwin Ⓜ Major Generalstabskorps

Berger Ernst Ⓚ Ⓜ Miloberintendant 1. Kl. (vom Stande des Techn. Milkomitees)

Gürth Carl Ⓚ Ⓜ Miloberintendant 2. Kl.

Schramm Ferdinand Ⓜ Major Ruhestand

Klepp Dagobert Ⓜ Milintendant

Juraschek Franz Ritt. v. Dr. jur. u. phil. EKO-R. 3. Ⓜ Ⓒ Hofrat a. o. Mitglied der statistischen Zentralkommission u. Universitätsprofessor (externer Lehrer)

Bausenwein Richard Dr. GVK. m. Kr. Ⓜ Ⓒ Sekretär Finanzprokuratur Wien (externer Lehrer)

Schullern v. Schrattenhofen Hermann Ritt. Dr. Professor und Rektor an der Hochschule für Bodenkultur (externer Lehrer)

Frequentanten

I. Jahrgang

Oberleutnants

Olah Franz Ⓜ IR. 2
Intichar Rudolf Ⓜ FJB. 7
Lang Severin Ⓜ IR. 55
Lidl Heinrich Ⓜ IR. 72
Dickl Rudolf Ⓜ IR. 76
Malczek Ignaz Ⓜ bh. IR. 3
Holndonner Adalbert Ⓜ IR. 66
Göttlicher Ernst Ⓜ IR. 33
Dostal Liborius Ⓜ KAR. 6
Alexy Vinzenz Ⓜ DAR. 17
Malaverh Alfons Ⓜ PB. 5
Pachner Guido Ⓜ FJB. 6
Skutta Leo Ⓜ IR. 26
Proske Carl Ⓜ KAR. 9

Militärverpflegsoffiziale 3. Klasse

Breyer Franz Ⓜ
Hanák Carl Ⓜ
Klima August Ⓜ

Außerordentliche Hörer

Oberleutnants

Friedl Ernst Ⓜ k. k. LdwIR. 16
Gräven Heinrich Ⓜ k. k. LdwIR. 2

Konzeptspraktikant des k. und k. gemeinsamen Obersten Rechnungshofes

Csernyey Eugen

Digitized by Google

II. Jahrgang

Hauptmann 2. Klasse

Rausch Alois Ⓜ IR. 92

Oberleutnants

Bezvoda Emanuel Ⓜ IR. 26
Kassaffreck Carl Ⓜ IR. 48
Gall Johann Ⓜ IR. 28
Skacel Theodor Ⓜ IR. 24
Bader Konstantin Ⓜ IR. 65
Raabl Heinrich Edl. v. Ⓜ IR. 75
Rotter Friedrich Ⓜ IR. 48
Thaller Hermann Ⓜ IR. 86
Domiczek Joseph Ⓜ IR. 35
Lueff Alexander Ⓜ IR. 69
Eckert Ludwig Ⓜ IR. 71
Hoffmann Wilhelm Ⓜ IR. 25

Militärrechnungsoffizial 3. Klasse

Juszczyński Eduard Ⓜ

Militärverpflegsoffiziale 3. Klasse

Müller Joseph Ⓜ
Hanisch Joseph Ⓜ

Außerordentliche Hörer

Oberleutnants

Klička Anton Ⓜ k. k. Ldw.
Schuster Franz Ⓜ k. k. Ldw.
Hofmann Artur Ⓜ k. k. Ldw.
Jablánczy v. **Szentgyörgy** Géza Ⓜ k. u. Ldw.
Szegedy-Maszák v. **Post** Tihamér Ⓜ k. u. Ldw.
Komjáthy Stephan Ⓜ k. u. Ldw.
Patak Artur Ⓜ k. u. Ldw.
Rogulics Milan Ⓜ k. u. Ldw.

Konzeptspraktikant des k. und k. gemeinsamen Obersten Rechnungshofes

Eckmann Gustav Dr.

b) Militär-Verpflegsverwalterkurs

(1878 eröffnet und dem Technischen und administrativen Militärkomitee unterstellt; 1895 dem Kommando der administrativen Militärfachkurse unterstellt)

Lehrpersonal

Jellenchich Erwin Ⓜ Major Generalstabskorps
Berger Ernst Ⓚ Ⓜ Miloberintendant 1. Kl. (vom Stande des Techn. Milkomitees)
Gürth Carl Ⓚ Ⓜ Miloberintendant 2. Kl.
Klepp Dagobert Ⓜ Milintendant
Bausenwein Richard Dr. GVK. m. Kr. Ⓜ Ⓒ Sekretär Finanzprokuratur Wien (externer Lehrer)

Frequentanten

Militärverpflegsoffiziale 1. Klasse

Preitlachner Maximilian Ⓒ
Leinweber Emidio Ⓜ
Steuer Tullio Ⓜ
Jellinek Carl Ⓜ
Dimitrovics Alfred Ⓜ
Moskovits Heinrich Ⓜ
Petrlik Matthias GVK. m. Kr. Ⓚ Ⓜ D2.
Müller Gustav Ⓜ
Exeli v. **Adlerhuld** Adalbert Ritt. Ⓜ
Jindra Franz

c) Kurs für Offiziere der Monturverwaltungsbranche

(1901 eröffnet und den administrativen Militärfachkursen unterstellt)

Lehrpersonal

Seipka Adolf Ⓚ Ⓜ Miloberintendant 2. Kl. (vom Stande des Techn. Milkomitees)
Hübner Carl Ⓜ Milunterintendant (zug. dem Techn. Milkomitee)

Digitized by Google

Frequentanten

Hauptleute 2. Klasse

Falkner Carl Ⓜ Depot 3
Kramerius Carl Ⓜ Depot 2
Flieger Adolf Ⓚ Ⓜ Depot 3
Szawinski Franz Ⓚ Ⓜ Depot 1

Außerordentliche Hörer

Hauptleute 1. Klasse

vom k. k. Landwehr-Ausrüstungshauptdepot in Wien

Kasper Johann Ⓜ
Findinger Ernst Ⓜ

vom k. u. Zentralmonturdepot in Budapest

Kallivoda Edmund Ⓜ Hptm. 2. Kl.

Beamte der k. k. Staatsbahn

Schmued Ludwig Revident
Rumler Anton Assistent
Tabaczyński Thaddäus Adjunkt

d) Proviantoffizierskurs

für länger dienende Unteroffiziere
(1903 eröffnet und den administrativen Militärfachkursen unterstellt)

Kommandant **Kitlesan** Koloman 8 Ⓜ D3. Hptm. 1. Kl. DAR. 22

Lehrpersonal

Böhm Gustav 8 Ⓜ Obrlt. IR. 6
Gollnek Theodor Ⓜ Obrlt. Tr. R. 1
Tlapek Ludwig Ⓜ Milunterintendant der 2. Korpsintdz.

Externe Lehrer

Bordeis Michael Edl. v. Ⓜ Obrlt. PB. 14 (vom Stande der Techn. Milakademie)
Mollchar Rudolf Ⓜ Milbauingenieur vom Stande des Techn. Milkomitees

e) Frequentanten an Zivilhochschulen

Militärunterintendant

Lanzendorfer Ferdinand Ⓜ

---

4. Kommission zur Beurteilung der Stabsoffiziersaspiranten

(Mit 1. November 1870 als Zentralinfanteriekurs errichtet; 1876 als Stabsoffizierskurs organisiert; 1886 reorganisiert und mit demselben der 1873 eröffnete Vorbereitungskurs für Stabsoffiziersaspiranten der Artillerie vereinigt; 1894 Kommission zur Beurteilung der Stabsoffiziersaspiranten)

In Wien

Präses **Vivenot** Ernst Edl. v. LO-R. EKO-R. 3. MVK. 8 Ⓚ Ⓓ Ⓜ D3. FML.

Zur Disposition

Stöger-Steiner Edl. v. **Steinstätten** Rudolf MVK. Ⓜ D3. Oberst Generalstabskorps

---

Digitized by Google

5. Armeeschießschule

(1887 neu organisiert)

In Wien

(Auf die Dauer der Kurse in Bruck an der Leitha)

Kommandant **Laube** Alois Edl. v. EKO-R. 3. MVK. Ⓚ Ⓜ D3. GM.

Lehrpersonal

Steindl Georg Ⓚ Ⓜ D3. Hptm. 1. Kl. IR. 49
Rebhahn Leonhard ♁ Ⓜ Hptm. 1. Kl. IR. 92
Bátorffy Wilhelm Ⓜ Hptm. 2. Kl. IR. 68
Jašek Franz GVK. Ⓜ Artzeugsoffizial 3. Kl.

(Kurse nur im Sommer aktiviert)

---

6. Artillerieschießschule

(1872 errichtet und dem Technischen und administrativen Militärkomitee, 1895 dem Kommando der technischen Militärfachkurse unterstellt; 1896 reorganisiert und mit je einer Abteilung für die Feld- und Festungsartillerie unter die Oberleitung des Generalartillerieinspektors gestellt)

In Wien

(Auf die Dauer der Kurse auf einem der Artillerieschießplätze)

Oberleitung **Kropatschek** Alfred Ritt. v. LO-K. EKO-R. 3. MVK. Ⓚ Ⓜ D2. GHR. Inhaber des KAR. Nr. 4 Generalartinspektor FZM.

Schießschulabteilung der Feldartillerie

Kommandant **Tengler** Theodor EKO-R. 3. MVK. ⊙ Ⓜ D3. Oberst DAR. 17

Lehrpersonal

Elsner Carl ♁ Ⓜ Hptm. 1. Kl. DAR. 7
Gröschl Alfred MVK. Ⓜ Hptm. 1. Kl. DAR. 13
Blaha August Ⓜ D3. Hptm. 1. Kl. DAR. 33

Schießschulabteilung der Festungsartillerie

Kommandant **Marschner** Eduard MVK. Ⓜ D3. Obstlt. FAB. 3

Lehrpersonal

Hölscher Nikolaus Ⓜ Major FAR. 4
Knobloch Wilhelm Ⓜ Hptm. 1. Kl. FAR. 4

---

by Google

7. Militär-Reitlehrerinstitut

In Wien

(Errichtet 1806 als „Militär-Equitationsinstitut" in Wiener-Neustadt. 1823 aufgelöst. — Wieder errichtet 1836 als „Militär-Zentralequitationsinstitut" in Salzburg. — 1850 nach Wien verlegt; 1860 als „Zentralkavallerieschule", 1870 als „Zentralkavalleriekurs" bezeichnet. — 1875 als „Militär-Reitlehrerinstitut" reorganisiert)

Kommandant **Sachse** v. **Rothenberg** Friedrich EKO-R. 3. MVK. Ⓜ **D3.** Oberst UR. 3

Adjutant **Havliček** Albin Ⓜ Hptm. 1. Kl. Armeestand

Ökonomieoffizier **Rocheit** Daniel Ⓜ **D3.** Rittm. 1. Kl. Armeestand

Regarzt 1. Kl. **Ortyński** Hilarius Ritt. v. Dr. Ⓜ

Mil.-Obertierarzt 1. Kl. **Sperl** Joseph GVK. Ⓜ

Lehrpersonal

Brudermann Adolf Ritt. v. MVK. Ⓜ **D3.** Obstlt. UR. 1

Bronn Carl Freih. v. EKO-R. 3. ⊙ Ⓜ Rittm. 1. Kl. DR. 8

Perasso Anton Ⓜ Rittm. 1. Kl. UR. 6

Wiedersperger v. **Wiedersperg** Gustav Freih. Ⓜ † Rittm. 1. Kl. UR. 1

Josipovich Siegmund v. Ⓜ Rittm. 1. Kl. HR. 6

Gregurich Amon Edl. v. Ⓜ Rittm. 2. Kl. HR. 2

Frequentanten

I. Jahrgang

Oberleutnants

Spiegelfeld Joseph Freih. v. Ⓜ †	DR.	1	**Kapri** Edl. v. **Merecey** Valerian Freih. Ⓜ	HR.	7
Mindl Rudolf Edl. v. Ⓜ	„	3	**Pálffy** ab **Erdöd** Siegmund Gf. Ⓜ	„	8
Jäger Ferdinand Ⓜ	„	5	**Fröhlich** Viktor Ⓜ	„	11
Dunin-Kępilcz Stanislaus Ritt. v. Ⓜ	„	10	**Bukowski** de **Ozoria** Wladimir Ritt Ⓜ	UR.	1
Brabec Viktor Ⓜ	„	12	**Dobrženský** v. **Dobrženitz** Carl Freih. Ⓜ †	„	3
Steinhart Robert Ⓜ	HR.	1	**Tunkl** v. **Aschbrunn** und **Hohenstadt** Johann Freih.	„	12
Hintz Walter Ⓜ	„	2			
Török de **Erdöd** Géza Freih. Ⓜ	„	5			

Leutnants

Rehak Rudolf	DR.	2	**Gaertner** Gustav Ⓜ	HR.	15
Czernin v. **Chudenitz** Friedrich Gf. Ⓜ †	„	14	**Haller** v. **Hallenburg** Miecislaus Ⓜ	UR.	2
Wurmbrand-Stuppach Ferdinand Gf.	„	14	**Rubido-Zichy** v. **Zagorje Zice** und **Zajk** Emil Ⓜ	„	5
Wagner Edmund Ⓜ	„	15	**Schlöcht** Edl. v. **Heraltitz** Johann	„	7
Folis Eugen Ⓜ	HR.	10	**Gülcher** Konrad	„	11
Haidekker Erwin Ⓜ	„	10	**Stenawski** Rudolf	„	13
Hertelendy de **Hertelend** Nikolaus	„	14			
Vlachovits de **Dragomirestye** Vidor Ⓜ	„	14			

Digitized by Google

II. Jahrgang

Oberleutnants

Cordes Benno Ⓜ	DR.	2	**Szakonyi** Nikolaus v. Ⓜ	HR.	8
Henikstein Alfred Freih. v. Ⓜ	„	4	**Hintz** Ludwig Ⓜ	„	10
Forestier Felix Vicomte de Ⓜ	„	8	**Jovanovich** v. **Szolaloza** Alexander Ⓜ	„	13
Benischko v. **Dobroslav** Otto Ritt. Ⓜ	„	12	**Üxküll-Gyllenband** Nikolaus Gf. Ⓜ	UR.	2
Kugler Maximilian Ⓜ	„	12	**Rochlitzer** Theodor Ⓜ	„	5
Bolváry Gerhard Ⓜ	„	14	**Skal** und **Groß-Elguth** Carl Freih. v. Ⓜ †	„	11
Szent-Kiralyi v. **Sepsi-Szent-Király** Adalbert Ⓜ	HR.	1	**Brabec** Hubert Ⓜ	„	13
Körmendy v. **Egbell** und **Körmend** Alexander Ⓜ	„	6			

Leutnants

Trenkwald Leo v. Ⓜ	DR.	4	**Elefanty-Tarnay** Julius Ⓜ	HR.	1
Vlček Johann Ⓜ	„	7	**Gröber** Julius Ⓜ	„	12

Externe Frequentanten

I. Jahrgang

Kottas v. **Heidenberg** Artur Ⓜ Obrlt. k. k. LdwUR. 5

Búol Richard Freih. v. Ⓜ Leut. k. k. LdwUR. 6

Rakovszky v. **Nagyrákó** und **Kelmenfalva** Eugen Ⓜ Obrlt. k. u. LdwHR. 1

Joszenszky v. **Kisjeszeno** und **Megyefalva** Elemer Ⓜ Obrlt. k. u. LdwHR. 9

II. Jahrgang

Dreyhausen Edl. v. **Ehrenreich** Gustav Ⓜ Obrlt. k. k. LdwUR. 4

Rozinszky Julius Ⓜ k. u. LdwHR. 9

Thomka Zoltan Ⓜ k. u. LdwHR. 4

Molnár Stephan Ⓜ Gestütsbranche

Digitized by Google

8. Militär-Reit- und Fahrlehrerinstitut

In Schloßhof bei Marchegg

(Errichtet 1899)

Kommandant **Haller** Maximilian MVK. Ⓜ D3. Obstlt. TrR. 3
Adjutant } **Pohlner** Joseph Ⓜ D3. Hptm. 2. Kl. Armeestand
Ökonomieoffizier }
Regarzt 1. Kl. **Švanda** Adolf Dr. GVK. m. Kr. Ⓜ
Milfechtmeister 2. Kl. **Fülöp** Ludwig Ⓜ D2.
Mil.-Obertierarzt 2 Kl. **Klotz** Ludwig Ⓚ Ⓜ

Lehrpersonal

Kohl Carl 🎗 Ⓜ D3. Major KAR. 14
Mezzadri Heinrich 🎗 Ⓜ D3. Hptm. 1. Kl. DAR. 32
Wurzel Edl. v. **Hohentann** Robert 🎗 Ⓜ Hptm. 1. Kl. KAR. 2
Scholtz Gustav Ⓜ Hptm. 2. Kl. DAR. 16

Frequentanten

I. Jahrgang

Oberleutnants

Herrmann Hugo 🎗 Ⓜ DAR. 21
Machatschek Emil Ⓜ DAR. 3.
Kühnel Gustav Ⓜ DAR. 13
Pokorny Otto Ⓜ DAR. 25
Barborić Franz Ⓜ DAR. 24
Kruliš Anton Ⓜ TrR. 3
Sattler Franz Ⓜ DAR. 11

Leutnants

Lutz August Ⓜ DAR. 30
Boecklin v. **Boecklinsau** Hans Freih. v. Ⓜ DAR. 41
Kessegić Edl. v. **Treuhall** Feodor Ⓜ DAR. 20
Bernard Árpád Ⓜ DAR. 23
Orosel Egon Ⓜ FAR. 2
Hejduk Anton Ⓜ DAR. 4
Herzig Géza Ⓜ TrR. 2
Jedinger Richard Ⓜ TrR. 1
Heise Georg Ⓜ DAR. 40
Schiefer Alois DAR. 38
Rassl Hubert DAR. 31
Spernoga Richard DAR. 36
Hillwig Oswald KAR. 6
Manwart Leo DAR. 1

II. Jahrgang

Oberleutnants

Wegwart Ottomar Ⓜ DAR. 40
Funk Friedrich Ⓜ DAR. 33
Pampichler Michael Ⓜ DAR. 38
Mildner Artur Ⓜ KAR. 2
Schrodt Oskar v. Ⓜ DAR. 30
Görig Julius Ⓜ DAR. 39
Klimek Leopold Ⓜ TrR. 1
Eckensberger Georg Ⓜ DAR. 10
Bachner Anton Ⓜ TrR. 2

Leutnants

Kozma Franz v. DAR. 35
Petrini Gustav DAR. 11
Mayer Paul Ⓜ DAR. 22
Čižek Jaroslav Ⓜ TrR. 3

Digitized by Google

9. Militär-Fecht- und Turnlehrerkurs

In Wiener-Neustadt

(Mit 1. Jänner 1881 errichtet)

Kommandant Riegler Joseph v. ⚜ Ⓜ D3 Obstlt. HR. 2 (probew.)

Lehrpersonal

Zobl Franz Ⓜ Obrlt. DAR. 27
Wenzel Carl Ⓜ Obrlt. 1. TJR.
Zamikal Ferdinand Dr. Ⓜ Regarzt 1. Kl.
Henke Joseph Ⓜ D2. Millehrer 1. Kl.
Neralić Michael Ⓜ Milfechtmeister 2. Kl.

Frequentanten

Oberleutnants

Laube Rudolf Ⓜ IR. 53
Reisinger Oskar Ⓜ IR. 37
Pfleger Gabriel Ⓜ IR. 26
Jaschke Leopold Ⓜ IR. 28
Streb Leopold Ⓜ IR. 11
Redl Eugen Ⓜ IR. 16

Leutnants

Bauer Otto Ⓜ IR. 12
Zsivkovits de Torontál-Szigot Duschan Ⓜ IR. 42
Schrittwieser Ludwig PB. 11
Peschke Gustav KAR. 9
Stohanzl Carl ⓂFJB. 2
Hamma Anton PB. 12
Schmid Carl Edl. v. IR. 56
Schenker Ludwig IR. 92

Externe Frequentanten

Brettner Severin Ⓜ Lechfähnr.
Pruša Ladislaus Ⓜ Leut. k. k. LdwIR. 35
Szabo Alexander Ⓜ Leut. k. u. LdwIR. 10

Digitized by Google

10. Kavallerietelegraphenkurs

In Tulln

(Eröffnet 1889)

Kommandant **Heidmann** Richard Ⓜ Rittm. 2. Kl. UR. 3

Lehrpersonal

Tabora Alexander Ritt. v. Ⓜ Obrlt. UR. 5
Wenzlik Maximilian v. Ⓜ Obrlt. UR. 11

Frequentanten

Oberleutnants

Řemenař Wratislav Ⓜ HR. 1
Holzwarth Carl Ⓜ HR. 4
Clément Paul Ⓜ HR. 7
Stojanovits Viktor v. Ⓜ HR. 13
Thinágl Lehel Ⓜ UR. 7

Leutnants

Eichler Carl DR. 9
Schaedl v. **Eulenhaupt** Carl Ⓜ DR. 10
Stingl de **Várfalva** Franz Ⓜ HR. 8
Petrovits v. **Ohabamutnik, Rusz und Ruszinos** Stephan HR. 12
Michejda Alfred Ⓜ UR. 1
Birti Edl. v. **Lavarone** Burkhart UR. 8
Schlaghammer Michael Ⓜ UR. 11
Fuchs Carl UR. 13
Rössler Adolf IR. 59
Del Cott Leon bh. IR. 2

Externe Frequentanten

Bennewitz Friedrich Ⓜ Obrlt. k. k. LdwUR. 2
Koschut Ignaz Ⓜ Obrlt. k. k. LdwUR. 3
Györössy-Csoproghy Eugen v. Ⓜ Leut. k. u. LdwHR. 1

Digitized by Google

11. Militärärztliche Applikationsschule in Wien

(Errichtet 1900)

Kommandant **Kratschmer** Florian Dr. EKO-R. 3. FJO-R. Ⓜ (o. Universitätsprofessor Obersanitätsrat), Generalstabsarzt Präses des Milsanitätskomitees

Huber Eduard Dr. Ⓜ Regarzt 2. Kl. GSp. 1 Wien

Lehrpersonal

Thurnwald Andreas Dr. GVK. m. Kr. Ⓜ Oberstabsarzt 2. Kl. GSp. 1 Wien
Haas Joseph Dr. FJO-R. GVK. m. Kr. Ⓜ Oberstabsarzt 2. Kl. des Milsanitätskomitees
Kamen Ludwig Dr. FJO-R. ♂ Ⓚ Ⓜ Oberstabsarzt 2 Kl. des Milsanitätskomitees
Pick Alois Dr. FJO-R. Ⓜ Stabsarzt GSp. 1 Wien
Zimmermann Alfred Dr. FJO-R. Ⓜ Stabsarzt GSp. 1 Wien
Drastich Bruno Dr. Ⓜ Stabsarzt GSp. 1 Wien
Hoen Maximilian Ritt. v. ♂ Ⓜ Hptm. 1. Kl. Generalstabskorps
Feyertag Carl Dr. Ⓜ Regarzt 1. Kl. 2. Korpskomdo. Wien
Reder Bertold Dr. Ⓜ Regarzt 1. Kl. des Milsanitätskomitees
Brosch Anton Dr. Ⓜ Regarzt 1. Kl. GSp. 1 Wien
Biehl Carl Dr. Ⓜ Regarzt 1. Kl. GSp. 1 Wien
Ballek Wilhelm GVK. m. Kr. Ⓜ Hptmrfr. 1. Kl. GSp. 1 Wien

Externe Lehrer

Pick Franz Dr. Ⓜ Stabsarzt des k. k. M. f. LV.
Rys Wilhelm k. u. k. diplom. Fechtmeister

12. Militär-Tierarzneiinstitut und tierärztliche Hochschule in Wien

Kommandant **Tatartzy** Johann MVK. (KD) Ⓚ Ⓜ D3. Oberst Armeestand

Stellvertreter **Schreiber** Friedrich Ⓜ Rittm. 1. Kl. Armeestand

Hptmrechnungsführer 1. Kl. **Hochedlinger** Johann Ⓜ D2.

Zugeteilt **Beigl** Johann Ⓜ Obrltrfr. Ruhestand

Rektor **Bayer** Joseph Dr. der gesamten Heilkunde FJO-OK. ♂ Ⓜ Hofrat, Tierarzt und Professor

Sekretär **Maritschnig** Friedrich Ⓜ Miltierarzt

Lehrpersonal

Professoren

Lechner Jakob Dr. der Medizin und Chirurgie FJO-R. Ⓚ Ⓜ Ⓒ Ⓔ Magister der Geburtshilfe, Tierarzt

Csokor Johann Dr. der gesamten Heilkunde FJO-R. Ⓜ Tierarzt

Polansky Stanislaus Dr. der gesamten Heilkunde FJO-R. Ⓜ Tierarzt

Struska Johann Dr. der gesamten Heilkunde Ⓚ Ⓜ Tierarzt

Schindelka Hugo Dr. der gesamten Heilkunde Ⓜ Tierarzt

Latschenberger Johann Dr. der gesamten Heilkunde Ⓜ Tierarzt

Storch Carl Dr. der gesamten Heilkunde Ⓚ Ⓜ Tierarzt

Digitized by

Adjunkten

Reisinger Leopold Ⓜ Tierarzt des Zivilstandes (prov.)
Günther Gustav Dr. der gesamten Heilkunde, Magister der Pharmazie Ⓜ Medikamentenakzessist der n. a. Standesevidenz Dozent der allg. Anatomie, Histologie und Embryologie, Tierarzt und a. o. Professor (prov.)

Hufbeschlagslehrer

Grossbauer Joseph Ⓜ Dg. Tierarzt

Assistenten

Hartl Rudolf Dr. der gesamten Heilkunde Ⓜ Tierarzt, Privatdozent mit den Funktionen eines Adjunkten betraut
Illek Gustav Tierarzt des Zivilstandes
Faustka Carl Mil.-Untertierarzt i. d. Res.
Fiebiger Joseph Dr. der gesamten Heilkunde Ⓜ Assistenzarzt der k. k. n. a. Ldw.
Wohlmuth Jakob Ⓜ Leut. im Verhältnisse der Evidenz, Tierarzt des Zivilstandes
Skoda Carl Dr. der gesamten Heilkunde Mil.-Untertierarzt i. d. Res.
Rossmeisl Joseph Mil.-Untertierarzt i. d. Res. (prov.)
Werner Richard Tierarzt des Zivilstandes (prov.)
Pfaff Franz Tierarzt des Zivilstandes (prov.)
Wamser Joseph Tierarzt des Zivilstandes (prov.).
Heil Gustav Dr. der gesamten Heilkunde, Mil.-Untertierarzt der k. k. n. a. Ldw.

Lorenz Joseph Ⓜ Mil.-Obertierarzt 1. Kl., Inspektionstierarzt
Seehofer Friedrich Ⓜ Miltierarzt, Inspektionstierarzt auf der Beschlagbrücke
Trenker Alois ○ Mil.-Untertierarzt

Adjustierung der Offiziere

Tragen die Uniform des Truppenkörpers, in dessen Stand sie gehören, bezw. des Armeestandes

Digitized by Google

B. Erziehungsanstalten für Mädchen

I. Offizierstöchter-Erziehungsinstitute

unter dem Protektorate Ihrer k. u. k. Hoheit der
Frau Erzherzogin Maria Josefa

1. Zu Hernals in Wien

(1775 in St. Pölten errichtet; 1786 nach Hernals verlegt)

Obervorsteherin **Geldern-Egmond** zu **Arçen** Berta Gräfin v. EO. 2. Ⓜ
Obervorsteherinstellvertreterin **Troilo** Elvira Ⓜ
Institutsarzt **Czerwenka** Franz Dr. GVK. m. Kr. Ⓚ Ⓜ Oberstabsarzt 2. Kl. GSp. 1 Wien, Leiter des ärztlichen Dienstes
Verwalter **Jeschowsky** Wilhelm Ⓜ Hptm. 1. Kl. Ruhestand

Lehr- und Erziehungspersonal

Biffl Adolf Hauptlehrer u. pädagogischer Beirat
Barbisch Hans Ⓜ Hauptlehrer
Lichtenecker Hans Hauptlehrer
Schmidt Viktor geheimer Kämmerer Sr. päpstl. Heiligkeit geistl. Professor 2. Kl.
Habermann Henriette v. Ⓜ Untervorsteherin
Mayr Helene v. Ⓜ Untervorsteherin
Czedik v. **Bründelsberg** Emma Ⓜ Untervorsteherin
Roth Georgine v. Ⓜ Untervorsteherin
Martel Gabriele Ⓜ Untervorsteherin
Altenburger Klementine Ⓜ Untervorsteherin
Parthe Marie Ⓜ Untervorsteherin
Schönthan Edle v. **Pernwald** Barbara GVK. Ⓜ Untervorsteherin
Stanislav Wilhelmine Ⓜ Untervorsteherin
Müller v. **Seehof** Irma Ⓜ Untervorsteherin

Popp Gisela Übungsschullehrerin
Burian Hermine Übungsschullehrerin
Wittmann Marie Ⓜ Leiterin des Kindergartens
Wolff v. **Wolffenberg** Lydia Bürgerschullehrerin
Kritscha Hermine Erzieherin
Woods Anna Erzieherin
Toppo Auguste de Erzieherin
Kritscha Mathilde Erzieherin
Goertz Irma v. Erzieherin
Karber Edle v. **Seetreu** Hilda Erzieherin
Jund Paula Erzieherin
Czánt Hermine Erzieherin
Bielak Lea Erzieherin
Schönprunn Marie Freiin v. Erzieherin
Rossig Marie Erzieherin
Pfeiffer Henriette Erzieherin

prov.

Externes Lehrpersonal

Glasser Franz kaiserl. Rat und Professor
Boldea Paul Ⓜ gr.-or. Milkaplan 1. Kl.
Taubinger Heinrich Ⓜ evang. Milseelsorger 2. Kl. (A. K.)
Cunat Justine
Farkas Julius
Bodenstein Cyriakus Dr. phil. Ⓜ Ⓒ Professor
Fischek Auguste
Miksch Marie
Pollitzer Anna
Wessely Gisela
Fels Marianne Freiin v.

Gregurich Agnes v.
Gierster Marie
Schuster-Seydel Theresia
Schmalzhofer Joseph (prov.)
Posch Joseph Ⓔ
Rabensteiner Eduard
John Raimund
Žagar Helene
Mayr Margarete
Kunzfeld Alois (prov.)
Noé Edle v. **Nordberg** Marie (prov.)

Zahnarzt **Pfab** Moritz kaiserl. Rat, prakt. Arzt u. Zahnarzt
Augenarzt **Elschnig** Anton Dr. Ⓜ Professor

Digitized by Google

2. In Sopron (Ödenburg)

(Errichtet 1850 vom Ödenburger Frauenverein für Erziehung verwaister mittelloser Offizierstöchter; 1877 in die Verwaltung des Reichskriegsministeriums übergegangen)

Obervorsteherin **Gintowt** v. **Dziewialtowska** Maria GVK. m. Kr. Ⓜ
Verwalter **Jenko** Oskar Edl. v. Ⓜ Obrlt. Ruhestand

Lehr- und Erziehungspersonal

Pajór Edl. v. **Mayersberg** Rosina Ⓜ Untervorsteherin
Mursohenhofer Berta Edl. v. Ⓜ Untervorsteherin
Streitfelder Marie Untervorsteherin
Hoffmann Paula Untervorsteherin
Guldener v. **Lobes** Wilma Ⓜ Untervorsteherin

Externe Lehrer

Koller Ludwig GVK. m. Kr. Weltpriester
Brunner Johann evang. Pfarrer
Bünker Johann
Buresch Eugen
Göhring Theophil
Feiki Paula
Fest Wilma

Institutsarzt **Cavallar** Wilhelm Dr. FJO-R. GVK. Ⓚ Ⓜ Stabsarzt a. D. (extern)
Zahnarzt **Meller** Béla Dr. der Medizin und Chirurgie (extern)
Messeleser **Schurmann** Severin Benediktinerordens-Priester (extern)

Digitized by Google

II. Mannschaftstöchter-Erziehungsinstitute

1. Die Carolinenstiftung in Seebenstein Niederösterreich

Erziehungsanstalt für Soldatentöchter von weiland Ihrer Majestät der Kaiserin-Königin Carolina Augusta im Jahre 1830 gegründet

(Institut der Schulschwestern vom dritten Orden des heil. Franziskus)

Schutzfrau

Ihre kaiserl. und königl. Hoheit Frau Erzherzogin

Maria Josefa

Seitz Xaveria Oberin der Kongregation der Schulschwestern

Lokalvorsteherin **Kaindl** Mechthildis GVK. Elis.-Med.

Lehrpersonal

Eppenschwandtner Brigitta | **Ehrntraut** Monika

Erzieherinnen und Arbeitmeisterinnen Die Schulschwestern: **Kaindl** Mechthildis **Meingast** Placida

Küchenmeisterin **Paier** Katharina

Gallas Carl Pfarrer Seebenstein

Hausarzt

Schlossarek A. Dr. (in Pitten)

Digitized by Google

2. In Szatmár-Németi

(Gestiftet 1836, eröffnet 1843)

Oberster Leiter **Der Bischof von Szatmár-Németi**

Vorsteher **Hámon** Joseph Domherr

Vorsteherin **Woelfle** Afra aus der Versammlung der barmherzigen Schwestern von St. Vinzenz von Paula

Lehrpersonal

Tóth Joseph Religionslehrer und Lehrerinnen der öffentlichen Schulklassen aus der Versammlung der barmherzigen Schwestern von St. Vinzenz von Paula

Erziehungspersonal

Szentiványi Sarolta
Simon Emenilda
Suták Fulgentia

Hausarzt **Wallon** Julius

Digitized by Google

Militärgeographisches Institut

In Wien

(Organisiert 1818 als I. R. Istituto geografico militare in Mailand aus dem dortselbst bestandenen Deposito della guerra; 1839 nach Wien verlegt, mit der hier 1806 errichteten und später erweiterten topographisch-lithographischen Anstalt des Generalquartiermeister-Stabes vereinigt und k. k. Militärgeographisches Institut benannt)

Institutskommando

Kommandant **Frank** Otto EKO-R. 3. MVK. Ⓜ D3. GM.
Stellvertreter **Czibulka** Moritz Ⓜ Oberst Generalstabskorps
Adjutant **Karenovics** Ludwig Ⓜ Hptm. 1. Kl. IR. 85
Manipulationsoffizier **Landa** Ernst Ⓜ Obrlt. Ruhestand
Institutsarzt **Schneider** Anton Dr. GVK. m. Kr. Ⓚ Ⓜ Regarzt 1. Kl.
Haardt v. Hartenthurn Vinzenz FJO-R. 8 Ⓚ Ⓜ Vorstand 1. Kl.

Geodätische Gruppe

Leiter **Daublebsky v. Sterneck** Robert EKO-R. 3. Ehrenz. f. Kunst u. Wiss. MVK. Ⓚ Ⓜ D2. Oberst Armeestand
Zugeteilt **Schram** Eugen Ⓜ Lschleut. 1. Kl.

Astronomische Abteilung

Leiter **Andres** Leopold 8 Ⓜ Hptm. 1. Kl. PB. 13

Trigonometrische Abteilung

Leiter **Baksch** Carl Ⓜ Hptm. 1. Kl. IR. 86
Scheimpflug Theodor Ⓜ Hptm. 2. Kl. Armeestand (WG)
Berlet Erwin Ⓜ Obrlt. DAR. 8
Müllner Adolf Ⓜ Obrlt. FAR. 6
Herold Maximilian Ⓜ Obrlt. PB. 6
Börzsönyi Joseph v. Ⓜ Obrlt. DAR. 5
Dubasiewicz Alfred Ⓜ Obrlt. PB. 2
Schlossarek Edl. v. **Trautenwall** Adolar Ⓜ Obrlt. PB. 12
Schmidl Heinrich Ⓜ Obrlt. PB. 15
Petróczy v. Petrócz Stephan Ⓜ Obrlt. 3. TJR.
Hnewkowsky Joseph Ⓜ Obrlt. IR. 78
Raab Alois Ⓜ Obrlt. IR. 90
Křifka Otto FJO-R. 8 Ⓜ Offizial 1. Kl. (WG)
Weixler Adolf Ⓜ Offizial 2. Kl.

Nivellementabteilung

Leiter **Gregor** Julius Ⓜ Hptm. 1. Kl. Armeestand

(Gedruckt am 12. Dezember 1903)

Digitized by Google

Mappierungsgruppe

Leiter **Tamele** Johann MVK. Ⓜ D3. Obstlt. Armeestand
Kratky Hugo Ⓚ Ⓜ D3. Hptm. 1. Kl. Ruhestand
Andés Edgar Ⓜ Obrlt. IR. 98
Pumb Rudolf Ⓜ Obrlt. FAR. 6

Konstruktionsabteilung

Leiter **Gans** Joseph Ⓜ D3. Major Armeestand
Voltl Maximilian ♁ Ⓜ D3. Hptm. 1. Kl. KAR. 5

Mappeurschule

Leiter **Rybarz** Joseph Ⓜ Hptm. 1. Kl. DAR. 38

Frequentanten

Oberleutnants

Morokutti Joseph Ⓜ IR. 8
Stöhr Ludwig Ⓜ IR. 25
Storozyński Joseph Ⓜ IR. 26
Finegariu Johann Ⓜ IR. 14
Ringer Eduard Ⓜ 2. TJR.

Leutnants

Germershausen Augustin Ⓜ IR. 12
Kandler Adolf IR. 77
Rosmann Hugo Ⓜ FJB. 11
Jakubetz Leopold Ⓜ FAR. 5
Christoph Emil Ⓜ IR. 99
Scholz Carl IR. 70
Gans Joseph IR. 27
Abl Carl IR. 90
Puza Eugen IR. 91
Zugeteilt **Seibert** Georg Ⓜ Lschleut. 2. Kl.
Benda Julius Ⓜ Obrlt. k. u. LdwIR. 13

Mappierungsabteilungen

1. Mappierungsabteilung

Winterstation: *Wien*

Leiter **Korzer** Carl Ⓜ Hptm. 1. Kl. Generalstabskorps
Horaczek Paul Ⓜ Hptm. 2. Kl. IR. 78
Brilli Heinrich Ⓜ Obrlt. IR. 80
Černý Jaroslav Ⓜ Obrlt. bh. IR. 4

2. Mappierungsabteilung

Winterstation: *Wien*

Leiter **Korzer** Carl Ⓜ Hptm. 1. Kl. Generalstabskorps
Krauze Carl Ⓜ Obrlt. IR. 63
Pokorny August Ⓜ Obrlt. IR. 44
Florians Robert Ⓜ Obrlt. IR. 62

3. Mappierungsabteilung

Winterstation: *Trient*

Leiter **Peroutka** Anton Ⓜ Hptm. 1. Kl. IR. 3
Hildek Alois Ⓜ Obrlt. IR. 56
Piso Virgilius Ⓜ Obrlt. IR. 63
Knobloch Theodor Ⓜ Obrlt. IR. 89
Prausa Otto Ⓜ Obrlt. FJB. 6
Schiviz v. Schivizhoffen Viktor Ⓜ Obrlt. IR. 19
Nowák Felix Ⓜ Obrlt. IR. 100
Eberhard Carl Ⓜ Obrlt. IR. 40
Paulus Johann Ⓜ Obrlt. IR. 65
Grünwald Ignaz Ⓜ Leut. PB. 6
Ullmann Adolf Ⓜ Leut. bh. IR. 4

4. Mappierungsabteilung

Winterstation: *Bozen*

Leiter **Voltl** Emil Ⓜ Hptm. 1. Kl. IR. 88
Lehner Johann Ⓜ Hptm. 2. Kl. IR. 17
Pauliny Viktor Ⓜ Obrlt. IR. 14
Pawlick Heinrich Ⓜ Obrlt. FJB. 13
Drahan Raimund Ⓜ Obrlt. IR. 19
Popp Carl Ⓜ Obrlt. FJB. 17
Černoch Mojimir Ⓜ Obrlt. IR. 12
Orel Eduard Ritt. v. Ⓜ Obrlt. IR. 28
Winterowski Johann Ⓜ Obrlt. IR. 2
Wollen Carl Ⓜ Offizial 3. Kl.

5. Mappierungsabteilung

Winterstation: *Bozen*

Leiter **Brüch** Viktor Ⓜ Hptm. 1. Kl. Generalstabskorps
Wagner Felix Ⓜ Hptm. 1. Kl. Generalstabskorps
Krenels Emil Ⓜ Hptm. 1. Kl. Generalstabskorps
Kunčar Adolf Ⓜ Obrlt. IR. 56
Storck Stephan Ⓜ Obrlt. FAB. 9
Grasser Eugen Ⓜ Obrlt. IR. 101
Svastits Joseph Ⓜ Obrlt. IR. 94
Kosinski Rudolf Ⓜ Obrlt. bh. IR. 1
Slawkowsky Wilhelm Ⓜ Obrlt. FAR. 5
Kaltschmid Paul Ⓜ Leut. IR. 26
Strekelj Joseph Leut. IR. 93

Mechanische Werkstätte

Leiter **Pimassl** Joseph Ⓜ Offizial 3. Kl.

Digitized by Google

Kartographische Gruppe

Leiter **Beilmond v. Antalfalva** Konrad ♂ Ⓚ Ⓜ D3. Oberst Armeestand
Schiffmann Paul Ⓜ Hptm. 2. Kl. IR. 15

Gerippzeichnungsabteilung

Leiter **Mirilović** Konstantin Ⓜ D3. Major Armeestand
Oražem Johann Ⓜ D3. Major Armeestand
Tschofen Fidelius Ⓜ D3. Hptm. 1. Kl. Armeestand
Stefaits Eugen ♂ Ⓜ Obrlt. IR. 68
Stotz Alfred Leut. Armeestand
Jersche Alexander ♂ Ⓚ Ⓜ Offizial 1. Kl.
Jakopec Michael Ⓚ Ⓜ D2. Offizial 1. Kl.
Maschka Carl Ⓜ D2. Offizial 1. Kl.
Mugerauer Joseph Ⓜ Offizial 1. Kl.
Ahl Wilhelm Ⓜ Offizial 1. Kl.
Rohn Carl Ⓜ D2. Offizial 2. Kl.
Spaczek Anton Ⓜ D2. Offizial 2. Kl.
Suchánek Johann Ⓜ D2. Offizial 2. Kl.
Rogozinski Johann Ⓜ D2. Offizial 2. Kl.
Dokaupil Roman Ⓜ Offizial 3. Kl.
Watterich Roman Ⓜ D2. Offizial 3. Kl
Mikel Hugo Ⓜ Offizial 3. Kl.
Noltz Franz Ⓜ Offizial 3. Kl.
Triltsch Carl Ⓜ Offizial 3. Kl.
Kaindl Theodor Ⓜ Offizial 3. Kl.
Mühlberger Joseph Ⓜ Assistent
Melichar Carl Ⓜ Assistent
Vogl Rudolf Ⓜ Assistent

Terrainzeichnungsabteilung

Leiter **Wenzel** Johann Ⓚ Ⓜ D3. Major Armeestand
Kaisenberger Andreas ♂ Ⓜ Hptm. 1. Kl. Ruhestand
Vogel August Ⓜ Hptm. 1. Kl. Armeestand
Krulíš Adolf Ⓚ Ⓜ D3. Hptm. 1. Kl. IR. 21
Wieg Edl. v. **Wickenthal** Anton Ⓜ Rittm. 2. Kl. Ruhestand
Schwarz Carl Ⓜ Hptm. 2. Kl. Ruhestand
Babor Rudolf Ⓜ Hptm. 2. Kl. IR. 55
Gaischeg Michael Ⓜ Hptm. 2. Kl. IR. 14
Gareis Franz Ⓜ Hptm. 2. Kl. IR. 15
Haun Ludwig Ⓜ Hptm. 2. Kl. IR. 5.
Brenner Gustav Ⓜ Obrlt. IR. 58
Kincel Heinrich Ⓜ Obrlt. IR. 8
Machold Rudolf Ⓜ Obrlt. DR. 3
Hofrichter Zdenko Ⓜ Obrlt. IR. 74
Damisch Heinrich Ⓜ Obrlt. Ruhestand
Bayer Rudolf Ⓜ Obrlt. TrR. 1
Pawlikowski Dismas Ⓜ Obrlt. Ruhestand
Czerny Eduard Ⓜ Offizial 1. Kl.
Mach Oskar Ⓜ Offizial 1. Kl.
Leitner Georg GVK. m. Kr. Ⓚ Ⓜ Offizial 1. Kl.
Simon Ferdinand Ⓜ Offizial 1. Kl.
Kotrtsch Franz Ⓜ D2. Offizial 1. Kl.
Mor v. Sunnegg und **Morberg** Erich Ritt. Ⓜ Offizial 2. Kl.
Härtel Adolf Ⓜ Offizial 2. Kl.
Fitz Joseph Ⓜ Offizial 2. Kl.
Palitschek v. **Palmforst** Rudolf Ⓜ D2. Offizial 2. Kl.
Fischbacher Rudolf Ⓜ Offizial 2. Kl.
Le Gay Edl. v. **Lierfels** Johann Ⓜ Offizial 2. Kl.
Učairik Anton Ⓜ Offizial 3. Kl.
Ginzkey Carl Ⓜ Offizial 3. Kl.
Hrebiczek Kamillo Ⓜ Offizial 3. Kl.
Cronenberg Eduard v. Ⓜ Offizial 3. Kl.
Zellhofer Richard Ⓜ Assistent
Karbiutz Franz Ⓜ Assistent

Evidenthaltungsabteilung

Leiter **Wiesauer** Wilhelm MVK. ♂ Ⓚ Ⓜ D3. Obstlt. Armeestand
Zbožeń Franz ○ 2. Ⓚ Ⓜ D3. Hptm. 1. Kl. Ruhestand
Bielawski Joseph Ⓜ D3. Hptm. 1. Kl. IR. 57
Schurz Alois Ⓜ Hptm. 1. Kl. Ruhestand
Jahn Philipp Ⓜ Obrlt. Ruhestand
Óváry Ladislaus Ⓜ Obrlt. Ruhestand
Riegler Franz Ⓜ Obrlt. Ruhestand
Jancu Simeon Ⓜ Obrlt. Ruhestand
Liebl Anton Ⓜ Offizial 1. Kl.
Linser Gustav Ⓜ Offizial 2. Kl.
Stumpf Julius Ⓜ Offizial 2. Kl.
Zugeteilt **Piszachich** de **Hižanovecz** Alfred Ⓜ Obrlt. UR. 12 (WG)

Archiv

Leiter **Treyer** Adolf Ⓜ Hptm. 2. Kl. Armeestand
Ahsbahs Friedrich Ⓜ Leut. Armeestand

Digitized by Google

Technische Gruppe

Leiter **Hübl** Artur Freih. v. FJO-R. MVK. Ⓜ D3. Oberst T. A.
Buczowski Johann Ⓜ D3. Hptm. 1. Kl. Armeestand
Sommer Otto Ⓜ Offizial 1. Kl.

Photographieabteilung

Leiter (prov.) **Pichler** Friedrich Ⓜ Offizial 2. Kl.
Gradnitzer Georg Ⓜ Offizial 2. Kl.
Korn Peter Ⓜ D2. Offizial 2. Kl.

Heliogravüreabteilung

Leiter **Glotz** Wilhelm GVK. m. Kr. Ⓜ D2. Vorstand 2. Kl.
Kautz Johann Ⓜ Offizial 1. Kl.
Hof Alois Ⓜ D2. Offizial 1. Kl.
Scheich Alois Ⓜ Offizial 3. Kl.
Hirt Engelbert Ⓜ Offizial 3. Kl.
Kurz Heinrich Ⓜ Offizial 3. Kl.
Banki Carl Ⓜ Offizial 3. Kl.
Wellisch Maximilian Ⓜ Offizial 3. Kl.
Friedle Rudolf Ⓜ D2. Assistent
Böhm Anton Ⓜ Assistent

Kupferstichabteilung

Leiter **Zinti** Georg ♂ Ⓜ Vorstand 2. Kl.
Terlikowski Alexander Ⓜ Offizial 1. Kl.
Bloschitz Rudolf Ⓜ Offizial 2. Kl.
Kowařik Friedrich Ⓜ Offizial 2. Kl.
Spitzer Maximilian Ⓜ Offizial 3. Kl.
Scotti Adolf Ⓜ Offizial 3. Kl.
Baumgarten Leopold Ⓜ Assistent
Hanuš Eduard Ⓜ Assistent
Scharre Ernst Ⓜ Assistent

Lithographieabteilung

Leiter **Hödlmoser** Carl FJO-R. ♂ GVK. m. Kr. Ⓜ Ⓔ Regierungsrat (Tit.-)
Tuschel Anton Ⓜ Offizial 1. Kl.
Soukup Matthias Ⓜ Offizial 1. Kl.
Weber Carl Ⓜ D2. Offizial 2. Kl.
Niesner Adolf Ⓜ Offizial 2. Kl.
Schirmer Carl Ⓜ D2. Offizial 3. Kl.

Photolithographieabteilung

Leiter **Hödlmoser** Carl FJO-R. ♂ GVK. m. Kr. Ⓜ Ⓔ Regierungsrat (Tit.-)
Tschamler Ignaz Ⓜ Offizial 2. Kl.
Schwarz Julius Ⓜ Offizial 2. Kl.
Grone rekte **Erdmann** Carl Ⓜ Offizial 3. Kl.
Spittler rekte **Spöttler** Alfons Ⓜ D2. Offizial 3. Kl.
Ambrož Anton Ⓜ Assistent

Pressenabteilung

Leiter **Burian** Johann GVK. Ⓜ Ⓔ Vorstand 2. Kl.
Kohaut Franz Ⓜ Offizial 1. Kl.
Koppenhöfer Thomas GVK. Ⓜ Offizial 3. Kl.

Administrative Gruppe

Leiter **Rzemenowsky v. Trautenegg** Eduard MVK. Ⓚ Ⓜ D3. Obstlt. Armeestand

Rechnungskanzlei

Leiter **Christian** Johann GVK. m. Kr. Ⓜ Hptmrfr. 1. Kl.
Emperger Georg v. Ⓚ Ⓜ D2. Obrltrfr.
Tintner Carl Ⓜ D2. Leutrfr.
Mitterwallner Joseph Ⓚ Ⓜ Offizial 1. Kl.

Institutskassa

Vorstand **Zieser** Othmar Ⓜ D2. Milkassenoffizial 1. Kl.
Kontrollor **Urban** Heinrich Ⓜ D2. Milkassenoffizial 3. Kl.

Gebäudeadministration

Administrator (Vakant)

Mannschaftsabteilung

Kommandant **Živna** August Ⓜ D3. Hptm. 1. Kl. Armeestand

Adjustierung der technischen Beamten

Hut, dunkelgrüner Waffenrock mit Kragen und Aufschlägen von schwarzem Sammet, scharlachrotem Passepoil und weißen glatten Knöpfen, blaugraue Pantalons mit scharlachrotem Passepoil, Mantel blaugrau

Digitized by Google

Garnisonstransporthäuser

Brod

Komdt. (Vakant)
Hptmrfr. 2. Kl. **Erdegatić** Blasius Ⓚ Ⓜ D2.

Budapest

Komdt. (Vakant)
Hptmrfr. 1. Kl. **Löschnigg** Johann Ⓜ

Krakau

Komdt. **Pilat** Emanuel v. Ⓜ Hptm. 1. Kl. Ruhestand
Hptmrfr. 1. Kl. **Richter** Eduard Ⓜ

Lemberg

Komdt. **Kościoki** Alexander Ritt. v. Ⓜ Rittm. 1. Kl. Armeestand
Hptmrfr. 1. Kl. **Rothbauer** Carl Ⓜ

Olmütz

Komdt. **Heller** Eduard Ⓜ D3. Hptm. 1. Kl. Armeestand
Hptmrfr. 1. Kl. **Adolph** Gustav Ⓜ

Prag

Komdt. **Kremser** Carl Ⓜ D3. Hptm. 1. Kl. Armeestand
Hptmrfr. 1. Kl. **Lešovský** Joseph Ⓜ D2.

Przemyśl

Komdt. **Miessl** Hugo Ⓜ Rittm. 1. Kl. Armeestand
Hptmrfr. 1. Kl. **Fleischmann** Heinrich Ⓚ Ⓜ

Sarajevo

Komdt. (Vakant)
Hptmrfr. 2. Kl. **Koindorffer** Joseph Ⓚ Ⓜ D2.

Triest

Komdt. **Vučković** Stanislaus Ⓚ Ⓜ D3. Hptm. 1. Kl. Ruhestand
Obrltrfr. **Jarmer** Johann Ⓜ D2.

Wien

Komdt. (Vakant)
Obrltrfr. **Strelly** Hermann Ⓜ D2.

Digitized by Google

Monturverwaltungsanstalten

Monturdepots: Nr. 1 in Brünn; Nr. 2 in Budapest; Nr. 3 in Graz; Nr. 4 in Wien (Kaiser-Ebersdorf)

Rangliste

Oberst

Erbes Felix EKO-R. 3. MVK. Ⓚ Ⓜ D3. Komdt. Depot 4 Wien

Oberstleutnant

Müller v. Strömenfeld Eduard Ⓚ Ⓜ D2. Komdt. Depot 3 Graz (1. Mai 1903)

Majore

Rosa Hermann Ⓚ Ⓜ D2. Depot 3 Graz (WG) (1. Mai 1894)

Wildburg Walter Freih. v. Ⓚ Ⓜ D3. Komdt. Depot 1 Brünn (1. Mai 1899)

Francetić Franz Ⓜ D3. Komdt. Depot 2 Budapest (1. Mai 1903)

Mága Joseph Ⓜ D3. Depot 1 Brünn (1. Mai 1903)

Hauptleute 1. Klasse

Depot		Rang	
4	**Berkovich** Carl v. Ⓚ Ⓜ D3.	1. Mai	1892
2	**Figus** Johann Ⓜ D3.	1. „	„
2	**Moravetz** Adolf Ⓚ Ⓜ	1. „	„
3	**Oth** Carl Ⓜ	1. „	„
1	**Bernstein** Jakob Ⓚ Ⓜ D3.	1. „	1893
1	**Mosing** Joseph Edl. v. Ⓜ D3.	1. „	„
4	**Tomkowski** Joseph Ⓜ D3.	1. Nov.	1894
2	**Rodziński** Stanislaus Ⓜ D3.	1. Mai	1895
1	**Dubina** Emanuel Ⓜ	1. „	„
1	**Zrost** Johann Ⓚ Ⓜ D3.	1. Nov.	1896
3	**Pivonka** Franz Ⓜ D3.	1. Mai	1898
3	**Žák** Joseph Ⓜ D3.	1. „	„
4	**Ponetz** Gottlieb Ⓜ	1. „	„
1	**Siegel** Kamillo Ⓜ	1. „	1899
4	**Užar** Georg Ⓚ Ⓜ	1. Nov.	„
2	**Jalowetz** Markus Ⓜ D3.	1. Mai	1900

Hauptleute 2. Klasse

Depot		Rang	
2	**Fasching** Julius Ⓜ	1. Mai	1900
1	**Beko** Franz Ⓜ	1. „	„
1	**Frank** Michael Ⓜ	1. „	„
2	**Opačić** Eugen Ⓜ	1. „	„
3	**Falkner** Carl Ⓜ	1. Nov.	„
2	**Kramerius** Carl Ⓜ	1. „	„
3	**Fileger** Adolf Ⓚ Ⓜ	1 „	1903
1	**Szawinski** Franz Ⓚ Ⓜ D3.	1. „	„

Oberleutnants

Depot		Rang	
1	**Rost** Anton Ⓜ D3.	1. Mai	1892
4	**Altmann** Joseph Ⓜ	1. Nov.	1893
2	**Tarbuk** Radovan Ⓜ	1. „	„
3	**Hödl** Edmund Edl. v. Ⓜ	1. „	„
4	**Pernitsch** Franz Ⓜ	1. Mai	1894
2	**Unger** Rudolf Ⓜ	1. „	„

Digitized by Google

Depot	Rang
3 **Kopa** Ernst Ⓜ	1. Nov. 1894
4 **Czarda** Friedrich Ⓜ	1. „ „
3 **Riedl** Wilhelm Ⓜ	1. „ „
4 **Klema** Heinrich Ⓜ	1. Mai 1895
1 **Stauber** Ernst Ritt. v. Ⓜ	1. „ 1896
3 **Jenik-Zasadsky** v. **Gamsendorf** Ferdinand Ritt. Ⓜ	1. „ „
4 **Pfersmann** v. **Eichthal** Viktor Ⓜ	1. Nov. „
1 **Stauber** August Ritt. v. Ⓜ	1. „ „
3 **Czech** Johann Ⓜ	1. „ „
3 **Schöppel** Carl Ⓜ	1. „
2 **Potzelt** Carl Ⓜ	1. Mai 1897
1 **Gärtner** Aurel Ⓜ	1. 1898
1 **Fitz** Rudolf Ⓜ	„ „
3 **Hoffmann** Joseph Ⓜ	1. „ „
1 **Kindermann** Joseph Ⓜ	1. Nov. „
1 **Worko** Julius Ⓜ D2.	1. Mai 1899
1 **Lecher** Wilhelm Ⓜ	1. „ „

Depot	Rang
2 **Žitek** Bogumil Ⓜ	1. Nov. 1899
2 **Mestrović** v. **Arly** Peter Ⓜ	1. Mai 1900
1 **Busija** Joseph Ⓜ	1. Nov. „
2 **Gasse** Heinrich Ⓜ	1. „ „
2 **Horak** Johann	1. „ „
4 **Hoja** Joseph Ⓜ D3.	1. Mai 1902
2 **Kubiczek** Emil Ⓜ	1. „ 1903

Leutnants

Depot	Rang
2 **Stützel** Stephan Ⓜ	1. Mai 1898
3 **Luschinsky** Friedrich Ritt. v. Ⓜ	1. „ „
2 **Korompay** Adolf Ⓜ	1. Nov. 1899
4 **Juhász** v. **Tasnád** et **Micske** Eugen Ⓜ	1. „ „
1 **Freytag** Johann Ⓜ	1. „ „
2 **Marzell** Alfred Ⓜ	1. „ „
3 **Lohnisky** Joseph	1. Mai 1903

Oberleutnants in der Reserve

Depot	Rang
3 **Rasp** Carl Ⓜ B. O	1. Mai 1896
3 **Veres** Adolf Ⓜ B. O.	1. Nov. 1900

Adjustierung der Offiziere

Hut mit schwarzem Federbusch, dunkelblauer Waffenrock mit krapproter Egalisierung und gelben glatten Knöpfen, lichtblaue Pantalons, Mantel blaugrau

Digitized by Google

Monturdepots

Monturdepot Nr. 1 Brünn

Majore { **Wildburg** Walter Freih. v. Ⓚ Ⓜ D3. Komdt.
Mága Joseph Ⓜ D3.

Hptm. 1. Kl. **Pusch** Carl Ⓜ Ruhestand

Hptm. 2. Kl. **Max** Joseph Ⓜ D3. Ruhestand

Hauptleute 1. Klasse

Bernstein Jakob Ⓚ Ⓜ D3.
Mosing Joseph Edl. v. Ⓜ D3.
Dubina Emanuel Ⓜ
Zrost Johann Ⓚ Ⓜ D3.
Siegel Kamillo Ⓜ

Hauptleute 2. Klasse

Beko Franz Ⓜ
Frank Michael Ⓜ
Szawinski Franz Ⓚ Ⓜ D3.

Oberleutnants

Rost Anton Ⓜ D3.
Stauber Ernst Ritt. v. Ⓜ
Stauber August Ritt. v. Ⓜ
Gärtner Aurel Ⓜ
Fitz Rudolf Ⓜ
Kindermann Joseph Ⓜ
Worko Julius Ⓜ D2.
Lecher Wilhelm Ⓜ
Busija Joseph Ⓜ

Leutnant

Freytag Johann Ⓜ

Truppenrechnungsführer

Sommer Friedrich Ⓚ Ⓜ Hptmrfr. 1. Kl.
Stoy Carl Ⓜ Obritrfr.
Gutotzky Jakob Ⓜ D2. Obritrfr.
Pankratz Ignaz Ⓜ D2. Leutrfr.
Fauska Adolf Ⓜ D2. Leutrfr.
Staw Albert Ⓜ D2. Leutrfr.
Krischke Johann Ⓜ D2. Leutrfr.

Monturdepot Nr. 2 Budapest

Major u. Komdt. **Francetić** Franz Ⓜ D3.

Oberleutnants { **Huber** Joseph Ⓜ Ruhestand
Neuwirth Maximilian Ⓜ Ruhestand

Hauptleute 1. Klasse

Figus Johann Ⓜ D3.
Moravetz Adolf Ⓚ Ⓜ
Rodziński Stanislaus Ⓜ D3.
Jalowetz Markus Ⓜ D3.

Hauptleute 2. Klasse

Fasching Julius Ⓜ
Opačić Eugen Ⓜ
Kramerius Carl Ⓜ

Oberleutnants

Tarbuk Radovan Ⓜ
Unger Rudolf Ⓜ
Petzelt Carl Ⓜ
Žitek Bogumil Ⓜ
Mestrović v. Arly Peter Ⓜ
Gasse Heinrich Ⓜ
Horak Johann Ⓜ
Kubiczek Emil Ⓜ

Leutnants

Stützel Stephan Ⓜ
Marzell Alfred Ⓜ

Truppenrechnungsführer

Lichter Eugen Ⓚ Ⓜ Hptmrfr. 1. Kl.
Müller Ignaz Ⓚ Ⓜ Hptmrfr. 2. Kl.
Rainer Stephan Ⓜ D2. Obritfr.
Forster Ernst Ⓚ Ⓜ D2. Obritrfr.
Artner Johann Ⓜ D2. Obritrfr.
Smoluhovsky Carl Ⓜ D2. Leutrfr.

Digitized by Google

Monturdepot Nr. 3 Graz

Obstlt. u. Komdt. **Müller v. Strömenfeld** Eduard Ⓚ Ⓜ D2.

Hptm. 1. Kl. **Krenthaller** Joseph Ⓚ Ⓜ D3. Ruhestand (prov.)

Hauptleute 1. Klasse

Oth Carl Ⓜ
Pivonka Franz Ⓜ D3.
Žák Joseph Ⓜ D3.

Hauptleute 2. Klasse

Falkner Carl Ⓜ
Flieger Adolf Ⓚ Ⓜ

Oberleutnants

Hödl Edmund Edl. v. Ⓜ
Kopa Ernst Ⓜ
Riedl Wilhelm Ⓜ
Jenik-Zasadsky v. **Gamsendorf** Ferdinand Ritt. Ⓜ
Czech Johann Ⓜ
Schöppel Carl Ⓜ
Hoffmann Joseph Ⓜ

Leutnants

Luschinsky Friedrich Ritt. v. Ⓜ
Lohnisky Joseph

Truppenrechnungsführer

Sokl Joseph Ⓜ D2. Hptmrfr. 1. Kl.
Hollinek Eberhard Ⓜ D2. Obrltrfr.
Przedák Ludwig Ⓚ Ⓜ D2. Obrltrfr.
Amstler Joseph Ⓜ D2. Obrltrfr.
Gansterer Edmund Ⓜ D2. Leutrfr.

Oberleutnants in der Reserve

Rasp Carl Ⓜ B. O.
Veres Adolf Ⓜ B. O.

Monturdepot Nr. 4 Wien (Kaiser-Ebersdorf)

Oberst u. Komdt. **Erbes** Felix EKO-R. 3. MVK. Ⓚ Ⓜ D3.

Hptm 2. Kl. **Than** Siegmund Ⓚ Ⓜ D3. Ruhestand

Obrlt. **Horak** Franz Ⓜ IR. 4 (WG) (probew.)

Hauptleute 1. Klasse

Berkovich Carl v. Ⓚ Ⓜ D3.
Tomkowski Joseph Ⓜ D3.
Ponetz Gottlieb Ⓜ
Užar Georg Ⓚ Ⓜ

Hauptmann 2. Klasse

(Vakant)

Oberleutnants

Altmann Joseph Ⓜ
Pernitsch Franz Ⓜ
Czarda Friedrich Ⓜ
Klema Heinrich Ⓜ
Pfersmann v. **Eichthal** Viktor Ⓜ
Hoja Joseph Ⓜ D3.

Leutnant

Juhász v. **Tasnád** et **Mioske** Eugen Ⓜ

Truppenrechnungsführer

Meixner Johann Ⓜ D2. Hptmrfr. 2. Kl.
Wranješević Ljubomir Ⓜ D2. Obrltrfr.
Wedra Carl Ⓜ D2. Obrltrfr.
Polaschek Edmund Ⓜ D2. Obrltrfr.
Lamač Joseph Ⓜ D2. Leutrfr.

Militärverpflegsmagazine*)

Krakau Tarnów Olmütz — Wien Bruck a. d. L. Brünn — Graz Marburg Klagenfurt Laibach Triest Görz Pola — Budapest Székesfehérvár (Stuhlweißenburg) — Pozsony (Preßburg) Komárom (Komorn) Sopron (Ödenburg) — Kassa (Kaschau) Nyiregyháza — Temesvár Arad Nagy-Várad (Großwardein) — Prag Pilsen — Josephstadt Theresienstadt — Przemyśl Jaroslau Gródek Rzeszów Stryj — Lemberg Stanislau Złoczów Czernowitz — Nagyszeben (Hermannstadt) Kolozsvár (Klausenburg) Gyulafehérvár (Carlsburg) — Agram Esseg Peterwardein Fiume Brod — Innsbruck Linz Franzensfeste Trient — Zara Ragusa Risano Cattaro — Sarajevo Goražda Foča Travnik Dolnja Tuzla Banjaluka Plevlje Mostar Bilek Trebinje

Militärbettenmagazine*)

Krakau — Wien — Budapest — Prag — Przemyśl — Lemberg

*) Das Beamtenpersonal ist aus der Rangliste der Militärverpflegsbeamten ersichtlich

Digitized by Google

Remontendepots

Bilak (bei Besztercze im Besztercze-Naszóder Komitat, Ungarn)

(Aufgestellt 1881)

Kommandant Nagy de **Radnótfáy** Julius Ⓜ **D3.** Oberst Armeestand, zugleich Präses Remontenassentkommission 6 Bilak

Leutrechnungsführer **Freund** Franz Ⓜ D2.

Miltierärzte { **Goldschmiedt** Michael Ⓜ Obertierarzt 2. Kl.
Neráth Samuel Ⓜ D2. Tierarzt

Ökonomieverwalter **Ehmann** Franz

Ökonomieadjunkt **Brokés** Franz Ⓜ

Nagy-Daád-Sári (bei Ozora im Tolnáer Komitat, Ungarn)

(Aufgestellt 1884)

Kommandant Rotter Anton MVK. Ⓜ **D3.** Obstlt. Armeestand

Stellv. des Komdt. **Redlich** Oskar ♂ Ⓚ Ⓜ **D3.** Major Armeestand

Obrltrechnungsführer **Jarabin** Ladislaus Ⓜ

Miltierärzte { **Wolf** Johann Ⓜ D2. Obertierarzt 2. Kl.
Paulini Johann Ⓜ Untertierarzt

Ökonomieverwalter { **Landthaller** Desiderius in Nagy-Daád
Schobel Friedrich in Sári

Ökonomieunterverwalter **Kaiser** Friedrich

Tit.-Ökonomieunterverwalter **Balazsovich** Stephan v. Ⓜ

Ökonomieadjunkt **Borsche** Carl Ⓜ

Klecza dolna (bei Wadowice, Galizien)

(Aufgestellt 1893)

Kommandant Schuster Alfred Freih. v. MVK. ♂ Ⓚ Ⓜ **D3.** Major Armeestand

Hptmrechnungsführer 2. Kl. **Hastreiter** Anton Ⓜ D2.

Mil.-Obertierarzt 1. Kl. **Ustrnul** Thomas GVK. m. Kr. Ⓜ

Ökonomieverwalter **Metzner** Artur Ⓜ

Ökonomieadjunkte { **Hojdzinski** Leon Ⓜ
Gruber Ernst
Schwarz Carl

Lábod (im Somogyer Komitat, Ungarn)

(Aufgestellt 1896)

Kommandant Bercsényi Koloman ♂ Ⓜ **D3.** Obstlt. Armeestand

Stellv. des Komdt. **Suhay** Erwin v. Ⓜ **D3.** Major Armeestand

Leutrechnungsführer **Kiss** Franz Ⓜ D2.

Miltierärzte { **Scholz** Johann Ⓜ Obertierarzt 2. Kl.
Fistar Franz Ⓜ Untertierarzt

Ökonomieverwalter **Rátkay** Joseph

Ökonomieunterverwalter **Klee** Michael

Ökonomieadjunkte { **Krist** Rudolf Ⓜ
Löw Ludwig
Paraghy Béla

Digitized by Google

Ihászi-Marczaltő (im Veszprémer Komitat, Ungarn)

(Aufgestellt 1898)

Kommandant **Dębicki** Michael ♂ Ⓚ Ⓜ D3. Obstlt. Armeestand
Stellv. des Komdt. **Hodászy** Nikolaus v. ♂ Ⓜ D3. Rittm. 1. Kl. HR. 12
Leutrechnungsführer **Csernussák** Andreas Ⓚ Ⓜ D2.
Miltierärzte { **Loidold** Johann Ⓜ Tierarzt
Hinterleitner Franz Ⓜ Untertierarzt
Ökonomieoberverwalter **Butter** Oskar
Tit.-Ökonomieverwalter { **Petőcz** Rudolf
Gönye Ladislaus

Digitized by Google

Remontenassentkommissionen

Nr. 1 in Budapest

Präses **Bacsák** v. **Benefa** Siegmund MVK. Ⓜ D3. Oberst Armeestand
Dydyński Edl. v. **Martynowicz** Konstantin ♁ Ⓜ D3. Major DR. 11 zug.
Verrechnungsoffizier **Peters** Anton Ⓜ D3. Rittm. 1. Kl. Ruhestand
Mil.-Obertierarzt 2. Kl. **Zoglauer** Carl Ⓜ

Nr. 2 in Szeged

Präses **Ruttkay** v. **Felső-** und **Alsó-Ruttka** Johann EKO-R. 3. MVK. (KD) Ⓚ Ⓜ D2. ♗ Oberst HR. 7
Verrechnungsoffizier **Verkovits** Viktor Ⓜ D3. Rittm. 1. Kl. Ruhestand
Mil.-Obertierarzt 1. Kl. **Schwarz** Johann GVK. m. Kr. Ⓚ Ⓜ

Nr. 3 in Lemberg

Präses **Weiss** v. **Weissenfeld** Artemont EKO-R. 3. Ⓚ Ⓜ D3. Oberst Armeestand
Schröckinger v. **Neudenberg** Erich Freih. Ⓜ D3. Major Armeestand
Verrechnungsoffizier **Mikulášek** Julius Ⓜ D3. Rittm. 1. Kl. Ruhestand
Mil.-Obertierarzt 1. Kl. **Šetino** Anton Ⓜ

Nr. 4 in Rzeszów

Präses **Wolff** Edl. v. **Plottegg** Joseph ○ 1. Ⓚ Ⓜ D2. Oberst Armeestand
Verrechnungsoffizier **Bittner** Carl Ⓚ Ⓜ D3. Rittm. 1. Kl. Ruhestand

Nr. 5 in Nagykanizsa

Präses **Nagy** v. **Szent-Király** Valerian EKO-R. 3. MVK. (KD) Ⓚ Ⓜ D3. Oberst Armeestand
Luksándor Joseph MVK. Ⓚ Ⓜ D3. Oberst Armeestand
Verrechnungsoffizier **Sedlaczek** Maximilian Ⓜ D3. Hptm. 1. Kl. Ruhestand
Mil.-Obertierarzt 2. Kl. **Knaflitsch** Michael Ⓜ DR. 5

Nr. 6 in Bilak

Präses **Nagy** de **Radnótfáy** Julius Ⓜ D3. Oberst Armeestand zugleich Komdt. Remontendepot Bilak

Nr. 7 in Miskolcz (prov.)

Präses **Römer** v. **Ravenstein** Carl ♄ Ⓜ D3. Major Armeestand
Verrechnungsoffizier **Radnitzky** Eduard Ⓚ Ⓜ © D3. Rittm. 1. Kl. Ruhestand
Mil.-Obertierarzt 2. Kl. **Mossbauer** Michael Ⓜ

Digitized by Google

Garnisonsspitäler

(Die außer dem Kommandanten bei den Garnisonsspitälern eingeteilten Militärärzte sind aus dem Konkretualstande des Militärärztlichen Offizierskorps ersichtlich)

Nr. 1 Wien

Komdt. **Jaeggle** Franz Dr. GVK. m. Kr. Ⓜ Oberstabsarzt 1. Kl.
Komdt. der Sanabt. **Gabler** Franz ♂ Ⓚ Ⓜ D3. Major
Hptmrfr. 1. Kl. **Balliek** Wilhelm GVK. m. Kr. Ⓜ
Milkurat 1. Kl. **Fábry** Ladislaus Ⓜ

Nr. 2 Wien mit der Filiale Baden

Komdt. **Spiegel** Adolf Dr. GVK. m. Kr. Ⓜ Oberstabsarzt 1. Kl.
Komdt. der Sanabt. **Schaedl v. Eulenhaupt** Anton FJO-R. MVK. (KD) Ⓚ Ⓜ D3. Obstlt.
Hptmrfr. 2. Kl. **Himmel** Johann Ⓜ D2.
Milkurat 1. Kl. **Hromadka** Johann Dr. theol. Ⓜ

Filiale Baden

Komdt. **Schuller** Wenzel Dr. FJO-R. GVK. m. Kr. Ⓜ Oberstabsarzt 2. Kl.
Hptmrfr. 2. Kl. **Wilhelm** Georg Ⓜ D2.
Milkurat 1. Kl. **Loberschiner** Carl Ⓜ

Nr. 3 Przemyśl

Komdt. **Setz** Carl Dr. GVK. m. Kr. Ⓜ Oberstabsarzt 1. Kl.
Komdt. der Sanabt. **Gartenzaun** Carl Ⓚ Ⓜ D3. Major
Hptmrfr. 1. Kl. **Kaiser** Wenzel Ⓜ
Milkurat 2. Kl. **Medek** Ignaz Ⓜ

Nr. 4 Linz

Komdt. **Kirchenberger** Salomon Dr. FJO-R. GVK. m. Kr. Ⓚ Ⓜ Oberstabsarzt 1. Kl.
Komdt. der Sanabt. **Waage** Edmund Ⓜ D3. Hptm. 1. Kl.
Hptmrfr. 1. Kl. **Prokop** Alois Ⓜ
Milkurat 2. Kl. **Knap** Franz

Nr. 5 Brünn

Komdt. **Lein** Anton Dr. GVK. m. Kr. Ⓚ Ⓜ Oberstabsarzt 1. Kl.
Komdt. der Sanabt. **Soukup** Franz ♂ Ⓜ D3. Hptm. 1. Kl.
Hptmrfr. 1. Kl. **Zettwitz** Friedrich Ⓚ Ⓜ
Milkurat 1. Kl. **Honig** Adolf Ⓜ

Digitized by Google

Nr. 6 Olmütz

Komdt. **Dubský** Joseph Dr. GVK. m. Kr. Ⓜ Oberstabsarzt 1. K.
Komdt. der Sanabt. **Jeschowsky** Johann Ⓜ D3. Hptm. 1. K.
Hptmrfr. 1. Kl. **Ussler** Alois Ⓚ Ⓜ
Milkurat 1. Kl. **Charvát** Joseph GVK. m. Kr. Ⓚ Ⓜ

Nr. 7 Graz

Komdt. **Sterger** Gustav Dr. GVK. m. Kr. Ⓚ Ⓜ Oberstabsarzt 1. Kl.
Komdt. der Sanabt. **Specht** Artur ♁ Ⓜ Hptm. 1. Kl.
Hptmrfr. 1. Kl. **Perschke** Wilhelm Ⓜ D2.
Milkurat 2. Kl.

Nr. 8 Laibach

Komdt. **Svoboda** Vinzenz Dr. GVK. m. Kr. Ⓜ Oberstabsarzt 1. Kl.
Komdt. der Sanabt. **Mayreder** Johann Ⓜ Hptm. 1. Kl.
Hptmrfr. 1. Kl. **Hüttig** Arnold Ⓜ
Milkurat 2. Kl. **Maračić** Johann Ⓜ

Nr. 9 Triest

Komdt. **Eberle** Florian Dr. GVK. m. Kr. Ⓚ Ⓜ Oberstabsarzt 1. Kl.
Komdt. der Sanabt. **Andreatta** Heinrich ♁ Ⓜ Hptm. 1. Kl.
Hptmrfr. 1. Kl. **Mayr** Franz Ⓜ
Milkurat 1. Kl. **Klobova** Johann Ⓜ

Nr. 10 Innsbruck

Komdt. **Miksch** Julian Dr. GVK. m. Kr. Ⓜ Oberstabsarzt 2. Kl.
Komdt. der Sanabt. **Krtek** Edl. v. **Orlafeld** Emil Ⓜ Obrlt.
Hptmrfr. 1. Kl. **Lap** Michael Ⓚ Ⓜ
Milkurat 2. Kl. **Rant** Hubert

Nr. 11 Prag

Komdt. **Schöfer** Johann Dr. FJO-R. Ⓜ Oberstabsarzt 1. Kl.
Komdt. der Sanabt. **Bernard** Friedrich Ⓚ Ⓜ D3. Hptm. 1. Kl.
Hptmrfr. 1. Kl. **Šamánek** Joseph Ⓜ
Milkurat 1. Kl. **Buben** Joseph Ⓜ

Nr. 12 Josephstadt

Komdt. **Schulbaum** Julius Dr. Ⓚ Ⓜ Oberstabsarzt 1. Kl.
Komdt. der Sanabt. **Gabler** Johann Ⓜ Hptm. 2. Kl.
Obrltrfr. **Jakowitz** Franz Ⓜ
Milkurat 1. Kl. **Divíš** Anton Ⓜ

Nr. 13 Theresienstadt

Komdt. **Emmer** Emanuel Dr. GVK. m. Kr. Ⓜ Oberstabsarzt 1. Kl.
Komdt. der Sanabt. **Hofle** Johann Ⓜ D3. Hptm. 1. Kl.
Hptmrfr. 2. Kl. **Winkler** Michael Ⓜ
Milkurat 2. Kl. **Liška** Joseph Ⓜ

Nr. 14 Lemberg

Komdt. **Link** Ignaz Dr. FJO-R. Ⓜ Oberstabsarzt 1. Kl.
Komdt. der Sanabt. **Grimm** Franz MVK. Ⓚ Ⓜ D3. Major
Hptmrfr. 1. Kl. **Müller** Leopold Ⓜ D2.
Milkurat 1. Kl. **Grigiyák** Albert Ⓜ

Nr. 15 Krakau

Komdt. **Černovicky** Alois Dr. FJO-R. Ⓜ Oberstabsarzt 1. Kl.
Komdt. der Sanabt. **Schoch** Rudolf Ⓜ Hptm. 1. Kl.
Hptmrfr. 2. Kl. **Heger** Amand Ⓜ D2.
Milkurat 1. Kl. **Krasowski** Johann Ritt. v. Ⓜ

Nr. 16 Budapest

Komdt. **Neuber** Eduard Dr. FJO-R. GVK m. Kr. Ⓚ Ⓜ Oberstabsarzt 2. Kl.
Komdt. der Sanabt. **Salvini** v. **Meeresburg** Michael Ritt. Ⓚ Ⓜ D3. Major
Hptmrfr. 1. Kl. **Mössenbichler** Joseph Ⓜ
Milkurat 1. Kl. **Babuschek** Anton Ⓜ

Nr. 17 Budapest

Komdt. **Patzelt** Franz Dr. GVK. m. Kr. Ⓜ Oberstabsarzt 1. Kl.
Komdt. der Sanabt. **Jahn** Carl Ⓚ Ⓜ D3. Hptm. 1. Kl.
Hptmrfr. 1. Kl. **Türok** Carl Ⓜ
Milkurat 1. Kl. **Kemény** Eduard Ⓜ

Nr. 18 Komárom (Komorn)

Komdt. **Ginner** Bruno Dr. FJO-R. GVK. m. Kr. Ⓚ Ⓜ Oberstabsarzt 1. Kl.
Komdt. der Sanabt. **Krull** Viktor Ⓜ Hptm. 2. Kl.
Hptmrfr. 1. Kl. **Padaurek** Rudolf Ⓚ Ⓜ
Milkurat 1. Kl. **Erdössy** Franz Ⓜ

Nr. 19 Pozsony (Preßburg)

Komdt. **Urban** Joseph Dr. FJO-R. Ⓜ Oberstabsarzt 1. Kl.
Komdt. der Sanabt. **Angerer** Carl Ⓜ Hptm. 1. Kl.
Hptmrfr. 1. Kl. **Zaryńczuk** Anton Ⓚ Ⓜ D2.
Milkurat 2. Kl. **Ferényi** Franz Ⓜ Ⓒ

Nr. 20 Kassa (Kaschau)

Komdt. **Wenzl** Johann Dr. GVK. m. Kr. Ⓚ Ⓜ Oberstabsarzt 1. Kl.
Komdt. der Sanabt. **Hassan** Peter Ⓚ Ⓜ D3. Hptm. 1. Kl.
Hptmrfr. 2. Kl. **Linnert** Jakob Ⓜ D2.
Milkurat 1. Kl. **Bodjanszky** Carl Ⓜ

Digitized by Google

Nr. 21 Temesvár

Komdt. **Kraus** Felix Dr. GVK. m. Kr. Ⓜ Oberstabsarzt 1. Kl.
Komdt. der Sanabt. **Tomaschek** Alois ♁ Ⓚ Ⓜ D3. Hptm. 1. Kl.
Obrltrfr. **Herzmansky** Wladimir Ⓜ D2.
Milkurat 1. Kl. **Andrássy** Peter Ⓜ

Nr. 22 Nagyszeben (Hermannstadt)

Komdt. **Tschudi** Artur Dr. FJO-R. GVK. m. Kr. Ⓚ Ⓜ Oberstabsarzt 1. Kl.
Komdt. der Sanabt. **Urbanovsky** Viktor Ⓜ D3. Hptm. 1. Kl.
Hptmrfr. 2. Kl. **Lorenz** Friedrich GVK. Ⓚ Ⓜ D2.
Milkurat 1. Kl. **Zsigmond** Andreas Ⓜ

Nr. 23 Agram

Komdt. **Hermann** Ignaz Dr. GVK. m. Kr. Ⓚ Ⓜ Oberstabsarzt 1. Kl.
Komdt. der Sanabt. **Reichelmayer** Wilhelm Ⓜ Hptm. 2. Kl.
Hptmrfr. 1. Kl. **Babić** Matthias Ⓜ
Milkurat 1. Kl. **Senjak** Lukas Dr. theol. Ⓜ

Nr. 24 Ragusa

Komdt. **Pokorny** Eugen Dr. GVK. m. Kr. Ⓜ Oberstabsarzt 1. Kl.
Komdt. der Sanabt. **Six** Eduard Ⓜ Obrlt.
Obrltrfr. **Czamarski** Stanislaus Ⓜ D2.
Milkurat 1. Kl. **Danko** Franz Ⓚ Ⓜ

Nr. 25 Sarajevo

Komdt. **Smatla** Bartholomäus Dr. GVK. m. Kr. Ⓚ Ⓜ Oberstabsarzt 2. Kl.
Komdt. der Sanabt. **Kohlbeck** Johann ♁ Ⓜ D3. Hptm. 1. Kl.
Hptmrfr. 1. Kl. **Kossegić** Thomas Ⓜ
Milkurat (Vakant)

Nr. 26 Mostar

Komdt. **Myrdacz** Paul Dr. FJO-R. Ⓜ Oberstabsarzt 1. Kl.
Komdt. der Sanabt. **Bým** Johann Ⓚ Ⓜ D3. Hptm. 1. Kl.
Leutrfr. **Kindermann** Carl Ⓜ D2.
Milkurat (Unbesetzt. Die Seelsorge wird durch einen Milkaplan des Mil.-Seelsorgebezirkes Sarajevo versehen)

Militärmedikamentendirektion in Wien*)

Direktor **Suchomel** Hugo Ⓜ

Garnisonsapotheken*)

Arad Cattaro Czernowitz Esseg Gyulafehérvár (Carlsburg) Jaroslau Klagenfurt Kolozsvár (Klausenburg) Nagyszombat (Tyrnau) Peterwardein und Zara

*) Das Beamtenpersonal ist aus der Rangliste der Militärmedikamentenbeamten ersichtlich

Digitized by

Militär-Badeheilanstalten

Baden

Badehauskomdt. **Krebs** v. **Sturmwall** Ferdinand MVK. (KD) Ⓚ Ⓜ **D3.** Oberst Armeestand (WG. probew.)

Carlsbad

Badehauskomdt. **Dalmata** v. **Hideghét** Ottokar EKO-R. 3. FJO-R. MVK. (KD) Ⓚ Ⓜ **D3.** Oberst Ruhestand

Herkulesbad bei Mehadia

Badehauskomdt. **Bacsilla** Joseph Ⓜ **D3.** Obstlt. Ruhestand (probew.)

Schönau bei Teplitz in Böhmen

Badehauskomdt. **Hartelmüller** Erwin Freih. v. Ⓜ **D3.** Obstlt. Ruhestand

(Gedruckt am 12. Dezember 1903.)

Digitized by Google

Militärinvalidenhäuser

1. Wien

FML. u. Komdt. **Gebauer** Edl. v. **Fülnegg** Anton EKO-R. 3. FJO-R. MVK. (KD) ♁ Ⓚ Ⓜ D2. Ruhestand

Major u. Stellvertreter des Komdt. **Janda** Ferdinand Ⓚ Ⓜ D3. Ruhestand

Adjutant **Mieling** Ludwig Ⓜ D3. Rittm. Ruhestand

Milkurat 1. Kl. **Koós** Georg Ⓜ

Oberstabsarzt 1. Kl. u. Chefarzt **Hauser** Franz Dr. Ⓚ Ⓜ

Regarzt 1. Kl. **Stauch** Ferdinand Dr. Ⓚ Ⓜ

Regarzt 2. Kl. **Bauer** Ferdinand Dr. GVK. Ⓜ

Oberwundarzt **Habrich** Johann GVK. Ⓚ Ⓜ Ⓔ

Truppenrechnungsführer
- **Hönig** Ottokar Ⓜ Leutrfr.
- **Kurz** Simon Ⓜ D2. Leutrfr.

Institutsoffiziere

Majore a. h.
- **Mayer** Johann Ⓚ Ⓜ D3.
- **Baczewski** Simon Ⓚ Ⓜ D3.
- **Schneider** Rudolf Ⓚ Ⓜ, Baden
- **Fischer** Johann Ⓜ

Hauptleute und Rittmeister 1. Klasse

Obst Jaroslav MVK. (KD) Ⓚ Ⓜ Rittm.
Ferentzy Alexander v. Ⓚ Ⓜ Hptm.
Mayerhofer Franz Ⓜ Hptm.
Brückner Franz Ⓜ Rittm.
Budisavljević Budislaus Ⓜ Hptm.

Hauptleute und Rittmeister 2. Klasse

Opria Rudolf Ⓜ Hptm.
Ebersberg Alfred Ⓜ Rittm.
Stojsavljević Stephan Ⓚ Ⓜ Hptm.
Breidert Ernst Ⓜ Hptm., Krems
Zablatzky Franz Ⓜ Hptm., Baden
Vessel Johann Ⓚ Ⓜ D3. Hptm. a. h.
Hofmann Vinzenz Ⓚ Ⓜ D3. Hptm.
Maresch Emanuel Ⓚ Ⓜ Hptm. a. h., Baden
Buda Lorenz Ⓚ Ⓜ Hptm. a. h.
Hartmann Alexander Ⓚ Ⓜ D3. Rittm. a. h.
Werner Carl Ⓚ Ⓜ Hptm. a. h., Niederkreuzstetten
Kindermann Gottfried Ⓚ Ⓜ D3. Hptm. a. h.
Braunsingl Johann Ⓚ Ⓜ Hptm. a. h.

Oberleutnants

Müller Joseph ◯ 1. Ⓚ Ⓜ, Baden
Petrasch Joseph Ⓜ
Platzer Guido Ⓚ Ⓜ
Hackenberg Edl v. **Reschheim** Oskar Ⓜ
Billicsich Eugen Ⓚ Ⓜ a. h.
Jank Wilhelm Ⓜ a. h.
Petrović Philipp Ⓚ Ⓜ a. h.
Brezany Othmar Ritt. v. Ⓚ a. h.

Leutnants

Banovčanin Jeftimir Ⓜ, Semlin
Müller Gottfried Ⓚ Ⓜ
Pitsch Julius Ⓜ
Knapp Vinzenz Ⓜ
Hrasdyll Ferdinand Ⓚ Ⓜ
Fonzari Eugen Ⓚ Ⓜ, Triest
Schulz Alexander Ⓚ Ⓜ, Baden

Linienschiffsfähnrich

Süss August ◯ 1. Ⓚ Ⓓ Ⓜ

Hauptmannrechnungsführer 1. Klasse

Krusbersky Peter Ⓜ

Militärunterintendant

Pacowsky Joseph Ⓜ

Militärverpflegsoffizial 3. Klasse

Körperth Franz Ⓜ

Digitized by Google

Militär-Filialinvalidenhaus Neu-Lerchenfeld

Oberst u. Komdt. **Maschauer** Friedrich v. MVK. Ⓚ Ⓜ D3. Ruhestand

Institutsoffiziere

Major a. h.

Bauer Eduard FJO-R. Ⓚ Ⓜ D3. Lehrer Artkadettenschule

Hauptleute 1. Klasse

Cruss Maximilian Ritt. v. Ⓚ Ⓜ
Berényi Ferdinand MVK. (KD) Ⓚ Ⓜ
Steinauer Julius 𝔖 Ⓚ Ⓜ D3.

Hauptleute 2. Klasse

Schurz Franz Ⓚ Ⓜ a. h., Schloß Weißenstein
Matkovits Ignaz Ⓚ Ⓜ D3. a. h.
Schmutz Paul Ⓚ Ⓜ a. h.
Stephanie Adolf Ⓚ Ⓜ

Oberleutnants

Heffzorn Carl Freih. v. Ⓜ
Ritschl v. Egerström Hugo Ritt. Ⓜ
Suttner Franz Ⓚ Ⓜ
Hänisch Carl Ⓜ
Scheffer Friedrich Ⓚ Ⓜ a. h.
Claissen Franz Ⓚ Ⓜ
Fidler Friedrich Ⓜ a. h.

Leutnant

Mittelbach Anton Ⓚ Ⓜ

Oberleutnantrechnungsführer

Meissner David Ⓚ Ⓜ

Auf Institutsversorgungsplätzen, mit freier Wahl des Domicils außerhalb des Invalidenhauses

Majore a. h.

Frank Adolf MVK. (KD) Ⓚ Ⓜ, Hainfeld
Poninski Alfred Gf. Ⓚ Ⓜ, Stryj
Narath Johann 𝔖 Ⓚ Ⓜ D3., k. k. Ldw.
Begna del **Castello** di **Benkovich** Alfred Conte 𝔖 Ⓚ Ⓜ, Graz
Maliczek Johann Ⓚ Ⓜ D3., k. k. Ldw.
Koniczek Anton Ⓚ Ⓜ D3., k. k. Ldw.
Braun Johann Ritt. v. EKO-R. 3. MVK. Ⓚ Ⓜ
Kovačić Ludwig Ⓜ, Wien
Neudecker Albert Ⓜ, Wien
Kovačević Valentin Ⓜ, Sarajevo
Holaky v. **Kishalmagy** Georg Ⓜ k. u. Ldw., Guraszoda
Böhm Ferdinand Ⓜ, k. k. Ldw.
Goeben Bertold v. Ⓜ, Wien
Reiss Anton Ⓚ Ⓜ D3., Wien
Radoević Markuss Ⓚ Ⓜ D3. Brod

Digitized by Google

Hauptleute und Rittmeister 1. Klasse

Steiner Edmund Ⓚ Ⓜ Hptm., Wien

Biedermann Gustav Ritt. v. Ⓜ Hptm., Ödenburg

Gerhard Julius 8 Ⓚ Ⓜ Hptm. k. k. Ldw. (Uk.), Wien

Wittek Wenzel Ⓚ Ⓜ D3. Hptm., Wien

Latkoczy v. Latkocz Rudolf Ⓚ Ⓜ Hptm. k. u. Ldw. (Uk.), Balassa-Gyarmat

Hirschke Johann Ⓜ Hptm. k. k. Ldw. (Uk.), Wien

Märkel Otto Ⓚ Ⓜ Rittm., Wien

Sallinger Michael Ⓜ Hptm., Graz

Matzenedor Joseph MVK. Ⓚ Ⓜ Hptm., Wien

Blaschke Heinrich Ⓜ Hptm. k. u. Ldw., Preßburg

Zalan Anton Ⓜ Hptm. k. u. Ldw., Ungvar

Plivelić Joseph Ⓜ Hptm., Warasdin

Suchy Julius Ⓜ Hptm., Tereszeny

Hauptleute und Rittmeister 2. Klasse

Willich genannt v. **Pöllnitz** Friedrich Ⓚ Ⓜ Rittm., Wien

Trott zu Solz Hans Freih. v. Ⓚ Ⓜ Hptm., Solz Provinz Hessen-Nassau Preußen

Hummel v. Schmelzreutlingen Carl Ⓚ Ⓜ Hptm., Gainfarn Niederösterreich

Sohar Joseph Ⓚ Ⓓ Ⓜ Hptm., Linz

Westreicher Anton Ⓚ Ⓜ Hptm., St. Pölten

Grinn Georg Ⓚ Ⓜ Hptm. a. h., Budapest

Lossonczy Ladislaus Ritt. v. Ⓜ Hptm. k. u. Ldw., Tisza

Manojlović Stanislaus Ⓜ Hptm., Glina

Swaty Anton Ⓜ Hptm., Linz

Oberleutnants

Wassner Viktor Ⓚ Ⓜ, Lemberg

Ehrnberg Carl Ⓜ, Klausenburg

Sever Othmar MVK. (KD) Ⓚ Ⓜ, Landstraß

Werner Eduard Ⓜ, St. Pölten

Kretschmayer Franz, Wien

Hutschenreiter Jakob Ⓚ Ⓜ, Wien

Dumitran Abraham Ⓜ k. u. Ldw. (Uk.), Lugos

Horvat Georg v. Ⓜ k. u. Ldw. (Uk.), Sissek

Brichta Nathan Ⓚ Ⓜ D3., Holleschau Mähren

Despotović Milosch Ⓜ, Fehértemplom (Ung.-Weißkirchen)

Schmidt Rudolf Ⓚ Ⓜ a. h., Teschen

Burian Johann Ⓚ Ⓓ Ⓜ a. h., Wien

Ehrlenbach Konstantin Ⓚ Ⓜ a. h., Lemberg

Schreiner Emanuel Ⓚ Ⓜ a. h., Penzing

Keller Carl a. h., Wien

Pronay de **Tót-Próna** et **Blatnitza** Klemens Ⓜ a. h., Wien

Györy Ludwig Ⓜ k. u. Ldw., Marmaros

Péteriy de **Jágios** Stephan Ⓜ, Budapest

Haba Franz Ⓜ k. u. Ldw., Erd

Leutnants

Moaka Elias Ⓜ, Karansebes

Krenn Gustav ○1. ○2. Ⓚ Ⓜ D1., Ottensheim bei Linz

Zaklika v. Międzygórze Roman Ritt. Ⓜ, Wien

Kretzer v. Immertreu Joseph Ⓚ Ⓜ, Gleisdorf Steiermark

Sänger Johann Ⓚ Ⓜ, Budweis

Stumpfohl Anton Ⓚ Ⓜ, Wien

Illić Demeter Ⓚ Ⓜ, Oresacz Slavonien

Steinsdorfer Wilhelm Ⓚ Ⓜ, Wien

Schrodt Adolf v. Ⓚ Ⓜ, Budapest

Mokry Wenzel ○1. Ⓚ Ⓜ, Eisgrub Mähren

Kovačić Peter Ⓚ Ⓜ, Kreutz Kroatien

Miletić Markus Ⓚ Ⓜ, Krapina-Teplitz

Hammer Wenzel Ⓚ Ⓓ Ⓜ D1., Laibach

Magyarević Georg k. u. Ldw., Agram

Oberwundarzt

Bönisch Johann Ⓜ, Samobor

Hauptmannrechnungsführer 2. Klasse

Burian Johann Ⓚ Ⓜ D2., Linz

Zidek Johann Ⓚ Ⓜ D2. Ldw-evidassistent Linz

Militärrechnungsrat a. h.

Friedl Rudolf Ⓜ, Wien

Marinekommissariatsadjunkt 2. Klasse

Guilleaume Carl Marq. Ⓜ, Pettau

Digitized by Google

2. Prag

Oberst u. Komdt. **Morawek** Wenzel EKO-R. 3. MVK. Ⓚ Ⓜ D2. (probew.)

Major u. Stellvertreter des Komdt. **Friedl** Edl. v. **Gerchsheimfeld** Joseph ⊙ ○2. Ⓚ Ⓜ D3.

Adjutant **Trexler v. Lindenau** Eugen Ⓜ Hptm. 1. Kl. Armeestand

Milkurat 1. Kl. **Všetečka** Joseph Ⓜ

Oberstabsarzt 1. Kl. u. Chefarzt **Czeike** Adolf Dr. GVK. m. Kr. Ⓚ Ⓜ

Regarzt 1. Kl. **Sträussler** Ernst Dr. Ⓜ

Regarzt 2. Kl. **Mayer** Friedrich Dr. Ⓜ

Truppenrechnungsführer
- **Richling** Johann Ⓚ Ⓜ D2. Hptmrfr. 1. Kl.
- **Hammer** Engelbert Ⓜ D2. Leutrfr.

Institutsoffiziere

Hauptleute 1. Klasse

Hacke Gustav Freih. v. MVK. (KD) Ⓚ Ⓜ

Walter Eduard Ⓚ Ⓜ D3.

Rubringer Anton Ⓚ Ⓣ Ⓜ D3.

Wölfl Gottlieb Ⓚ Ⓜ

Hauptmann 2. Klasse

Lesohnigg Rudolf Ⓚ Ⓜ

Oberleutnants

Schauscha Julius Ⓚ Ⓜ

Tonelli Benvenuto Ⓜ

Leutnant

Schindler Anton Ⓚ Ⓜ

Militär-Baurechnungsoffizial 2. Klasse

Kausch Johann Ⓜ

Auf Institutsversorgungsplätzen mit freier Wahl des Domicils außerhalb des Invalidenhauses

Majore a. h.
- **Döller v. Popradvölgy** Anton Ⓚ Ⓜ D3., Késmárk
- **Dąbrowicki** Emil Ⓚ Ⓜ D2., Platen

Hauptleute und Rittmeister 1. Klasse

Müller Friedrich MVK. (KD.) ○2. Ⓚ Ⓜ D3. Hptm.

Roman Ludwig Ⓚ Ⓜ Hptm. Brassó (Kronstadt)

Weltzl Vinzenz Ⓚ Ⓜ Hptm., k. k. Ldw. (ük.), Prag

Blaschke Matthias Ⓚ Ⓜ D3. Hptm., Neutitschein

Braun Franz Ⓚ Ⓜ Hptm., St. Pölten

Wepnik Kornelius Ⓚ Ⓜ D3. Rittm., Lemberg

Schally Andreas Ⓜ Rittm. k. k. Gendarmerie (ük.), Jasniska

Wenzl Edl. v. **Hannarode** Carl Ⓜ Hptm., Lemberg

Mottlik Johann Ⓜ Hptm., Budapest

Hauptleute und Rittmeister 2. Klasse

Wattmann-Maelcamp-Beaulieu Nikolaus Freih. v. Ⓚ Ⓜ Rittm., Graz

Stolz Leo Ⓚ Ⓜ Hptm., Perchtoldsdorf

Pollak Franz Ⓚ Ⓜ Hptm., Friedek

Ostoló Elias Ⓚ Ⓜ Hptm., Glina

Nemeček Jaroslav Ⓜ k. k. Ldw. (ük.), Prag

Mayer Richard ○2. Ⓚ Ⓓ Ⓜ Hptm. a. h., Gleisdorf

Schiff Stephan Ⓢ Ⓚ Ⓜ D3. Rittm. a. h., Anif

Oberleutnants

Piller Franz Bruno Ⓜ, Sambor

Bastecky Franz Ⓚ Ⓜ, Leitmeritz

Czeglédy August Ⓜ, Fehértemplom (Ung.-Weißkirchen)

Buol Wilhelm Freih. v. Ⓜ, Peggau

Woceika Ludwig Ⓜ, Kaaden

Czetz Peter v. Ⓚ Ⓜ a. h., Dés

Basseraba Lazar Ⓜ a. h., Fehértemplom (Ung.-Weißkirchen)

Lang Eduard ○2. Ⓚ Ⓜ a. h., Biala

Weinek Johann Ⓜ, Budapest

Leutnants

Stegmayer Heinrich Ⓚ Ⓜ, Prag

Horák Franz Ⓚ Ⓜ D2., Neutitschein

Schneider Adolf Ⓚ Ⓜ, Agram

Smereczanski Johann ○2. Ⓚ Ⓜ, Przemyśl

Sertić Thomas Ⓚ Ⓜ, Bründl

Rittler Johann Ⓚ Ⓜ, Semlin

Meikuhn Carl Ⓚ Ⓜ, Wien

Balta Johann v. Ⓚ Ⓜ, Arad

Vojnović Stephan Ⓜ, Mazin

Seeaspirant

Pöschek Franz Ⓜ, Wien

Militärunterintendant

Kastner Carl Ⓜ, Temesvár

Digitized by Google

3. Nagyszombat (Tyrnau)

Oberst u. Komdt. **Schwabe** v. **Kremshausen** Emil MVK. (KD) Ⓚ Ⓜ **D3.** Ruhestand (probew.)

Adjutant **Vogl** Richard Ⓜ Hptm. 2. Kl. Armeestand

Milkurat 1. Kl. **Gaudnik** Julius Ⓜ

Oberstabsarzt 1. Kl. u. Chefarzt **Niesner** Bohuslav Dr. GVK. m. Kr. Ⓚ Ⓜ

Stabsarzt **Herz** Alfred Dr.

Regarzt 1. Kl. **Zuzak** Hugo Dr. Ⓜ

Oberarzt **Krasser** Carl Dr.

Truppenrechnungsführer
- **Kmoch** Anton Ⓜ **D2.** Hptmrfr 1. Kl.
- **Dantner** Johann Ⓜ **D2.** Leutrfr.

Institutsoffiziere

Major a. h. **Schaffer** Anton FJO-R. MVK. (KD) Ⓚ Ⓜ **D3.**

Hauptleute 1. Klasse

Bálványi v. **Oroszi** Alois Ⓚ Ⓜ **D3.** k. u. Ldw. (ü. k.)

Turčić Matthias Ⓚ Ⓜ

Thurànsky v. **Thurik** Rudolf Ⓜ k. u. Ldw. (ük.)

Hauptmann 2. Klasse

(Vakant)

Oberleutnants

Lányi Ludwig Ⓚ Ⓜ

Tatalović Nikolaus Ⓜ

Flooh Joseph Ⓜ

Mayer Heinrich Ⓚ Ⓜ **D2.**

Schmidhoffer Michael Ⓜ

Hermann Gabriel Ⓜ k. u. Ldw. (ük.)

Nedeljković Dragoljub Ⓜ

Wojatsek Johann Ⓚ Ⓓ Ⓜ **D2.** a. h.

Leutnants

Koller Alexander Ⓚ Ⓜ

Löffler Anton Ⓜ

Vondrák Alfons

Linienschiffsfähnrich

Hirschal Alfred Ⓚ Ⓜ

Oberwundarzt

Giertler Ignaz Ⓚ Ⓜ

Truppenrechnungsführer

Palkovics Viktor v. Ⓚ Hptmverwoff. 1. Kl. k. u. Ldw.

Weinmann Emmerich Ⓜ Obrltrfr.

Digitized by Google

4. Lemberg

Oberst u. Komdt. **Pistel** Hugo MVK. ♂ Ⓚ Ⓜ D3. Ruhestand (probew.)

Adjutant **Szybalski** Eduard Ⓚ Ⓜ Hptm. 1. Kl. Ruhestandt (probew.)
Milkurat 1. Kl. **Pressen** Johann Edl. v. Ⓜ

Stabsarzt u. Chefarzt **Kanász** Joseph Dr. GVK. m. Kr. Ⓜ
Hptmrfr. 1. Kl. **Hubaček** Franz Ⓜ

Institutsoffiziere

Hauptleute und Rittmeister 1. Klasse

Track Ferdinand MVK. (KD) Ⓚ Ⓓ Ⓜ D3. Hptm.
Schmidt Günter Ⓜ Rittm.
Rozwadowski Stanislaus Ritt. v. Ⓚ Ⓜ Hptm.

Hauptleute und Rittmeister 2. Klasse

Sakiewicz Franz Ⓚ Ⓜ D2. Rittm. a. h.
Benkner Joseph Ⓜ Rittm. a. h.

Oberleutnant

Eitl Carl Ⓜ a. h.

Leutnants

Wallner Stanislaus Ⓚ Ⓜ
Kaczkowski Stephan Ⓜ
Hessdorfer Franz Ⓜ

Militärrechnungsrat a. h.

Kuhn Adolf GVK. m. Kr. Ⓜ D2.

Adjustierung der Offiziere

Hut mit schwarzem Federbusch, hechtgrauer Waffenrock mit scharlachroter Egalisierung und weißen glatten Knöpfen, lichtblaue Pantalons, Mantel blaugrau

Anmerkung: Sämtliche in diesen Invalidenhäusern eingeteilten Offiziere befinden sich auf Ärarialversorgungsplätzen; überdies sind noch 11 Offiziere in der Lokoversorgung auf Van Yppen'schen Stiftungsplätzen und 323 Offiziere bei freier Wahl des Domicils mit Van Yppen und Gf. Strozzi'schen Stiftungsplätzen beteilt

Digitized by Google

Militärstrafanstalt

in **Möllersdorf** (bei Baden in Niederösterreich)

Errichtet am 1. Oktober 1872

Komdt. **Schönett** Franz ♁ Ⓚ Ⓜ D3. Major Armeestand
Hptm. 1. Kl. **Nawratill** Carl ◯2. Ⓚ Ⓜ Armeestand
Milkurat 1. Kl. **Lauß** Alois Ⓜ
Regarzt 1. Kl. **Soltan** Carl Dr. GVK. m. Kr. Ⓚ Ⓜ
Obrltrfr. **Finger** Alfred Ⓜ D2.

Militärgeistlichkeit

Apostolisches Feldvikariat

Apostolischer Feldvikar

Belopotoczky Koloman Dr. theol. FJO-GK. Ⓜ GHR. Bischof von Tricala, Domherr des Kathedralkapitels rit. lat. in Nagy-Várad (Großwardein) k. u. k. Hofkaplan (6. Juni 1890)

Feldkonsistorialdirektor

Bjelik Emmerich FJO-R. Ⓜ Weltpriester der Diözese Nyitra (Neutra), Apostol. Protonotar a. i. p. u. Hausprälat Sr. Päpstlichen Heiligkeit (1. Nov. 1903)

Feldkonsistorialsekretäre

1. Sekretär: **Rendl** Leonhard Ⓜ Weltpriester der Diözese Budweis geheimer Kämmerer Sr. Päpstlichen Heiligkeit (1. Nov. 1903)
2. Sekretär: **Lhotta** Johann Ⓜ Weltpriester der Erzdiözese Wien (1. Okt. 1895)

Militärpfarrer

Weigert Theodor FJO R. Ⓜ Weltpriester und Ehrendomherr des Kathedralkapitels der Diözese Brünn, Hausprälat Sr. Päpstlichen Heiligkeit, beeideter bischöflicher Notar der Diözese Königgrätz; in Wien (30. April 1894)

Cába Wenzel Dr. theol. FJO-R. Ⓜ Weltpriester und Ehrendomherr des Kathedralkapitels der Diözese Budweis; in Prag (27. Okt. 1895)

Gross Joseph Ⓜ Weltpriester der Diözese Diakovár; in Pozsony (Preßburg) (28. Okt. 1896)

Rihtarić Matthias Ⓚ Ⓜ Weltpriester und Ehrenkonsistorialassessor der Erzdiözese Agram; in Agram (29. Okt. 1896)

Janík Anton Ⓜ Weltpriester der Erzdiözese Prag; in Lemberg (25. Okt. 1897)

Szeghény Joseph Ⓚ Ⓜ Weltpriester der Diözese Győr (Raab) Vizearchidiakon ad honores; in Kassa (Kaschau) (26. April 1899)

Závodní Joseph Ⓚ Ⓜ Weltpriester und Ehrendomherr des Kathedralkapitels der Diözese Königgrätz; in Innsbruck (27. April 1899)

Grúsz Ladislaus GVK. m. Kr. Ⓜ Weltpriester der Diözese Szepes (Zips), geheimer Kämmerer Sr. Päpstlichen Heiligkeit Titpropst der heil. Elisabeth von Szepesváralja; in Krakau (26. Okt. 1899)

Várady Viktor GVK. m. Kr. Ⓜ Weltpriester der Diözese Pécs (Fünfkirchen) und Titularabt vom heil. Andreas zu Višegrád; in Budapest (1. Mai 1900)

Brychta Leopold Ⓜ Weltpriester der Diözese Brünn; in Josephstadt (1. Nov. 1900)

Horáček Franz GVK. m. Kr. Ⓜ Weltpriester der Diözese Königgrätz; Theres. Milakad. (1. Mai 1901)

Budanac Carl Ⓜ Weltpriester und Ehrenkonsistorialrat der Erzdiözese Agram; in Graz (1. Nov. 1901)

Jaklič Anton Ⓜ Weltpriester der Diözese Laibach geheimer Kämmerer Sr. Päpstlichen Heiligkeit; in Zara (1. Nov. 1902)

Jaki Anton Ⓜ Weltpriester der Erzdiözese Prag geheimer Kämmerer Sr. Päpstlichen Heiligkeit; in Sarajevo (1. Nov. 1902)

Gryziecki Ladislaus Ⓜ Weltpriester der Diözese Przemyśl und Ehrenkonsistorialrat und Assessor des röm. kath. Metropolitankonsistoriums in Lemberg (cum usu expositorii canonicalis); in Przemyśl (1. Mai 1903)

Militärerzpriester

Papp Demetrius GVK. m. Kr. Ⓜ Weltpriester und Ehren-Vizeerzpriester der gr.-kath. Diözese Szamos-Ujvár, mit der Berechtigung zum Tragen der roten Binde; Bezirk Nagyszeben (Hermannstadt) (1. Nov. 1901)

Digitized by Google

Militärkuraten, Militärkapläne und geistliche Professoren 1. Klasse

Ostrożyński Alexander Ⓜ Weltpriester der gr.-kath. Erzdiözese Lemberg (cum usu expositorii canonicalis) Kaplan Bezirk Wien (1. Okt. 1874)

Mogéla Anton Ⓜ Weltpriester und Vizearchidiakon der gr.-kath. Diözese Munkács Kaplan Bezirk Kassa (Kaschau) (2. Okt. 1874)

Zharski Severin Ⓚ Ⓜ Weltpriester der gr.-kath. Erzdiözese Lemberg Kaplan Bezirk Lemberg (1. April 1875)

Premru Franz GVK. m. Kr. Ⓚ Ⓜ Weltpriester der Diözese Seckau Kaplan Bezirk Agram (1. April 1879)

Danko Franz Ⓚ Ⓜ Weltpriester der Erzdiözese Agram Ehrenkonsistorialrat der Diözese Ragusa Kurat GSp. 24 Ragusa (1. Mai 1879)

Kunicki Cassian Ⓜ Weltpriester und Tit.-Konsistorialrat der gr.-kath. Erzdiözese Lemberg Kaplan Bezirk Lemberg (1. Juni 1879)

Ivanetić Franz Ⓜ Weltpriester der Diözese Gurk Kaplan Bezirk Graz (1. Aug. 1879)

Všetečka Joseph Ⓜ Kreuzherren-Ordenspriester u. fürsterzbischöflicher Notar der Erzdiözese Prag Kurat Milinvalidenhaus Prag (1. Juni 1880)

Gálffy Franz GVK. m. Kr. Ⓜ Weltpriester und Konsistorialassessor der Diözese Szatmár Professor MilÜRealsch. Kassa (Kaschau) (1. Juli 1880)

Grigiyák Joseph Ⓜ Weltpriester der Erzdiözese Wien Kurat GSp. 14 Lemberg (1. Dez. 1880)

Charvát Joseph GVK. m. Kr. Ⓚ Ⓜ Weltpriester der Diözese Brünn Kurat GSp. 6 Olmütz (1. Mai 1881)

Lauč Alois Ⓜ Weltpriester der Diözese Königgrätz Kurat Militärstrafanstalt Möllersdorf (3. Jän. 1882)

Wlassa Georg Ⓜ Weltpriester und Ehrenerzpriester der gr.-kath. Erzdiözese Erdély (Siebenbürgen) Kaplan Bezirk Kassa (Kaschau) (1. Mai 1882)

Krasowski Johann Ritt. v. Ⓜ Weltpriester der Erzdiözese Lemberg (cum usu expositorii canonicalis) Kurat GSp. 15 Krakau (1. März 1883)

Lambert Joseph Ⓜ Weltpriester der Diözese Krakau Kurat GSp. 15 Krakau (WG) (1. April 1883)

Buben Joseph Ⓜ Weltpriester der Diözese Königgrätz Kurat GSp. 11 Prag (1. Juni 1883)

Vonoš Anton Ⓜ Weltpriester der Erzdiözese Prag Kaplan Bezirk Josephstadt (1. Mai 1884)

Bodjánszky Carl Ⓜ Weltpriester und Ehrenkonsistorialassessor der Diözese Kassa (Kaschau) Kurat GSp. 20 Kassa (Kaschau) (1. Aug. 1884)

Kabelka Matthias Ⓜ Weltpriester der Diözese Brünn geheimer Kämmerer Sr. Päpstlichen Heiligkeit Professor MilORealsch. (1. April 1885)

Jořábek Johann Ⓜ Weltpriester der Erzdiözese Olmütz Professor Pionkadettensch. (1. Febr. 1886)

Marzidovšek Jakob Ⓚ Ⓜ Weltpriester der Diözese Lavant Kaplan Bezirk Graz (1. Aug. 1886)

Lang Paul Ⓜ Weltpriester der Erzdiözese Esztergom (Gran) Kaplan Bezirk Sarajevo (2. Aug. 1886)

Divíš Anton Ⓜ Weltpriester der Diözese Budweis Kurat GSp. 12 Josephstadt (1. Jän. 1887)

Seeber Joseph Ⓜ Weltpriester der Diözese Brixen Professor Techn. Milakad. (2. Sept. 1887)

Hromádka Johann Dr. theol. Ⓜ Weltpriester der Erzdiözese Wien Kurat GSp. 2 Wien (3. Sept. 1887)

Beer Carl GVK. m. Kr. Ⓜ Weltpriester der Diözese Szombathely (Steinamanger) Professor MilÜRealsch. Kőszeg (Güns) (1. Okt. 1887)

Schräder Ladislaus Ⓜ Weltpriester der Diözese Csanád Kaplan Bezirk Nagyszeben (Hermannstadt) (2. Sept. 1888)

Florianu Aurelius GVK. m. Kr. Ⓜ Weltpriester und Ehrenerzpriester der gr.-kath. Erzdiözese Alba-Julia und Fogaras Kaplan Bezirk Wien (1. Dez. 1888)

Prossen Johann Edl. v. Ⓜ Weltpriester der Diözese Przemyśl Kurat Milinvalidenhaus Lemberg (1. Jän. 1889)

Sanjak Lukas Dr. theol. Ⓜ Weltpriester der Diözese Djakovár Kurat GSp. 23 Agram (1. Mai 1889)

Klobova Johann Ⓜ Weltpriester der Erzdiözese Görz Kurat GSp. 9 Triest (1. Juni 1889)

Kralj Johann Ⓜ Weltpriester der Diözese Djakovár Kaplan Bezirk Agram (1. Dez. 1889)

Zsigmond Andreas Ⓜ Weltpriester der Diözese Erdély (Siebenbürgen) Kurat GSp. 22 Nagyszeben (Hermannstadt) (1. März 1890)

Vagas Andreas GVK. m. Kr. Ⓜ Weltpriester der Diözese Szepes (Zips) Kaplan Bezirk Temesvár (1. Dez. 1890)

Černý Richard Ⓜ Weltpriester der Diözese Budweis (cum usu expositorii canonicalis) Kaplan Bezirk Josephstadt (1. Jän. 1891)

Gardik de Karda Wilibald Ⓜ Weltpriester der Diözese Erdély (Siebenbürgen) geheimer Kämmerer Sr. Päpstlichen Heiligkeit Professor Kavkadettensch. (1. Juli 1891)

Digitized by Google

Niedermann Joseph Ⓜ Weltpriester der Erzdiözese Esztergom (Gran) Kaplan Bezirk Lemberg (1. Dez. 1891)

Allersdorfer Andreas Ⓜ Weltpriester der Erzdiözese Esztergom (Gran) Kaplan Bezirk Temesvár (3. Dez. 1891)

Fábry Ladislaus Ⓜ Weltpriester der Diözese Nyitra (Neutra) Kurat GSp. 1 Wien (4. Dez. 1891)

Filipowski Johann Ⓜ Weltpriester der gr.-kath. Erzdiözese Lemberg (cum usu expositorii canonicalis) Kaplan Bezirk Krakau (1. März 1892)

Honig Adolf Ⓜ Weltpriester der Erzdiözese Olmütz Ehrenkaplan der Basilika von Loreto beeid. bischöfl. Notar der Diözese Königgrätz Kurat GSp. 5 Brünn (1. Mai 1892)

Loberschiner Carl Ⓜ Weltpriester der Diözese Budweis (cum usu expositorii canonicalis) Kurat GSp. 2 Filiale Baden (1. Mai 1892)

Erdössy Franz Ⓜ Weltpriester der Erzdiözese Esztergom (Gran) und Ehrenkaplan der Basilika von Loreto Kurat GSp. 18 Komárom (Komorn) (1. Mai 1892)

Szuchy Adalbert Dr. theol. und phil. Ⓜ Weltpriester der Diözese Erdély (Siebenbürgen) Professor Artkadettensch. Wien (1. Dez. 1892)

Kocs Georg Ⓜ Weltpriester der Diözese Nagy-Várad (Großwardein) Kurat Milinvalidenhaus Wien (1. Dez. 1892)

Babuschek Anton Ⓜ Weltpriester der Erzdiözese Esztergom (Gran) Kurat GSp. 16 Budapest (1. Dez. 1893)

Plachetka Kasimir Ⓜ Weltpriester der Diözese Przemyśl Kaplan Bezirk Krakau (1. Febr. 1894)

Servus Alfons Dr. phil. Ⓜ Weltpriester der Diözese Brünn Professor Artkadettensch. Traiskirchen (1. Febr. 1894)

Ucsnay Stephan Ⓜ Weltpriester der Diözese Nyitra (Neutra) Kaplan Bezirk Nagyszeben (Hermannstadt) (1. März 1894)

Krejčí Method Ⓜ Weltpriester der Diözese Brünn Kaplan Bezirk Wien (1. Sept. 1894)

Andrássy Peter Ⓜ Weltpriester der Diözese Csanád Kurat GSp. 21 Temesvár (2. Sept. 1894)

Polyákovics Ludwig Dr. can. Ⓜ Weltpriester der Erzdiözese KalocsaKaplan Bezirk Sarajevo (3. Sept. 1894)

Tájek Jakob Ⓜ Weltpriester der Diözese Lavant Professor Infkadettensch. Marburg (1. Okt. 1894)

Gaudnik Julius Ⓜ Weltpriester der Erzdiözese Esztergom (Gran) Kurat Milinvalidenhaus Nagyszombat (Tyrnau) (1. Dez. 1894)

Janoušek Carl Ⓜ Weltpriester der Diözese Königgrätz Professor Infkadettensch. Innsbruck (1. Febr. 1895)

David Theodor Dr. theol. Ⓜ Ehrenerzpriester und Konsistorialassessor der gr.-kath. Diözese Lugos Kaplan Bezirk Sarajevo (1. Aug. 1895)

Knopp Adolf Ⓜ Weltpriester der Diözese Brünn Kurat Artarsenal Wien (3. Nov. 1895)

Kemény Eduard Ⓜ Weltpriester der Diözese Szepes (Zips) Kurat GSp. 17 Budapest (1. Dez. 1895)

Zhánél Rudolf Dr. theol. Ⓜ Weltpriester der Diözese Brünn Professor MilÜRealsch. Kismárton (Eisenstadt) (1. Sept. 1896)

Bombera Joseph Dr. theol. Ⓜ Weltpriester der Erzdiözese Olmütz Professor Infkadettensch. Königsfeld (2. Sept. 1896)

Niedermann Martin Ⓜ Weltpriester der Diözese Vácz (Waitzen) Kaplan Bezirk Sarajevo (1. Jän. 1897)

Kvacsák Julius Ⓜ Weltpriester der Diözese Kassa (Kaschau) Professor Infkadettensch. Temesvár (1. März 1897)

Łomnicki Anton Ⓜ Weltpriester der gr.-kath. Diözese Przemyśl (cum usu expositorii canonicalis) Kaplan Bezirk Lemberg (1. Sept. 1897)

Militärkuraten, Militärkapläne und geistliche Professoren 2. Klasse

Machovich Joseph Ⓜ Weltpriester der Diözese Veszprém Kaplan Bezirk Sarajevo (2. Sept. 1897)

Liška Joseph Ⓜ Weltpriester der Diözese Budweis Kurat GSp. 13 Theresienstadt (1. Dez. 1897)

Kudrna Wenzel Ⓜ Weltpriester der Diözese Königgrätz Professor Infkadettensch. Stra (1. Jän. 1898)

Biza Ludwig Ⓜ Weltpriester der Diözese Nyitra (Neutra) Kaplan Bezirk Sarajevo (2. Jän. 1898)

Hegglin Johann Ⓜ Weltpriester der Erzdiözese Wien Ehrenkämmerer Sr. Päpstlichen Heiligkeit Professor Infkadettensch. Wien (1. Sept. 1898)

Medek Ignaz Ⓜ Weltpriester der Diözese Seckau Kurat GSp. 3 Przemyśl (4. Sept. 1898)

Purcner Johann Ⓜ Weltpriester der Diözese Brünn Kurat PF. Blumau (1. Okt. 1898)

Rašek Joseph Ⓜ Weltpriester der Diözese Budweis Kaplan Bezirk Prag (1. Febr. 1899)

Ploská Rudolf Dr. can. Ⓜ Weltpriester der Erzdiözese Kalocsa Professor Infkadettensch. Budapest (2. Febr. 1899)

Špaček Franz Weltpriester der Erzdiözese Olmütz Professor Infkadettensch. Carlstadt (1. März 1899)

Kozák Rafael Ⓜ Weltpriester Kaplan Bezirk Graz (1. Mai 1899)

Digitized by Google

Schuster Carl Dr. theol. Weltpriester der Erzdiözese Prag Professor Infkadettensch. Prag (1. Sept. 1899)

Kropler Gustav Weltpriester der Erzdiözese Esztergom (Gran) Kaplan Bezirk Wien (5. Sept. 1899)

Baross v. **Bellus** Nikolaus Dr. can. Weltpriester der Erzdiözese Esztergom (Gran) Professor Infkadettensch. Pozsony (Preßburg) (1. Dez. 1899)

Vörösváry Ernst Weltpriester der Erzdiözese Esztergom (Gran) Kaplan Bezirk Wien (2. Dez. 1899)

Slabý Joseph Dr. theol. Weltpriester der Diözese Königgrätz Professor MilURealsch. Fischau (1. März 1900)

Kaláb Friedrich Weltpriester der Erzdiözese Olmütz Kaplan Bezirk Krakau (1. April 1900)

Cimbulka Wenzel Weltpriester der Diözese Budweis Kaplan Bezirk Zara (1. Mai 1900)

Platzner Eugen Ⓜ Weltpriester der Diözese Szepes (Zips) Kaplan Bezirk Pozsony (Preßburg) (1. Juli 1900)

Konrády Ludwig Ⓜ Weltpriester und Konsistorialassessor der Diözese Kassa (Kaschau) Kaplan Bezirk Kassa (Kaschau) (1. Aug. 1900)

Czyżewski Oskar Ⓜ Weltpriester der Diözese Krakau Professor Infkadettensch. Łobzów (1. Sept. 1900)

Schmidt Viktor Weltpriester der Erzdiözese Wien geheimer Kämmerer Sr. Päpstlichen Heiligkeit Professor Offizierstöchter-Erziehungsinst. Hernals (1. Sept. 1900)

Suchánek Ladislaus Weltpriester der Diözese Königgrätz Professor Infkadettensch. Triest (1. Sept. 1900)

Jirkovský Franz Weltpriester der Erzdiözese Prag Kaplan Bezirk Prag (1. Okt. 1900)

Ferényi Franz Ⓜ Ⓒ Weltpriester der Diözese Nyitra (Neutra) Kurat GSp. 19 Pozsony (Preßburg) (1. Okt. 1900)

Šilhan Joseph Weltpriester der Diözese Brünn Kaplan Bezirk Wien (1. Okt. 1900)

Rant Hubert Franziskaner-Ordenspriester Kurat GSp. 10 Innsbruck (1. Okt. 1900)

Pallay Nikolaus Ⓜ Weltpriester der Diözese Veszprém Kaplan Bezirk Budapest (1. Nov. 1900)

Dobrozemszky Heinrich Dr. can. Weltpriester der Erzdiözese Esztergom (Gran) Kaplan Bezirk Sarajevo (1. Nov. 1900)

Klimkovics Joseph Weltpriester der Diözese Kassa (Kaschau) Kaplan Bezirk Sarajevo (1. Dez. 1900)

Pelikán Emil Weltpriester der Diözese Linz Professor MilURealsch. St. Pölten (1. Jän. 1901)

Wójcik Johann Weltpriester der Diözese Tarnów Kaplan Bezirk Przemyśl (1. Juni 1901)

Sadowski Wladimir Weltpriester der gr.-kath. Erzdiözese Lemberg Kaplan Bezirk Przemyśl (1. Juni 1901)

Kaláb Theodor Weltpriester der Diözese Brünn Kaplan Bezirk Sarajevo (1. Juni 1901)

Kondelowicz Joseph Ⓜ Weltpriester der Diözese Tarnów Kaplan Bezirk Przemyśl (1. Sept. 1901)

Guta Martin Weltpriester der Diözese Csanád Kaplan Bezirk Temesvár (1. Sept. 1901)

Knap Franz Weltpriester der Diözese Königgrätz Kurat GSp. 4 Linz (1. Sept. 1901)

Peter Georg Ⓜ Weltpriester der Diözese Erdély (Siebenbürgen) Ehrenkämmerer des heil. Hauses von Loretto Professor Infkadettenschule Nagyszeben (Hermannstadt) (1. Sept. 1901)

Žydek Richard Dr. phil. Weltpriester der Diözese Breslau Professor Infkadettensch. Lemberg (1. Okt. 1901)

Kolisek Carl Ⓜ Weltpriester der Diözese Brünn Professor Infkadettensch. Liebenau (1. Nov. 1901)

Franta Andreas Weltpriester der Diözese Budweis Kaplan Bezirk Innsbruck (1. Nov. 1901)

Kiszakiewicz Joseph Weltpriester der gr.-kath. Diözese Przemyśl Kaplan Bezirk Przemyśl (1. Dez. 1901)

Gaál Ludwig Weltpriester der Diözese Beszterczebánya (Neusohl) Kaplan Bezirk Pozsony (Preßburg) (1. Jän. 1902)

Solil Wilhelm Ⓜ Weltpriester der Erzdiözese Zara Kaplan Bezirk Graz (1. Febr. 1902)

Maračić Johann Weltpriester der Diözese Veglia Kurat GSp. 8 Laibach (1. Aug. 1902)

Lukášek Joseph Weltpriester der Diözese Brünn Kaplan Bezirk Zara (1. Aug. 1902)

Kopka Joseph Weltpriester der Diözese Königgrätz Kaplan Bezirk Innsbruck (1. Aug. 1902)

Crnek Emil Weltpriester der Erzdiözese Agram Kaplan Bezirk Sarajevo (1. Jän. 1903)

Vojtassák Julius Weltpriester der Diözese Rozsnyó (Rosenau) Kaplan Bezirk Zara (1. April 1903)

Mintsek Anton Weltpriester der Erzdiözese Esztergom (Gran) Professor Infkadettensch. Kamenitz (1. April 1903)

Bogucki Carl Weltpriester der Erzdiözese Lemberg Kaplan Bezirk Lemberg (1. Juni 1903)

Štefan Peter Weltpriester der Diözese Marburg Professor Infkadettensch. Triest (1. Sept. 1903)

Digitized by Google

Koči Carl Weltpriester der Diözese Brünn Kaplan Bezirk Prag (1. Sept. 1903)
Niezgoda Peter Weltpriester der Diözese Przemyśl Kaplan Bezirk Przemyśl (1. Okt. 1903)
Veselý Johann Weltpriester der Diözese Königgrätz Kaplan Bezirk Sarajevo (1. Nov. 1903)
Pessek Franz Weltpriester der Diözese Szepes (Zips) Kaplan Bezirk Budapest (1. Nov. 1903)

Militärkapläne 2. Klasse in der Reserve

Krier Joseph Ⓜ Weltpriester der Diözese Vácz (Waitzen) B. G.
Franta Carl Ⓜ Weltpriester der Diözese St. Pölten
Zimmert Joseph Dr. can. GVK. m. Kr. Ⓜ Weltpriester der Diözese Veszprém B. G.
Polák Bohuslav Ⓜ Weltpriester der Diözese Leitmeritz
Pillmann Franz Ⓜ Kapuziner-Ordenspriester
Vlasich Joseph Ⓜ Weltpriester der Diözese Győr (Raab)
Dušek Friedrich Ⓜ, **Kučera** Franz Ⓜ } Weltpriester der Erzdiözese Olmütz
Peroutka Franz Ⓜ, **Fischer** Stanislaus Ⓜ } Weltpriester der Diözese Brünn
Prokopovits Johann Ⓜ Weltpriester der Diözese Kassa (Kaschau)
Boguski Carl Ⓜ Weltpriester der Erzdiözese Lemberg
Tschernitz Johann Ⓜ Weltpriester der Diözese Gurk
Prileszky de Prilesz Zoltán Ⓜ Weltpriester der Diözese Csanád
Dienes Adrian Ⓜ Weltpriester der Diözese Csanád
Kučera Franz Ⓜ Weltpriester der Diözese Brünn
Ivančić Geisa Ⓜ Weltpriester der Erzdiözese Agram
Szczepanik Stanislaus Ⓜ Reformaten-Ordenspriester
Mráz Friedrich Ⓜ Weltpriester der Erzdiözese Prag
Adamek Franz Ⓜ Weltpriester der Erzdiözese Wien
Pavlić Michael Ⓜ Weltpriester der Erzdiözese Agram
Terstenjak Johann Ⓜ Weltpriester der Diözese Seckau
Hraba Carl Ⓜ Weltpriester der Diözese Gurk
Wasylkiewicz Viktor Ⓜ Weltpriester der Diözese Erdély (Siebenbürgen)
Zotek Franz Ⓜ Weltpriester der Erzdiözese Prag
Smolej Johann Ⓜ Weltpriester der Diözese Gurk
Kraupa Joseph Ⓜ Weltpriester der Diözese St. Pölten
Tolbisz Johann Ⓜ Weltpriester der Diözese Csanád
Kohoutek Carl Ⓜ Weltpriester der Erzdiözese Prag
Borkowski Johann Ⓜ Reformaten-Ordenspriester
Halbódi Robert Ⓜ Weltpriester der Diözese Csanád
Žgurić Stephan Ⓜ Weltpriester der Erzdiözese Agram
Purkhauser Ferdinand Ⓜ Weltpriester der Diözese St. Pölten
Ubelaker Klemens Ⓜ Weltpriester der Diözese Breslau
Fähnrich Johann Ⓜ Weltpriester der Diözese Leitmeritz
Arany Ferdinand Ⓜ Weltpriester der Diözese Csanád
Visentini Franz Ⓜ Weltpriester der Diözese Triest-Capodistria
Prodan Michael Ⓜ Weltpriester der gr.-kath. Diözese Stanislau
Kubinyi Viktor v. Ⓜ Weltpriester der Erzdiözese Kalocsa
Jancsovics Stephan Ⓜ Weltpriester der Diözese Nyitra (Neutra)
Jána Joseph Ⓜ Weltpriester der Diözese Budweis
Dobó Stephan Ⓜ Weltpriester der Diözese Vácz (Waitzen)
Hannig Stephan Ⓜ Piaristen-Ordenspriester
Turzán Anton Ⓜ Weltpriester der Diözese Csanád
Bogoss Adalbert Ⓜ Weltpriester der Diözese Vácz (Waitzen)
Dyhdalewicz Michael Ⓜ Weltpriester der gr.-kath. Diözese Przemyśl
Chadim Jaroslav Ⓜ Weltpriester der Diözese Budweis
Kraft Rupert Ⓜ Weltpriester der Erzdiözese Wien
Kutan Franz Ⓜ Weltpriester der Diözese Budweis
Novák Franz Ⓜ Weltpriester der Erzdiözese Olmütz
Domorázek Franz Ⓜ Weltpriester der Diözese Budweis
Dąbrowski Johann Ⓜ Weltpriester der Diözese Tarnów

Digitized by Google

Posch Ludwig Ⓜ Weltpriester der Erzdiözese Kalocsa
Brőák Joseph Ⓜ Weltpriester der Diözese Budweis
Gaál Árpád Ⓜ Weltpriester der Diözese Csanád
Slatecki Thaddäus Ⓜ
Kochański Nikolaus Ⓜ } Weltpriester der Erzdiözese Lemberg
Guttowski Alexander Ⓜ Weltpriester der gr.-kath. Erzdiözese Lemberg
Puroz Franz Ⓜ Weltpriester der Diözese Szepes (Zips)
Koroniec Alexander Ⓜ Weltpriester der gr.-kath. Erzdiözese Lemberg
Kočí Carl Ⓜ Weltpriester der Diözese Brünn
Hrehorowicz Alexander Ⓜ Weltpriester der gr.-kath. Erzdiözese Lemberg
Miklió Anton Ⓜ Weltpriester der Diözese Lavant
Dvořák Franz Ⓜ Weltpriester der Diözese Budweis
Csáky Adorjan Gf. Ⓜ Weltpriester der Diözese Kassa (Kaschau)
Potopnyk Johann Ⓜ Weltpriester der gr.-kath. Erzdiözese Lemberg
Lipl Felix Ⓜ Weltpriester der Diözese Budweis
Endrenyi Emmerich Ⓜ Weltpriester der Diözese Csanád
Rácz Paul Weltpriester der Diözese Nagy-Várad (Großwardein)
Putrich Georg Kapuziner-Ordenspriester
Kollsek Johann Weltpriester der Diözese Brünn
Szkalszky Eduard Weltpriester der Diözese Szepes (Zips)
Feitscher Augustin Weltpriester der Diözese Nyitra (Neutra)
Grössl Joseph Weltpriester der Diözese Budweis
Capek Franz Weltpriester der Diözese Budweis
Chalupsky Wenzel Weltpriester der Diözese Budweis
Offenzeller Matthias Franziskaner-Ordenspriester
Seme Oswald Kapuziner-Ordenspriester
Rycar Nikolaus Weltpriester der gr.-kath. Erzdiözese Lemberg
Miličić Joseph Weltpriester der Diözese Triest-Capodistria
Zapotoczky Konstantin Weltpriester der gr.-kath. Diözese Eperjes
Wölfel Franz Weltpriester der Diözese Pécs (Fünfkirchen)
György Elias Weltpriester der Diözese Erdély (Siebenbürgen)
Cernek Emil Weltpriester der Erzdiözese Agram
Trop Franz Weltpriester der Diözese Lavant
Pulkráb Johann Weltpriester der Diözese Brünn
Ellscher Johann Weltpriester der Diözese Szepes (Zips)
Stadler Géza Minoriten-Ordenspriester
Hofer Eugen Weltpriester der Erzdiözese Esztergom (Gran)
Tarlav Johann Weltpriester der Erzdiözese Görz
Sturm Anton Weltpriester der Diözese Königgrätz
Rek Ernst Franziskaner-Ordenspriester
Gábryel Alexander Weltpriester der Diözese Nyitra (Neutra)
Wegling Johann Weltpriester der Diözese Csanád
Noszko Adalbert Weltpriester der Diözese Erdély (Siebenbürgen)
Halama Vinzenz Weltpriester der Diözese Königgrätz
Zega Valentin Weltpriester der Erzdiözese Görz
Kluczewski Joseph Weltpriester der Erzdiözese Lemberg
Kimmel Christian Franziskaner-Ordenspriester
Hrodegh Anton Weltpriester der Erzdiözese Wien
Kovař Johann Weltpriester der Diözese Brünn
Horčička Joseph Weltpriester der Diözese Leitmeritz
Pihal Joseph Weltpriester der Diözese Brünn
Tihitanzl Adalbert Weltpriester der Diözese Budweis
Sztarosztovics Johann Weltpriester der Diözese Szepes (Zips)
Kačaba Anton Priester des Malteser-Ritterordens
Holub Wenzel Weltpriester der Diözese Leitmeritz
Hradec Joseph Kreuzherren-Ordenspriester
Trotter Georg Weltpriester der Diözese Csanád
Peterlin Alois Weltpriester der Diözese Triest-Capodistria
Flamin Dominik Weltpriester der Diözese Triest-Capodistria
Fenzl Emanuel Weltpriester der Diözese Budweis
Nowak Joseph Weltpriester der Diözese Krakau
Merna Ferdinand Weltpriester der Diözese Brünn
Gutwirth Franz Weltpriester der Erzdiözese Prag
Vajer Joseph Weltpriester der Diözese Vácz (Waitzen)
Illetsko Ludwig Weltpriester der Diözese Szepes (Zips)
Filipowicz Joseph Weltpriester der gr.-kath. Erzdiözese Lemberg
Fibich Alfons Weltpriester der Diözese Brünn
Švec Wenzel Weltpriester der Diözese Budweis
Bencsik Samuel Weltpriester der Diözese Rozsnyó (Rosenau)
Toth Koloman Weltpriester der Diözese Erdély (Siebenbürgen)
Olszowiecki Joseph Weltpriester der Diözese Tarnów

Digitized by Google

Rudkowski Roman Weltpriester der Erzdiözese Lemberg
Kunovský Franz Weltpriester der Erzdiözese Olmütz
Mráz Georg Weltpriester der Erzdiözese Esztergom (Gran)
Vojta Johann Weltpriester der Erzdiözese Prag
Zimola Carl Weltpriester der Diözese Brünn
Schmidt Joseph Weltpriester der Diözese Csanád
Böhm Andreas Weltpriester der Diözese Leitmeritz
Potz Georg Weltpriester der Erzdiözese Kalocsa
Wierzyński Stephan Weltpriester der Diözese Tarnów
Hájek Wenzel Weltpriester der Erzdiözese Prag
Senečić Emmerich Weltpriester der Erzdiözese Agram
Žibert Johann Benediktiner-Ordenspriester
Válya Alexander Weltpriester der gr.-kath. Erzdiözese Alba-Julia u. Fogaras
Koszecz Ernst Weltpriester der Diözese Nyitra (Neutra)
Holoubek Joseph Weltpriester der Erzdiözese Prag
Voráček Franz Weltpriester der Diözese Budweis
Skvarč Franz Weltpriester der Diözese Triest-Capodistria
Muresán Demetrius Weltpriester der gr.-kath. Erzdiözese von Alba-Julia u. Fogaras
Kovačić Alois Weltpriester der Diözese Görz
Beránek Ignaz Weltpriester der Diözese Budweis
Andruszczyczyn Elias Weltpriester der gr.-kath. Erzdiözese Lemberg
Pschenitschnik Bartholomäus Weltpriester der Diözese Gurk
Hanusz Zoltán Weltpriester der Diözese Vácz (Waitzen)
Dideczky Johann Weltpriester der Diözese Szepes (Zips)
Wojcik Franz Weltpriester der Erzdiözese Lemberg
Strommer Viktorin Ignaz Benediktiner-Ordenspriester
Klimeš Johann Weltpriester der Diözese Budweis
Stojanowski Johann Weltpriester der Diözese Krakau
Honsig Christian Prämonstratenser-Ordenspriester
Kordowski Anton Weltpriester der gr.-kath Diözese Stanislau
Twardowski Johann ⊛ Weltpriester der Diözese Tarnów
Hauschka Alois Weltpriester der Erzdiözese Prag
Gärtner Stanislaus Weltpriester der Erzdiözese Prag
Mažir Franz Weltpriester der Diözese Gurk
Dostal Innozenz Weltpriester der Diözese Laibach
Absolon Eduard Weltpriester der Diözese Kassa (Kaschau)
Kaściński Leopold Weltpriester der Erzdiözese Lemberg
Baczyński Ladislaus Weltpriester der Diözese Tarnów
Kunšič Johann Weltpriester der Erzdiözese Görz
Hinteröcker Alexander Weltpriester der Diözese Vácz (Waitzen)
Woźniczka Ignaz Weltpriester der Diözese Krakau
Holló Franz Weltpriester der Diözese Kassa (Kaschau)
Sever Joseph Weltpriester der Diözese Laibach
Csorenyey Stephan Weltpriester der Diözese Nyitra (Neutra)
Tesař Ferdinand Kreuzherren-Ordenspriester
Sebök Emmerich Weltpriester der Erzdiözese Esztergom (Gran)
Gregor Géza Weltpriester der Diözese Vácz (Waitzen)
Horváth Alexander Weltpriester der Diözese Szepes (Zips)
Spurný Johann Weltpriester der Diözese Brünn
Kászonyi Alois Weltpriester der Diözese Erdély (Siebenbürgen)
Adlassnig Franz Weltpriester der Diözese Lavant
Schuster Oskar Weltpriester der Erzdiözese Agram
Klenka Franz Weltpriester der Diözese Königgrätz
Melhárd Dionysius Weltpriester der Diözese Pécs (Fünfkirchen)
Tóth Siegmund Weltpriester der Erzdiözese Esztergom (Gran)
Franko Johann Weltpriester der Erzdiözese Görz
Worel Wenzel Weltpriester der Diözese Budweis
Mochnacki Stephan Weltpriester der gr.-kath. Erzdiözese Lemberg
Šetina Rudolf Dr. theol. Weltpriester der Diözese Königgrätz
Bryczkowski Miecislaus Weltpriester der Erzdiözese Lemberg
Pécsi Gustav Dr. theol. und phil. Weltpriester der Erzdiözese Esztergom (Gran)
Plešinger Johann Weltpriester der Erzdiözese Prag
Robl Johann Weltpriester der Diözese Székesfehérvár (Stuhlweißenburg)
Gsvind Alexander Weltpriester der Diözese Pécs (Fünfkirchen)

Digitized by Google

Kerschbaum Carl Weltpriester der Diözese Győr (Raab)
Vidmar Carl Weltpriester der Erzdiözese Agram
Urzika Vasul Weltpriester der gr.-kath. Erzdiözese Alba-Julia u. Fogaras
Romański Leon Weltpriester der Diözese Przemyśl
Vidmar Franz Weltpriester der Diözese Laibach
Kaltenecker Carl Weltpriester der Diözese Szombathely (Steinamanger)
Schneider Rudolf Weltpriester der Diözese Leitmeritz
Fekete Anton Weltpriester der Diözese Pécs (Fünfkirchen)
Moliński Andreas Weltpriester der Diözese Krakau
Taranowicz Johann Weltpriester der Erzdiözese Lemberg
Petrů Johann Weltpriester der Diözese Budweis
Suchý Joseph Weltpriester der Erzdiözese Prag
Varag Johann Weltpriester der Diözese Kassa (Kaschau)
Kacsó Ladislaus Weltpriester der Diözese Erdély (Siebenbürgen)
Paczowski Johann Weltpriester der gr.-kath. Erzdiözese Lemberg
Lóska Adalbert Weltpriester der Diözese Rozsnyó (Rosenau)
Laczó Ludwig Weltpriester der Diözese Kassa (Kaschau)
Vogrin Johann Weltpriester der Diözese Lavant
Varga Peter Minoriten-Ordenspriester
Šorli Peter Weltpriester der Erzdiözese Görz
Jamiński Philaret Weltpriester der gr.-kath. Diözese Przemyśl
Flatscher Franz Minoriten-Ordenspriester
Sedlaček Justin Weltpriester der Erzdiözese Wien
Becker Johann Weltpriester der Diözese Djakovo
Fiedler Adalbert Weltpriester der Diözese Budweis
Špaček Wenzel Weltpriester der Erzdiözese Prag
Hrabálek Franz Weltpriester der Erzdiözese Wien
Jarosiński Paul Karmeliter-Ordenspriester
Fritsche Adolf Dr. theol. Weltpriester der Diözese Leitmeritz
Skýva Johann Weltpriester der Erzdiözese Olmütz
Vambera Franz Weltpriester der Erzdiözese Prag
Schlosser Johann Weltpriester der Erzdiösese Eger (Erlau)
Krchňák Franz Weltpriester der Diözese Brünn
Gebauer Franz Weltpriester der Diözese Brünn
Přáda Robert Weltpriester der Diözese Leitmeritz
Černocký Carl Weltpriester der Erzdiözese Olmütz
Wachtl Thomas Weltpriester der Erzdiözese Prag
Kokotajło Roman Weltpriester der gr.-kath. Diözese Przemyśl
Luncz Johann Weltpriester der Erzdiözese Esztergom (Gran)
Brixel Adolf Weltpriester der Erzdiözese Olmütz
Vulpe Nikolaus Weltpriester der gr.-kath. Diözese Arad
Rajčević Leopold Weltpriester der Diözese Djakovar
Kočvara Johann Weltpriester der Diözese Königgrätz
Fikota Joseph Weltpriester der Diözese Budweis
Baktay Johann Weltpriester der Diözese Csanád
Häusler Johann Malteser-Ordenspriester
Wlasics Géza Minoriten-Ordenspriester
Szöke Joseph Weltpriester der Diözese Nyitra (Neutra)
Griger Nikolaus Weltpriester der Diözese Beszterczebánya (Neusohl
Wyrwa Jakob Weltpriester der Diözese Tarnów
Kalina Johann, Minoriten-Ordenspriester

Digitized by Google

Griechisch-orientalische Militärseelsorger

Militärerzpriester

Dimitriewicz Nikolaus FJO-R. Ⓜ Weltpriester und Protopresbyter-Staurophors der gr.-or. Erzdiözese Czernowitz (mit der Distinktion des Brustkreuzes); Bezirk Lemberg (22. April 1897)

Militärkapläne 1. Klasse

Boldea Paul Ⓜ Weltpriester der gr.-or. Diözese Karansebes mit der Berechtigung zum Tragen der roten Binde, Kaplan Bezirk Wien (1. Sept. 1888)

Fizesianu Nikolaus Ⓜ Weltpriester der gr.-or. Diözese Arad mit der Berechtigung zum Tragen der roten Binde, Kaplan Bezirk Nagyszeben (Hermannstadt) (3. Sept. 1888)

Jungló Theodor FJO-R. Ⓜ Erzpriester der gr.-or. Erzdiözese Sarajevo (mit der Distinktion des Kniecornates) Kaplan für die bosn.-herceg. Truppen Bezirk Sarajevo (5. Dez. 1891)

Bošković German Ⓚ Ⓜ Jeromonach der gr.-or. Erzdiözese Karlowitz Kaplan Bezirk Agram (1. Febr. 1894)

Broju Joan Ⓜ Weltpriester und Ehrenkonsistorialrat der gr.-or. Erzdiözese Siebenbürgen mit der Berechtigung zum Tragen der roten Binde, Kaplan Bezirk Nagyszeben (Hermannstadt) (1. Mai 1895)

Militärkapläne 2. Klasse

Bugariu Terentius Ⓜ Weltpriester der gr.-or. Diözese Karansebes Kaplan Bezirk Temesvár (1. Juli 1895)

Papp Johann Ⓜ Weltpriester der gr.-or. Diözese Arad Kaplan Bezirk Temesvár (1. Aug. 1897)

Vojnović Miron v. Jeromonach am Metropolitan- und Patriarchalhofe Karlowitz Kaplan Bezirk Budapest (1. Okt. 1899)

Serafin Joseph Weltpriester der gr.-or. Diözese Karansebes Kaplan Bezirk Sarajevo (1. Juli 1900)

Militärkapläne 2. Klasse in der Reserve

Radoi Patrichie Ⓜ Weltpriester der gr.-or. Diözese Karansebes

Jankovits Demetrius Ⓜ Weltpriester der gr.-or. Diözese Buda (Ofen)

Jevrić Svetozar Ⓜ Weltpriester der gr.-or. Diözese Temesvár

Alb Georg Ⓜ Weltpriester der gr.-or. Erzdiözese Erdély (Siebenbürgen)

Bologa Florian Ⓜ Weltpriester der gr.-or. Erzdiözese Erdély (Siebenbürgen)

Schiopu Johann Weltpriester der gr.-or. Erzdiözese Erdély (Siebenbürgen)

Janković Welimir Weltpriester der gr.-or. Diözese Pakraz

Manlu Aurel, **Dordea** Johann, **Szingyorzán** Demetrius — Weltpriester der gr.-or. Erzdiözese Erdély (Siebenbürgen)

Lučić Emil Weltpriester der gr.-or. Erzdiözese Karlowitz

Savu Johann, **Mateeș** Dionysius, **Toma** Johann, **Popa** Johann — Weltpriester der gr.-or. Erzdiözese Erdély (Siebenbürgen)

Vukašinović Luka Weltpriester der gr.-or. Erzdiözese Sarajevo

---

Digitized by Google

Evangelische Militärseelsorger

Evangelischer Militärsenior

Császár v. **Kolgyár** Daniel Ⓜ (H. K.) in Wien (1. Nov. 1901)

Militärseelsorger 1. Klasse

Droppa Wilhelm ♂ Ⓜ (A. K.) in Budapest (1. Jän. 1879)

Koricsánszky Gustav Ⓜ (A. K.) in Nagyszeben (Hermannstadt) (1. Juni 1883)

Karátsony Franz Ⓜ (H. K.) in Nagyszeben (Hermannstadt) (1. April 1884)

Moór Peter Ⓜ (H. K.) in Budapest (1. Febr. 1893)

Militärseelsorger 2. Klasse

Taubinger Rudolf Ⓜ (A. K.) in Wien (1. Nov. 1901)

Militärseelsorger 2. Klasse in der Reserve

Arany Gustav Ⓜ (H. K.)
Frenyó Ludwig Ⓜ (A. K.)
Generalich Theodor Ⓜ (A. K.)
Juath Géza Ⓜ (A. K.)
Ziermann Ludwig Ⓜ (A. K.)
Bieberauer Richard Ⓜ (H. K.)
Bocsor Ludwig (H. K.)
Vass Eugen (H. K.)
Gura Eugen (A. K.)
Ludig Gustav (A. K.)
Dianiska Friedrich (A. K.)
Albrich Friedrich (A. K.)
Schenner Ferdinand (A. K.)
Krafta Ferdinand (A. K.)
Fiala Vinzenz (H. K.)
Koréh Andreas (H. K.)
Stefanik Igor (A. K.)
Szakics Emil (A. K.)
Dúza Desiderius (H. K.)
Glöckner Carl (H. K.)
Hollerung Richard (A. K.)
Hargesheimer August (A. K.)
Radechovsky Gottlieb (H. K.)
Lehoczky Géza (A. K.)
Bernáth Paul (A. K.)
Hajts Valentin (A. K.)

Digitized by Google

Israelitische Militärseelsorger

Feldrabbiner 2. Klasse in der Reserve

Mandel Koloman Ⓜ
Thon Abraham Dr. Ⓜ
Weiss Maximilian Ⓜ
Drobinsky Jakob Ⓜ
Wellesz Julius
Klein Desiderius
Bergmann Juda
Abelesz Armin Dr.
Schorr Moses Dr.
Finkelstein Esra
Pollak Moritz
Krengel Johann

Mohammedanische Militärseelsorger

Militärimams 2. Klasse

Hodža Ahmed Effendi **Sukrić-Bajraktarević** Ⓜ für die bosnisch-hercegovinischen Truppen in Sarajevo (1. Juli 1891)
Hodža Hašim Effendi **Džananović** für die bosnisch-hercegovinischen Truppen in Wien (1. März 1902)

Digitized by Google

Offizierskorps der Auditore

Generalauditore

Hanskarl v. **Berezna** Alexander EKO-R. 2. FJO-K. m. St. Ⓜ Leiter XV. Abt. im k. u. LVM. und Chef des Offizierskorps der k. u. Ldwauditore (1. Nov. 1892)

Schaller Anton FJO-R. Ⓚ Ⓜ Referent und Kanzleidirektor Oberster Milgerichtshof (25. Okt. 1900)

Prati Viktor v. FJO-OK. Ⓜ Referent Oberster Milgerichtshof (27. Okt. 1901)

Micskey Koloman FJO-R. Ⓜ Kanzleidirektor k. u. Ldwobergericht (26. April 1902)

Gündisch Georg FJO-R. Ⓜ Referent und Kanzleidirektor Milobergericht (27. April 1903)

Ripper Adam FJO-R. Ⓚ Ⓜ Referent Oberster Milgerichtshof (28. April 1903)

Treidler Johann FJO-R. Ⓜ Vorstand 4. Abt. im RKM. (29. April 1903)

Falk Gustav FJO-R. Ⓜ Vorstand des Justizdepartements im M. f. LV. (30. April 1903)

Gedl Eduard FJO-OK. Ⓜ Referent Oberster Milgerichtshof (28. Okt. 1903)

Oberstauditore

Durda Johann Ⓚ Ⓜ Referent Milobergericht (1. Nov. 1900)

Pawluch Zacharias Ⓜ Referent Milobergericht (1. Nov. 1900)

Mihaltianu Johann Ⓚ Ⓜ Referent Milobergericht (1. Nov. 1900)

Albinowski Julius Dr. jur. Ⓜ Referent Milobergericht (1. Mai 1901)

Weidenhoffer Robert Ⓚ Ⓜ Referent Milobergericht (1. Nov. 1901)

Entremont Eduard FJO-R. Ⓚ Ⓜ Vorstand VII. Abt. Marinesektion RKM. (1. Nov. 1901)

Horáček Rudolf Ⓜ Referent Milobergericht (1. Mai 1902)

Pellischek-Wilsdorf Otto Ⓜ Referent Milobergericht (1. Mai 1902)

Swoboda Cyrill Dr. jur. Ⓜ Referent Milobergericht (1. Nov. 1902)

Balaban Michael Ⓜ Referent Milobergericht (1. Nov. 1902)

Hollschek Heinrich Ⓜ Referent Milobergericht (1. Mai 1903)

Šimek Anton Ⓚ Ⓜ Referent Milobergericht (1. Mai 1903)

Zelbr Bohumil Ⓜ Referent Milobergericht (1. Nov. 1903)

Oberstleutnantauditore

Hergotta Georg Ⓜ Justizreferent 4. Korps Budapest (1. Mai 1900)

Feigl Leopold FJO-R. Ⓜ Justizreferent Hafenadmiralat Pola (1. Mai 1900)

Zappe Carl FJO-R. Ⓜ Milobergericht (1. Nov. 1900)

Wolff Carl Ⓜ Justizreferent 10. Korps Przemyśl (1. Nov. 1900)

Nagy v. **Klausenthal** Theodor Ⓜ Justizreferent 15. Korps Sarajevo (1. Nov. 1900)

Sawczyn Demetrius Ⓜ Oberster Milgerichtshof (1. Nov. 1900)

Digitized by Google

Brauner Heinrich Ⓜ Justizreferent 8. Korps Prag (1. Nov. 1900)

Daszkiewicz Eugen Ritt. v. Ⓜ Justizreferent 11. Korps Lemberg (1. Nov. 1900)

Fuchsig Ladislaus Ⓜ Oberster Milgerichtshof (1. Mai 1901)

Noli Carl Ⓚ Ⓜ Oberster Milgerichtshof (1. Mai 1901)

Niżałowski Franz Ⓜ Justizreferent 14. Korps Innsbruck (1. Nov. 1901)

Killian Joseph Ⓜ Justizreferent 2. Korps Wien (1. Nov. 1901)

Širuček Wenzel Ⓜ Justizreferent Milkomdo. Zara (1. Mai 1902)

Zitko Johann Ⓜ Justizreferent 5. Korps Pozsony (Preßburg) (1. Mai 1902)

Finkel Carl FJO-R. Ⓜ Justizreferent 1. Korps Krakau (1. Mai 1902)

Eckhardt Alfred Ⓚ Ⓜ Justizreferent 7. Korps Temesvár (1. Nov. 1902)

Schupp Anton FJO-R. Ⓜ Garnger. Lemberg (1. Nov. 1902)

Seidl Viktor Ⓜ Justizreferent 3. Korps Graz (1. Mai 1903)

Koske Emil Dr. jur. FJO-R. Ⓜ Justizreferent 12. Korps Nagyszeben (Hermannstadt) (1. Mai 1903)

Czap August Ⓚ Ⓜ RKM. (1. Mai 1903)

Péchy de Péch-Ujfalu Carl Ⓜ Justizreferent 6. Korps Kassa (Kaschau) (1. Nov. 1903)

Rotter Justin Ⓜ Oberster Milgerichtshof (1. Nov. 1903)

Fattinger Carl FJO-R. Ⓜ RKM. (1. Nov. 1903)

Majorauditore

Rodr Joseph Ⓜ Justizreferent 9. Korps Josephstadt (1. Mai 1899)

Karapancsa Edl. v. **Kraina** Isidor Ⓜ Justizreferent 13. Korps Agram (1. Mai 1899)

Májay v. **Mája** Béla Ⓚ Ⓜ Garnger. Budapest (1. Mai 1899)

Lukasch Hugo FJO-R. Ⓜ Garnger. Sarajevo (1. Mai 1899)

Kleemann Franz Ⓜ Lehrer Theres. Milakad. (1. Nov. 1899)

Gross Le Meiere v. **Kleingrünberg** Michael Ritt. Ⓜ Garnger. Lemberg (1. Mai 1900)

Neubauer Franz Ⓜ Garnger. Agram (1. Mai 1900)

Pessina Stephan Ⓜ Garnger. Kassa (Kaschau) (1. Mai 1900)

Zapałowicz Hugo Dr. jur. Ⓜ (WG) Garnger. Przemyśl (1. Nov. 1900)

Čech Johann Ⓜ Garnger. Wien (1. Nov. 1900)

Bardasch Ludwig Ⓜ Garnger. Temesvár (1. Nov. 1900)

Boublik Johann Ⓜ Garnger. Olmütz (1. Nov. 1900)

Smutny Alois Ⓜ Garnger. Graz (1. Mai 1901)

Frank Hermann Ⓜ Garnger. Pozsony (Preßburg) (1. Mai 1901)

Gonauer Anton Ⓜ Kriegsmarine (1. Mai 1901)

Zetl Béla v. Ⓜ Garnger. Przemyśl (1. Mai 1901)

Köhler Joseph Ⓜ RKM. (1. Mai 1901)

Plappart v. **Leenheer** Alfred Freih. Ⓜ Garnger. Esseg (1. Nov. 1901)

Kausek Friedrich Ⓜ Garnger. Wien (1. Nov. 1901)

Streubel Robert Ⓜ Garnger. Miskolcz (1. Nov. 1901)

Weiss Edl. v. **Brünnhausen** Leopold Ⓜ Lehrer Techn. Milakad. (1. Nov. 1901)

Jungmann Adolf Ritt. v. Ⓜ Garnger. Prag (1. Nov. 1901)

Pöch August Ⓜ RKM. (1. Nov. 1901)

Kobercz Carl Ⓜ Garnger. Krakau (1. Mai 1902)

Bučar Joseph Ⓜ Garnger. Mostar (1. Nov. 1902)

Wencelides Carl Ⓜ Garnger. Brünn (1. Nov. 1902)

Poláček Albert Ⓜ Garnger. Theresienstadt (1. Nov. 1902)

Mauczka Ernst Ⓜ Milobergericht (1. Mai 1903)

Krebs Rudolf Ⓜ Garnger. Triest (1. Mai 1903)

Woźniakowski Anton Ⓜ Garnger. Przemyśl (1. Mai 1903)

Stephani Gustav Ⓜ Garnger. Brassó (Kronstadt) (1. Nov. 1903)

Sternat Theodorich Ⓜ Garnger. Czernowitz (1. Nov. 1903)

Hofer Ignaz Dr. jur. Ⓜ Garnger. Budapest (1. Nov. 1903)

Digitized by Google

Hauptmannauditore 1. Klasse

Glaser v. **Rechtenhort** Rudolf Ritt. Ⓜ IR. 38 (1. Nov. 1892)
Pakay Andreas Ⓜ Garnger. Nagyszeben (Hermannstadt) (1. Nov. 1893)
Martusiewicz Joseph Ⓜ IR. 57 (1. Mai 1894)
Szábel Balthasar Ⓜ IR. 6 (WG) (1. Nov. 1894)
Wrany Otto Ⓜ Garnger. Marburg (1. Nov. 1894)
Redl Eduard Ⓜ Garnger. Arad (1. Nov. 1894)
Barta Emil Dr. jur. Ⓜ Garnger. Josephstadt (1. Nov. 1894)
Brosig Artur Ⓜ RKM. (1. Mai 1895)
Kwokal Heinrich Dr. jur. Ⓜ Garnger, Linz (1. Mai 1895)
Porschinsky Adolf Ⓜ Milobergericht (1. Mai 1895)
Tille Cyrill Ⓜ Garnger. Komárom (Komorn) (1. Mai 1895)
Maschka Carl Dr. jur. Ⓜ RKM. (1. Nov. 1895)
Paulus Carl Ⓜ Garnger. Kolozsvár (Klausenburg) (1. Nov. 1895)
Wosmek Johann Ⓜ Garnger. Peterwardein (1. Nov. 1895)
Losschmidt Edmund Ⓜ IR. 37 (1. Nov. 1895)
Neumayer Maximilian Ⓜ Kriegsmarine (1. Mai 1896)
Pizák Joseph Ⓜ IR. 42 (1. Mai 1896)
Papp Eugen Ⓜ IR. 31 (1. Mai 1896)
Hotzek Carl Dr. jur. Ⓜ IR. 60 (1. Mai 1896)
Scheuer August Ritt. v. Ⓜ 1. TJR. (1. Mai 1896)
Blaschke Artur Dr. jur. Ⓜ RKM. (1. Mai 1896)
Nitsche Franz Dr. jur. Ⓜ IR. 83 (1. Nov. 1896)
Steinbach Jaroslav Ⓜ IR. 80 (1. Nov. 1896)
Matzner Anton Dr. jur. Ⓜ Garnger. Wien zug. RKM. (1. Nov. 1896)
Knoblech Johann Ⓜ Garnger. Krakau (1. Nov. 1896)
Janes Franz Ritt. v. Dr. jur. Ⓜ IR. 43 (1. Mai 1897)
Korejzi Jaroslav Dr. jur. Ⓜ IR. 63 (1. Mai 1897)
Czaplinski Johann Ⓜ Garnger. Przemyśl (1. Mai 1897)
Panek Franz Dr. jur. Ⓜ Garnger. Wien zug. RKM. (1. Mai 1897)
Vorliček Wenzel Dr. jur. Ⓜ IR. 6 (1. Mai 1897)
Jilek Carl Ⓜ IR. 39 (1. Nov. 1897)
Veselý Franz Ⓜ IR. 84 (1. Nov. 1897)
Šuran Johann Ⓜ IR. 29 (1. Nov. 1897)
Milota Wenzel Ⓜ IR. 99 (1. Nov. 1897)
Mallat Svatopluk Ⓚ Ⓜ Kriegsmarine (1. Mai 1898)
Kunz Jaroslav Ⓜ IR. 48 (1. Mai 1898)
Hafner Joseph Ⓜ IR. 72 (1. Nov. 1898)
Heidrich Alfons Ⓜ IR. 73 (1. Nov. 1898)
Doubravsky Heinrich Ⓜ IR. 102 (1. Nov. 1898)
Čejka Joseph Ⓜ Garnger. Budapest (1. Nov. 1898)
Fiala Stanislaus Ⓜ Garnger. Banjaluka (1. Nov. 1898)
Bartoš Bohumil Ⓜ IR. 35 (1. Mai 1899)
Allinger Wilibald Dr. jur. Ⓜ IR. 27 (1. Mai 1899)
Mutschlechner Alfred Ⓜ 3. TJR. (1. Nov. 1899)
Malý Ottokar Ⓜ IR. 22 (1. Nov. 1899)
Cikánek Anton Dr. jur. Ⓜ IR. 28 (1. Nov. 1899)
Beer Friedrich Ⓜ Garnger. Innsbruck (1. Nov. 1899)
Jilek Emil Ⓜ IR. 8 (1. Nov. 1899)
Nicki Robert Ⓜ IR. 2 (1. Mai 1900)
Strasehill Johann Ⓜ IR. 11 (beurl.) (1. Mai 1900)
Kohout Franz Ⓜ Garnger. Przemyśl (1. Mai 1900)
Ehrlich Rudolf Ⓜ IR. 62 (1. Mai 1900)
Zachariasiewicz Thaddäus Ⓜ Garnger. Czernowitz (1. Mai 1900)
Krzyżanowski v. **Sieniejska wola** Stanislaus Ritt. Ⓜ Garnger. Agram (1. Nov. 1900)
Borth Rudolf Ⓜ IR. 95 (1. Nov. 1900)
Vondráček Joachim Ⓜ IR. 11 (1. Nov. 1900)
Konwalin Johann Ⓜ IR. 86 (1. Nov. 1900)
Vlach Anton Ⓜ Garnger. Wien (1. Nov. 1900)
Mayer Franz Ⓜ 4. TJR. (1. Nov. 1900)

Hauptmannauditore 2. Klasse

Petr Gottlieb Ⓜ Garnger. Cattaro (1. Nov. 1900)
Herrmann Erich Ⓜ Garnger. Graz (1. Mai 1901)
Baumann Rudolf Ⓜ IR. 68 (1. Mai 1901)
Wollmann Joseph Ⓜ Garnger. Kassa (Kaschau) (1. Mai 1901)
Schmid Anton Ⓜ Garnger. Ragusa (1. Nov. 1901)
Mašek Johann Ⓜ IR. 16 (1. Nov. 1901)
Ryška Franz Ⓜ Garnger. Wien zug. RKM. (1. Nov. 1901)
Körbl Carl Ⓜ IR. 44 (1. Nov. 1901)
Weiss Theodor Dr. jur. Ⓜ IR. 12 (1. Nov. 1901)
Tischer Johann Ⓜ IR. 32 (1. Nov. 1901)
Seyfried Kamill Ⓜ IR. 17 (1. Nov. 1901)
Ziemiański Stanislaus Ⓜ IR. 15 (1. Mai 1902)
Dworak Ladislaus Ⓜ Garnger. Przemyśl (1. Mai 1902)

Digitized by Google

Kraft Johann Ⓜ IR. 56 (1. Mai 1902)
Pekárek Adalbert Ⓜ Garnger. Sarajevo (1. Mai 1902)
Dragli Georg Ⓜ Garnger. Czernowitz (1. Nov. 1902)
Hummel Franz Ⓜ IR. 41 (1. Nov. 1902)
Wolff Eugen Ⓜ Garnger. Przemyśl (1. Nov. 1902)
Izieraki Ludwig Ⓜ IR. 77 (1. Nov. 1902)
Farkas Paul Dr. jur. Ⓜ Ⓒ Garnger. Temesvár (1. Mai 1903)
Feigel Oskar Ⓜ IR. 18 (1. Mai 1903)
Nedelco Adrian Dr. jur. Ⓜ IR. 34 (1. Mai 1903)
Haehart Joseph Ⓜ IR. 93 (1. Mai 1903)
Wójčik Adalbert Ⓜ Garnger. Lemberg (1. Mai 1903)
Drögsler Johann Ⓜ IR. 98 (1. Mai 1903)
Wolf Ferdinand Ⓜ IR. 4 (1. Mai 1903)
Vávra Jaroslav Ⓜ IR. 33 (1. Mai 1903)
Pfikryl Franz Ⓜ Garnger. Miskolcz (1. Mai 1903)
Bárdosy Kornelius Ⓜ IR. 50 (1. Mai 1903)
Strouhal Johann Ⓜ IR. 20 (1. Mai 1903)
Holly Joseph Ⓜ IR. 9 (1. Nov. 1903)
Brodfeld Emanuel Dr. jur. Ⓜ Garnger. Lemberg (1. Nov. 1903)
Weinerek Zdenko Ⓜ IR. 49 (1. Nov. 1903)
Vojvoda Franz Ⓜ Garnger. Sarajevo (1. Nov. 1903)
Licht Anton Dr. jur. Ⓜ IR. 13 (1. Nov. 1903)
Verner Wenzel Ⓜ Garnger. Komárom (Komorn) (1. Nov. 1903)

Oberleutnantauditore

Tomek Vinzenz Ⓜ Garnger. Lemberg (1. Nov. 1901)
Maršík Emanuel IR. 23 (1. Nov. 1901)
Wachtel Oswald Ⓜ Kriegsmarine (1. Nov. 1901
Ekert Emil Ⓜ Ⓒ Garnger. Czernowitz (1. Mai 1902)
Tanzer Leonhard Ⓜ Kriegsmarine (1. Mai 1902)
Soukup Hugo IR. 100 (1. Mai 1902)
Kraft Rudolf Ⓜ IR. 19 (1. Mai 1902)
Fiala Franz Ⓜ IR. 58 (1. Mai 1902)
Synek Wenzel Dr. jur. Ⓜ Garnger. Kassa (Kaschau) (1. Mai 1902)
Mayerabach Leopold Ritt. v. Ⓜ IR. 69 (1. Mai 1902)
Balik Alois Ⓜ Garnger. Mostar (1. Mai 1902)
Brenduga Sebastian Ⓜ Garnger. Kassa (Kaschau) (1. Nov. 1902)
Pazdersky Wenzel Ⓜ IR. 30 (1. Nov. 1902)
Skorupski Franz Ⓜ IR. 45 (1. Nov. 1902)
Bielski Miecislaus Ⓜ Garnger. Przemyśl (1. Nov. 1902)
Schramek Alexander Ⓜ IR. 59 (1. Nov. 1902)
Wimětal Carl Ⓜ Garnger. Krakau (1. Nov. 1902)
Heidrich Maximilian Ⓜ IR. 94 (1. Nov. 1902)
Wilhelm Viktor Ⓜ Garnger. Budweis (1. Mai 1903)
Ritter Carl Ⓜ IR. 7 (1. Mai 1903)
Térfy Heinrich Dr. jur. Ⓜ Garnger. Miskolcz (1. Mai 1903)
Lukas Johann IR. 36 (1. Mai 1903)
Oberhauser Friedrich Dr. jur. Ⓜ IR. 97 (1. Mai 1903)
Zbyszewski v. **Łukow** Bronislaus Dr. jur. Garnger. Agram (1. Mai 1903)
Hanel Johann Ⓜ IR. 91 (1. Nov. 1903)
Allé Ludwig Ⓜ IR. 65 (1. Nov. 1903)
Simonis Richard Garnger. Czernowitz (1. Nov. 1903)
Krippl Theodor Ⓜ Kriegsmarine (1. Nov. 1903)
Nowak Rudolf Dr. jur. IR. 51 (1. Nov. 1903)

Hauptmannauditore 1. Klasse in der Reserve

Sonnleithner Ferdinand EKO-R. 3. ♁ Ⓚ Ⓜ Ⓒ B. O.
Lubaczewski Franz Ⓜ Ⓒ B. O.
Dworski Siegmund Ⓜ Ⓒ B. O.

Hauptmannauditore 2. Klasse in der Reserve

Spernoga Johann Dr. jur. FJO-R. Ⓚ Ⓜ Ⓒ B. O.
Janda Carl Ⓜ B. O.

Oberleutnantauditore in der Reserve

Zawiška Anton FJO-R. Ⓜ B. O.
Lunaczek Liberatus Ⓜ Ⓒ B. O.
Kronvogel Joseph Ⓜ Ⓒ
Dillmann Eduard Ⓜ Ⓒ
Müller Rudolf Dr. jur. Ⓜ Ⓒ
Marchbi Richard Ⓜ Ⓒ
Münzer Richard Dr. jur. Ⓜ
Waldstein v. **Heilwehr** Anton Edl. Dr. jur. Ⓜ Ⓒ
Adamovich Stephan Dr. jur. Ⓜ
Mihalics Michael Dr. jur. Ⓜ Ⓒ B. O.
Weyringer Ludwig Dr. jur. Ⓜ Ⓒ

Adjustierung der Offiziere

Hut mit schwarzem Federbusch, dunkelblauer Waffenrock mit krapproter Egalisierung und gelben glatten Knöpfen, blaugraue Pantalons mit krapprotem Passepoil, Mantel blaugrau

Digitized by

Berufsauditorsaspiranten

Böhnel Richard Reskadett KAR. 8 (30. Jän. 1902)
Koller Ludwig Ⓜ Leut. in der Res. IR. 4 (26. Mai 1902)
Seeliger Johann n. a. Kadettoffstellv. k. k. Ldw. (5. Juni 1902)
Loszky Aladár Ⓜ Leut. in der Res. IR. 67 (10. Juli 1902)
Wurm Matthias Ⓜ Leut. in der Res. IR. 14 (26. Juli 1902)
Lukesch Joseph Ⓜ Leut. in der Res. IR. 57 (29. Juli 1902)
Vargazon Matthäus Dr. jur. Milverpflegsakzessist in der Res. (2. Aug. 1902)
Teuber Augustin Ⓜ Leut. in der Res. IR. 98 (9. Sept. 1902)
Kahler Joseph Ⓜ Leut. in der Res. IR. 18 (26. Sept. 1902)
Zelený Adolf Ⓜ Reskadett KAR. 9 (4. Okt. 1902)
Langer Jaroslav Reskadett IR. 15 (20. Okt. 1902)
Halfar Carl Leut. in der Res. KAR. 2 (30. Okt. 1902)
Melzer Gustav Leut. in der Res. FAR. 4 (8. Nov. 1902)
Rott Emil n. a. Kadettoffstellv. k. k. Ldw. (17. Nov. 1902)
Pop Valér Reskadett DAR. 21 (26. Nov. 1902)
Burkart Wilhelm Ⓜ Leut. in der Res. k. u. Ldw. (2. Dez. 1902)
Jakob Adolf n. a. Kadettoffstellv. k. k. Ldw. (23. Jän. 1903)
Chorąży Michael n. a. Kadettoffstellv. k. k. Ldw. (23. Jän. 1903)
Čuba Joseph Reskadett IR. 100 (26. Jän. 1903)
Fox Felix Milverpflegsakzessist in der Res. (4. Febr. 1903)
Brachfeld Carl Leut. in der Res. IR. 21 (5. Febr. 1903)
Kadeřábek Franz n. a. Kadettoffstellv. k. k. Ldw. (7. Febr. 1903)
Bayer Adolf Dr. jur. Res.-Kadettoffstellv. IR. 24 (12. Febr. 1903)
Bernreiter Anton Ⓜ Leut. in der Res. IR. 49 (30. März 1903)]
Böltz Johann Ⓜ Leut. in der Res. IR. 27 (4. April 1903)
Matasek Johann n. a. Kadettoffstellv. k. k. Ldw. (14. April 1903)
Kirchner Oswald Milverpflegsakzessist in der Res. (18. April 1903)
Neamtiu Valer Ⓜ Res.-Kadettoffstellv. IR. 43 (4. Mai 1903)
Mohler Konrad Ⓜ Res.-Kadettoffstellv. DAR. 14 (5. Mai 1903)
Hossner Ottomar Reskadett IR. 92 (7. Mai 1903)
Dorazil Leopold Dr. jur. Reskadett IR. 96 (15. Mai 1903)
Wurmb Alfred Ritt. v. Dr. jur. Ⓜ Milverpflegsakzessist in der Res. (18. Mai 1903)
Popior Albert Reskadett KAR. 8 (20. Mai 1903)
Zormann Heinrich Reskadett IR. 11 (21. Mai 1903)
Pořízek Egidius Dr. jur. Reskadett IR. 97 (25. Mai 1903)
Kerry Otto Dr. jur. Ⓜ Leut. in der Res. GBD. (28. Mai 1903)
Prunner Gustav Dr. jur. Ⓜ Leut. in der Res. DAR. 40 (29. Mai 1903)
Rybák Franz Ⓜ Res.-Kadettoffstellv. DAR. 24 (8. Juni 1903)
Habl Johann Ⓜ Leut. in der Res. TrR. 3 (9. Juni 1903)
Wolf Carl Res.-Kadettoffstellv. IR. 92 (9. Juni 1903)
Stefanovici Alexander Ⓜ Leut. in der Res. IR. 41 (10. Juni 1903)
Pippal Alfred Leut. in der Res. FJB. 16 (10. Juni 1903)
Uhlmann Joseph Ⓜ Leut. in der Res. IR. 80 (15. Juni 1903)
Sacher Oskar Ⓜ Leut. in der Res. DAR. 4 (16. Juni 1903)
Neubauer Eduard Dr. jur. Leut. in der Res. HR. 15 (17. Juni 1903)
Oesterreicher Alfred Ⓜ Res.-Kadettoffstellv. IR. 61 (19. Juni 1903)
Schager Albin Leut. in der Res. IR. 15 (22. Juni 1903)
Liuba Valerius Ⓜ Milverpflegsakzessist in der Res. (29. Juni 1903)
Sobota Johann Ⓜ Reskadett FJB. 5 (30. Juni 1903)
Erlacher Carl Reskadett bh. IR. 2 (2. Juli 1903)
Willig Richard Milverpflegsakzessist in der Res. (6. Juli 1903)
Baumgartner Robert Dr. jur. Reskadett IR. 70 (7. Juli 1903)
Diener Vinzenz Dr. jur. Ⓜ Leut. in der Res. IR. 73 (8. Juli 1903)
Sauer Heinrich Ⓜ Reskadett IR. 100 (8. Aug. 1903)
Jerala Franz Reskadett IR. 96 (10. Aug. 1903)
Hütter Carl Reskadett IR. 7 (10. Aug. 1903)

Digitized by Google

Jiroušek Plutarch Ⓜ Leut. in der Res. IR. 89 (10. Aug. 1903)
Tysowski Stephan n. a. Kadettoffstellv. k. k. Ldw. (10. Aug. 1903)
Szafrański Felix Dr. jur. Ⓜ Leut. in der Res. IR. 20 (11. Aug. 1903)
Schlosser Johann Ⓜ Leut. in der Res. IR. 40 (11. Aug. 1903)
Kašpar Adolf Milverpflegsakzessist in der Res. (11. Aug. 1903)
Zamaróczy Siegmund v. Dr. jur. Leut. in der Res. IR. 71 (12. Aug. 1903)
Riedl Eduard Ⓜ Leut. in der Res. FAR. 2 (12. Aug. 1903)
Rousek Wenzel Leut. in der Res. TrR. 1 (14. Aug. 1903)
Stránský Alfred Ⓜ Leut. in der Res. IR. 9 (14. Aug. 1903)
Kresnik Friedrich Leut. in der Res. IR. 80 (17. Aug. 1903)
Kafka Adolf Ⓜ Leut. in der Res. TrR. 3 (17. Aug. 1903)
Vojtko Eugen Reskadett DAR. 16 (17. Aug. 1903)
Infeld Ludwig Ritt. v. Ⓜ Reskadett KAR. 2 (18. Aug. 1903)
Fischer Hugo Reskadett DAR. 24 (20. Aug. 1903)
Vrba Veit Dr. jur. Ⓜ Leut. in der Res. KAR. 10 (24. Aug. 1903)
Heinrich Siegfried Ⓜ Res.-Kadettoffstellv. KAR. 9 (26. Aug. 1903)
Sonnleithner Franz Ⓜ Leut. in der Res. IR. 49 (16. Sept. 1903)
Watzek Rudolf Res.-Kadettoffstellv. IR. 7 (29. Sept. 1903)
Exner Eduard Ⓜ Leut. in der Res. IR. 91 (3. Okt. 1903)
Schlichtherle Johann Reskadett IR. 52 (5. Okt. 1903)
Harasymowicz Joseph Ⓜ Reskadett IR. 30 (5. Okt. 1903)
Picha Joseph Res.-Kadettoffstellv. IR. 90 (6. Okt 1903)
Mittendorfer Johann Leut. in der Res. IR. 59 (6. Okt. 1903)
Hajek Ladislaus Ⓜ Res.-Kadettoffstellv. IR. 75 (6. Okt. 1903)
Strasser Oskar Ⓜ Res.-Kadettoffstellv. IR. 4 (12. Okt. 1903)
Gulovits Alexius Dr. jur. Reskadett IR. 53 (20. Okt. 1903
Czerniawski Eduard Ⓜ Leut. in der Res. IR. 78 (27. Okt. 1903)
Szkotniczky Rudolf Resfeldwebel IR. 71 (28. Okt. 1903)
Kindelski Paul Reskadett IR. 80 (30. Okt. 1903)
Müller Rudolf Dr. jur. Resoberjäger FJB. 19 (30. Okt. 1903)
Birke Joseph Resfeldwebel IR. 74 (2. Nov. 1903)
Skienař Joseph Resfeuerwerker DAR. 27 (2 Nov. 1903)
Honis Joseph Dr. jur. Ⓜ Leut in der Res. IR. 85 (2. Nov. 1903)
Kubiček Eugen Ⓜ Leut. in der Res. FJB. 7 (2. Nov. 1903)
Schenk Eugen Dr. jur. Mil.-Baurechnprakt. in der Res. (3. Nov. 1903)
Durig Carl Ⓜ Leut. in der Res. 1. TJR. (3. Nov. 1903)
Jankowski Franz Resfeldwebel IR. 41 (4. Nov. 1903)
Enenkel Raimund Resfeldwebel IR. 3 (4. Nov. 1903)
Jovanović Alexander v. Resfeldwebel IR. 88 (4. Nov. 1903)
Volšicky Jaroslaus Resfeldwebel IR. 88 (6. Nov. 1903)
Strauss Carl Resfeldwebel IR. 48 (6. Nov. 1903)
Gruber Carl Resfeuerwerker DAR. 27 (9. Nov. 1903)
Bartak Franz Resfeldwebel IR. 97 (11. Nov. 1903)
Strickner Martin Ⓜ Leut. in der Res. IR. 89 (17. Nov. 1903)
Suciu Aaron Ⓜ Leut. IR. 62 (21. Nov. 1903)
Pokorny Otto Resfeuerwerker KAR. 8 (25. Nov. 1903)
Starzinger August Resfeldwebel IR. 59 (27. Nov. 1903)
Armiński Gerhard Resfeldwebel [Sanabt.] 1 (28. Nov. 1903)
Prochaska Bruno Dr. jur. Resfeldwebel IR. 81 (1. Dez. 1903)

Digitized by Google

Militärärztliches Offizierskorps

(Sämtliche Personen des Militärärztlichen Offizierskorps sind Doktoren der gesamten Heilkunde, beziehungsweise Doktoren der Medizin und Chirurgie etc.)

Chef des Militärärztlichen Offizierskorps

Uriel Joseph (Operateur) LO-R. EKO-R. 3. FJO-R. Ⓚ Ⓜ Ⓔ Vorstand 14. Abt. RKM. Generalstabsarzt (27. Okt. 1899)

Generalstabsärzte

Bernoiák v. Haraszt Joseph FJO-R. Ⓜ Vorstand V. Abt. k. u. LVM. Chef des Landwehrärztlichen Offizierskorps (27. Okt. 1897)

Kratschmer Florian EKO-R. 3. FJO-R. Ⓜ (o. Universitätsprofessor Tit.) Präses Milsanitätskomitee Komdt. Milärztl. Applikationsschule (28. April 1901)

Mautendorfer Friedrich 🎗 Ⓚ Ⓜ Sanitätschef 11. Korps Lemberg (26. Okt. 1902)

Jeglinger Joseph Ⓚ Ⓜ Sanitätschef 4. Korps Budapest (27. Okt. 1902)

Gütti Gottlieb (Operateur) FJO-R. 🎗 Ⓚ Ⓜ Sanitätschef 2. Korps Wien (28. Okt. 1903)

Oberstabsärzte I. Klasse

Glässer Carl GVK. m. Kr. Ⓚ Ⓜ Ⓔ Sanitätschef 5. Korps Pozsony (Preßburg) (2. Nov. 1899)

Kopřiva Ignaz GVK. m. Kr. Ⓚ Ⓜ Sanitätschef 15. Korps Sarajevo (1. Mai 1900)

Nusko Carl Ⓜ Sanitätschef 9. Korps Josephstadt (1. Mai 1900)

Ulrich Joseph Ⓚ Ⓜ Sanitätschef 13. Korps Agram (1. Mai 1900)

Wagner Artur Ritt. v. 🎗 Ⓚ Ⓜ Sanitätschef 6. Korps Kassa (Kaschau) (1. Mai 1900)

Urban Joseph FJO-R. Ⓜ Komdt. GSp. 19 Pozsony (Preßburg) (1. Mai 1900)

Leibnitz Eugen GVK. m. Kr. Ⓜ Sanitätschef 14. Korps Innsbruck (1. Mai 1900)

Matschnig Eduard Ⓚ Ⓜ Sanitätschef 12. Korps Nagyszeben (Hermannstadt) (1. Mai 1900)

Brutmann Alois GVK. m. Kr. Ⓜ Sanitätschef 1. Korps Krakau (1. Mai 1900)

Zgórski v. Kotwicz Ladislaus Ritt. Ⓜ Sanitätschef Milkomdo. Zara (1. Nov. 1900)

Schwarschnig Johann GVK. m. Kr. Ⓜ Festchefarzt Krakau (1. Nov. 1900)

Hauser Franz Ⓚ Ⓜ Chefarzt Milinvalidenhaus Wien (1. Nov. 1900)

Fainbigl Carl Ⓚ Ⓜ Sanitätschef 7. Korps Temesvár (1. Nov. 1900)

Loebenstein v. Aigenhorst Alfred Ritt. GVK. m. Kr. Ⓚ Ⓜ Sanitätschef 3. Korps Graz (1. Nov. 1900)

Dubsky Joseph GVK. m. Kr. Ⓜ Komdt. GSp. 6 Olmütz (1. Nov. 1900)

Pauk Maximilian FJO-R. GVK. m. Kr. Ⓜ Sanitätschef 10. Korps Przemyśl (1. Nov. 1900)

Niessner Bohuslav GVK. m. Kr. Ⓚ Ⓜ Chefarzt Milinvalidenhaus Nagyszombat (Tyrnau) (1. Nov. 1900)

Sterger Gustav GVK. m. Kr. Ⓚ Ⓜ Komdt. GSp. 7 Graz (1. Mai 1901)

Černovicky Alois FJO-R. Ⓜ Komdt. GSp. 15 Krakau (1. Mai 1901)

Kury Julius GVK. m. Kr. Ⓜ Sanitätschef 8. Korps Prag (1. Nov. 1901)

Czeike Adolf GVK. m. Kr. Ⓚ Ⓜ Chefarzt Milinvalidenhaus Prag (1. Nov. 1901)

Zuckermann Jakob Ⓚ Ⓜ Festchefarzt Przemyśl (1. Nov. 1901)

Digitized by Google

Schöfer Joseph Ⓜ (WG) (1. Nov. 1901)

Lein Anton GVK. m. Kr. Ⓚ Ⓜ Komdt. GSp. 5 Brünn (1. Nov. 1901)

Setz Carl GVK. m. Kr. Ⓜ Komdt. GSp 3 Przemyśl (1. Nov. 1901)

Ginner Bruno FJO-R. GVK. m. Kr. Ⓜ Komdt. GSp. 18 Komárom (Komorn) (1. Mai 1902)

Patzelt Franz GVK. m. Kr. Ⓜ Komdt. GSp. 17 Budapest (1. Mai 1902)

Svoboda Vinzenz GVK. m. Kr. Ⓜ Komdt. GSp. 8 Laibach (1. Mai 1902)

Tschudi Artur FJO-R. GVK. m. Kr. Ⓚ Ⓜ Komdt. GSp. 22 Nagyszeben (Hermannstadt (1. Mai 1902)

Myrdacz Paul FJO-R. Ⓜ Komdt. GSp. 26 Mostar (1. Nov. 1902)

Schöfer Johann FJO-R. Ⓜ Komdt. GSp. 11 Prag (1. Nov. 1902)

Pokorny Eugen GVK. m. Kr. Ⓜ Komdt. GSp. 24 Ragusa (1. Nov. 1902)

Kraus Felix GVK. m. Kr. Ⓜ Komdt. GSp. 21 Temesvár (1. Nov. 1902)

Spiegel Adolf GVK. m. Kr. Ⓜ Komdt. GSp. 2 Wien (1. Nov. 1902)

Zerbes Peter GVK. m. Kr. Ⓜ (WG) (1. Nov. 1902)

Jaeggle Franz GVK. m. Kr. Ⓜ Komdt. GSp. 1 Wien (1. Nov. 1902)

Hermann Ignaz GVK. m. Kr. Ⓚ Ⓜ Komdt. GSp. 23 Agram (1. Nov. 1902)

Emmer Emanuel GVK. m. Kr. Ⓜ Komdt. GSp. 13 Theresienstadt (1. Nov. 1902)

Hartmann Heinrich GVK. m. Kr. Ⓚ Ⓜ Garnchefarzt Klagenfurt (1. Nov. 1902)

Schulbaum Julius Ⓚ Ⓜ Komdt. GSp. 12 Josephstadt (1. Nov. 1902)

Wenzl Johann GVK. m. Kr. Ⓚ Ⓜ Komdt. GSp. 20 Kassa (Kaschau) (1. Nov. 1903)

Eberle Florian GVK. m. Kr. Ⓚ Ⓜ Komdt. GSp. 9 Triest (1. Nov. 1903)

Svéhla Koloman GVK. m. Kr. Ⓜ Garnchefarzt Jaroslau (1. Nov. 1903)

Popp Johann GVK. m. Kr. Ⓜ Garnchefarzt Brassó (Kronstadt) (1. Nov. 1903)

Gooss Friedrich GVK. m. Kr. Ⓜ Garnchefarzt Kolozsvár (Klausenburg) (1. Nov. 1903)

Kirchenberger Salomon FJO-R. GVK. m. Kr. Ⓚ Ⓜ Komdt. GSp. 4 Linz (1. Nov. 1903)

Link Ignaz FJO-R. Ⓜ Komdt. GSp. 14 Lemberg (1. Nov. 1903)

Oberstabsärzte 2. Klasse

Hollerung Edwin GVK. m. Kr. Ⓜ (WG) (2. Nov. 1899)

Kowalski Heinrich ♂ GVK. m. Kr. Ⓜ Garnchefarzt Zara (1. Mai 1900)

Lugo Emil Ⓚ Ⓜ (WG) (1. Nov. 1900)

Schiffrer Johann GVK. m. Kr. Ⓚ Ⓜ Theres. Milakad. (1. Nov. 1900)

Miksch Julian GVK. m. Kr. Ⓜ Komdt. GSp. 10 Innsbruck (1. Nov. 1900)

Hoffmann Eduard Ⓚ Ⓜ GSp. 20 Kassa (Kaschau) (1. Nov. 1900)

Tomann Andreas GVK. m. Kr. Ⓜ Garnchefarzt Budweis (1. Nov. 1900)

Smatla Bartholomäus GVK. m. Kr. Ⓚ Ⓜ Komdt. GSp. 25 Sarajevo (1. Nov. 1900)

Polašek Johann GVK. m. Kr. Ⓚ Ⓜ Garnchefarzt Reichenberg (1. Nov. 1900)

Veress Ludwig GVK. m. Kr. Ⓚ Ⓜ Garnchefarzt Miskolcz (1. Nov. 1900)

Neuber Eduard FJO-R. GVK. m. Kr. Ⓚ Ⓜ Komdt. GSp. 16 Budapest (1. Nov. 1900)

Thurnwald Andreas GVK. m. Kr. Ⓜ GSp. 1 Wien (1. Nov. 1900)

Boček Matthäus GVK. m. Kr. Ⓚ Ⓜ Garnchefarzt Peterwardein (1. Nov. 1900)

Peck Philipp GVK. m. Kr. Ⓜ RKM. (1. Nov. 1900)

Palkovics Julius GVK. m. Kr. Ⓜ Garnchefarzt Sopron (Ödenburg) (1. Mai 1901)

Büsch v. Tessenborn Robert GVK. m. Kr. Ⓜ Garnchefarzt Esseg (1. Mai 1901)

Junk Alois Ⓜ GSp. 11 Prag (1. Mai 1901)

Reinel Wilhelm GVK. m. Kr. Ⓜ Garnchefarzt Győr (Raab) (1. Mai 1901)

Zeisberger Wilhelm GVK. m. Kr. Ⓚ Ⓜ Garnchefarzt Salzburg (1. Mai 1901)

Heitner Wilhelm ♂ GVK. m. Kr. Ⓚ Ⓜ Chefarzt 16. ITDiv. Nagyszeben (Hermannstadt) 1. Mai 1901)

Weeber Georg GVK. m. Kr. Ⓚ Ⓜ GSp. 7 Graz (1. Mai 1901)

Haas Joseph FJO-R. GVK. m. Kr. Ⓜ Milsanitätskomitee (1. Mai 1901)

Digitized by Google

Wallenböck Leopold GVK. m. Kr. Ⓜ Garnchefarzt Marburg (1. Nov. 1901)

Springer Anton GVK. m. Kr. Ⓚ Ⓜ GSp. 5 Brünn (1. Nov. 1901)

Procházka Udalrich GVK. m. Kr. Ⓜ Garnchefarzt Székesfehérvár (Stuhlweißenburg) (1. Nov. 1901)

Uhlik Joseph GVK. m. Kr. Ⓚ Ⓜ Garnchefarzt Trebinje (1. Nov. 1901)

Golek Franz ⚷ GVK. m. Kr. Ⓜ Garnchefarzt Pilsen (1. Nov. 1901)

Košmelj Franz GVK. m. Kr. Ⓚ Ⓜ Garnchefarzt Nagy-Várad (Großwardein) (1. Nov. 1901)

Kirchner Anton Ⓚ Ⓜ (WG) (1. Nov. 1901)

Muresianu Julius GVK. m. Kr. Ⓜ Garnchefarzt Czernowitz (1. Nov. 1901)

Kompass Eduard Ⓜ GSp. 21 Temesvár (1. Nov. 1901)

Simbriger Friedrich GVK. m. Kr. Ⓜ GSp. 10 Innsbruck (1. Nov. 1901)

Della Torre Emil FJO-R. GVK. m. Kr. Ⓜ GSp. 17 Budapest (1. Nov. 1901)

Trnka Emil GVK. m. Kr. Ⓚ Ⓜ GSp. 11 Prag (1. Nov. 1901)

Weiss Anton FJO-R. Ⓚ Ⓜ GSp. 2 Wien (1. Nov. 1901)

Kromp Edmund GVK. m. Kr. Ⓜ GSp. 12 Josephstadt (1. Mai 1902)

Staré Anton GVK. m. Kr. Ⓚ Ⓜ Garnchefarzt Fiume (1. Mai 1902)

Holý Carl GVK. m. Kr. Ⓚ Ⓜ Garnchefarzt Königgrätz (1. Mai 1902)

Schuller Wenzel FJO-R. GVK. m. Kr. Ⓜ Komdt. Filiale Baden GSp. 2 (1. Mai 1902)

Mosing Wilhelm Edl. v. GVK. m. Kr. Ⓜ Ⓚ GSp. 22 Nagyszeben (Hermannstadt) zug. Kriegshafenkomdo. Pola (1. Nov. 1902)

Glassl Franz Ⓜ Garnchefarzt Krems (1. Nov. 1902)

Maurer Friedrich GVK. m. Kr. Ⓜ GSp. 20 Kassa (Kaschau) (1. Nov. 1902)

Holler Alois ⚷ GVK. m. Kr. Ⓚ Ⓜ Garnchefarzt Bruck an der Leitha (1. Nov. 1902)

Barta Anton GVK. m. Kr. Ⓜ Garnchefarzt Tarnopol (1. Nov. 1902)

Czerwenka Franz GVK. m. Kr. Ⓚ Ⓜ GSp. 1. Wien (1. Nov. 1902)

Martinovsky Johann GVK. m. Kr. GVK. Ⓚ Ⓜ Platzkomdo. Budapest (1. Nov. 1902)

Lingsch Árpád GVK. m. Kr. Ⓜ GSp. 17 Budapest (1. Nov. 1902)

Debert Johann GVK. m. Kr. Ⓜ RKM. zug. Chef Milärztl. Offizierskorps (1. Nov. 190.)

Longchamps de Berier Bronislaus GVK. m. Kr. Ⓜ GSp. 14 Lemberg (1. Nov. 1902)

Juchnowicz-Hordyński Zdislaus Ritt. v. GVK. m. Kr. Ⓜ GSp. 15 Krakau (1. Nov. 1902)

Majewski Bronislaus GVK. m. Kr. Ⓜ GSp. 3 Przemyśl (1. Nov. 1902)

Haas Franz GVK. m. Kr. Ⓚ Ⓜ Garnchefarzt Wr.-Neustadt (1. Mai 1903)

Mally Johann FJO-R. ⚷ Ⓚ Ⓜ Milkomdo. Zara (ük.) österr.-ung. Delegierter im internationalen Sanitätskonseil in Konstantinopel, Direktor österr.-ung. Spital Konstantinopel (1. Mai 1903)

Widrich Hermann GVK. m. Kr. Ⓚ Ⓜ Garnchefarzt Arad (1. Mai 1903)

Krischker Gustav GVK. m. Kr. Ⓜ Garnchefarzt Dolnja Tuzla (1. Mai 1903)

Schwarz Joseph GVK. m. Kr. Ⓚ Ⓜ (WG) (1. Mai 1903)

Schmidinger Joseph GVK. m. Kr. Ⓜ GSp. 11 Prag (1. Mai 1903)

Byk Oswald Ⓜ GSp. 6 Olmütz (1. Nov. 1903)

Kolischer Isidor GVK. m. Kr. Ⓜ Chefarzt 17. ITDiv. Nagy-Várad (Großwardein) (1. Nov. 1903)

Ryba Joseph GVK. m. Kr. Ⓚ Ⓜ Garnchefarzt Trient (1. Nov. 1903)

Polturak Leo FJO-R. Ⓜ GSp. 26 Mostar (1. Nov. 1903)

Schorr Joseph GVK. m. Kr. Ⓚ Ⓜ Platzkomdo. Lemberg (1. Nov. 1903)

Novák Wenzel GVK. m. Kr. Ⓚ Ⓜ GSp. 12 Josephstadt (1. Nov. 1903)

Pöll Franz GVK. m. Kr. Ⓜ Garnchefarzt Troppau (1. Nov. 1903)

Kast Isidor GVK. m. Kr. Ⓚ Ⓜ GSp. 13 Theresienstadt (1. Nov. 1903)

Schneider Maximilian GVK. m. Kr. Ⓜ GSp. 25 Sarajevo (1. Nov. 1903)

Steinitzer Ludwig ⊙ Ⓜ Arsenalschefarzt Wien (1. Nov. 1903)

Hrach Jaroslav GVK. m. Kr. Ⓜ GSp. 3 Przemyśl (1. Nov. 1903)

Kamen Ludwig FJO-R. ⚷ Ⓚ Ⓜ Milsanitätskomitee (1. Nov. 1903)

Knodt Gustav ⚷ GVK. m. Kr. Ⓜ GSp. 16 Budapest (1. Nov. 1903)

Schwarz Julius GVK. m. Kr. Ⓜ MilOReal.sch (1. Nov. 1903)

Digitized by Google

Stabsärzte

Seemann Eugen Ⓚ Ⓜ (WG) (1. Mai 1899)
Dalnoki Samuel Ⓚ Ⓜ Garnchefarzt Ungvár (1. Nov. 1899)
Hirschhorn Jakob GVK. m. Kr. Ⓜ Garnchefarzt Debreczen (2. Nov. 1899)
Spitzer Johann Ⓚ Ⓜ Chefarzt 30. ITDiv. Lemberg (3. Nov. 1899)
Rottenberg Moritz Ⓚ Ⓜ Garnchefarzt Szeged (Szegedin) (4. Nov. 1899)
Benatzky Albin GVK. m. Kr. Ⓚ Ⓜ 13. Korpskomdo. Agram (5. Nov. 1899)
Feldern Leo Ⓚ Ⓜ Garnchefarzt Gródek (6. Nov. 1899)
Majorkovits Joseph GVK. m. Kr. Ⓜ 2. Korpskomdo. Wien (7. Nov. 1899)
Drach Adolf GVK. m. Kr. Ⓚ Ⓜ GSp. 16 Budapest (8. Nov. 1899)
Klein Ludwig GVK. m. Kr. Ⓚ Ⓜ GSp. 14 Lemberg (9. Nov. 1899)
Segel Anton GVK. m. Kr. Ⓚ Ⓜ Platzkomdo. Prag (11. Nov. 1899)
Unger Joseph Ⓚ Ⓜ Garnchefarzt Plevlje (12. Nov. 1899)
Pelzl Otto ♁ Ⓜ GSp. 16 Budapest (13. Nov. 1899)
Herz Leopold GVK. m. Kr. Ⓚ Ⓜ Garnchefarzt Stanislau (14. Nov. 1899)
Turcsa Johann GVK. m. Kr. Ⓜ Chefarzt 35. ITDiv. Kolozsvár (Klausenburg) (19. Nov. 1899)
Pick Alois FJO-R. Ⓜ GSp. 1 Wien (20. Nov. 1899)
Töply Robert Ritt. v. GVK. m. Kr. ⊙ Ⓜ GSp. 2 Wien (21. Nov. 1899)
Böhm Ferdinand Ⓚ Ⓜ Milkomdo. Zara (1. Mai 1900)
Rabl Jakob Ⓚ Ⓜ Chefarzt 8. ITDiv. Innsbruck (1. Mai 1900)
Baumann Carl GVK. m. Kr. Ⓜ Chefarzt Kriegshafenkomdo. Cattaro (1. Mai 1900)
Geduldiger Edmund Ⓚ Ⓜ Chefarzt 29. ITDiv. Theresienstadt (1. Mai 1900)
Grossmann Alkmund GVK. m. Kr. Ⓚ Ⓜ Chefarzt 25. ITDiv. Wien (1. Mai 1900)
Blasius Emil GVK. m. Kr. Ⓜ 12. Korpskomdo. Nagyszeben (Hermannstadt) (1. Mai 1900)
Dietl Wilhelm GVK. m. Kr. Ⓜ Techn. Milakad. (1. Mai 1900)
Pick Ludwig Ⓜ Chefarzt 14. ITDiv. Pozsony (Preßburg) (1. Mai 1900)
Wolter Johann Ⓜ 15. Korpskomdo. Sarajevo (1. Mai 1900)
Schwarzkopf Michael GVK. m. Kr. Ⓜ (WG) (1. Mai 1900)
Reiss Jonas Ⓜ Chefarzt 15. ITDiv. Miskolcz (1. Mai 1900)
Gerö Siegmund GVK. m. Kr. Ⓜ Platzkomdo. Wien (1. Mai 1900)
Ziehn Simon Ⓜ Garnchefarzt Szombathely (Steinamanger) (1. Mai 1900)
Gömöry Koloman GVK. m. Kr. Ⓜ GSp. 16 Budapest (1. Mai 1900)
Otto Heinrich GVK. m. Kr. Ⓜ GSp. 2 Wien (1. Mai 1900)
Schücking Alfred GVK. m. Kr. Ⓜ RKM. (1. Mai 1900)
Dynes Siegmund FJO-R. Ⓜ GSp. 5 Brünn (1. Mai 1900)
Kunze Erich GVK. m. Kr. Ⓜ GSp. 17 Budapest (1. Mai 1900)
Biber Leopold GVK. m. Kr. Ⓚ Ⓜ Chefarzt KTDiv. Lemberg (1. Nov. 1900)
Benedikt Wilhelm GVK. m. Kr. Ⓜ Chefarzt 24. ITDiv. Przemyśl (1. Nov. 1900)
Kanász Joseph GVK. m. Kr. Ⓜ Chefarzt Milinvalidenhaus Lemberg (1. Nov. 1900)
Stoekel Salomon Ⓜ Chefarzt KTDiv. Stanislau (1. Nov. 1900)
Heiek Franz FJO-R. GVK. m. Kr. Ⓜ Garnchefarzt. Banjaluka (1. Nov. 1900)
Bass Friedrich Ⓜ GSp. 6 Olmütz (1. Nov. 1900)
Šebesta Wenzel GVK. m. Kr. Ⓚ Ⓜ GSp. 15 Krakau (1. Nov. 1900)
Pattantyús-Abraham v. **Danczka** Adalbert GVK. m. Kr. Ⓜ Chefarzt 32. ITDiv. Budapest (1. Nov. 1900)
Hirtenhuber Johann Ⓜ Chefarzt 28. ITDiv. Laibach (1. Nov. 1900)
Terenkoczy Leopold GVK. m. Kr. Ⓜ GSp. 14 Lemberg (1. Nov. 1900)
Rónai Joseph Ⓜ Chefarzt 34. ITDiv. Temesvár (1. Nov. 1900)
Singer Joseph GVK. m. Kr. Ⓜ Garnchefarzt Carlstadt (1. Nov. 1900)

Digitized by Google

Klein Adolf Ⓜ GSp. 24 Ragusa (1. Nov. 1900)
Szabó Moritz GVK. m. Kr. Ⓜ 27. ITDiv. Kassa (Kaschau) (1. Nov. 1900)
Schönbaum Adolf GVK. m. Kr. Ⓜ Chefarzt 10. ITDiv. Josephstadt (1. Nov. 1900)
Tyrman Joseph GVK. m. Kr. Ⓜ GSp. 21 Temesvár (1. Nov. 1900)
Martynowicz Michael GVK. m. Kr. Ⓜ 10. Korpskomdo. Przemyśl (1. Nov. 1900)
Starý Polikarp GVK. m. Kr. Ⓜ Garnchefarzt Teschen (1. Nov. 1900)
Frank Joseph Ⓜ Chefarzt 33. ITDiv. Komárom (Komorn) (1. Nov. 1900)
Meisel Leopold GVK. m. Kr. Ⓜ RKM. (1. Nov. 1900)
Cron Carl Ⓜ Techn. Milkomitee (1. Nov. 1900)
Pewny Joseph FJO-R. Ⓜ GSp. 19 Pozsony (Preßburg) (1. Nov. 1900)
Maschka Emil Ritt. v. Ⓜ GSp. 3 Przemyśl (1. Mai 1901)
Robitschek Wilhelm Ⓚ Ⓜ GSp. 22 Nagyszeben (Hermannstadt) (1. Mai 1901)
Schneider Carl GVK. m. Kr. Ⓜ RKM. (1. Mai 1901)
Schweighofer Rudolf Ⓜ 5. Korpskomdo. Pozsony (Preßburg) (1. Mai 1901)
Kozorowski Anton Ⓜ GSp. 23 Agram (1. Mai 1901)
Arnstein Gottlieb GVK. m. Kr. Ⓜ GSp. 25 Sarajevo (1. Mai 1901)
Storch Viktor GVK. m. Kr. Ⓜ GSp. 11 Graz (1. Mai 1901)
Thóman Nikolaus GVK. m. Kr. Ⓜ 4. Korpskomdo. Budapest (1. Mai 1901)
Majewski Konrad Ⓜ Garnchefarzt Znaim (1. Mai 1901)
Radey Franz GVK. m. Kr. Ⓜ GSp. 17 Budapest (1. Mai 1901)
Straširibka Joseph GVK. m. Kr. Ⓜ GSp. Triest (1. Nov. 1901)
Winternitz Paul GVK. m. Kr. Ⓜ Garnchefarzt Castelnuovo (1. Nov. 1901)
Olexy Viktor GVK. m. Kr. Ⓜ 6. Korpskomdo. Kassa (Kaschau) (1. Nov. 1901)
Zapałowicz Thaddäus GVK. m. Kr. Ⓜ (WG) (1. Nov. 1901)
Sommer Kaspar GVK. m. Kr. Ⓜ Chefarzt 19. ITDiv. Pilsen (1. Nov. 1901)
Fischer Carl GVK. m. Kr. Ⓜ Chefarzt 1. ITDiv. Sarajevo (1. Nov. 1901)
Scharnagl Michael Ⓜ GSp. 7 Graz (1. Nov. 1901)
Pavlečka Carl ♁ GVK. m. Kr. Ⓜ Garnchefarzt Görz (1. Nov. 1901)
Krejči Iwan GVK. m. Kr. Ⓜ GSp. 15 Krakau (1. Nov. 1901)
Herz Alfred Ⓜ Milinvalidenhaus Nagyszombat (Tyrnau) (1. Nov. 1901)
Deutsch Leopold GVK. m. Kr. Ⓜ Garnchefarzt Carlsburg (1. Nov. 1901)
Merlin Johann GVK. m. Kr. Ⓜ GSp. 9 Triest (1. Nov. 1901)
Stenczel Árpád GVK. m. Kr. Ⓜ GSp. 2 Wien (1. Nov. 1901)
Franz Carl Ⓜ GSp. 1 Wien (1. Nov. 1901)
Lang Eduard GVK. m. Kr. Ⓜ GSp. 23 Agram (1. Nov. 1901)
Zimmermann Alfred FJO-R. Ⓜ GSp. 1 Wien (1. Nov. 1901)
Jun Wenzel GVK. m. Kr. Ⓜ Chefarzt 6. ITDiv. Graz (1. Mai 1902)
Pausz Adalbert GVK. m. Kr. Ⓜ 3. Korpskomdo. Graz (1. Mai 1902)
Elbogen Carl GVK. m. Kr. Ⓜ GSp. 13 Theresienstadt (1. Mai 1902)
Frisch Johann Jakob GVK. m. Kr. Ⓜ Garnchefarzt Rzeszów (1. Mai 1902)
Stanowski Severin GVK. m. Kr. Ⓜ Garnchefarzt Nevesinje (1. Nov. 1902)
Berkovits Leopold Ⓜ Chefarzt 36. ITDiv. Agram (1. Nov. 1902)
Rémi Siegmund Ⓜ 7. Korpskomdo. Temesvar (1. Nov. 1902)
Rottenberg Julius Ⓜ Chefarzt KTDiv. Krakau (1. Nov. 1902)
Markel August GVK. m. Kr. Ⓜ GSp. 4 Linz (1. Nov. 1902)
Eckmann Adolf GVK. m. Kr. Ⓜ 8. Korpskomdo. Prag (1. Nov. 1902)
Bleicher Paul Ⓜ Garnchefarzt Fehértemplom (Ung.-Weißkirchen) (1. Nov. 1902)
Wirth Anton GVK. m. Kr. Ⓜ GSp. 18 Komárom (Komorn) (WG) (1. Nov. 1902)
Wagner Anton GVK. m. Kr. Ⓜ Chefarzt 47 ITDiv. Wien (1. Nov. 1902)
Majewski Alexander GVK. m. Kr. Ⓜ GSp. 14 Lemberg (1. Nov. 1902)
Taussig Siegmund Ⓜ Chefarzt 18. ITDiv. Mostar (1. Nov. 1902)

Digitized by Google

Heller Simon Ⓜ Garnchefarzt Pécs (Fünfkirchen) (1. Nov. 1902)
Lederer Julius Ⓜ Garnchefarzt Tarnów (1. Nov. 1902)
Mattuška Anton GVK. m. Kr. Ⓜ GSp. 6 Olmütz (1. Nov. 1902)
Šuk Johann GVK. m. Kr. Ⓜ GSp. 15 Krakau (1. Nov. 1902)
Červiček Johann GVK. m. Kr. Ⓜ GSp. 1 Wien (1. Nov. 1902)
Vlček Johann GVK. m. Kr. Ⓜ Chefarzt KTDiv. Wien (1. Nov. 1902)
Hladik Jaroslav Dr. phil. Ⓜ Milsanitätskomitee (1. Nov. 1902)
Fogarassy v. Fogaras Viktor Ⓜ Chefarzt 31. ITDiv. Budapest (1. Nov. 1902)
Lángh Friedrich Ⓜ GSp. 19 Pozsony (Preßburg) (1. Mai 1903)
Gottlieb Hermann Ⓜ Chefarzt 2. ITDiv. Jaroslau (1. Mai 1903)
Antal Hugo Ⓜ GSp. 18 Komárom (Komorn) (1. Mai 1903)
Danneberg Ignaz GVK. m. Kr. Ⓜ GSp. 13 Theresienstadt (1. Mai 1903)
Stursa Johann Ⓜ RKM. (1. Mai 1903)
Stecker Franz GVK. m. Kr. Ⓜ Chefarzt 9. ITDiv. Prag (1. Mai 1903)
Sadler Carl GVK. m. Kr. Ⓜ Chefarzt 3. ITDiv. Linz (1. Nov. 1903)
Jaglarz Paul GVK. m. Kr. Ⓜ 14. Korpskomdo. Innsbruck (1. Nov. 1903)
Gidlewski Marian GVK. m. Kr. Ⓜ 11. Korpskomdo. Lemberg (1. Nov. 1903)
Szuchiewicz Isidor GVK. m. Kr. Ⓜ Chefarzt 7. ITDiv. Esseg (1. Nov. 1903)
Mihelics Ludwig GVK. m. Kr. Ⓜ Chefarzt 4. ITDiv. Brünn (1. Nov. 1903)
Lewicki Michael Ⓜ 1. Korpskomdo. Krakau (1. Nov. 1903)
Rittigstein Hermann Ⓜ Chefarzt 11. ITDiv. Lemberg (1. Nov. 1903)
Fischer Ignaz Ⓜ Chefarzt 12. ITDiv. Krakau (1. Nov. 1903)
Bass Eduard GVK. m. Kr. Ⓜ GSp. 8 Laibach (1. Nov. 1903)
Kapper Julius Ⓜ GSp. 18 Komárom (Komorn) (1. Nov. 1903)
Trattner Alexander Ⓜ GSp. 23 Agram (1. Nov. 1903)
Mazel Eduard Ⓜ Chefarzt 5. ITDiv. Olmütz (1. Nov. 1903)
Trieb Andreas GVK. m. Kr. Ⓜ Platzkomdo. Graz (1. Nov. 1903)
Wolff Heinrich Ritt. v. Ⓜ GSp. 2 Wien (1. Nov. 1903)
Frühauf Gustav Ⓜ GSp. 1 Wien (1. Nov. 1903)
Steiner Johann ⊙ Ⓜ GSp. 2 Wien zug. R. K. M. (1. Nov. 1903)
Drastich Bruno Ⓜ GSp. 1 Wien (1. Nov. 1903)

Regimentsärzte 1. Klasse

(Die hierunter befindlichen Regimentsärzte 2. Klasse sind mit einem Sterne [*] bezeichnet)

Schneider Anton GVK. m. Kr. Ⓚ Ⓜ Milgeogr. Inst. (1. Mai 1878)
Stauch Ferdinand Ⓚ Ⓜ Milinvalidenhaus Wien (1. Nov. 1880)
Soltan Carl GVK. m. Kr. Ⓚ Ⓜ Milstrafanstalt Möllersdorf (1. Mai 1881)
Alles Siegmund Ⓜ PB. 11 (1. Nov. 1881)
Turek Carl GVK. m. Kr. Ⓜ IR. 26 (1. Mai 1883)
Červinka Wladimir Ⓜ IR. 74 (1. Sept. 1883)
Biliński Dionys Ⓚ Ⓜ IR. 67 (1. Nov. 1883)
Snětivý Wenzel Ⓜ IR. 45, zug. RKM. (1. Nov. 1883)
Kraus Ferdinand Ⓜ DAR. 12 (1. Mai 1884)
Tarnai Simon Ⓜ IR. 66 (1. Nov. 1884)
Freudenthal Samson Ⓜ FAB. 2 (1. Mai 1885)
Lindenmayer Joseph Ⓜ MF. Wöllersdorf (WG) (1. Mai 1885)
Tarnovszky Géza Ⓜ IR. 23 (1. Nov. 1885)
Blazeur Joseph GVK. m. Kr. Ⓜ IR. 62 (1. Nov. 1885)
Neufeld Samuel Ⓜ IR. 61 (1. Mai 1888)
Spech Adolf Ⓜ IR. 39 (1. Mai 1888)
Soltykiewicz Wladimir GVK. m. Kr. Ⓜ DR. 13 (1. Mai 1889)
Kowazewicz Joseph GVK. m. Kr. Ⓜ IR. 55 (1. Mai 1889)
Mandl Jakob Ⓜ IR. 33 (1. Nov. 1889)
Tlef Carl Ⓜ Mil.-Realsch. Güns (1. Nov. 1889)
Węgrzyński Johann Ⓜ IR. 80 (1. Mai 1890)
Vosyka Joseph Ⓜ IR. 21 (1. Mai 1890)
Kornhoffer Ludwig Ⓜ Chefarzt KTDiv. Jaroslau (1. Mai 1890)
Glaser Rudolf GVK. m. Kr. Ⓜ Garnchefarzt Złoczów (1. Mai 1890)
Šulda Franz GVK. m. Kr. Ⓜ GSp. 15 Krakau (1. Nov. 1890)

Digitized by Google

Rump Heinrich GVK. m. Kr. Ⓜ IR. 9 (1. Nov. 1890)
Farkas Arnold GVK. m. Kr. Ⓜ HR. 15 (1. Nov. 1890)
Feldmann Nikolaus Ⓜ DAR. 37 (1. Nov. 1890)
György v. Ikland Emöd GVK. m. Kr. Ⓜ Techn. Milakad. (1. Nov. 1890)
Tritsch Isaak GVK. m. Kr. Ⓜ IR. 16 (1. Nov. 1890)
Kollermann Salomon Ⓜ MF. Wöllersdorf (1. Jän. 1891)
Halphen Joseph Ⓜ IR. 42 (1. Mai 1891)
Steiner Ferdinand Ⓜ IR. 71 (1. Mai 1891)
Buraczyński Andreas GVK. m. Kr. Ⓜ bh. IR. 1 (1. Mai 1891)
Roth Emanuel Ⓜ DAR. 17 (1. Mai 1891)
Zellendorf Simon Ⓜ IR. 41 (1. Mai 1891)
Welzenberg Franz GVK. m. Kr. Ⓜ 2. TJR. (1. Mai 1891)
Löwenthal Joseph Ⓜ DAR. 5 (1. Mai 1891)
Pop Albin Ⓜ IR. 45 (1. Mai 1891)
Krasuski Kasimir Ⓜ IR. 30 (1. Mai 1891)
Grabowski Marian Ⓜ IR. 89 (1. Mai 1891)
Grigorievics Dušan GVK. m. Kr. Ⓜ IR. 6 (1. Mai 1891)
Herzog Maximilian Ⓜ FJB. 28 (1. Mai 1891)
Jantsch Joseph GVK. m. Kr. Ⓜ IR. 80 (1. Mai 1891)
Pakosz Thaddäus Ⓜ IR. 92 (1. Nov. 1891)
Karchesy Eugen Edl. v. Ⓜ IR. 15 (1. Nov. 1891)
Szyjkowski Leopold Ⓜ IR. 57 (1. Nov. 1891)
Schwarzkopf Julius Ⓜ 9. Korpskomdo. Josephstadt (1. Nov. 1891)
Altmann Benedikt Ⓜ IR. 29 (1. Nov. 1891)
Fekete Alexander ♁ GVK. m. Kr. Ⓜ IR. 31 (1. Nov. 1891)
Doležal Wenzel Ⓜ PB. 1 (1. Nov. 1891)
Kauder Gustav Ⓜ IR. 38 (1. Nov. 1891)
Wittlin Maximilian Ⓜ FAR. 2 (1. Nov. 1891)
Kulczycki-Smietanka-Ruczka v. Kulczyce Alexander Ritt. Ⓜ IR. 13 (1. Nov. 1891)
Fischl Ernst GVK. m. Kr. Ⓜ IR. 47 (1. Nov. 1891)
Feller Wolf Ⓜ IR. 65 (1. Nov. 1891)
Milnař Johann GVK. m. Kr. Ⓜ 1. TJR. (1. Nov. 1891)
Kopřiwa Edmund GVK. m. Kr. Ⓜ DR. 14 (1. Nov. 1891)
Feitis Ludwig Ⓜ 2. TJR. (1. Nov. 1891)
Kos Michael GVK. m. Kr. Ⓜ GSp. 8 Przemyśl (1. Nov. 1891)
Rold Joachim GVK. m. Kr. Ⓜ IR. 81 (1. Nov. 1891)
Frank Wilhelm GVK. m. Kr. Ⓜ IR. 78 (1. Mai 1892)
Lusenberger Anton Ⓜ IR. 84 (1. Mai 1892)
Munk Maximilian GVK. m. Kr. Ⓜ Infkadettensch. Königsfeld (1. Mai 1892)
Friedlieber Emanuel Ⓜ IR. 96 (1. Mai 1892)
Rupp Ludwig GVK. m. Kr. Ⓜ GSp. 18 Komárom (Komorn) (1. Mai 1892)
Flecker Osias Ⓜ DR. 12 (1. Mai 1892)
Spitzer Wenzel GVK. m. Kr. Ⓜ FAR. 1 (1. Mai 1892)
Berényi Desiderius Ⓜ HR. 13 (1. Mai 1892)
Krausz Siegmund GVK. m. Kr. Ⓜ IR. 67 (1. Mai 1892)
Kandutsch Carl GVK. m. Kr. Ⓜ IR. 87 (1. Mai 1892)
Moga Georg ♁ GVK. m. Kr. Ⓜ IR. 50 (1. Mai 1892)
Gross Maximilian Ⓜ FJB. 2 (1. Mai 1892)
Halbhuber Franz ♁ GVK. m. Kr. Ⓜ FAR. 4 (1. Mai 1892)
Menkes Moritz Ⓜ IR. 25 (1. Mai 1892)
Brief Julius Ⓜ IR. 39 (1. Nov. 1892)
Scholcz Julius GVK. m. Kr. Ⓜ IR. 32 (1. Nov. 1892)
Starý Anton GVK. m. Kr. Ⓜ IR. 11 (1. Nov. 1892)
Bergmann Adam Ⓜ IR. 84 (1. Nov. 1892)
Obidowicz Bronislaus Ⓜ IR. 45 (1. Nov. 1892)
Hamburger Joseph Ⓜ GSp. 14 Lemberg (1. Nov. 1892)
Gersti Lambert Ⓜ IR. 38 (1. Nov. 1892)
Skiślewicz Anton Ⓜ IR. 72 (1. Nov. 1892)
Hoffmann Ludwig Ⓜ IR. 68 (1. Nov. 1892)
Fessler Theodor Ⓜ PB. 4 (1. Nov. 1892)
Wolfgang Carl Ⓜ IR. 2 (1. Nov. 1892)
Karaś Stephan Ritt. v. GVK. m. Kr. Ⓜ HR. 8 (1. Nov. 1892)
Raschofszky Wilhelm GVK. m. Kr. Ⓜ PB. 6 (1. Nov. 1892)
Todorescu Peter Ⓜ PB. 12 (1. Mai 1893)
Deutsch Leopold Ⓜ IR. 19 (1. Mai 1893)
Latzel Albert Ⓜ IR. 99 (1. Mai 1893)
Chmela Franz Ⓜ IR. 93 (1. Mai 1893)
Kittner Theodor GVK. m. Kr. Ⓜ IR. 4 (1. Mai 1893)
Merwan Nikolaus Ⓜ GSp. 20 Kassa (Kaschau) (1. Mai 1893)
Köhrer Laurentius Ⓜ IR. 34 (1. Mai 1893)
Wolf Joseph Ⓜ IR. 63 (1. Mai 1893)
Philippi Aladár Ⓜ Infkadettensch. Budapest (1. Mai 1893)
Janowski Josaphat Ⓜ HR. 4 (1. Mai 1893)
Dąbrowski Ludwig Ⓜ IR. 95 (1. Mai 1893)
Zbitek Alfred Ⓜ IR. 53 (1. Mai 1893)
Baschkopf Jakob Ⓜ IR. 86 (WG) (1. Mai 1893)
Leichtmann Maximilian Ⓜ IR. 33 (1. Mai 1893)
Lederer Alfred Ⓜ DAR. 8 (1. Mai 1893)
Beck Joseph Ⓜ IR. 36 (1. Mai 1893)
Weingruber Aaron Ⓜ FAB. 3 (1. Mai 1893)

Digitized by Google

Kuryłowicz Stephan Ⓜ IR. 40 (1. Mai 1893)
Müller Franz GVK. m. Kr. Ⓜ IR. 76 (1. Mai 1893
Krall Eduard Ⓜ IR. 49 (1. Mai 1893)
Anka Aurel Ⓜ IR. 51 (1. Mai 1893)
Riedl Franz Ⓜ PB. 8 (1. Mai 1893)
Hörmann Joseph Ⓜ DR. 4 (1. Mai 1893)
Švanda Adolf GVK. m. Kr. Ⓜ Mil.-Reit- u. Fahrlehrerinst. (1. Mai 1893)
Weissenstein Gustav Ⓜ DR. 11 (1. Mai 1893)
Stehlik Eduard GVK. m. Kr. Ⓜ IR. 88 (1. Nov. 1893)
Stach Franz Ⓜ IR. 28 (1. Nov. 1893)
Zastěra Robert GVK. m. Kr. Ⓜ Infkadettenschule Wien (1. Nov. 1893)
Kouba Gottlieb Ⓜ IR. 73 (1. Nov. 1893)
Mark Jakob Ⓜ IR. 94 (1. Nov. 1893)
Káš Joseph Ⓜ IR. 36 (1. Nov. 1893)
Joas Nikolaus Ⓜ IR. 59 (1. Nov. 1893)
Roth Samuel Ⓜ IR. 60 (1. Nov. 1893)
Klein Ludwig Ⓜ IR. 46 (1. Nov. 1893)
Goldberger Gustav Ⓜ FJB. 12 (1. Nov. 1893)
Marwann Adolf GVK. m. Kr. Ⓜ MilURealsch. Kismárton (Eisenstadt) (1. Nov. 1893)
Nejtek Johann Ⓜ IR. 9 (1. Nov. 1893)
Grósz Alexander Ⓜ IR. 86 (1. Nov. 1893)
Marschner Johann Ⓜ Infkadettensch. Marburg (1. Mai 1894)
Toniatti Alfred Ⓜ IR. 65 (1. Mai 1894)
Szendrő Joseph Ⓜ MilORealsch. (1. Mai 1894)
Unsing Gustav Ⓜ IR. 58 (1. Mai 1894)
Treiber Joseph Ⓜ IR. 7 (1. Mai 1894)
Šava Johann Ⓜ IR. 78 (1. Mai 1894)
Kostyál v. **Tarnó** Emmerich Ⓜ DAR. 1 (1. Mai 1894
Krbalek Vinzenz Ⓜ IR. 75 (1. Mai 1894)
Peharc Carl Ⓜ IR. 7 (WG) (1. Mai 1894)
Schneider Theodor Ⓜ IR. 16 (1. Mai 1894)
Schwarz Adolf Ⓜ 1. TJR. (1. Mai 1894)
Kroath Franz Ⓜ IR. 97 (1. Mai 1894)
Pfeffers Richard Ⓜ FJB. 32 (1. Mai 1894)
Schuster Johann Ⓜ HR. 11 (Ük.) ordinierender Arzt am österr.-ung. Nationalspital Konstantinopel (1. Mai 1894)
Weltgruber Nikolaus Ⓜ Infkadettensch. Liebenau (1. Mai 1894)
Justian Friedrich Ⓜ GSp. 22 Nagyszeben (Hermannstadt) (1. Mai 1894)
Hlavička Cyriak Ⓜ UR. 11 (1. Mai 1894)
Illés Emmerich Ⓜ IR. 5 (1. Mai 1894)
Zhuber v. **Okróg** Franz Ⓜ GSp. 5 Brünn (1. Mai 1894)
Ortyński Hilarius Ritt. v. Ⓜ Mil.-Reitlehrerinst. Wien (1. Mai 1894)
Arzt Jakob Ⓜ FAR. 6 (1. Mai 1894)
Pulitzer Rudolf Ⓜ 3. TJR. (1. Mai 1894)
Šimkovsky Alois Ⓜ DR. 1 (1. Mai 1894)
Schwartz David Ⓜ FJB. 9 (1. Mai 1894)
Karschulin Alois Ⓜ GSp. 6 Olmütz (1. Mai 1894)
Reichenberg Alexander Ⓜ IR. 51 (1. Mai 1894)
Vogl Ferdinand Ⓜ bh. IR. 2 (1. Mai 1894)
Hetyey v. **Makkos-Hetye** Julius Ⓜ Infkadettensch. Carlstadt (1. Mai 1894)
Jiránek Franz Ⓜ KAR. 8 (1. Mai 1894)
Straka Rudolf Ⓜ IR. 28 (1. Mai 1894)
Krejčí Joseph Ⓜ IR. 18 (1. Nov. 1894)
Ferenczy Alexander Ⓜ DAR. 20 (1. Nov. 1894)
Bartelt Robert Ⓜ GSp. 25 Sarajevo (1. Nov. 1894)
Maksim'de Bedeháza Franz Ⓜ (Ük.) Gardearzt bei der ersten Arcièrenleibgarde (1. Nov. 1894)
Hoffbauer Ludwig Ⓜ IR. 19 (1. Nov. 1894)
Ehrnberger Franz Ⓜ IR. 2 (Ük.) k. u. Staatsgestüt Mezőhegyes (1. Nov. 1894)
Jaroš Franz Ⓜ MilURealsch. Fischau (1. Nov. 1894)
Seidl Franz Ⓜ IR. 3 (1. Nov. 1894)
Pollach Joseph Ⓜ IR. 4 (1. Nov. 1894)
Zapský v. **Zap** Ludwig Ritt. Ⓜ DAR. 4 (1. Nov. 1894)
Lengsfeld Stephan Ⓜ DAR. 28 (1. Nov. 1894)
Feyertag Carl Ⓜ 2. Korpskomdo. Wien (1. Nov. 1894)
Hadinger Viktor Ⓜ AZF. Wien (1. Nov. 1894)
Eibicht Gottlieb Ⓜ bh. IR. 4 (1. Nov. 1894)
Hubka Joseph Ⓜ FJB. 21 (1. Nov. 1894)
Tahal Bogumil Ⓜ UR. 5 (1. Nov. 1894)
Winter Georg Ⓜ KAR. 12 (1. Nov. 1894)
Pospíšil Joseph Ⓜ IR. 79 (1. Nov. 1894)
Karácson v. **Telekfalva** Stephan Ⓜ DAR. 11 (1. Nov. 1894)
Dědina Johann Ⓜ IR. 3 (1. Nov. 1894)
Freund Heinrich Ⓜ IR. 74 (1. Nov. 1894)
Hawelka Carl Ⓜ Artkadettensch. Wien (1. Nov. 1894)
Szijártó Anton Ⓜ IR. 5 (1. Nov. 1894)
Beischan Zeno Ⓜ IR. 63 (1. Nov. 1894)
Lochbihler Jakob Ⓜ GSp. 2 Wien (1. Nov. 1894)
Müller Franz Ⓜ IR. 30 (1. Nov. 1894)
Rouss Joseph Ⓜ PB. 2 (1. Nov. 1894)
Fröhlich Wilhelm Ⓜ IR. 48 (1. Nov. 1894)
Blumenfeld Joseph Ⓜ IR. 93 (1. Nov. 1894)
Sükösd Eugen Ⓜ IR. 68 (1. Nov. 1894)
Hofer Johann Ⓜ GSp. 16 Budapest (1. Nov. 1894)
Ploo Wenzel Ⓜ Infkadettensch. Nagyszeben (Hermannstadt) (1. Mai 1895)
Röszler Armin Ⓜ HR. 6 (1. Mai 1895)
Koller Franz Ⓜ DR. 2 (1. Mai 1895)
Prager Maximilian Ⓜ PF. Blumau (1. Mai 1895)
Franz Anton Ⓜ DAR. 24 (1. Mai 1895)
Horwitz Gabriel Ⓜ GSp. 16 Budapest (1. Mai 1895)
Seifert Carl Ⓜ IR. 90 (1. Mai 1895)
Ziembicki Johann Ⓜ IR. 20 (1. Mai 1895)

Digitized by Google

Seidner Samuel Ⓜ IR. 64 (1. Mai 1895)
Grabscheid Michael Ⓜ IR. 22 (1. Mai 1895)
Kornhäuser Samuel Ⓜ IR. 61 (1. Mai 1895)
Rosin Alexander Ⓜ IR. 12 (1. Mai 1895)
Starrach Eduard Ⓜ DAR. 9 (1. Mai 1895)
Kulka Julius Ⓜ ETR. (1. Mai 1895)
Haus Siegmund Ⓜ FAB. 1 (1. Mai 1895)
Caeroy v. Nagy-Ajta Ladislaus Ⓜ bh. IR. 1 (1. Mai 1895)
Knobel Adolf Ⓜ IR. 50 (1. Mai 1895)
Schneider Johann Ⓜ IR. 8 (1. Mai 1895)
Chajes Hermann GVK. m. Kr. Ⓜ DAR. 32 (1. Mai 1895)
Šmidrkal Joseph Ⓜ IR. 94 (1. Mai 1895)
Retschnigg Heinrich Ⓜ GSp. 7 Graz (1. Mai 1895)
Schayer Wilhelm Ⓜ GSp. 5 Brünn (1. Mai 1895)
Majewski Thaddäus Ⓜ UR. 8 (1. Mai 1895)
Rarea Samuel Ⓜ DAR. 13 (1. Mai 1895)
Siama Joseph Ⓜ IR. 42 (1. Mai 1895)
Zaćurowicz Boguslav Ritt. v. Ⓜ FJB. 4 (WG) (1. Mai 1895)
Verich Alois Ⓜ IR. 35 (1. Mai 1895)
Tausig Hugo Ⓜ bh. IR. 1 (1. Mai 1895)
Teich Moritz Ⓜ DAR. 23 (1. Mai 1895)
Dzerowicz Alexander Ⓜ IR. 20 (1. Mai 1895)
Popiel Simon Ⓜ FAR. 3 (1. Mai 1895)
Vitaliani Emil Ⓜ IR. 77 (1. Mai 1895)
Bermann Joseph Ⓜ IR. 70 (1. Mai 1895)
Fischer Joseph Ⓜ Infkadettensch. Łobzów (1. Nov. 1895)
Karowski Carl Ⓜ IR. 100 (1. Nov. 1895)
Gehmacher Franz Ⓜ 4. TJR. (1. Nov. 1895)
Blach Arnold Ⓜ bh. IR. 3 (1. Nov. 1895)
Bleyer Johann Ⓜ IR. 17 (1. Nov. 1895)
Koralek Heinrich Ⓜ KAR. 4 (1. Nov. 1895)
Dascal Demeter Ⓜ HR. 9 (1. Nov. 1895)
Scholtz Stephan Ⓜ IR. 52 (1. Nov. 1895)
Nawrocki Johann Ⓜ FJB. 29 (1. Nov. 1895)
Pixa Wenzel Ⓜ MilURealsch. St. Pölten (1. Nov. 1895)
Hradský Ludwig Ⓜ IR. 83 (1. Nov. 1895)
Morgenstern Otto Ⓜ IR. 44 (1. Nov. 1895)
David Gustav Ⓜ DAR. 7 (1. Nov. 1895)
Iwanicki Kasimir Ⓜ DR. 3 (1. Nov. 1895)
Andauer Eugen Ⓜ IR. 23 (1. Nov. 1895)
Neumann Jakob Ⓜ IR. 69 (1. Nov. 1895)
Selinger Alfred Ⓜ HR. 5 (1. Nov. 1895)
Kalenda Wenzel Ⓜ DAR. 30 (1. Nov. 1895)
Neumann Eduard Ⓜ IR. 87 (1. Nov. 1895)
Rónai Eugen Ⓜ HR. 16 (1. Nov. 1895)
Schwarz Albert Ⓜ IR. 98 (1. Nov. 1895)
Stepler Abraham Ⓜ UR. 7 (1. Nov. 1895)
Mayerweg Carl Ⓜ GSp. 21 Temesvár (1. Nov. 1895)
Weissberg Leon Ⓜ DR. 10 (1. Nov. 1895)
Steinhaus Oskar Ⓜ IR. 101 (1. Nov. 1895)
Bardach Bernhard Ⓜ UR. 1 (1. Nov. 1895)
Feder Marcell Ⓜ DAR. 34 (1. Nov. 1895)
Scheidl Johann Ⓜ GSp. 2 Wien (Filiale Baden) (1. Nov. 1895)
Fahrner Hugo Ⓜ IR. 21 (1. Mai 1896)
Altschul Gustav Ⓜ IR. 23 (1. Mai 1896)
Abul Valerius Ⓜ IR. 70 (1. Mai 1896)
Diener Moritz Ⓜ HR. 14 (1. Mai 1896)
Hirz Franz Ⓜ Kriegsschule (1. Mai 1896)
Zaopal Rudolf Ⓜ IR. 1 (1. Mai 1896)
Hilitzer Alois Ⓜ GSp. 7 Graz (beurl.) (1. Mai 1896)
Tyl Heinrich Ⓜ IR. 11 (1. Mai 1896)
Glück Julius Ⓜ HR. 7 (1. Mai 1896)
Deutsch Adolf Ⓜ IR. 98 (1. Mai 1896)
Weichert Heinrich Ⓜ 3. TJR. (1. Mai 1896)
Engländer Moritz Ⓜ IR. 82 (1. Mai 1896)
Madincea Thomas Ⓜ DAR. 35 (1. Mai 1896)
Jarkovský Joseph Ⓜ IR. 54 (1. Mai 1896)
Lawner Siegmund Ⓜ IR. 99 (1. Mai 1896)
Langer Adolf Ⓜ IR. 57 (1. Mai 1896)
Stark Johann Ⓜ IR. 46 (1. Mai 1896)
Urbányi Stephan Ⓜ IR. 82 (1. Mai 1896)
Fiša Albrecht Ⓜ DAR. 22 (1. Mai 1896)
Lackner Bertold Ⓜ DAR. 21 (1. Mai 1896)
Kolbe Ludwig Ⓜ IR. 10 (1. Mai 1896)
Tokarski Joseph Ⓜ TrR. 1 (1. Mai 1896)
Bufil Joseph Ⓜ IR. 71 (1. Mai 1896)
Rausch Anton Ⓜ GSp. 10 Innsbruck (1. Mai 1896)
Richter Johann Ⓜ GSp. 25 Sarajevo (1. Mai 1896)
Reder Bertold Ⓜ Milsanitätskomitee (1. Mai 1896)
Kornhäuser Cäsar Ⓜ IR. 56 (1. Mai 1896)
Demant Joseph Ⓜ HR. 10 (1. Mai 1896)
Rudner Wilhelm Ⓜ IR. 41 (1. Mai 1896)
Hecht Gustav Ⓜ FJB. 19 (1. Mai 1896)
Sandauer Ignaz Ⓜ IR. 58 (1. Mai 1896)
Biró Heinrich Ⓜ DAR. 18 (1. Mai 1896)
Tannert Jakob Ⓜ IR. 48 (1. Mai 1896)
Ottenfeld Maximilian Ⓜ IR. 91 (1. Mai 1896)
Popper Eduard Ⓜ MilORealsch. (1. Mai 1896)
Spatz Alexius Ⓜ HR. 3 (1. Mai 1896)
Müller Philipp Ⓜ IR. 56 (1. Nov. 1896)
Klausner Wilhelm Ⓜ FAR. 5 (WG.) (1. Nov. 1896)
Říha Anton Ⓜ GSp. 11 Prag (1. Nov. 1896)
Kovářiček Emanuel Ⓜ DAR. 41 (1. Nov. 1896)
Pap Michael Ⓜ IR. 12 (1. Nov. 1896)
Adlof Friedrich Ⓜ FJB. 5 (1. Nov. 1896)
Sternschuss Johann Ⓜ IR. 101 (1. Nov. 1896)
Sternschuss Michael Ⓜ IR. 86 (1. Nov. 1896)
Perner Carl Ⓜ IR. 49 (1. Nov. 1896)
Janáček Joseph Ⓜ GSp. 14 Lemberg (1. Nov. 1896)
Corbul Viktor Ⓜ IR. 14 (1. Nov. 1896)
Hoorn Friedrich GVK. m. Kr. Ⓜ IR. 1 (1. Nov. 1896)
Jirovec Joseph Ⓜ FJB. 8 (1. Nov. 1896)
Irman Alfred Ⓜ FJB. 11 (1. Nov. 1896)
Szántó Maximilian Ⓜ IR. 85 (1. Nov. 1896)

Digitized by Google

Zurak Hugo Ⓜ Milinvalidenhaus Nagyszombat (Tyrnau) (1. Nov. 1896)
Uderski de Niezgoda Bronislaus Ⓜ UR. 13 (1. Nov. 1896)
Czesany Franz Edl. v. Ⓜ IR. 8 (1. Nov. 1896)
Ollberius Joseph Ⓜ IR. 35 (1. Nov. 1896)
Tausig Theodor Ⓜ IR. 18 (1. Nov. 1896)
Pollak Gustav Ⓜ bh. FJB. (1. Nov. 1896)
Dürrauer Moritz Ⓜ DR. 5 (1. Nov. 1896)
Jakesch Bronislaus Ⓜ IR. 13 (1. Nov. 1896)
Černovský Joseph Ⓜ IR. 73 (1. Nov. 1896)
Fagarasianu Jakob Ⓜ UR. 12 (1. Nov. 1896)
Held Richard Ⓜ GSp. 9 Triest (1. Nov. 1896)
Fischer Desiderius Ⓜ DAR. 10 (1. Nov. 1896)
Pressilch Wilhelm Ⓜ GSp. 1 Wien (1. Nov. 1896)
Rebentisch Friedrich Ⓜ GSp. 7 Graz (1. Nov. 1896)
Felx Joseph Ⓜ GSp. 2 Wien (1. Nov. 1896)
Grossmann Maximilian Ⓜ DR. 9 (1. Nov. 1896)
Tatzl Adolf Ⓜ IR. 14 (1. Nov. 1896)
Zeiner Ignaz Ⓜ bh. IR. 3 (1. Nov. 1896)
Michl Wladimir Ⓜ GSp. 12 Josephstadt (1. Nov. 1896)
Rein Aaron Ⓜ IR. 66 (1. Mai 1897)
Sič Wenzel Ⓜ IR. 22 (1. Mai 1897)
Michel Rudolf Ⓜ GSp. 1 Wien (1. Mai 1897)
Knopp Artur Ⓜ DAR. 40 (1. Mai 1897)
Diwald Carl Ⓜ IR. 47 (1. Mai 1897)
Kopfinger Ignaz Ⓜ PB. 3 (1. Mai 1897)
Bogusz v. Ziembiło Emil Ritt. Ⓜ GSp. 1 Wien (1. Mai 1897)
Hiemesch Artur Ⓜ 2. TJR. (1. Mai 1897)
Mohl Joseph Ⓜ GSp. 16 Budapest (1. Mai 1897)
Hayn Alois Ⓜ KAR. 13 (1. Mai 1897)
Hanczakowski Basil Ⓜ KAR. 1 (1. Mai 1897)
Sommer Ignaz Ⓜ KAR. 6 (1. Mai 1897)
Steier Kasimir Ⓜ DAR. 29 (1. Mai 1897)
Brosch Anton Ⓜ GSp. 1 Wien (1. Mai 1897)
Langfelder Artur Ⓜ IR. 77 (1. Mai 1897)
Gidró Gregor v. Ⓜ IR. 85 (1. Mai 1897)
Hrubý Johann Ⓜ IR. 5 (1. Mai 1897)
David Georg Ⓜ IR. 27 (1. Mai 1897)
Celewicz Ambrosius Ⓜ DAR. 6 (1. Mai 1897)
Ossendorf Joseph Ⓜ IR. 70 (1. Mai 1897)
Svatoš Johann Ⓜ IR. 96 (1. Mai 1897)
Schön Alexius Ⓜ IR. 64 (1. Mai 1897)
Topalović Paul Ⓜ DAR. 19 (1. Mai 1897)
Wiesner Jakob Ⓜ IR. 37 (1. Mai 1897)
Gössl Franz Ⓜ IR. 100 (1. Mai 1897)
Kauders Ignaz Ⓜ DR. 8 (1. Mai 1897)
Tomaschek Carl Ⓜ UR. 4 (1. Mai 1897)
Barták Carl Ⓜ IR. 53 (1. Mai 1897)
Vegher Bohdan Ⓜ IR. 22 (beurl.) (1. Mai 1897)
Hollan Emmerich Ⓜ IR. 76 (1. Mai 1897)
Fuchs Bernhard Ⓜ IR. 92 (1. Mai 1897)
Lövenbein Oskar Ⓜ IR. 101 (1. Mai 1897)
Schwartz Martin GVK. m. Kr. Ⓜ IR. 83 (1. Mai 1897)
Sándor v. Lokod Blasius Ⓜ FAR. 6 (1. Mai 1897)
Stengl Eduard Ⓜ 4. TJR. (1. Mai 1897)
Firbas Carl Ⓜ KAR. 14 (1. Nov. 1897)
Zilz Julian Ⓜ IR. 31 (1. Nov. 1897)
Friedmann Philipp Ⓜ FJB. 24 (1. Nov. 1897)
Brodfeld Eugen Ⓜ HR. 1 (1. Nov. 1897)
Kauder Ignaz Ⓜ DR. 15 (1. Nov. 1897)
Münzer Rafael Ⓜ FJB. 17 (1. Nov. 1897)
Schön Julius Ⓜ IR. 24 (1. Nov. 1897)
Loew Markus Ⓜ IR. 98 (1. Nov. 1897)
Mašek Johann Ⓜ IR. 91 (1. Nov. 1897
Vraciu Nikolaus Ⓜ DAR. 12 (1. Nov. 1897)
Fischl Julius Ⓜ IR. 6 (1. Nov. 1897)
Herbst Adolf Ⓜ Infkadettensch. Kamenitz (1. Nov. 1897)
Zamikal Ferdinand Ⓜ Mil.-Fecht- u. Turnlehrerkurs (1. Nov. 1897)
Franta Gregor Ⓜ DAR. 27 (1. Nov. 1897)
Beyer Theodor Ⓜ GSp. 2 Wien (1. Nov. 1897)
Zieliński Ignaz Ⓜ IR. 89 (1. Nov. 1897)
Hajnovský Jaroslav Ⓜ bh. IR. 2 (1. Nov. 1897)
Dobrzyniecki Árpád Ritt. v. Ⓜ KAR. 2 (1. Nov. 1897)
Bett Joseph Ⓜ IR. 20 (1. Nov. 1897)
Lux Valerian Ⓜ KAR. 10 (1. Nov. 1897)
Kropáček Joseph Ⓜ IR. 98 (1. Nov. 1897)
Routa Gottlieb Ⓜ DR. 7 (1. Nov. 1897)
Schmidl Franz Ⓜ GSp. 11 Prag (1. Nov. 1897)
Deutsch Nikolaus Ⓜ IR. 82 (1. Nov. 1897)
Wobořil Franz Ⓜ IR. 90 (1. Nov. 1897)
Jeschke Ottokar Ⓜ GSp. 10 Innsbruck (1. Nov. 1897)
Suchý Joseph Ⓜ IR. 54 (1. Nov. 1897)
Schäfler Adolf Ⓜ DAR. 38 (1. Nov. 1897)
Heissfeld Jakob Ⓜ DAR. 33 (1. Nov. 1897)
Prouza Eduard Ⓜ IR. 24 (1. Nov. 1897)
Halász Árpád Ⓜ KAR. 7 (1. Nov. 1897)
Feld Moritz Ⓜ FJB. 30 (1. Nov. 1897)
Jansa Carl Ⓜ DR. 2 (1. Nov. 1897)
Massarek Adolf Ⓜ IR. 60 (1. Nov. 1897)
Schubert Alois Ⓜ PB. 5 (1. Nov. 1897)
Melzer Anton Ⓜ IR. 102 (1. Nov. 1897)
Sladký Richard Ⓜ IR. 72 (1. Nov. 1897)
Gorżyński Matthias Ⓜ IR. 10 (1. Nov. 1897)
Hofer Ignaz Ⓜ IR. 59 (1. Nov. 1897)
Weiskopf Alfred Ⓜ IR. 78 (1. Nov. 1897)
Vymyslický Julius Ⓜ FJB. 16 (1. Mai 1898)
Herkner Richard Ⓜ GSp. 4 Linz (1. Mai 1898)
Redlich Leopold Ⓜ IR. 81 (1. Mai 1898)
Schwarz Eduard Ⓜ DAR. 3 (1. Mai 1898)
Ellasz Franz Ⓜ PB. 13 (1. Mai 1898)
Hein Eduard Ⓜ PB. 7 (1. Mai 1898)
Herrmann Viktor Ⓜ MilURealsch. Kassa (Kaschau) (1. Mai 1898)
Mattauschek Emil Ⓜ GSp. 1 Wien (1. Mai 1898)

Digitized by Google

Grześ Johann Ⓜ GSp. 15 Krakau (1. Mai 1898)
Müller Joachim Ⓜ IR. 38 (1. Mai 1898)
Wermiesofsky Johann Ⓜ GSp. 20 Kassa (Kaschau) (1. Mai 1898)
Skutezky Alexander Ⓜ MilORealsch. (1. Mai 1898)
Czaplinski Leo Ⓜ FJB. 23 (1. Mai 1898)
Bardecki Gregor Ⓜ DAR. 31 (1. Mai 1898)
Zelený Leopold Ⓜ IR. 42 (1. Mai 1898)
Biehl Carl Ⓜ GSp. 1 Wien (1. Mai 1898)
Kasparek Julian Edl. v. Ⓜ KAR. 11 (1. Mai 1898)
Eckert Eugen Ⓜ IR. 43 (1. Mai 1898)
Langer Rudolf Ⓜ IR. 71 (1. Mai 1898)
Jampoler Joseph Ⓜ IR. 37 (1. Mai 1898)
Kertsch Leopold Ⓜ Infkadettensch. Straß (1. Mai 1898)
Dufek Alois Ⓜ FJB. 10 (1. Mai 1898)
Karas Franz Ⓜ FJB. 31 (1. Mai 1898)
Koczyrkiewicz Marian Ⓜ IR. 95 (1. Mai 1898)
König Franz Ⓜ GSp. 5 Brünn (1. Mai 1898)
Podsoński v. Szeliga Ladislaus Ritt. Ⓜ HR. 12 (1. Mai 1898)
Karas Stephan Ⓜ IR. 102 (1. Nov. 1898)
Sträussler Ernst Ⓜ Milinvalidenhaus Prag (1. Nov. 1898)
Kropf Heinrich Ⓜ bh. IR. 1 (1. Nov. 1898)
Turnowsky Eugen Ⓜ KAR. 5 (1. Nov. 1898)
Tuma Franz Ⓜ KAR. 9 (1. Nov. 1898)
Weinstein Emil Ⓜ IR. 86 (1. Nov. 1898)
Pacold Ottokar Ⓜ IR. 43 (1. Nov. 1898)
Záhorský Ladislaus Ⓜ IR. 27 (1. Nov. 1898)
Nedorost Zeno Ⓜ (Gk.) Gardearzt bei der k. u. Leibgarde (1. Nov. 1898)
Wolf Laurenz Ⓜ IR. 52 (1. Nov. 1898)
Janak Joseph Ⓜ IR. 101 (1. Nov. 1898)
Bubeníček Carl Ⓜ DAR. 25 (1. Nov. 1898)
Jerzabek Anton Ⓜ FJB. 22 (1. Nov. 1898)
Válek Friedrich Ⓜ GSp. 17 Budapest (1. Nov. 1898)
Gregorić Matthias Ⓜ bh. IR. 4 (1. Nov. 1898)
Stein Moritz Ⓜ DR. 1 (1. Nov. 1898)
Havelka Franz Ⓜ UR. 6 (1. Nov. 1898)
Sonz Richard Ⓚ Ⓜ Infkadettensch. Triest (1. Nov. 1898)
Ungar Carl Ⓜ HR. 2 (1. Mai 1899)
Hejma Wenzel Ⓜ IR. 45 (WG) (1. Mai 1899)
Mosing Stanislaus v. Ⓜ Infkadettensch. Lemberg (1. Mai 1899)
Potoček Johann Ⓜ GSp. 25 Sarajevo (1. Mai 1899)
Mišta Wenzel Ⓜ FJB. 20 (1. Mai 1899)
Egger Erich Ⓜ GSp. 15 Krakau (1. Mai 1899)
Strisch Emil Ⓜ Infkadettensch. Prag (1. Mai 1899)
Popper Ludwig Ⓜ DR. 7 (1. Mai 1899)
Reif Johann Ⓜ KAR. 5 (1. Mai 1899)
Busch Friedrich Ⓜ DAR. 36 (1. Mai 1899)
Freisinger Ladislaus Ⓜ DAR. 15 (1. Mai 1899)
Turnau Edl. v. **Dobczyce** Carl Ⓜ TrR. 3 (1. Mai 1899)
Zini Joseph Ⓜ 3. TJR. (1. Mai 1899)
Schipek Oskar Ⓜ HR. 11 (1. Mai 1899)
Vlach Anton Ⓜ Kavkadettensch. (1 Mai 1899)
Rödiger Eugen Ⓜ IR. 63 (1. Mai 1899)
Roth Eugen Ⓜ IR. 22 (1. Mai 1899)
Milić Johann Ⓜ GSp. 24 Ragusa (1. Mai 1899)
Friedel Alfons Ⓜ DAR. 39 (1. Mai 1899)
Bartha Ladislaus Ⓜ IR. 32 (1. Mai 1899)
Kozlovský Franz Ⓜ DR. 15 (1. Mai 1899)
Murschenhofer Franz Ⓜ DAR. 41 (1. Mai 1899)
Leschedítzky Johann Ⓜ IR. 26 (1. Mai 1899)
Wagner Eduard Ⓜ DAR. 26 (1. Mai 1899)
Schütz Ferdinand Ⓜ IR. 73 (1. Mai 1899)
Friedmann Moritz Ⓜ IR. 15 (1. Mai 1899)
Lewicki Franz Ⓜ IR. 88 (1. Mai 1899)
Frendl Egon Ritt. v. Ⓜ GSp. 1 Wien (1. Mai 1899)
Mizera Joseph Ⓜ IR. 29 (1. Mai 1899)
Krombholz Leo Ⓜ Infkadettensch. Pozsony (Preßburg) (1. Mai 1899)
Vitovský Alois Ⓜ Pionkadettensch. (1. Mai 1899)
Dénes Ludwig Ⓜ HR. 10 (1. Mai 1899)
Lewicki Hippolyt Ⓜ DR. 6 (1. Mai 1899)
Kondr Wilhelm Ⓜ IR. 31 (1. Mai 1899)
Abrecht Othmar Ⓜ KAR. 3 (1. Mai 1899)
Badacsonyi Michael Ⓜ IR. 101 (1. Mai 1899)
Hauswirth Joseph Ⓜ IR. 62 (1. Mai 1899)
Žák Joseph Ⓜ IR. 79 (1. Mai 1899)
Veselář Ferdinand Ⓜ IR. 70 (1. Mai 1899)
Hönich Osias Ⓜ IR. 40 (1. Mai 1899)
Spitz Maximilian Ⓜ DAR. 14 (1. Mai 1899)
Száhlender Franz Ⓜ IR. 44 (1. Mai 1899)
Roid Friedrich Ⓜ IR. 52 (1. Nov. 1899)
Höffern zu **Saalfeld** Heribert Ritt. v. Ⓜ DR. 4 (1. Nov. 1899)
Böhm Carl Ⓜ IR. 11 (1. Nov. 1899)
Wessely Johann Ⓜ FJB. 4 (1. Nov. 1899)
Thaler Jakob Ⓜ IR. 59 (1. Nov. 1899)
Šrutek Rudolf Ⓜ IR. 63 (1. Nov. 1899)
Traub Emil * Ⓜ IR. 86 (WG) (1. Nov. 1899)
Ruhig Theodor Ⓜ DAR. 16 (1. Nov. 1899)
Andruszewski Miecislaus Ⓜ UR. 3 (1. Nov. 1899)
Skřivánek Franz Ⓜ HR. 1 (1. Nov. 1899)
Gutherz Eugen Ⓜ IR. 69 (1. Nov. 1899)
Kindl Wilhelm Ⓜ IR. 14 (1. Nov. 1899)
Landauer Friedrich Ⓜ IR. 26 (1. Nov. 1899)
Blažek Joseph Ⓜ GSp. 6 Olmütz (1. Nov. 1899)
Kafka Eugen Ⓜ IR. 91 (1. Nov. 1899)
Mayer Hermann Ⓜ bh. IR. 4 (1. Nov. 1899)
Kitaj Jakob Ⓜ IR. 73 (1. Nov. 1899)
Borecký Franz Ⓜ IR. 55 (1. Nov. 1899)
Ružička Joseph Ⓜ IR. 97 (1. Nov. 1899)
Bászel Carl Ⓜ IR. 72 (1. Nov. 1899)
Arnstein Joseph Ⓜ IR. 39 (1. Nov. 1899)
Rogalski v. Puch Adalbert Ritt. Ⓜ DAR. 2 (1. Nov. 1899)
Vörös Julius Ⓜ IR. 27 (1. Nov. 1899)
Ballner Franz Ⓜ Infkadettensch. Innsbruck (1. Nov. 1899)

Digitized by Google

Regimentsärzte 2. Klasse

Becsági Johann Ⓜ Artkadettensch. Traiskirchen (1. Nov. 1899)
Feistmantel Carl Ⓜ GSp. 16 Budapest (1. Nov. 1899)
Schäffler Joseph Ⓜ GSp. 26 Mostar (1. Nov. 1899)
Henrich Franz Ⓜ IR. 7 (1. Nov. 1899)
Suchy Siegfried Ⓜ HR. 11 (1. Nov. 1899)
Veselý Gottlieb Ⓜ FAR. 4 (1. Nov. 1899)
Kamiński Jonann Ⓜ FJB. 1 (WG) (1. Nov. 1899)
Salter Abraham Ⓜ FAR. 5 (1. Nov. 1899)
Meilnski Friedrich Ⓜ FJB. 13 (1. Nov. 1899)
Stanick Ernst Ⓜ Infkadettensch. Temesvár (1. Nov. 1899)
Glaser Erhard Ⓜ bh. IR. 1 (1. Nov. 1899)
Loboda Florian Ⓜ IR. 36 (1. Mai 1900)
Philipp Carl Ⓜ GSp. 11 Prag (1. Mai 1900)
Strőszner Adalbert Ⓜ IR. 67 (1. Mai 1900)
Rozwadowski Kasimir Ⓜ IR. 13 (1. Mai 1900)
Neuhoff Ladislaus Ⓜ IR. 89 (1. Mai 1900)
Gellner Gustav Ⓜ PB. 15 (1. Mai 1900
Bąkowski Adam Ⓜ HR. 8 (1. Mai 1900)
Brecht v. **Brechtdenberg** Friedrich Ⓜ IR. 17 (1. Mai 1900)
Atyński Leo Ⓜ IR. 5 (1. Mai 1900)
Habrich Emil Ⓜ IR. 61 (1. Mai 1900)
Grauer Baruch Ⓜ IR. 33 (1. Mai 1900)
Henning Johann Ⓜ Gardearzt LIK. (1. Mai 1900)
Doer Robert Ⓜ GSp. 1 Wien (1. Mai 1900)
Trenkler Rudolf Ⓜ IR. 12 (1. Mai 1900)
Kottas Adam Ⓜ DR. 12 (1. Mai 1900)
Masny Ignaz Ⓜ FAR. 2 (1. Mai 1900)
Pap Emil Ⓜ IR. 51 (1. Mai 1900)
Wurdack Eduard Ⓜ KAR. 8 (1. Mai 1900)
Lazarus Anton Ⓜ IR. 94 (1. Mai 1900)
Meller Anton Ⓜ KAR. 7 (beurl.) (1. Mai 1900)
Fritsch Alois Ⓜ IR. 34 (1. Mai 1900)
Kilian Hugo Ⓜ UR. 5 (1. Mai 1900)
Kronn Carl Ⓜ IR. 21 (1. Mai 1900)
Lazarus Oskar Ⓜ IR. 43 (1. Mai 1900)
Holý Wolfgang Ⓜ IR. 35 (WG) (1. Mai 1900)
Stauch Anton Ⓜ ETR. (1. Mai 1900)
Lebenhart Eduard Ⓜ DR. 9 (1. Mai 1900)
Reich Adolf Ⓜ IR. 83 (1. Mai 1900)
Ryba Johann Ⓜ HR. 8 (1. Mai 1900)
Gilewicz Stanislaus Ⓜ IR. 45 (1. Mai 1900)
Ellinger Stanislaus Ⓜ IR. 25 (1. Mai 1900)
Reich Johann Ⓜ IR. 64 (1. Nov. 1900)
Goebel Rudolf Ⓜ IR. 96 (1. Nov. 1900)
Geisler Peter Ⓜ DAR. 29 (1. Nov. 1900)
Kleissel Rudolf Ⓜ bh. IR. 4 (1. Nov. 1900
Sertić Michael Ⓜ IR. 47 (1. Nov. 1900)
Stobiecki Zdislaus Ritt. v. Ⓜ IR. 55 (1. Nov. 1900)
Leliwa v. **Pilecki** Oktavian Ritt. Ⓜ PB. 9 (1. Nov. 1900)
Walzl Richard Ⓜ IR. 2 (1. Nov. 1900)
Grohmann Alexander Ⓜ IR. 65 (1. Nov. 1900)
Kapłoński Franz Ⓜ UR. 1 (1. Nov. 1900)
Lubaszek Johann Ⓜ IR. 6 (WG) (1. Nov. 1900)
Muszyński Damian Ⓜ bh. IR. 3 (1. Nov. 1900)
Munzar Johann Ⓜ IR. 75 (1. Nov. 1900)
Baxa Franz Ⓜ IR. 70 (1. Nov. 1900)
Koukal Friedrich Ⓜ IR. 66 (1. Nov. 1900)
Benedik Johann GVK. m. Kr. Ⓜ IR. 12 (1. Nov. 1900)
Bulva Richard Ⓜ FJB. 4 (1. Nov. 1900)
Kohoutek Wenzel Ⓜ IR. 63 (1. Nov. 1900)
Dach Emil Ⓜ IR. 95 (1. Nov. 1900)
Wildner Franz Ⓜ GSp. 1 Wien (1. Nov. 1900)
Bayer Konrad Ⓜ FJB. 25 (WG) (1. Nov. 1900)
Fanti Friedrich Ⓜ FAR. 4 (1. Nov. 1900)
Michal Wenzel Ⓜ IR. 78 (1. Nov. 1900)
Kller Franz Ⓜ IR. 35 (1. Nov. 1900)
Spannbauer Carl Ⓜ DR. 2 (1. Nov. 1900)
Turšić Johann Ⓜ IR. 4 (1. Nov. 1900)
Urbach Joseph Ⓜ FJB. 7 (1. Nov. 1900)
Glaser Heinrich Ⓜ IR. 90 (1. Nov. 1900)
Potešil Jaroslav Ⓜ IR. 1 (1. Nov. 1900)
Fischer Maximilian Ⓜ IR. 62 (1. Nov. 1900)
Pollak Richard Ⓜ IR. 8 (1. Nov. 1900)
Smołyn Basil Ⓜ IR. 22 (1. Nov. 1900)
Hosman Wenzel Ⓜ IR. 50 (WG) (1. Nov. 1900)
Kafel Ladislaus Ⓜ IR. 100 (1. Nov. 1900)
Štoldl Alois Ⓜ HR. 9 (1. Nov. 1900)
Matkowski Joseph Ⓜ UR. 11 (1. Nov. 1900)
Lederer Otto Ⓜ DR. 13 (1. Nov. 1900)
Mrvik Franz Ⓜ UR. 12 (1. Nov. 1900)
Bauer Ferdinand GVK. Ⓜ Milinvalidenhaus Wien (1. Mai 1901)
Apt Franz Ⓜ GSp. 7 Graz (1. Mai 1901)
Selye Hugo Ⓜ IR. 60 (1. Mai 1901)
Magyar Ludwig Ⓜ bh. IR. 2 (1. Mai 1901)
Zeilendorf Siegmund Ⓜ IR. 39 (1. Mai 1901)
Fried Alfred Ⓜ KAR. 6 (1. Mai 1901)
Gigerl Heinrich Ⓜ KAR. 14 (1. Mai 1901)
Pollak Joseph Ⓜ IR. 102 (1. Mai 1901)
Urpani Franz Ⓜ DAR. 6 (1. Mai 1901)
Binder Carl Ⓜ 2. TJR. (1. Mai 1901)
Meskó Zoltán Ⓜ IR. 16 (1. Mai 1901)
Huber Eduard Ⓜ GSp. 1 Wien (1. Mai 1901)
Horaždovský Rudolf Ⓜ IR. 71 (1. Mai 1901)
Scharf Siegmund Ⓜ KAR. 13 (1. Mai 1901)
Pakosa Julius Ⓜ UR. 3 (1. Mai 1901)
Novotný Joseph Ⓜ IR. 92 (1. Mai 1901)

Digitized by Google

Větvička Friedrich Ⓜ IR. 42 (1. Nov. 1901)
Weinerek Jaroslav Ⓜ DR. 2 (1. Nov. 1901)
Tebolář Theodor Ⓜ IR. 81 (1. Nov. 1901)
Tichý Joseph Ⓜ IR. 36 (1. Nov. 1901)
Abt v. Apáti Alfred Ⓜ PB. 14 (1. Nov. 1901)
Maniu Aurelius Ⓜ PB. 10 (1. Nov. 1901)
Lipovský Anton Ⓜ DR. 9 (1. Nov. 1901)
Domes Alfred Ⓜ KAR. 2 (1. Nov. 1901)
Fiala Alois Ⓜ FJB. 6 (1. Nov. 1901)
Tabajdi Béla Ⓜ IR. 46 (1. Nov. 1901)
Rozsypal Alois Ⓜ IR. 54 (1. Nov. 1901)
Hempt Adolf Ⓜ UR. 8 (1. Nov. 1901)
Vrána Anton Ⓜ DR. 8 (1. Nov. 1901)
Haager Maximilian Ⓜ IR. 47 (1. Nov. 1901)
Kolmer Julius IR. 24 (1. Nov. 1901)
Gava Athanas Ⓜ IR. 5 (1. Nov. 1901)
Justitz Ludwig Ⓜ IR. 82 (1. Nov. 1901)
Wolfenstein Hermann Ⓜ GSp. 26 Mostar (1. Nov. 1901)
Otschka Viktor Ⓜ IR. 87 (1. Nov. 1901)
Merunowicz Thaddäus Ⓜ IR. 56 (1. Nov. 1901)
Stocklöw August Ⓜ IR. 99 (1. Nov. 1901)
Szatkowski Alois Ⓜ UR. 4 (1. Nov. 1901)
Janetzky Emmerich Ⓜ 1. TJR. (1. Nov. 1901)
Malaniuk Joseph Ⓜ UR. 13 (1. Nov. 1901)
Fischer Joseph Ⓜ HR. 14 (WG) (1. Nov. 1901)
Blümel Rudolf Ⓜ Theres. Milakademie (1. Nov. 1901)
Ehrenberger Alois Ⓜ IR. 90 (1. Nov. 1901)
Herbatschek Siegmund Ⓜ IR. 46 (1. Nov. 1901)
Pavelec Johann Ⓜ GSp. 23 Agram (1. Mai 1902)
Kučera Alfred Ⓜ UR. 2 (1. Mai 1902)
Fischer Emil Ⓜ GSp. 24 Ragusa (1. Mai 1902)
Lang Leopold Ⓜ FAR. 5 (1. Mai 1902)
Müller Anton Ⓜ IR. 93 (1. Mai 1902)
Fon Béla Ⓜ HR. 3 (1. Mai 1902)
Axentowicz Kasimir Ⓜ FJB. 25 (1. Mai 1902)
Jeney Alexander Ⓜ GSp. 1 Wien (1. Mai 1902)
Schärf Leo Ⓜ IR. 66 (1. Mai 1902)
Nestor Eugen Ⓜ DR. 7 (1. Mai 1902)
Müller Johann Ⓜ IR. 92 (1. Mai 1902)
Balogh Joseph Ⓜ IR. 31 (1. Mai 1902)
Appel Ludwig Ⓜ ETR. (1. Mai 1902)
Tutschka Carl Ⓜ DR. 10 (1. Mai 1902)
Palik Anton Ⓜ DR. 8 (1. Mai 1902)
Ludwig Oskar Ⓜ IR. 102 (1. Mai 1902)
Borka Alois Ⓜ IR. 42 (1. Mai 1902)
Adler Anton HR. 12 (1. Mai 1902)
Lauer Maximilian Ⓜ HR. 5 (1. Mai 1902)
Thiering Ludwig Ⓜ bh. IR. 3 (1. Mai 1902)
Hula Joseph Ⓜ IR. 21 (1. Mai 1902)
Schubert Rudolf Ⓜ FAR. 1 (1. Mai 1902)
Kacerovský Lorenz Ⓜ IR. 74 (1. Nov. 1902)
Gargulinski Ämilian Ⓜ UR. 13 (1. Nov. 1902)
Schatz Jakob Ⓜ IR. 64 (1. Nov. 1902)
Tintner Friedrich Ⓜ IR. 25 (1. Nov. 1902)
Gänger Eugen Ⓜ UR. 5 (1. Nov. 1902)
Nocar Alois Ⓜ IR. 50 (1. Nov. 1902)
Škramlik Bohumir Ⓜ IR. 67 (1. Nov. 1902)
Mayer Friedrich Ⓜ Milinvalidenhaus Prag (1. Nov. 1902)
Hrádek Ferdinand IR. 57 (1. Nov. 1902)
Knall Gottfried Ⓜ UR. 2 (1. Nov. 1902)
Pick Maximilian IR. 33 (1. Nov. 1902)
Hellig Emanuel IR. 64 (1. Nov. 1902)
Havel Theobald GSp. 19 Pozsony (Preßburg) (1. Nov. 1902)
Dłuzyński Witold IR. 10 (1. Nov. 1902)
Melchior Georg IR. 34 (1. Nov. 1902)
Nedeczky de Nedecz Géza Ⓜ 2. TJR. (1. Nov. 1902)
Schwab Ludwig IR. 28 (1. Nov. 1902)
Wimmer Ernst IR. 28 (1. Nov. 1902)
Swaton Moritz DR. 4 (1. Nov. 1902)
Křestan Franz DR. 5 (1. Nov. 1902)
Kluka Ignaz Ⓜ IR. 3 (1. Nov. 1902)
Libánský Franz IR. 42 (1. Nov. 1902)
Žitnik Johann HR. 2 (1. Nov. 1902)
Stoehr Artur DR. 6 (1. Nov. 1902)
Münz Nathan UR. 1 (1. Nov. 1902)
Nürnberger Nikolaus IR. 68 (1. Nov. 1902)
Beránek Wenzel IR. 70 (1. Nov. 1902)
Konopásek Gottlieb UR. 6 (1. Nov. 1902)
Trojatozek Hugo IR. 6 (1. Nov. 1902)
Poseděl Franz IR. 11 (1. Nov. 1902)
Veress Gábor HR. 1 (1. Nov. 1902)
Husák Johann DR. 1 (1. Dez. 1902)
Jelača Mate IR. 4 (1. Nov. 1902)
Florea Oktavian Ⓜ IR. 65 (1. Mai 1903)
Werner Siegmund IR. 23 (1. Mai 1903)
Stavěl Alois HR. 2 (1. Mai 1903)
Beyer Johann Ⓜ IR. 32 (1. Mai 1903)
Haas Anton IR. 81 (1. Mai 1903)
Rola-Kłosowski Eugen KAR. 1 (1. Mai 1903)
Wodecki Sigismund IR. 80 (1. Mai 1903)
Szadkowski Peter IR. 56 (1. Mai 1903)
Morandl Gregor 4. TJR. (1. Mai 1903)
Hájek Johann Edl. v. Ⓜ DR. 15 (1. Mai 1903)
Hammerschmid Joseph IR. 69 (1. Mai 1903)
Menšik Joseph IR. 29 (1. Mai 1903)
Puža Franz IR. 91 (1. Mai 1903)
Taussik Joseph IR. 53 (1. Mai 1903)
Lipter Kornel IR. 84 (1. Mai 1903)
Koláčný Heinrich IR. 48 (1. Mai 1903)
Mann Artur DAR. 42 (1. Mai 1903)
Rosenzweig Adam IR. 69 (1. Mai 1903)
Novák Jaroslav UR. 7 (1. Mai 1903)
Hanaslewicz Oskar IR. 71 (1. Mai 1903)
Vrána Stanislaus IR. 25 (1. Mai 1903)
Pejčič Leopold IR. 34 (1. Mai 1903)
Brúgós Julius IR. 32 (1. Mai 1903)
Skopal Franz IR. 79 (1. Mai 1903)
Budzyński Kasimir IR. 100 (1. Nov. 1903)
Rösler Carl bh. IR. 2 (1. Nov. 1903)

Liszka Oskar IR. 96 (1. Nov. 1903)
Schalek Alfred Ⓜ GSp. 23 Agram (1. Nov. 1903)
Kiss Zoltán HR. 13 (1. Nov. 1903)
Wach Anton Infkadettensch. Kamenitz (1. Nov. 1903)
Vischner Rudolf IR. 19 (1. Nov. 1903)
Schüller Friedrich IR. 32 (1. Nov. 1903)
Streng Joseph IR. 39 (1. Nov. 1903)
Bauer Artur IR. 82 (1. Nov. 1903)
Weis Joseph Ⓜ IR. 31 (1. Nov. 1903)
Kutta Friedrich IR. 17 (1. Nov. 1903)
Holzner Joseph IR. 91 (1. Nov. 1903)
Proesfreund Alfred IR. 49 (1. Nov. 1903)
Roth Ludwig IR. 40 (1. Nov. 1903)
Wicherek Leo FJB. 1 (1. Nov. 1903)
Rössler Carl KAR. 7 (1. Nov. 1903)
Kutschera Emil GSp. 1 Wien (1. Nov. 1903)
Barcsay Koloman IR. 5 (1. Nov. 1903)
Herz Leopold DR. 14 (1. Nov. 1903)
Wachlowski Zeno Ⓜ KAR. 11 (1. Nov. 1903)
Wehle Theodor IR. 52 (1. Nov. 1903)
Breuer Adolf HR. 4 (1. Nov. 1903)
Pruša Joseph IR. 88 (1. Nov. 1903)
Ružička Friedrich IR. 13 (1. Nov. 1903)
Wind Johann IR. 14 (1. Nov. 1903)
Bundsmann Otto 1 TJR. (1. Nov. 1903)
Pellech Richard IR. 22 (1. Nov. 1903)
Hochmann Emil IR. 96 (1. Nov. 1903)
Spät Wilhelm IR. 73 (1. Nov. 1903)
Vyorálek Thomas 3. TJR. (1. Nov. 1903)
Küttel Ludwig IR. 43 (1. Nov. 1903)
Černy Zdenko IR. 75 (1. Nov. 1903)
Teczyski Franz IR. 92 (1. Nov. 1903)
Vinař Joseph FAR. 5 (1. Nov. 1903)
Klug Ludwig UR. 11 (1. Nov. 1903)
Steinauer Johann HR. 16 (1. Nov. 1903)

Oberärzte

Barth Jaroslav IR. 96 (WG) (1. Okt. 1900)
Badel Franz FAR. 1 (1. Sept. 1901)
Fleischer Georg IR. 26 (1. Sept. 1901)
Vejda Joseph 1. TJR. (1. Sept. 1901)
Schmeller Johann FAR. 3 (1. Sept. 1901)
Odstrčil Jaroslav IR. 6 (1. Sept. 1901)
Hornischer Wenzel IR. 11 (1. Sept. 1901)
Schlinzig Wilhelm IR. 9 (1. Sept. 1901)
Holleček Viktor bh. IR. 1 (1. Sept. 1901)
Linberger Albert HR. 14 (1. Sept. 1901)
Földi Otto KAR. 4 (1. Sept. 1901)
Krasser Carl Milinvalidenhaus Nagyszombat (Tyrnau) (1. Sept. 1901)
Bodyński Eduard IR. 80 (1. Sept. 1901)
Stybilik Gustav IR. 14 (1. Sept. 1901)
Šlechta Carl IR. 39 (1. Sept. 1901)
Smělý Joseph IR. 85 (1. Sept. 1901)
Kiffe Robert DR. 5 (1. Sept. 1901)
Kohlfürst Oskar IR. 7 (1. Sept. 1901)
Baumbach Ludwig IR. 95 (1. Sept. 1901)
Heinz Otto IR. 2 (1. Sept. 1901)
König Johann IR. 58 (1. Sept. 1901)
Zuber Georg HR. 7 (1. Sept. 1901)
Mikuletz Johann IR. 67 (1. Sept. 1901)
Rieder Martin IR. 53 (1. Sept. 1901)
Kostka Alfred DR. 3 (1. Sept. 1901)
Lonauer Carl IR. 76 (1. Sept. 1901)
Šmid Jaroslav IR. 99 (1. Sept. 1901)
Ganal Carl IR. 15 (1. Sept. 1901)
Schida Joseph IR. 25 (1. Sept. 1901)
Jüttner Marian IR. 1 (1. Sept. 1901)
Popu Flavius bh. IR. 3 (1. Sept. 1901)
Pietruszewicz Peter IR. 22 (1. Sept. 1901)
Michálek Eduard IR. 89 (1. Sept. 1901)
Lukáš Adalbert IR. 75 (1. Sept. 1901)
Orłowski Ladislaus IR. 76 (1. Sept. 1901)
Kovács Ladislaus IR. 38 (1. Sept. 1901)
Přibil Johann KAR. 10 (1. Sept. 1901)
Sura Joseph IR. 37 (1. Sept. 1901)
Michl Wenzel KAR. 9 (1. Sept. 1901)
Michl Wenzel (I.) IR. 41 (1. Sept. 1901)
Hynek Franz GSp. 12 Josephstadt (1. Sept. 1901)
Kasprzyoki Thaddäus DR. 8 (1. Sept. 1901)
Zeman Wenzel GSp. 1 Wien (1. April 1902)
Hackel Joseph GSp. 1 Wien (1. April 1902)
Reuter Friedrich GSp. 1 Wien (1. April 1902)
Bobek Wilhelm DR. 2 (1. April 1902)
Schwing Carl FAR. 2 (1. April 1902)
Havelka Joseph bh. IR. 1 (WG) (1. April 1902)
Swiątkowski Joseph IR. 50 (1. April 1902)
Plischke Alfred IR. 30 (1. April 1902)
Hušša Franz IR. 84 (1. Sept 1902)
Fibich Richard IR. 52 (1. Sept. 1902)
Schuller Heinrich GSp. 1 Wien (1. Sept. 1902)
Rut Joseph IR. 62 (1. Sept. 1902)
Kovařik Ludwig 2. TJR. (1. Sept. 1902)
Lönhardt Otto 4. TJR. (1. Sept. 1902)
Kašpárek Ottokar GSp. 13 Theresienstadt (1. Sept. 1902)
Procházka Ernst UR. 8 (1. Sept. 1902)
Schmeisz Ferdinand IR. 25 (1. Sept. 1902)
Bílý Vinzenz IR. 101 (1. Sept. 1902)
Lurtz Otto HR. 6 (1. Sept. 1902)
Hubálek Joseph IR. 18 (1. Sept. 1902)
Chyla Joseph IR. 86 (1. Sept. 1902)
Eisenschimmi Wilhelm IR. 10 (1. Sept. 1902)
Tkaný Franz GSp. 7 Graz (1. Sept. 1902)
Wysocki Roman DR. 3 (1. Sept. 1902)
Janiček Anton IR. 68 (1. Sept. 1902)
Polacco Andreas GSp. 1 Wien (1. Sept. 1902)
Tamás Artur DR. 11 (1. Sept. 1902)
Tartler Wilhelm IR. 44 (1. Sept. 1902)

Digitized by Google

Wessely Walter IR. 97 (1. Sept. 1902)
Svatoš Viktor HR. 5 (1. Sept. 1902)
Horák Wenzel HR. 15 (1. Sept. 1902)
Slúka Erich GSp. 9 Triest (1. Sept. 1902)
Vanecěk Franz DR. 13 (1. Sept. 1902)
Drahorád Rudolf IR. 27 (1. Sept. 1902)
Melan Ignaz IR. 77 (1. Sept. 1902)
Hrubý Otto IR. 78 (1. Sept. 1902)
Koder Hugo GSp. 1 Wien (1. Sept. 1903)
Glingar Alois GSp. 1 Wien (1. Sept. 1903)
Lauter Paul GSp. 17 Budapest (1. Sept. 1903)
Schuster Oskar GSp. 2 Wien (1. Sept. 1903)
Nothnagel Adolf GSp. 2 Wien (1. Sept. 1903)
Linek Jaroslaus GSp. 19 Pozsony (Preßburg) (1. Sept. 1903)
Żulawski Heinrich GSp. 15 Krakau (1. Sept. 1903)
Fiedler Joseph GSp. 5 Brünn (1. Sept. 1903)
Boboczky Erwin GSp. 17 Budapest (1. Sept. 1903)
Weiss Maximilian ⊛ GSp. 4 Linz (1. Sept. 1903)
Protivenský Friedrich GSp. 11 Prag (1. Sept. 1903)
Kupka Anton GSp. 6 Olmütz (1. Sept. 1903)
Kułakowski Rudolf GSp. 14 Lemberg (1. Sept. 1903)
Bechtail Milan GSp. 21 Temesvár (1. Sept. 1903)
Czechowicz Franz GSp. 14 Lemberg (1. Sept. 1903)
Slavik Matthias GSp. 8 Laibach (1. Sept. 1903)
Frank Oskar GSp. 10 Innsbruck (1. Sept. 1903)
Schopf Elemér GSp. 16 Budapest (1. Sept. 1903)
Nový Franz GSp. 25 Sarajevo (1. Sept. 1903)
Trokan Johann GSp. 18 Komárom (Komorn) (1. Sept. 1903)
Dašek Valentin GSp. 20 Kassa (Kaschau) (1. Sept. 1903)
Kytlica Alois GSp. 26 Mostar (1. Sept. 1903)
Podobský Joseph GSp. 9 Triest (1. Sept. 1903)
Kocwa Julius GSp. 18 Komárom (Komorn) (1. Sept. 1903)
Šedivec Johann GSp. 3 Przemyśl (1. Sept. 1903)
Dallik Carl GSp. 25 Sarajevo (1. Sept. 1903)
Bressan Emil GSp. 23 Agram (1. Sept. 1903)
Schnöll Emil Theres. Milakademie (1. Sept. 1903)
Kozmutza Adalbert GSp. 22 Nagyszeben (Hermannstadt) (1. Sept. 1903)
Dražar Alois GSp. 1 Wien (WG)
Winkler Artur GSp. 1 Wien
Lang Richard GSp. 1 Wien
Laible Johann GSp. 1 Wien
Mantel Sebastian GSp. 1 Wien
Hermann Heinrich GSp. 1 Wien
Rohregger Johann GSp. 1 Wien
Windiš Eduard GSp. 1 Wien
Krondl Anton GSp. 1 Wien
Dobrodolac Johann GSp. 1 Wien
Jonász Anton GSp. 1 Wien
Janeček Ladislaus GSp. 1 Wien
Mladý Jaroslaus GSp. 1 Wien
Stavianiček Franz GSp. 1 Wien
Ružek Ottokar GSp. 1 Wien
Weber Thomas GSp. 1 Wien
Binder Adolf GSp. 1 Wien
Settmacher Otto GSp. 1 Wien
Russ Viktor GSp. 1 Wien
Mura-Mészáros Dionysius GSp. 1 Wien
Riha Franz GSp. 1 Wien
Roksandić Julius GSp. 1 Wien
Forster Friedrich Ritt. v. GSp. 1 Wien
Liebscher Eduard GSp. 1 Wien
Mauthner Oskar GSp. 1 Wien

Digitized by Google

Regimentsärzte 1. Klasse in der Reserve

Noši Jakob Ⓚ Ⓜ B. O.
Fischer Ferdinand FJO-R. GVK. m. Kr. ⊙ Ⓜ B. O.
Schmeichler Ludwig Ⓜ B. O.
Hoor Carl Ⓜ B. O.
Wosinski Stephan Ⓜ B. O.
Matzke Heinrich Ⓜ B. O.
Bogdán Aladár Ⓜ B. O.
Wiesinger Eduard Ⓜ B. O.
Hugel Joseph Ⓜ B. O.
Werner Gustav Ⓜ B. O.
Stasina Anton Ⓜ B. O.
Landgraf Lorenz Ⓜ B. O.
Zbořil Johann Ⓜ B. O.
Tschuschner Alfred Ⓜ B. O.
Ludwig Viktor Ⓜ B. O.
Pospischil Leopold Ⓜ B. O.
Mischke Thaddäus Ⓜ B. O.
Sommer Wenzel Ⓜ B. O.
Andrics Svetozar Ⓜ B. O.
Kitner Ignaz Ⓜ B. O.
Masák Alois Ⓜ B. O.
Lubowiedzki Julian Ⓜ B. O.
Pichler Carl Ⓜ B. O.
Pogrzebacz Johann Ⓜ B. O.
Lešanovský Anton Ⓜ B. O.
Krypiewski Anton Ⓜ B. O.
Dočkal Johann Ⓜ B. O.
Kondratowicz Andreas Ⓜ B. O.
Wessely Carl Ⓜ B. O.
Dembon Viktor Ⓜ B. O.
Drozdowski Wladimir Ritt. v. Ⓜ B. O.
Dejaco Julius Ⓜ B. O.
Prantner Joseph Ⓜ B. O.
Švestka Joseph Ⓜ B. O.
Schedlbauer Emanuel Ⓜ B. O.
Kramer Oskar Ⓜ B. O.
Bauer Wilhelm Ⓜ B. O.
Mareš Anton Ⓜ B. O.
Kouba Josef Ⓜ
Mitschka Kasimir Ⓜ B. O.
Hay Gustav Ⓜ B. O.
Gantner Richard Ⓜ B. O.
Nadineo Matthias Ⓜ B. O.
Thébusz Adalbert Ⓜ B. O.

Regimentsärzte 2. Klasse in der Reserve

Stráner Julius Ⓜ B. O.
Tegze Ludwig Ⓜ
Csáky Carl Ⓚ Ⓜ
Köves Ladislaus Ⓜ B. O.
Bieńkowski Bogumil Ritt. v. Ⓜ B. O.
Schwenk Anton Ⓜ
Steiner Stanislaus Ⓜ B. O.
Albert Rochus Ⓜ B. O.
Friedberg Joseph Ⓜ B. O.
Krausz Edmund Ⓜ B. O.
Veselý Franz Ⓜ B. O.
Hinterstoisser Hermann Ⓜ B. O.
Stadler Franz Ⓜ B. O.
Niemiłowicz Ladislaus Ⓜ (o. Professor der Pharmakognosie) B. O.
Zappe Eduard Ⓜ B. O.
Polanský Anton Ⓜ B. O.
Sborowitz Carl Ⓜ B. O.
Veltl Carl Ⓜ B. O.
Drobner Emil Ⓜ B. O.
Dubiniewicz Kamillo Ⓜ B. O.
Stein Koloman Ⓜ B. O.
Gramatowicz Epiphanias Ⓜ B. O.
Jurek Joseph Ⓜ B. O.
Kruszyński Stanislaus Ⓜ B. O.
Zatloukal Franz Ⓜ B. O.
Gottfried Veleslav Ⓜ B. O.
Dohnal Joseph Ⓜ B. O.
Zettel Carl Ⓜ B. O.
Borsai Aaron Ⓜ B. O.
Marek Richard Ⓜ B. O.
Jaciów Theodor Ⓜ B. O.
Schulhof Siegmund Ⓜ B. O.
Szentgyörgyi Eugen Ⓜ B. O.
Sági Ludwig Ⓜ B. O.
Prochaska Julius Ⓜ B. O.
Červinka Johann Ⓜ B. O.
Lernbass Maximilian Ⓜ B. O.
Schönbauer Franz Ⓜ O. B.
Boublik Johann Ⓜ B. O.
Brendler Carl Ⓜ B. O.
Biró Julius Ⓜ B. O.
Ehmig Joseph Ⓜ B. O.
Kohn Emanuel Ⓜ B. O.
Krabec Richard Ⓜ B. O.
Gross Viktor Ⓜ B. O.
Kowalewski Edmund Ⓜ B. O.
Steidler Carl Ⓜ B. O.
Bogdan Andreas Ⓜ B. O.
Partsch Franz Ⓜ B. O.
Krupař Ulrich Ⓜ B. O.
Tlamka Miroslav Ⓜ B. O.
Németh Joseph Ⓜ B. O.
Hásek Carl Ⓜ B. O.
Demus Carl Ⓜ B. O.
Zuna Emanuel Ⓜ B. O.
Tworowski Ignaz Ⓜ B. O.
Baram Albert Ⓜ B. O.
Červinka Veit Ⓜ B. O.
Hradil Joseph Ⓜ B. O.
Benke Franz Ⓜ B. O.
Forkarth Hubert Ⓜ B. O.

Oberärzte in der Reserve

Trostler Moritz Ⓜ
Gallasch Bronislaus Ⓜ B. O.
Hinter Maximilian Ⓜ B. O.
Kostler Ignaz Ⓜ B. O.
Pollensky August Ⓜ B. O.
Franke Theodor Ⓜ B. O.
Franzl Otto Ⓜ B. O.
Traxler Jaroslav Ⓜ B. O.
Jesenský Johann Ⓜ B. O.
László Valerius Ⓜ B. O.
Finger Joseph Ⓜ B. O.
Ascher Joseph B. O.
Fränckl Moritz Ⓜ B. O.
Chwalibóg Martin Ⓜ B. O.

Digitized by Google

Assistenzärzte in der Reserve

Dobozy Wilhelm (M)
Szilágyi Friedrich (M)
Alexić Wladimir (M)
Scheffer Oskar (M)
Longin Emil (M)
Hállay Carl (M)
Österreicher Rudolf (M)
Berényi Carl (M)
Fried Daniel (M)
Wechsberg Friedrich (M)
Lenz Otto (M)
Fuchs Johann (M)
Lorenz Johann (M)
Guhr Michael (M)
Schorr Jakob (M)
Csiky Johann (M)
Torday Árpád (M)
Steiner Heinrich (M)
Reach Felix (M)
Adler Oskar (M)
Hödlmoser Carl (M)
Heim Paul (M)
Zimmermann Carl (M)
Pernitza Gustav (M)
Kronfeld Robert (M)
Silbermark Moritz (M)
Lukesch Franz (M)
Hoffenreich Armand (M)
Terner Béla (M)
Frigyesi Joseph (M)
Petřina Anton (M)
Gross Siegmund (M)
Barabás Abraham (M)
Szabó Joseph (M)
Parádi Franz (M)
Kellner Julius (M)
Deutsch Wilhelm (M)
Zabłocki Stanislaus (M)
Finály v. Kend Georg (M)
Ferrari Heinrich (M)
Švaro Siegmund (M)
Halbmayr Ernst (M)
Steuer Friedrich (M)
Alexander Gustav (M)
Zipser Guido (M)
Březina Ernst (M)
Eglauer Johann (M)
Stiasny Siegmund (M)
Kraus Emil
Deschmann Rudolf (M)
Zoeller Wilhelm (M)
Honzik Adolf (M)
Arányi Siegmund (M)
Jacobi Joseph (M)
Fuchs Carl (M)
Ralez Alexander v. (M)
Harasowski Alexander (M)
Fuchs Joseph (M)
Fleischhans Carl (M)
Frucht Markus (M)
Perlmutter Adolf (M)
Friedmann Ludwig (M)
Möri Carl (M)
John Maximilian (M)
Merz Alfred (M)
Ravasini Carl (M)
Hand Schmerl (M)
Pozsonyi Jakob (M)
Smoler Felix (M)
Kopetzky v. Rechtperg Oskar (M)
Mandl Géza (M)
Vitek Adalbert (M)
Pick Walter (M)
Naxera Ladislaus (M)
Tischler Manó (M)
Ellscher Julius
Frankfurter Otto
Grosser Otto
Karell Walter
Karef Oskar
Löwy Armin
Grätzer Hugo (M)
Lucas Valentin (M)
Borszéky Carl (M)
Böhm Carl
Rooz Ernő (M)
Ofner Oskar (M)
Vranjican Wladimir (M)
Ramer Salomon (M)
Czuker Moritz
Bojárszky Adalbert (M)
Pinsker Emil (M)
Pólya Eugen
Steiner Richard
Farkas Maximilian (M)
Sipos Desiderius (M)
Liebeskind Juda (M)
Kohn Emil
Sontag Franz
Marikovszky Georg v.
Gross Richard
Goldberg Hugo
Bendel Franz
Wechsberg Leo (M)
Spuller Gustav
Feldstein Hugo
Zentner Ernst
Förster Friedrich
Hueber Carl v.
Tobis Maximilian
Ranzi Egon
Berl Heinrich (M)
Herrmann Edmund
Hecht Adolf
Beck Rudolf
Langstein Leopold (M)
Bauer Robert
Gränz Rudolf
Gellis Siegfried (M)
Bergmeister Rudolf
Gerber Otto
Spieler Friedrich
Fleischmann Franz
Hertzka Joseph
Strass Oskar
Porias Joseph
Cristofoletti Robert
Hermann Alfred
Engelmann Guido
Gerber Hugo
Weinreb Joseph
Walsbecker Julius (M)
Lein Rudolf (M)
Frank Gustav
Federle Emil (M)
Dabović Kajetan (M)
Radó Hugo
Siklós Armin
Reiss Viktor
Steidl Anton
Solplades Elemér
Comisso Emil (M)
Langer Árpád (M)
Jörg Fridolin (M)

Digitized by Google

Havlik Wladimir
Keckeis Heribert
Grisogono Franz v.
Schütz Aladár
Engel Bruno
Reini Felix (M)
Thaly Loránd
Dybus-Jaworski August
Strasser Ephraim (M)
Halmi Eugen (M)
Sperr Georg (M)
Boleman Johann
Godlewski Emil
Miçsowicz Erwin
Nebesky Oskar
Lechleitner Hermann
Perényi Wilhelm (M)
Unterberg Eugen
Unterberg Hugo
Körmöczi Zoltán
Tempel Franz
Wopfner Moritz
Wein Heinrich (M)
Fisch Maurus (M)
Zawischa Julius
Šefl Anton
Kern Friedrich
Specht Otto (M)
Reichel Gustav
Bergmann Carl
Sternbach Wilhelm
Generich v. Szepes-Szombat Anton (M)
László Julius
Süsswein Julius (M)
Török Erwin
Gyulay Elemér
Holzner Gustav (M)
Häusler Anton (M)
Löwith Markus
Fürnberg Jakob
Jilly Theodor
Schüller Artur
Fischer Arnold (M)
Steiner Eduard
Haim Isidor
Oppenheim Moritz
Kohn Eduard
Altmann Ignaz
Csurgó Eugen
Rappaport Osias (M)
Jaklin Ernst
Dolecskó Johann
Haas Philipp
Hofmann Maximilian
Oppel Friedrich
Walzogher Heinrich

Seligmann Hugo
Haberer Johann
Schuh Rudolf
Bleika v. Karltreu Artur Ritt.
Reitter Carl
Sagasser Rudolf Ritt. v.
Dömény Paul
Plaschke Emil
Volk Richard
Pilečka Viktor
Ruff Erwin
Kroph Viktor
Tomašek Eduard
Holub Alfred
Des Loges Franz Ritt.
Jagló Nikolaus v.
Mazanec Edl. v. Engelhardswall Johann
Gerstner Carl
Rudolf Friedrich
Hörtnagl Franz
Herz Robert (M)
Schulz Eugen
Landesberg Rudolf
Spitz Julius
Ullmann Rudolf
Lengyel Desiderius
Wilhelm Maximilian
Müller Ferdinand
Mendl Rudolf
Schwarz Alfred
Stransky Erwin
Löwy Maximilian
Fischer Ernst
Netolitzky Richard (M)
Ogórek Miroslav
Blum Viktor
Günther Edl. v. Kronmyrth Egon
Steiner Gregor
Kautz v. Eulenthal Anton
Ulbrich Hermann
Schwerdtner Hugo
Frucht Berl (M)
Láng Peter (M)
Singer Jakob
Mally Artur
Fraenkel Richard
Fischer Oskar
Falta Wilhelm
Baudisch Heinrich (M)
Póp Desiderius
Grösswang Friedrich
Wassmuth Anton
Rennich Johann
Szczurkowski Stanislaus
Kleiner Richard (M)

Jiroušek Jaroslav
Heinermann Alois
Kubin Ludwig
Ehler Ferdinand (M)
Bauer Alfred
Farkas Ignaz
Elznic Ludwig
Skasa Anton
Szenes Siegmund (M)
Strelinger Viktor (M)
Mück Rafael
Schick Simon
Korbuly Desiderius
Borha Eugen
Tordai Adalbert
Kornhauszer David (M)
Lichtgarn David
Goltein Salomon
Rherer Ladislaus
Reisser Carl
Safranek Johann
Stern Julius
Grillitsch Rudolf
Hamann Carl
Tauber Joseph
Siller Broun
Dezsö Anton (M)
Willner Emanuel
Kohút Johann
Strelinger Viktor
Preis Albert
Szilágyi Joseph
Grossmann Emil (M)
Klein Eugen
Reines Siegfried
Rubin Aaron
Kneschaurek Joseph
Vidakovich Ludwig (M)
Schrötter v. Kristelli Erich Ritt.
Epstein Emil
Feigenhauer Rudolf
Owalński Joseph
Schöller Carl Edl. v.
Gruber Johann
Bayer Emil
Kübl Julius (M)
Freyler Carl (M)
Hoffenreich Alexander
Strass Alois
Swietlik Ernst
Zamurovits Timotheus
Melhuba Ladislaus (M)
Varga Stephan
Preleitner Carl GVK.
Kobimiller Ludwig (M)
Wojtowicz Julian
Teweles Friedrich

Digitized by Google

Znojemsky Joseph
Mészáros Adalbert
Gerber Joseph
Steiner Hubert
Rubritius Johann
Connert Stephan
Kleinkind Richard (M)
Frommer Viktor
Ritteroporn Nikolaus
Löwy Maximilian
Lichtmann Viktor
Kelemen Alexander
Heschl Robert
Polland Rudolf
Riedl Franz
Eisler Edl. v. Terramare Michael
Siegel Maximilian
Ladenbauer Ernst
Wiener Leopold
Bolan Rudolf
Knotz Carl
Kron Otto
Freiberger Guido
Teufel Carl
Blum Rudolf
Gläsener Paul
Hacker Moritz
Hirsch Maximilian
Mautner Bernhard
Kominik Emil
Glas Emil
Viliath Robert
Aufricht Rudolf
Niederle Bohuslav (M)
Fleischer Emil
Crăciunescu Alexander
Popović Lazar
Kartin Franz
Müller Joseph
Harden Martin
Heller Alfred
Werner Richard
Hutiray Andreas
Hartmann Gustav
Wolf Aaron
Brzorád Anton
Lányi v. Magiód Theodor
Goldschmidt Artur
Rohn Adolf
Ružička Gottlieb
Kutscha Rudolf
Gallina Dominik
Báthory Alfred
Stryoharski Johann
Szegő Ernst
Müller Heinrich
Homann Eduard

Marsovszky Paul (M)
Zeiger Carl
Reiniger Hermann
Barabás Joseph
Seböck Siegmund
Meissl Theodor
Bachler Julius (M)
Strelinger Leopold
Hendrich Otto
Windisch Edmund (M)
Doberer Joseph
Richter August
Pöllhofer Johann
Eyen Franz
Spitzer Martin
Bodenstein Augustin
Pössl Maximilian
Meyer Otto
Braun Robert
Narbeshuber Ludwig
Zoh Carl
Vesco Jakob
Fridezko Rudolf
Reis Julius
Raubitschek Hugo
Zahler Emil
Reiter Florian
Jenisch Rudolf
Füster Otto
Rubesch Rudolf
Pučálka Jaroslav
Blanka Felix
Ultzmann Richard
Freudenfeld Oskar
Baumgartner Othmar
Schwarzkopf Emil
Fajnor Iwan
Viski Paul
Procházka Joseph
Begić Milan (M)
Rosmarin Heinrich
Symon Ladislaus
Band Salomon
Teuber Ferdinand
Dobrý Matthias (M)
Gaspero Heinrich di
Wolf Franz
Dax Albert (M)
Scholz Anton
Schwartz Milan
Buzek Johann
Kotzbeck Rudolf
Proguiski Stanislaus
Pressfreund Bruno
Negri Eugen (M)
Ofner Franz (M)
Goldmann Leopold (M)

Birkenfeld Chaim (M)
Wolf Julius
Egro Joseph
Böhm Otto
Schuller Friedrich
Niederhofer Moses
Szutróly Barnabas (M)
Albrecht Paul (M)
Karel Joseph (M)
Čermák Miloslav (M)
Anders Carl (M)
Moro Ernst
Berka Franz
Burkard Otto
Piki Bartholomäus
Przybylski Stanislaus (M)
Kollaritz Adalbert
Grek Johann (M)
Ladstätter Carl
Witsch Johann (M)
Anderle Maximilian
Celpek Leopold Edl. v.
Goldschmidt Gustav
Brill Marzin
Veres Paul
Ba'ázs Endre
Szilágyi Georg
Tittinger Wilhelm
Kovács Rudolf
Kofrányi Adolf
Steinitz Ferdinand
Rainer Franz
Müller Emil
Sturza Johann
Paklikowski Bronislaus
Winder Adam
Dobrschansky Maximilian
Heller Joseph
Adlerstein Aaron
Balás Desiderius
Foustka Zdenko
Löw Alfred
Lewith Julius
Lederer Julius
Spitzer Ernst
Boxer Siegfried
Marschik Hermann
Casper Marius
Vogel Otto
Hauer Franz (M)
Sedlák Emanuel
Svoboda Jaroslaus
Schnopfhagen Emil (M)
Feller Karl
Wagner Norbert
Dalmady Zoltán v.
Pechan Franz

Digitized by Google

Assistenzärzte in der Reserve

Konrád Adalbert (M)
Münz Julius
Haim Emil
Drechsler Markus
Daniel Jaroslaus
Scherber Gustav
Fleischl Emil
Wieselmann Joseph (M)
Deutsch Isidor
Kofler Karl
Nathan Hugo
Mück Franz
Jurečok Stephan
Chladek Jaroslaw (M)
Metolitzky Friedrich
Ráoz Maximilian
Lotsch Karl
Koch Friedrich
Remenár Alexius

Blažeković Ivan (M)
Pak Joseph
Kahler Adolf
Vogel Robert
Mayer Otto
Planner Karl Edl. v.
Komáromi Adolf
Sobelsohn Ephraim
Werner Karl
Bacher Rudolf
Neumann Ferdinand
Papež Emil
Gatschy Ludwig
Pichler Johann
Milkó Wilhelm
Kosatik Joseph
Schütz Julius
Lehndorff Heinrich
Dolinski Eugen

Stieber Ottokar
Seidl Karl
Schlesinger Alfred
Löbl Julius
Altstock Armin
Róna David
Bröll Johann
Hyden Emmerich
Kortschak Ernst
Flamm Alexander
Gruber Julius
Silberknopf Oskar
Glaser Adalbert
Schafranek Leopold
Neudorfer Artur
Hermann Emil
Löwy Alfred

Digitized by Google

Subalterne Militärärzte

Oberwundärzte

Ullrich Eduard Ⓜ Ⓔ k. ung. Staatshengstendepot Nagykôrös (23. Nov. 1863)

Habrich Johann GVK. Ⓚ Ⓜ Ⓔ Milinvalidenhaus Wien (23. Juli 1867)

Bulnoch Eduard ♂ Ⓚ Ⓜ Ⓔ GSp. 2 Wien zug. RKM. (1. Mai 1874)

Nick Moses GVK. Ⓚ Ⓜ IR. 52 (1. Nov. 1878)

Unterarzt in der Reserve

Schweiger August Ⓚ Ⓜ IR. 43

Hut mit schwarzem Federbusch, lichtblauer Waffenrock mit Kragen und Aufschlägen vom schwarzem Sammet, scharlachrotem Passepoil und gelben glatten Knöpfen, blaugraue Pantalons mit scharlachrotem Passepoil, Mantel blaugrau

Digitized by Google

Truppenrechnungsführer-Offizierskorps

Hauptmannrechnungsführer 1. Klasse

Merkl Heinrich Ⓚ Ⓜ IR. 53 (WG) (1. Mai 1883)
Chyle Franz GVK. m. Kr. Ⓚ Ⓜ IR. 41 (1. Nov. 1885)
Mössenbichler Joseph Ⓜ GSp. 16 Budapest (1. Mai 1886)
Rejchrt Johann Ⓚ Ⓜ IR. 37 (1. Mai 1886)
Rossol Wenzel Ⓜ IR. 13 (1. Mai 1886)
Karabelj Joseph Ⓚ Ⓜ UR. 6 (1. Nov. 1886)
Stigler Joseph GVK. m. Kr. Ⓚ Ⓜ Ⓔ D2. DR. 15 (1. Nov. 1886)
Pfandler Ägydius Ⓚ Ⓜ KAR. 8 (1. Nov. 1886)
Türck Carl Ⓜ GSp. 17 Budapest (1. Mai 1887)
Stenzl Joseph Ⓜ KAR. 12 (1. Mai 1887)
Rzizek Franz Ⓜ KAR. 5 (1. Mai 1887)
Prochaska Ernst Ⓚ Ⓜ IR. 35 (1. Mai 1887)
Salvan Gregor GVK. m. Kr. Ⓜ UR. 11 (1. Mai 1887)
Pater Carl Ⓜ AZA. (1. Nov. 1887)
Ballek Wilhelm GVK. m. Kr. Ⓜ GSp. 1 Wien (1. Nov. 1887)
Babić Matthias Ⓜ GSp. 23 Agram (1. Nov. 1887)
Knobel Bernhard Ⓚ Ⓜ DR. 13 (1. Mai 1888)
Fürböck Kajetan Ⓜ KAR. 3 (1. Mai 1888)
Goldstaub David Ⓚ Ⓜ IR. 77 (1. Mai 1888)
Ugrinov Vitalis Ⓚ Ⓜ IR. 70 (1. Nov. 1888)
Liebhart Joseph Ⓚ Ⓜ HR. 9 (WG) (1. Nov. 1888)
Zettwitz Friedrich Ⓚ Ⓜ GSp. 5 Brünn (1. Nov. 1888)
Chrupek Viktor Ⓜ IR. 20 (1. Mai 1889)
Zarynczuk Anton Ⓚ Ⓜ D2. GSp. 19 Pozsony (Preßburg) (1. Mai 1889)
Ully Ignaz Ⓚ Ⓜ D2. IR. 25 (1. Mai 1889)
Fischer Alexander Ⓚ Ⓜ KAR. 9 (1. Mai 1889)
Böltz Michael Ⓚ Ⓜ IR. 86 (1. Mai 1889)
Gättner Wolfgang Ⓜ IR. 82 (WG) (1. Mai 1889)
Schönherr Johann Ⓚ Ⓜ IR. 11 (1. Nov. 1889)
Gyukits Nikolaus Ⓜ KAR. 6 (1. Nov. 1889)
Kristinus Carl Ⓚ Ⓜ 4. TJR. (1. Nov. 1889)
Jezević Joseph Ⓚ Ⓜ D2. IR. 52 (1. Nov. 1889)
Prohaska Joseph Ⓜ 1. TJR. (1. Nov. 1889)
Kumpf Theodor Ⓜ FAR. 5 (1. Nov. 1889)
Keresegić Thomas Ⓜ GSp. 25 Sarajevo (1. Nov. 1889)
Hubaček Franz Ⓜ Milinvalidenhaus Lemberg (1. Nov. 1889)
Leber Franz Ⓜ DR. 4 (1. Nov. 1889)
Brunnhofer Johann GVK. m. Kr. Ⓜ IR. 81 (1. Nov. 1889)
Ferschmann Vinzenz Ⓜ IR. 87 (1. Nov. 1889)
Beneš Wenzel Ⓜ IR. 27 (1. Nov. 1889)
Kaiser Wenzel Ⓜ GSp. 3 Przemyśl (1. Nov. 1889)
Richling Johann Ⓚ Ⓜ D2. Milinvalidenhaus Prag (1. Mai 1890)
Audykowski Anton Ⓜ IR. 69 (1. Nov. 1890)
Milz Franz GVK. m. Kr. Ⓜ IR. 34 (1. Jän. 1891)
Burock Alois ○ 2. Ⓚ Ⓜ bh. Gendkorps (1. Jän. 1891)
Lauer Carl Ⓜ IR. 1 (1. Mai 1891)
Soucha Johann Ⓚ Ⓜ D2. IR. 91 (1. Mai 1891)
Pechhold Gustav GVK. m. Kr. Ⓜ TrR. 1 (1. Mai 1891)
Hölzl Franz Ⓜ IR. 86 (WG) (1. Mai 1891)
Milić Demeter Ⓜ D2. IR. 97 (WG) (1. Mai 1891)
Hilscher Carl Ⓜ IR. 23 (1. Mai 1891)
Sommer Friedrich Ⓚ Ⓜ Monturdepot 1 Brünn (1. Mai 1891)
Kuhn Julius Ⓚ Ⓜ D2. FAR. 1 (1. Mai 1891)
Czermin Joseph Ⓜ 2. TJR. (1. Mai 1891)
Bureš Joseph Ⓚ Ⓜ KAR. 13 (ük.) Theres. Milakad. (1. Mai 1891)
Havlíček Joseph Ⓜ D2. IR. 28 (1. Mai 1891)
Pehr Samuel Ⓜ KAR. 10 (1. Mai 1891)
Stauber Leopold Ⓚ Ⓜ IR. 4 (1. Nov. 1891)
Dobrý Thomas GVK. m. Kr. Ⓜ Trainzeugsdepot Klosterneuburg (1. Nov. 1891)
Kleiber Johann Ⓜ D2. DAR. 21 (1. Nov. 1891)
Mahlik Franz Ⓜ D2. IR. 49 (1. Nov. 1891)
Stilinović Michael Ⓚ Ⓜ IR. 42 (1. Mai 1892)
Reithofer Joseph Ⓜ IR. 49 (1. Mai 1892)
Christian Johann GVK. m. Kr. Ⓜ Milgeogr. Inst. (1. Mai 1892)
Müller Leopold Ⓜ D2. GSp. 14 Lemberg (1. Mai 1892)
Galateo Ludwig Nobile de Ⓜ D2. 3. TJR. (1. Mai 1892)

Digitized by Google

Kremer Jakob Ⓜ KAR. 11 zug. Verwkomm. 7. Gebirgsbrig. (1. Mai 1892)
Padaurek Rudolf Ⓚ Ⓜ GSp. 18 Komárom (Komorn) (1. Nov. 1892)
Caesar Moritz Edl. v. Ⓜ IR. 47 (1. Nov. 1892)
Šamánek Joseph Ⓜ GSp. 11 Prag (1. Nov. 1892)
Ussler Alois Ⓚ Ⓜ GSp. 6 Olmütz (1. Nov. 1892)
Koukal Joseph Ⓜ D2. IR. 4 (1. Nov. 1892)
Perschke Wilhelm Ⓜ D2. GSp. 7 Graz (1. Nov. 1892)
Bürgstein Matthias Ⓜ IR. 88 (1. Mai 1893)
Hermsdörfer Joseph GVK. m. Kr. Ⓜ UR. 2 (1. Mai 1893)
Adolph Gustav Ⓜ Garntransporthaus Olmütz (1. Mai 1893)
Schneller Moritz Ⓜ IR. 93 (1. Mai 1893)
Löschnigg Johann Ⓜ Garntransporthaus Budapest (1. Mai 1893)
Mayr Franz Ⓜ GSp. 9 Triest (1. Mai 1893)
Lesovsky Joseph Ⓜ D2. Garntransporthaus Prag (1. Mai 1893)
Lichter Eugen Ⓚ Ⓜ Monturdepot 2 Budapest (1. Nov. 1893)
Vogl Florian Ⓜ IR. 56 (1. Nov. 1893)
Ferlan Stephan Ⓜ IR. 7 (1. Nov. 1893)
Zoff Richard Ⓜ DR. 6 (1. Nov. 1893)
Hiljan Martin Ⓚ Ⓜ IR. 76 (1. Nov. 1893)
Markov Sabbas Ⓜ D2. k. kroat. - slav. Hengstendepot Agram (1. Nov. 1893)
Heber Franz Ⓜ IR. 28 (1. Nov. 1893)
Grün Emanuel Ⓜ D2. IR. 44 (WG) (1. Nov. 1893)
Stöhr Paul Ⓜ KAR. 14 (1. Nov. 1893)
Schinnerl Peter Ⓜ IR. 98 (1. Nov. 1893)
Schedel Alois Ⓜ IR. 5 (1. Nov. 1893)
Hüttig Arnold Ⓜ GSp. 8 Laibach (1. Nov. 1893)
Mayer Eduard Ⓜ IR. 51 (1. Mai 1894)
Springer Johann Ⓜ IR. 14 (1. Mai 1894)
Schöndorf Anton Ⓜ IR. 2 (1. Mai 1894)
Mann Joseph Ⓚ Ⓜ IR. 6 (1. Mai 1894)
Wonnebauer Ferdinand Ⓜ IR. 14 (1. Mai 1894)
Rothbauer Carl Ⓜ Garntransporthaus Lemberg (1. Nov. 1894)
Heinisch Wilhelm Ⓚ Ⓜ IR. 81 (1. Nov. 1894)
Krisztinus Peter Ⓜ D2. FAR. 2 (1. Mai 1895)
Loos Anton Ⓜ bh. IR. 3 (1. Mai 1895)
Rimler Eugen Ⓜ IR. 24 (1. Mai 1895)
Bogner Joseph Ⓜ FAR. 4 (1. Mai 1895)
Bogdanić Johann Ⓚ Ⓜ D2. IR. 87 (1. Mai 1895)
Sokl Joseph Ⓜ D2. Monturdepot 3 Graz (1. Mai 1895)
Margules Artur Ⓜ IR. 22 (1. Mai 1895)
Spunberg David Ⓚ Ⓜ D2. KAR. 11 (1. Mai 1895)
Mareš Ferdinand Ⓜ IR. 62 (1. Mai 1895)
Richter Franz Ⓜ D2. UR. 1 (WG) (1. Mai 1895)
Nesz Heinrich GVK. m. Kr. Ⓜ D2. IR. 26 (1. Mai 1895)
Kmoch Anton Ⓜ D2. Militinvalidenhaus Nagyszombat (Tyrnau) (1. Nov. 1895)
Schlieber Valentin Ⓜ D2. IR. 79 (WG) (1. Nov. 1895)
Toth Anton Ⓚ Ⓜ D2. Pionzeugsdepot (1. Nov. 1895)
Kudlimay Anton Ⓜ k. u. Staatshengstendepot Székesfehérvár (Stuhlweißenburg) (1. Nov. 1895)
Richter Eduard Ⓜ Garntransporthaus Krakau (1. Nov. 1895)
Blattmann Johann Ⓜ D2. KAR. 7 (1. Mai 1896)
Chroust Wenzel Ⓜ D2. IR. 17 (1. Mai 1896)
Steindler Siegmund Ⓜ IR. 100 (1. Mai 1896)
Hirat Edl. v. **Neckarthal** Carl Ⓜ D2. IR. 65 (1. Mai 1896)
Hochedlinger Johann Ⓜ D2. Mil.-Tierarzneiinst. und tierärztl. Hochschule (1. Mai 1896)
Hulles Jakob Ⓜ IR. 59 (1. Mai 1896)
Prokop Alois Ⓜ GSp. 4 Linz (1. Nov. 1896)
Maselj Franz Ⓜ IR. 18 (1. Nov. 1896)
Brock Ignaz Ⓚ Ⓜ IR. 42 (1. Nov. 1896)
Possolt Joseph Ⓜ IR. 57 (1. Nov. 1896)
Riedel Robert Ⓜ DR. 5 (1. Mai 1897)
Dworzak Johann Ⓜ k. k. Staatshengstendepot Graz (1. Mai 1897)
Klopper Gabriel Ⓚ Ⓜ D2. IR. 48 (1. Mai 1897)
Lukás Joseph Ⓜ D2. HR. 16 (1. Mai 1897)
Oberländer Adolf Ⓜ DR. 9 (1. Mai 1897)
Frank Anton Ⓜ D2. IR. 98 (1. Mai 1897)
Burger Ludwig Ⓜ IR. 44 (1. Mai 1897)
Lipták Ludwig Ⓜ IR. 84 (1. Mai 1897)
Grossmann Albert GVK. m. Kr. Ⓜ IR. 31 (1. Mai 1897)
Wondraczek Wenzel Ⓜ IR. 93 (1. Mai 1897)
Schnitzer Adolf Ⓜ UR 13 (1. Nov. 1897)
Thaller Johann Ⓚ Ⓜ IR. 13 zug. Verwkomm. 6. Gebirgsbrig. (1. Nov. 1897)
Oprawil Anton Ⓜ D2. IR. 40 (1. Nov. 1897)
Bittner Otto Ⓚ Ⓜ D2. HR. 6 (1. Nov. 1897)
Brillmayer Philibert Ⓜ IR. 52 (1. Nov. 1897)
Miutza Alexander Ⓚ Ⓜ D2. IR. 90 (1. Nov. 1897)
Herrmann Hermann Ⓜ D2. IR. 73 (1. Nov. 1897)
Malinowski Gabriel Ⓜ IR. 11 (1. Nov. 1897)
Löwenstamm Leopold Ⓚ Ⓜ UR. 8 (1. Nov. 1897)
Ehrmann Leopold Ⓚ Ⓜ k. k. Staatshengstendepot Stadl (1. Nov. 1897)
Kravka Eduard Ⓜ D2. IR. 35 (1. Nov. 1897)
Czihula Johann Ⓜ IR. 36 (1. Mai 1898)
Fleischmann Heinrich Ⓚ Ⓜ Garntransporthaus Przemyśl (1. Mai 1898)
Hauser Franz Ⓚ Ⓜ IR. 40 (1. Nov. 1898)
Pazdirek Joseph Ⓜ IR. 9 (1. Nov. 1898)
Wydra Joseph Ⓜ D2. DAR. 10 (1. Nov. 1898)
Lap Michael Ⓚ Ⓜ GSp. 10 Innsbruck (1. Nov. 1898)
Lippe Carl Ⓜ D2. k. u. Staatsgestüt Mezöhegyes (1. Nov. 1898)

Digitized by Google

Hauptmannrechnungsführer 2. Klasse

Gherbetz Joseph ○ 1. Ⓚ Ⓜ D2. IR. 60 (WG) (1. Nov. 1897)
Rac Franz Ⓜ D2. 4. TJR. (WG) (1. Nov. 1898)
Rennert Heinrich Ⓜ D2. IR. 49 (WG) (1. Nov. 1897)
Seewald Johann Ⓜ IR. 68 (1. Nov. 1898)
Stollowsky Theodor Ⓚ Ⓜ UR. 12 (1. Ma 1899)
Baier Albert Ⓜ IR. 64 zug. Verwkomm. Milstationskomdo. Višegrad (1. Mai 1899)
Hellmann Georg Ⓚ Ⓜ D2. IR. 33 (1. Mai 1899)
Ziegler Arnim Ⓚ Ⓜ UR. 7 (1. Mai 1899)
Meixner Johann Ⓜ D2. Monturdepot 4 Kaiser-Ebersdorf (1. Mai 1899)
Winkler Michael Ⓜ GSp. 13 Theresienstadt (1. Mai 1899)
März Theodor Ⓜ UR. 1 (1. Nov. 1899)
Lubitz Joseph Ⓜ D2. IR. 30 (1. Nov. 1899)
Klapsch Johann Ⓜ D2. IR. 97 (1. Nov. 1899)
Pfleger Ludwig Ⓚ Ⓜ IR. 101 (1. Nov. 1899)
Matějíček Joseph Ⓜ IR. 21 (1. Mai 1900)
Urbanek Otto Ⓜ IR. 66 zug. Verwkomm. 40. IBrig. (1. Mai 1900)
Himmel Johann Ⓜ D2. GSp. 2 Wien (1. Mai 1900)
Schneiberg Joseph Ⓜ D2. IR. 99 (1. Mai 1900)
Skala Heinrich Ⓜ D2. IR. 99 (1. Mai 1900)
Müller Ignaz Ⓚ Ⓜ Monturdepot 2 Budapest (1. Mai 1900)
Steiner Johann Ⓜ D2. IR. 29 (1. Mai 1900)
Linnert Jakob Ⓜ D2. GSp. 20 Kassa (Kaschau) (1. Mai 1900)
Laznička Wenzel Ⓜ IR. 89 (1. Mai 1900)
Biessl Georg Ⓚ Ⓜ D2. IR. 75 (1. Nov. 1900)
Hastreiter Anton Ⓜ D2. Remontendepot Klecza dolna (1. Nov. 1900)
Gruninger Wilhelm Ⓜ D2. IR. 83 (1. Nov. 1900)
Bohdansky Johann Ⓚ Ⓜ D2. IR. 61 (1. Nov. 1900)
Popov Lazar Ⓚ Ⓜ D2. IR. 10 (1. Nov. 1900)
Zallmann Ferdinand Ⓚ Ⓜ D2. IR. 27 (1. Nov. 1900)
Heger Amand Ⓜ D2. GSp. 15 Krakau (1. Nov. 1900)
Krätzl Ferdinand Ⓜ D2. KAR. 1 (1. Mai 1901)
Szereda Joseph Ⓚ Ⓜ D2. k. u. Staatshengstendepot Debreczen (1. Mai 1901)
Tuma Leopold Ⓚ Ⓜ HR. 5 (1. Mai 1901)
Würl Anton Ⓜ KAR. 2 (1. Mai 1901)
Meissner Wilhelm Ⓜ D2. DAR. 5 (1. Mai 1901)
Eckl Johann Ⓜ D2. HR. 10 (1. Mai 1901)
Přidal Eduard Ⓜ D2. DAR. 3 (1. Mai 1901)
Guttmann Philipp Ⓚ Ⓜ D2. IR. 66 (1. Mai 1901)
Kuhner Gottfried Ⓜ IR. 92 (1. Mai 1901)
Wudy Joseph GVK. Ⓜ D2. IR. 94 (1. Mai 1901)
Slezak Julius Ⓜ FJB. 12 (1. Mai 1901)
Fischer Géza Ⓜ D2. KAR. 4 (1. Mai 1901)
Koindorffer Joseph Ⓚ Ⓜ D2. Garntransporthaus Sarajevo (1. Mai 1901)
Wilhelm Georg Ⓜ D2. GSp. 2 Wien (Filiale Baden) (1. Nov. 1901)
Straube Robert Ⓜ IR. 54 (1. Nov. 1901)
Mohr Carl Ⓜ D2. IR. 1 (1. Nov. 1901)
Bach Alexander ○ 2. Ⓚ Ⓜ D2. IR. 12 (1. Nov. 1901)
Welechovsky Franz Ⓚ Ⓜ D2. Techn. Milakad. (1. Nov. 1901)
Horak Bruno Ⓚ Ⓜ D2. HR. 3 (1. Nov. 1901)
Kaiser Carl Ⓜ D2. IR. 79 (1. Nov. 1901)
Müller Rudolf Ⓜ HR. 4 (1. Nov. 1901)
Tomek Theodor Ⓜ IR. 60 (1. Mai 1902)
Marcinkowski Wladimir Ⓜ IR. 100 (1. Mai 1902)
Gyurits v. **Vitesz-Sokolgrada** Konstantin Ⓜ D2. DAR. 10 zug. Verwkomm. Milstationskomdo. Crkvice (1. Mai 1902)
Abeles Nathan Ⓚ Ⓜ D2. HR. 14 (1. Mai 1902)
Kessler Friedrich Ⓜ HR. 2 (1. Mai 1902)
Setz Franz Ⓚ Ⓜ HR. 11 (1. Mai 1902)
Lobert Ulrich Ⓜ D2. IR. 13 (1. Nov. 1902)
Lovrić Johann Ⓜ IR. 79 (1. Nov. 1902)
Klos Joseph Ⓜ D2. bh. IR. 1 (1. Nov. 1902)
Müller Maximilian Ⓜ D2. IR. 46 (1. Nov. 1902)
Prey Hermann Ⓚ Ⓜ D2. IR. 19 (1. Nov. 1902)
Brenner v. **Flammenberg** Ernst Ⓚ Ⓜ D2. FAR. 6 (1. Mai 1903)
Glaser Othmar Ⓜ IR. 17 (1. Mai 1903)
Riesenbach Siegmund Ⓜ IR. 15 (WG) (1. Mai 1903)
Kohr Rudolf Ⓜ FAR. 3 (1. Mai 1903)
Balduin Arnold v. Ⓜ PB. 3 (1. Mai 1903)
Lorenz Friedrich GVK. Ⓚ Ⓜ D2. GSp. 22 Nagyszeben (Hermanstadt) (1. Mai 1903)
Joksch Anton Ⓜ D2. KAR. 5 (ük.) AZF. (1. Mai 1903)
Jelinek Franz Ⓚ Ⓜ D2. k. k. Staatshengstendepot Pisek (1. Mai 1903)
Čorak Daniel Ⓚ Ⓜ IR. 22 (1. Mai 1903)
Hickmann Rudolf Ⓜ D2. bh. IR. 2 (1. Mai 1903)
Reinisch Raimund Ⓚ Ⓜ D2. DAR. 1 (1. Mai 1903)
Welfert Georg Ⓜ (ük.) Pionkadettensch. (1. Mai 1903)
Hlebec Gregor Ⓚ Ⓜ D2. IR. 94 (1. Mai 1903)
Nagou Siegmund Ⓚ Ⓜ D2. IR. 96 (1. Mai 1903)

(Gedruckt am 15. Dezember 1903)

Digitized by Google

Krpan Thomas Ⓚ Ⓜ D2. HR. 1 (1. Nov. 1903)
Weitlinger Julius Ⓜ IR. 71 (1. Nov. 1903)
Schmid Gustav Ⓜ IR. 16 (1. Nov. 1903)
Erdegatić Blasius Ⓚ Ⓜ D2. Garntransporthaus Brod (1. Nov. 1903)
Schmidt Ferdinand Ⓜ DAR. 26 (1. Nov. 1903)
Hertlein Alexander Ⓜ PB. 15 (1. Nov. 1903)
Glaser Ferdinand Ⓜ DAR. 24 (1. Nov. 1903)
Rauscher Dominik Ⓜ D2. IR. 74 (1. Nov. 1903)

Oberleutnantrechnungsführer

Wranješović Ljubomir Ⓜ D2. Monturdepot 4 Kaiser-Ebersdorf (1. Mai 1895)
Komlósy Eugen Ⓜ D2. IR. 45 (1. Mai 1895)
Wildmann Franz Ⓜ bh. FJB. (1. Mai 1895)
Lüerwaldt Konrad Ritt. v. Ⓚ Ⓜ D2. Techn. Milkomitee (1. Mai 1895)
Drobil Joseph Ⓜ D2. DR. 7 (1. Mai 1895)
Kummer Carl Ⓜ D2. IR. 8 (ük.) zug. RKM. (1. Mai 1895)
Fallelthner Theodor Ⓜ FJB. 9 (1. Mai 1895)
Schmidt Anton Ⓜ D2. IR. 47 (1. Mai 1895)
Rainer Stephan Ⓜ D2. Monturdepot 2 Budapest (1. Mai 1895)
Lukáts Siegmund Ⓜ IR. 39 (1. Mai 1895)
Horn Aaron Ⓜ D2. IR. 6 (1. Nov. 1895)
Dwořak Stanislaus Ⓚ Ⓜ D2. DAR. 23 (1. Nov. 1895)
Morawetz Julius Ⓜ DAR. 2 (1. Nov. 1895)
Herger Alois Ⓜ D2. IR. 102 (1. Nov. 1895)
Unger Adolf Ⓜ IR. 74 (1. Nov. 1895)
Jarmer Johann Ⓜ D2. Garntransporthaus Triest (1. Nov. 1895)
Gaisriegler Andreas Ⓜ DAR. 14 (1. Nov. 1895)
Wenedikter Richard Ⓜ HR. 15 (1. Nov. 1895)
Schlichtner Maximilian Ⓚ Ⓜ DAR. 39 (1. Nov. 1895)
Forster Ernst Ⓚ Ⓜ D2. Monturdepot 2 Budapest (1. Nov. 1895)
Rosenberg Markus Ⓜ D2. IR. 95 (1. Mai 1896)
Dipolter Raimund Ⓚ Ⓜ D2. DAR. 42 (1. Mai 1896)
Jarek Johann Ⓜ (ük.) MilORealsch. (1. Mai 1896)
Czamarski Stanislaus Ⓜ D2. GSp. 24 Ragusa (1. Mai 1896)
Emperger Georg v. Ⓚ Ⓜ D2. Milgeogr. Inst. (1. Mai 1896)
Hollinek Eberhard Ⓜ D2. Monturdepot 3 Graz (1. Mai 1896)
Madl Johann Ⓜ DR. 8 (1. Nov. 1896)
Miška Carl Ⓜ k. k. Staatshengstendepot Göding (WG) (1. Nov. 1896)
Müller Adolf Ⓜ D2. DR. 14 (1. Nov. 1896)
Pfeifer Joseph Ⓚ Ⓜ D2. DR. 10 (1. Nov. 1896)
Seiche v. Nordland Carl Ⓜ IR. 53 (1. Nov. 1896)
Šibar Balthasar Ⓜ D2. IR. 70 (1. Nov. 1896)
Schwarz Joseph Ⓜ D2. IR. 30 (1. Mai 1897)
Vukelić Pantaleon Ⓜ IR. 53 (1. Mai 1897)
Rauch Rudolf Ⓜ ETR. (1 Mai 1897)
Schubert Joseph ⊙ Ⓚ Ⓜ D2. IR. 59 zug. Verwkomm. 4. Gebirgsbrig. (1. Mai 1897)
Horvát Franz Ⓚ Ⓜ D2. IR. 9 (1. Mai 1897)
Fuchs Ludwig Ⓜ D2. TrR. 3 (1. Mai 1897)
Stark Wenzel Ⓜ D2. IR. 78 (1. Mai 1897)
Eberhardt Franz Ⓜ D2. 1. TJR. (1. Mai 1897)
Mikeska Heinrich Ⓜ D2. TrR. 2 (1. Mai 1897)
Kubec Joseph Ⓚ Ⓜ D2. HR. 12 (1. Mai 1897)
Puschnig Joseph Ⓜ IR. 21 (1. Mai 1897)
Stoy Carl Ⓜ Monturdepot 1 Brünn (1. Mai 1897)
Komadina Lazar Ⓜ DR. 12 (1. Nov. 1897)
Postolski Ignaz Ⓜ D2. PB. 10 (1. Nov. 1897)
Skallitzky Hugo Ⓜ IR. 91 (1. Nov. 1897)
Przedák Ludwig Ⓚ Ⓜ D2. Monturdepot 3 Graz (1. Nov. 1897)
Borotha Stephan Ⓚ Ⓜ D2. FJB. 20 (1. Nov. 1897)
Zoltán Markus Ⓜ D2. IR. 82 (1. Nov. 1897)
Jarabin Ladislaus Ⓜ Remontendepot Nagy-Daád-Sári (1. Nov. 1897)
Stüger Carl Ⓜ D2. FJB. 31 (1. Nov. 1897)
Eder Joseph Ⓜ D2. IR. 64 (1. Nov. 1897)
Bodek Moses Ⓜ IR. 41 (1. Nov. 1897)
Šuvić Stephan Ⓚ Ⓜ D2. UR. 3 (1. Nov. 1897)
Tietze Ferdinand Ⓜ IR. 85 (1. Nov. 1897)
Artner Johann Ⓜ D2. Monturdepot 2 Budapest (1. Nov. 1897)
Löwy Emil Ⓜ D2. IR. 97 (1. Nov. 1897)
Finger Alfred Ⓜ D2. Milstrafanstalt Möllersdorf (1. Nov. 1897)
Strobach Gustav Edl. v. Ⓜ IR. 20 (1. Mai 1898)
Miačević Peter Ⓚ Ⓜ D2. UR. 5 (1. Mai 1898)
Weber Telesphor Ⓜ TrR. 2 (1. Mai 1898)
Mederžizky Gustav Ⓜ D2. IR. 18 (1. Mai 1898)
Reiss Anton Ⓜ IR. 57 (1. Mai 1898)
Hopf Carl Ⓜ D2. DAR. 27 (1. Mai 1898)
Stanĕk Ignaz Ⓜ D2. 4. TJR. (1. Mai 1898)
Rónai Kaspar Ⓜ k. u. Staatsgestüt Mezőhegyes (1. Mai 1898)
Prónay Franz v. Ⓜ D2. IR. 76 (1. Mai 1898)
Schnöbel Hermann Ⓜ D2. (ük.) Infkadettensch. Budapest (1. Mai 1898)
Capellaro Joseph Ⓚ Ⓜ D2. 3. TJR. (1. Mai 1898)
Gromes Leopold Ⓜ D2. DAR. 37 (1. Mai 1898)
Owesany Julius Ⓜ D2. IR. 15 (1. Mai 1898)
Stöger-Steiner Gustav Ⓜ TrR. 2 (1. Nov. 1898)
Patkowski Vinzenz Ⓜ D2. IR. 10 (1. Nov. 1898)
Opowa Joseph Ⓜ DR. 1 (1. Nov. 1898)

Digitized by Google

Beier Anton Ⓚ Ⓜ D2. PB. 12 (1. Nov. 1898)
Hackstock Franz Ⓜ D2. KAR. 13 (1. Nov. 1898)
Adler Ignaz Ⓜ D2. k. u. Staatshengstendepot Székesfehérvár (Stuhlweißenburg) (1. Nov. 1898)
Vučković Konstantin Ⓜ D2. IR. 78 (1. Nov. 1898)
Gemeiner Ludwig Ⓜ PB. 13 (1. Nov. 1898)
Hanak Rudolf Ⓜ IR. 32 (1. Nov. 1898)
Prelipczan Alexander Ⓜ D2. IR. 58 (1. Nov. 1898)
Groll Valentin Ⓚ Ⓜ D2. IR. 65 (1. Nov. 1898)
Münz Jakob Ⓚ Ⓜ D2. IR. 8 (1. Nov. 1898)
Seitz Joseph Ⓚ Ⓜ D2. IR. 63 (1. Mai 1899)
Waldmann Matthias Ⓚ Ⓜ D2. KAR. 2 (1. Mai 1899)
Kuhn Miecislaus Ⓜ D2. IR. 75 (1. Mai 1899)
Fialkowski Felizian Ⓜ D2. bh. IR. 4 (1. Mai 1899)
Reinhart Rudolf Ⓜ FJB. 1 (1. Mai 1899)
Hönig Emil Ⓜ D2. IR. 64 (1. Mai 1899)
Ulbrich Richard Ⓜ D2. IR. 59 (1. Mai 1899)
Zohner Johann Ⓜ D2. TrR. 2 (1. Nov. 1899)
Pillarž Heinrich Ⓜ D2. TZD. (1. Nov. 1899)
Kreibich Joseph Ⓜ D2. IR. 40 (WG) (1. Nov. 1899)
Dupp Anton Ⓜ D2. FJB. 29 (1. Nov. 1899)
Schall Wilhelm Ⓜ D2. IR. 80 (1. Nov. 1899)
Sztarincsák Johann Ⓜ D2. IR. 43 (1. Mai 1900)
Richter Franz Ⓜ IR. 92 (1. Mai 1900)
Illés Anton Ⓜ D2. FAB. 2 (1. Mai 1900)
Kropf Johann Ⓜ D2. PB. 4 (1. Mai 1900)
Ludwig Joseph Ⓜ FJB. 21 (1. Mai 1900)
Stransky Julius Ⓜ D2. IR. 67 (1. Mai 1900)
Eckert Alois Ⓜ FJB. 10 (1. Mai 1900)
Deutsch Hermann Ⓜ IR. 56 (ük.) zug. Monturdepot 1 Brünn (1. Mai 1900)
Baláza Alois Ⓜ PB. 7 (1. Mai 1900)
Metelka Adolf Ⓜ D2. FJB. 16 (1. Nov. 1900)
Göth Carl Ⓜ 2. TJR. (ük.) zug. Intdz. 7. Korps (1. Nov. 1900)
Pitzal Joseph Ⓜ D2. IR. 3 (1. Nov. 1900)
Mallosch Marian Ⓚ Ⓜ D2. IR. 23 (1. Nov. 1900)
Schubert Franz Ⓜ D2. DR. 3 (1. Nov. 1900)
Altmann Franz Ⓜ D2. IR. 88 (1. Nov. 1900)
Frankfurter Ludwig Ⓜ D2. k. u. Staatshengstendepot Sepsi-Szent-György (1. Nov. 1900)
Pallan Julius Ⓜ D2. IR. 50 (1. Nov. 1900)
Ametler Joseph Ⓜ D2. Monturdepot 3 Graz (1. Nov. 1900)
Herzmansky Wladimir Ⓜ D2. GSp. 21 Temesvár (1. Nov. 1900)
Dworschak Othmar Ⓜ PB. 2 (1. Nov. 1900)
Scharnbock Joseph Ⓜ D2. FJB. 28 (1. Mai 1901)
Zlinsky Johann Ⓜ DR. 11 (1. Mai 1901)
Neuner Viktor Ⓜ D2. IR. 16 (1. Mai 1901)
Martinek Joseph Ⓜ D2. IR. 39 (1. Mai 1901)
Václavek Johann Ⓜ D2. IR. 54 (1. Mai 1901)
Wedra Carl Ⓜ D2. Monturdepot 4 Kaiser-Ebersdorf (1. Mai 1901)
Schiiha Roman Ⓜ D2. IR. 86 (1. Mai 1901)
Nagy Alexander v. Ⓜ D2. k. u. Staatsgestüt Bábolna (1. Mai 1901)
Germann Emanuel Ⓜ D2. IR. 45 (1. Mai 1901)
Skavić Nikolaus Ⓜ D2. FJB. 23 (1. Mai 1901)
Schirger Ludwig Ⓜ IR. 58 (1. Mai 1901)
Nagy Árpád v. Ⓚ Ⓜ D2. HR. 9 (1. Mai 1901)
Babić Wladimir Ⓜ DAR. 38 (1. Mai 1901)
Bauer Johann Ⓜ IR. 20 (1. Mai 1901)
Hofmann Johann Ⓜ D2. IR. 82 (1. Nov. 1901)
Benesch Alois Ⓜ D2. IR. 86 (ük.) zug. bh. Gendkorps (1. Nov. 1901)
Jakowitz Franz Ⓜ GSp. 12 Josephstadt (1. Nov. 1901)
Leuker Anton Ⓜ D2. IR. 48 (1. Nov. 1901)
Gutetzky Jakob Ⓜ D2. Monturdepot 1 Brünn (1. Nov. 1901)
Mieniewski Hermann Ⓜ D2. UR. 4 (1. Nov. 1901)
Schöls Ludwig Ⓚ Ⓜ D2. IR. 72 (1. Nov. 1901)
Kunovar Johann Ⓜ TrR. 2 (1. Nov. 1901)
Kurelec v. Boino-mir Rudolf Ritt. Ⓜ D2. DAR. 19 (1. Nov. 1901)
Elsieger Rudolf Ⓜ D2. bh. IR. 4 (WG) (1. Nov. 1901)
Strolly Hermann Ⓜ D2. Garntransporthaus Wien (1. Nov. 1901)
Lilienberg Richard ♁ Ⓜ D2. HR. 13 (1. Nov. 1901)
Stanzl Rudolf Ⓜ bh. IR. 1 (1. Nov. 1901)
Schöbel Carl Ⓜ D2. TrR. 3 (1. Nov. 1901)
Gmeiner Anton Ⓜ D2. IR. 55 (1. Nov. 1901)
Ivits Joseph Ⓜ TrR. 3 (1. Mai 1902)
Löwy Ludwig Ⓜ D2. DAR. 15 (1. Mai 1902)
Ullrich Joseph Ⓜ D2. Trainzeugsdepot Klosterneuburg (Filiale Sarajevo) (1. Mai 1902)
Schweiger Anton Ⓜ D2. IR. 67 (1. Mai 1902)
Titsch Joseph Ⓜ D2. IR. 84 (1. Mai 1902)
Linkesch Franz Ⓜ D2. IR. 55 (1. Mai 1902)
Unterweger Joseph Ⓜ D2. Gebirgsbattrdiv. (1. Mai 1902)
Kellner Siegmund Ⓜ D2. IR. 96 (1. Nov. 1902)
Nedeczky de Nedecz Franz Ⓜ D2. FJB. 1 zug. GSp. 1 Wien (1. Nov. 1902)
Hartl Franz Ⓜ D2. IR. 83 zug. Verwkomm. Milstationskomdo. Stolac (1. Nov. 1902)
Wittmann Ignaz Ⓜ D2. IR. 53 (1. Nov. 1902)
Fiedler Vinzenz Ⓜ D2. IR. 1 (ük.) zug. bh. Staatshengstendepot Sarajevo (1. Nov. 1902)
Jordan Alois Ⓜ DAR. 12 (1. Nov. 1902)
Steissel Markus Ⓜ D2. IR. 15 (1. Nov. 1902)
Tschernuth Franz SVK. m. Kr. Ⓜ Traindiv. 15 (1. Nov. 1902)
Kössler Maximilian Ⓜ D2. HR. 8 (1. Mai 1903)

Digitized by Google

Herceg Emmerich Ⓜ D2. IR. 5 (1. Mai 1903)
Kafka Wilhelm Ⓜ D2. IR. 31 (1. Mai 1903)
Peschke Emil Ⓜ D2. PB. 2 zug. Verwkomm 39. IBrig. (1. Mai 1903)
Köhler Michael Ⓜ D2. (ük.) MilURealsch. Kismárton (Eisenstadt) (1. Mai 1903)
Tietze Ignaz Ⓜ D2. IR. 68 (1. Mai 1903)
Antal Eugen Ⓜ D2. k. u. Staatshengstendepot Nagykőrös (1. Mai 1903)
Patsch Eduard Ⓜ FJB. 2 (1. Mai 1903)
Streit Adolf Ⓜ D2. IR. 44 (1. Mai 1903)
Knottek Alfons Ⓜ D2. FJB. 4 (1. Mai 1903)
Wirschnitzer Joseph Ⓜ D2. FJB. 24 (1. Mai 1903)
Schwarz Heinrich Ⓜ D2. IR. 26 (1. Mai 1903)
Quolfinger v. Steinsberg Vinzenz Ritt. Ⓜ D2. DAR. 28 (1. Mai 1903)
Kurz Adolf Ⓜ D2. (ük.) Artkadettensch. (1. Mai 1903)
Elchinger Franz Ⓚ Ⓜ D2. IR. 56 (1. Mai 1903)
Beulwitz Hugo Freih. v. Ⓜ FAB. 1 (1. Mai 1903)
Fasching Julius Ⓜ IR. 24 (1. Mai 1903)
Polaschek Edmund Ⓜ D2. Monturdepot 4 Kaiser-Ebersdorf (1. Mai 1903)
Białoskórski Edmund v. Ⓜ D2. DAR. 20 (1. Mai 1903)
Bentele Ferdinand Ⓜ D2. TrR. 1 (1. Nov. 1903)
Riener Carl Ⓜ D2. IR. 80 (1. Nov. 1903)
Schönach Gottfried Ⓜ D2. FJB. 6 (1. Nov. 1903)
Cadariu Aurelian Ⓜ D2. IR. 2 (1. Nov. 1903)
Barabás Ludwig Ⓜ D2. k. u. Staatsgestüt Kisbér (1. Nov. 1903)
Šimek Carl Ⓜ D2. PB. 5 (1. Nov. 1903)
Spöhr Julius Ⓜ D2. IR. 3 (1. Nov. 1903)
Hochberger Franz Ⓜ D2. PB. 8 (1. Nov. 1903)
Mayer Konrad Ⓜ D2. IR. 38 (1. Nov. 1903)
Čermák Udalrich Ⓜ D2. DAR. 8 (1. Nov. 1903)
Seidl Rudolf Ⓜ D2. DAR. 16 (1. Nov. 1903)
Bundschuh Ludwig v. Ⓜ D2. IR. 63 (1. Nov. 1903)

Leutnantrechnungsführer

Rudolf Franz Ⓚ Ⓜ D2. IR. 61 (1. Mai 1897)
Ornstein Heinrich Ⓜ D2. IR. 29 (1. Mai 1897)
Ongert Gustav Ⓜ D2. IR. 71 (1. Mai 1897)
Schulz Siegfried Ⓜ D2. IR. 85 (1. Mai 1897)
Stubenrauch Artur Ritt. v. Ⓜ DAR. 7 (1. Sept. 1897)
Foschetti Hannibal Ⓜ KAR. 3 (1. Sept. 1897)
Turbiner Artur Ⓜ PB. 1 (1. Nov. 1897)
Hönigsmann Joseph Ⓜ D2. (ük.) Infkadettenschule Prag (1. Nov. 1897)
Schwanzer Franz Ⓜ D2. IR. 95 (1. Nov. 1897)
Lamač Joseph Ⓜ D2. Monturdepot 4 Kaiser-Ebersdorf (1. Nov. 1897)
Bernardić Johann Ⓜ D2. PB. 6 (1. Nov. 1897)
Jerzabek Hugo Ⓜ D2. Kriegsschule (1. Nov. 1897)
Hermann Wilhelm Ⓚ Ⓜ D2. IR. 73 (1. Nov. 1897)
Božičko Johann Ⓜ D2. IR. 6 (1. Nov. 1897)
Pankratz Ignaz Ⓜ D2. Montur-Depot 1 Brünn (1. Nov. 1897)
Demel Anton Ⓜ DR. 2 (1. Nov. 1897)
Blaha Ferdinand Ⓜ D2. IR. 90 (1. Nov. 1897)
Heindl Heinrich Ⓜ D2. DAR. 41 (1. Nov. 1897)
Tucho Carl Ⓜ D2. DAR. 6 (1. Nov. 1897)
Czernussák Andreas Ⓚ Ⓜ D2. Remontendepot Ihászi-Marczaltö (1. Nov. 1897)
Pahler Robert Ⓜ D2. TrR. 3 (1. Nov. 1897)
Jungbauer Julius Ⓜ D2. DAR. 22 (1. Nov. 1897)
Reiss Oswald Ⓜ D2. IR. 83 (1. Nov. 1897)
Arnstein Heinrich Ⓜ D2. IR. 46 (1. Nov. 1897)
Hönig Ottokar Ⓜ D2. Militvalidenhaus Wien (1. Nov. 1897)
Luklčić Matthias Ⓜ KAR. 13 (1. Nov. 1897)
Krebs Johann Ⓜ D2. bh. IR. 2 (1. Mai 1898)
Kropper Alois Ⓜ D2. FJB. 30 (1. Mai 1898)
Fauska Adolf Ⓜ D2. Monturdepot 1 Brünn (1. Mai 1898)
Schmidt Alexander Ⓜ D2. DAR. 33 (1. Mai 1898)
Jaklin Joseph Ⓜ D2. IR. 12 (1. Mai 1898)
Kitka Friedrich Ⓜ IR. 89 (1. Mai 1898)
Dowrtil Anton Ⓜ D2. 2. TJR. (1. Mai 1898)
Boleta Bukur Ⓜ D2. IR. 43 (ük.) zug. bh. Gendkorps (1. Mai 1898)
Spranecký Wenzel Ⓜ D2. IR. 93 (ük.) zug. bh. Gendkorps (1. Mai 1898)
Imbri Ignaz Ⓜ D2. DAR. 9 (1. Mai 1898)
Schmeicz Heinrich Ⓜ D2. IR. 43 (1. Mai 1898)
Hamann Joseph Ⓚ Ⓜ D2. IR. 32 (1. Mai 1898)
Neumann Moritz Ⓚ Ⓜ D2. IR. 102 (1. Mai 1898)
Weinreb Maximilian Ⓜ D2. FJB. 17 (1. Mai 1898)
Noši Wenzel Ⓜ D2. DAR. 30 (1. Mai 1898)
Pflegel Alexander Ⓚ Ⓜ D2. DAR. 29 (1. Mai 1898)
Tkalcsevich Joseph Freih. v. Ⓜ IR. 89 (1. Sept. 1898)
Ausim Anton Ⓜ IR. 26 (1. Sept. 1898)
Schwarz Wilhelm Ⓜ D2. KAR. 14 (ük.) zug. bh. Gendkorps (1. Nov. 1898)
Kowalski Boleslaus Ⓜ D2. TrR. 1 (1. Nov. 1898)
Tintner Carl Ⓜ D2. Milgeogr. Inst. (1. Nov. 1898)
Beutel Alois Ⓜ D2. IR. 60 zug. Verwkomm. 3. Gebirgsbrig. (1. Nov. 1898)
Mucha Ignaz Ⓜ D2. IR. 7 (1. Nov. 1898)
Musil Anton Ⓜ D2. k. k. Staatshengstendepot Drohowyże (1. Nov. 1898)
Köpf Carl Ⓜ D2. IR. 69 (1. Nov. 1898)
Köcher Franz Ⓜ D2. PB. 11 (1. Nov. 1898)

Digitized by Google

Gansterer Edmund Ⓜ D2. Monturdepot 3 Graz (1. Nov. 1898)
Staw Albert Ⓜ D2. Monturdepot 1 Brünn (1. Nov. 1898)
Binder Emanuel Ⓜ D2. FAR. 6 (1. Nov. 1898)
Kindermann Carl Ⓜ D2. GSp. 26 Mostar (1. Mai 1899)
Müller Gustav Ⓜ D2. FJB. 8 (1. Mai 1899)
Ciucianu Nikolaus SVK. m. Kr. Ⓜ D2. DAR. 34 (1. Mai 1899)
Jünker Joseph Ⓚ Ⓜ D2. k. u. Staatsgestüt Bábolna (WG) (1. Mai 1899)
Kiss Franz Ⓜ D2. Remontendepot Lábod (1. Mai 1899)
Rappaport Rubin Ⓜ D2. DAR. 35 (1. Mai 1899)
Čorić Lazar Ⓜ D2. IR. 52 (ük.) zug. bh. Gendkorps (1. Mai 1899)
Haibel Julius Ⓜ D2. FJB. 11 (1. Mai 1899)
Vogel Lazar Ⓜ D2. FAB. 3 (1. Mai 1899)
Alexandrovits Anton Ⓜ D2. IR. 50 (ük.) zug. Verwkomm. 1. Gebirgsbrig. (1. Mai 1899)
Freund Franz Ⓜ D2. Remontendepot Bilak (1. Mai 1899)
Kallinger Joseph Ⓜ D2. IR. 22 (WG) (1. Mai 1899)
Milač Ignaz Ⓜ D2. IR. 77 (1. Mai 1899)
Čudić Peter Ⓜ D2. IR. 76 zug. Verwkomm. 8. Gebirgsbrig. (1. Mai 1899)
Delle-Karth Franz Ⓜ D2. IR. 36 (1. Nov. 1899)
Herczog Ignaz Ⓜ D2. IR. 39 (1. Nov. 1899)
Raft Stephan Ⓜ D2. KAR. 10 (ük.) zug. bh. Gendkorps (1. Nov. 1899)
Kurzweil Wilhelm Ⓜ D2. 1. TJR. (1. Nov. 1899)
Flesch Alexander Ⓜ D2. FJB. 19 (1. Nov. 1899)
Brüll Norbert Ⓜ IR. 33 (1. Nov. 1899)
Eidenberger August Ⓜ D2. Techn. Milkomitee (1. Nov. 1899)
Ludwig Joseph Ⓜ IR. 51 (WG) (1. Nov. 1899)
Scheffel Paul Ⓜ D2. IR. 8 (1. Mai 1900)
Lazić Gabriel Ⓜ D2. IR. 62 (1. Mai 1900)
Lorenz Joseph Ⓜ D2. IR. 101 (1. Mai 1900)
Zeis Joseph Ⓜ D2. DAR. 25 (1. Mai 1900)
Krischke Johann Ⓜ D2. Monturdepot 1 Brünn (1. Mai 1900)
Bauer Rudolf Ⓜ D2. IR. 4 (1. Mai 1900)
Rappaport Joseph Ⓜ D2. k. u. Staatshengstendepot Székesfehérvár (Stuhlweißenburg) (1. Mai 1900)
Kleiner Cölestin Ⓜ D2. PB. 14 (1. Mai 1900)
Urban Emil Ⓜ IR. 40 (1. Mai 1900)
Nerhaft Christoph Ⓜ D2 HR. 7 (1. Mai 1900)
Kases Raimund Ⓜ D2. DAR. 13 (1. Mai 1900)
Smoluhovsky Carl Ⓜ D2. Monturdepot 2 Budapest (1. Mai 1900)
Wahrag Simon Ⓜ D2. DAR. 11 (1. Mai 1900)
Gergić Guido Ⓜ D2. FJB. 13 (1. Mai 1900)
Brosch Wilhelm Ⓜ D2. TrR. 1 (1. Nov. 1900)
Schurek Rudolf Ⓜ D2. DAR. 40 (1. Nov. 1900)
Ušeničnik Joseph Ⓜ D2. FJB. 7 (1. Nov. 1900)
Bernáth Joseph Ⓜ D2. IR. 51 (1. Nov. 1900)
Molan Spiridion Ⓜ D2. IR. 46 (1. Nov. 1900)
Oltarzewski Wladimir Ⓜ D2. IR. 30 (1. Nov. 1900)
Hanka Alois Ⓜ D2. IR. 34 (1. Nov. 1900)
Batušić Michael Ⓜ D2. IR. 16 (ük.) zug. bh. Gendkorps (1. Nov. 1900)
Kanitz Martin Ⓜ D2. IR. 38 (1. Nov. 1900)
Gavrilović Stephan Ⓜ D2. DAR. 4 (1. Nov. 1900)
Borzea Nikolaus Ⓜ D2. FJB. 5 (1. Nov. 1900)
Dobrić Savo Ⓜ D2. 2. TJR. (ük.) zug. bh. Gendkorps (1. Nov. 1900)
Kroh Adolf Ⓚ IR. 19 (1. Nov. 1900)
Pelikan Rudolf Ⓜ D2. IR. 60 (1. Nov. 1900)
Lövi Hermann Ⓜ D2. IR. 50 (1. Mai 1901)
Kořinek Johann Ⓜ k. k. Staatshengstendepot Göding (1. Mai 1901)
Tauber Gustav Ⓜ IR. 42 (1. Mai 1901)
Volánek Carl Ⓜ D2. IR. 72 (1. Mai 1901)
Safenauer Johann Ⓜ D2. bh. IR. 3 (1. Mai 1901)
Slezak Joseph Ⓜ D2. DAR. 32 (1. Mai 1901)
Lacker Wilhelm Ⓜ D2. bh. IR. 3 (1. Mai 1901)
Ilnicki v. Czerczowicz Nikolaus Ritt. Ⓜ D2. IR. 80 (1. Mai 1901)
Rotter Franz Ⓜ IR. 11 (1. Mai 1901)
Dittmer Leonhard Ⓜ D2. FJB. 22 (1. Mai 1901)
Luby de Benedekfalva Georg Ⓜ D2. IR. 25 (1. Mai 1901)
Dantner Johann Ⓜ D2. Milinvalidenhaus Nagyszombat (Tyrnau) (1. Mai 1901)
Majhor Johann Ⓜ D2. DAR. 15 (1. Mai 1901)
Hawly Johann Ⓜ PB. 9 (1. Mai 1901)
Pech Wenzel Ⓜ D2. DAR. 17 (1. Mai 1901)
Rüling August v. FAR. 1 (1. Sept. 1901)
Pyra Alexander Ⓜ D2. bh. IR. 1 (1. Nov. 1901)
Kunerth Heinrich Ⓜ D2. k. u. Staatshengstendepot Debreczen (1. Nov. 1901)
Sagner Alexander Ⓜ D2. KAR. 1 (1. Nov. 1901)
Derfler Alois Ⓜ D2. IR. 12 (1. Nov. 1901)
Swoboda Johann Ⓜ FJB. 32 (1. Nov. 1901)
Fuchs Isidor Ⓜ D2. KAR. 5 (1. Nov. 1901)
Wierzbicki Wilhelm Ⓜ D2. Tr. R. 3 (1. Nov. 1901)
Lustig Hubert Ⓜ D2. DAR. 31 (1. Nov. 1901)
Exel Rudolf Ⓜ D2. IR. 31 (1. Nov. 1901)
Kolbesen Anton Ⓜ IR. 8 (1. Nov. 1901)
Saphier Adolf Ⓜ 4. TJR. (1. Nov. 1901)
Šašek Anton Ⓜ D2. IR. 88 (1. Nov. 1901)
Czapp Edmund Ⓜ D2. DAR. 36 (1. Nov. 1901)
Mork Adam Ⓜ D2. DAR. 18 (1. Mai 1902)
Milaković Stephan Ⓜ IR. 69 (1. Mai 1902)
Velvart Ephraim Ⓜ D2. IR. 37 (1. Mai 1902)

Digitized by Google

Krobitz Johann SVK. m. Kr. Ⓜ D2. FAR. 5 (1. Mai 1902)
Lászlóffy Ludwig v. Ⓜ IR. 66 (1. Mai 1902)
Stetkiewicz Armin Ritt. v. Ⓜ IR. 6 (1. Mai 1902)
Steinbauer Ludwig Ⓜ IR. 79 (1. Mai 1902)
Girsch Johann Ⓜ KAR. 14 (1. Mai 1902)
Fluch Carl Ⓜ (ük.) Infkadettensch. Wien (1. Mai 1902)
Wegscheider Johann Ⓜ IR. 27 (1. Mai 1902)
Heitzer Anton Ⓜ D2. bh. IR. 2 (1. Mai 1902)
Balka Joseph IR. 62 (1. Mai 1902)
Buchner Viktor Ⓜ KAR. 6 zug. GSp. 2 Wien (1. Nov. 1902)
Taut Franz Ⓜ IR. 38 (1. Nov. 1902)
Schram Joseph Ⓜ D2. IR. 86 (1. Nov. 1902)
Florea Emanuel Ⓜ D2. IR. 29 (1. Nov. 1902)
König Michael Ⓜ D2. KAR. 7 (1. Nov. 1902)
Becz Basil Ⓜ D2. IR. 24 (1. Nov. 1902)
Kurz Simon Ⓜ D2. Milinvalidenhaus Wien (1. Nov. 1902)
Ponoze Ferdinand Ⓜ k. u. Staatshengstendepot Nagykörös (1. Nov. 1902)
Cellio Joseph Ⓜ bh. IR. 4 (1. Nov. 1902)
Naar Gregor Ⓜ D2. IR. 49 (1. Nov. 1902)
Erb Daniel Ⓜ k. u. Staatshengstendepot Fogaras (1. Nov. 1902)
Hradetzky Johann Ⓜ bh. IR. 4 (1. Nov. 1902)
Bach Julius Ⓜ D2. IR. 65 (1. Nov. 1902)
Fichtinger Michael Ⓜ D2. FJB. 25 (1. Nov. 1902)
Baier Eduard Ⓜ D2. IR. 37 (1. Nov. 1902)
Péwáld Franz Ⓜ k. u. Staatshengstendepot Debreczen (1. Nov. 1902)
Willheim Julius Ⓜ IR. 28 (1. Nov. 1902)
Jeschotta August Ⓜ IR. 34 (1. Nov. 1902)
Hoffmann Joseph Ⓜ KAR. 11 (1. Mai 1903)
Herzum Ottokar Ⓜ KAR. 12 (1. Mai 1903)
Wessely Joseph Ⓜ D2. ETR. (1. Mai 1903)
Rec Joseph Ⓜ IR. 60 (1. Mai 1903)
Neumann Theodor Ⓜ D2. 2. TJR. (1. Mai 1903)
Drk Matthias Ⓜ IR. 22 (1. Mai 1903)
Österreicher Adolf Ⓜ D2. IR. 48 (1. Mai 1903)
Kalcher Franz Ⓜ D2. IR. 7 (ük.) zug. bh. Gend. korps (1. Mai 1903)
Rosenberg Moritz Ⓜ FAR. 4 (1. Mai 1903)
Seidl Eduard Ⓜ D2. KAR. 6 (1. Mai 1903)
Sollmann Heinrich Ⓜ 3. TJR. (1. Mai 1903)
Wallisch Markus Ⓜ IR. 71 (1. Mai 1903)
Arz Daniel Ⓜ D2. IR. 68 (1. Mai 1903)
Salmen Moritz Ⓜ D2. IR. 51 (1. Mai 1903)
Hammer Engelbert Ⓜ D2. Milinvalidenhaus Prag (1. Mai 1903)
König Richard Ⓜ D2. IR. 18 (1. Mai 1903)
Elstner Heinrich Ⓜ D2. FAR. 2 (1. Mai 1903)
Malý Anton Ⓜ D2. KAR. 9 (1. Mai 1903)
Strankmüller Carl Ⓜ KAR. 8 (1. Nov. 1903)
Weloszczuk Isidor Ⓜ IR. 15 (1. Nov. 1903)
Horny Albert Ⓜ IR. 16 (1. Nov. 1903)
Ptáčnik Gottlieb Ⓜ IR. 3 (1. Nov. 1903)
Kraus David Ⓜ FAR. 3 (1. Nov. 1903)
Thomas Krispin Ⓜ IR. 94 (1. Nov. 1903)
Wilhelm Arnold Ⓜ IR. 26 (1. Nov. 1903)
Pokorny Josef Ⓜ KAR. 10 (1. Nov. 1903)
Dürport Carl Ⓜ IR. 72 (1. Nov. 1903)
Riedel Wilhelm Ⓜ D2. IR. 2 (1. Nov. 1903)
Hrdlička Johann Ⓜ D2. IR. 63 (1. Nov. 1903)
Rogulia v. Ivanopolja Johann KAR. 4 (1. Nov. 1903)

Hauptmannrechnungsführer 2. Klasse in der Reserve

Lenz Eugen Ⓜ B. O.

Oberleutnantrechnungsführer in der Reserve

Hirsl Edl. v. **Neckarsthal** Otto GVK. m. Kr. Ⓜ B. O.
Könoze Siegmund Ⓜ B. O.
Speitz Emmerich Ⓜ B. O.
Schnabel Joseph Ⓜ B. O.
Kowarž Joseph Ⓜ D2. B. O.
Schiller Julius Ⓜ D2. B. O.

Leutnantrechnungsführer in der Reserve

Brader Alexander Ⓜ
Weiss Ernst Ⓜ
Jeřabek Joseph Ⓜ D2.
Wonnebauer Ludwig Ⓜ B. O.
Heller Armin Ⓜ
Schäffer Markus Ⓜ
Lerch Carl Ⓜ D2. B. O.
Kler Joseph Ⓜ
Gatti Franz Ⓜ D2.
Marczyński Kajetan Ⓜ
Wulkan Samuel Ⓜ
Soucek Wilhelm Ⓜ D2. B. O.
Fritsch Oskar Ⓜ D2. B. O.
Mann Adolf Ⓜ D2. B. O.
Both v. Botfalva Johann Ⓜ D2. B. O.
Magiera Johann Ⓜ D2.

Digitized by Google

Zaunscherb Joseph Ⓜ D2. B. O.
Storch Joseph Ⓜ D2.
Stanislav Franz Ⓜ D2.
Dvořák Alexander Ⓜ D2.
Bazalla Joseph Ⓜ D2. B. O.
Biedermann Anton Ⓜ Ⓒ D2.
Weissert Gustav Ⓜ Ⓒ
Hudetz Carl Ⓜ D2.
Herzbeda Wilhelm Ⓜ
Wolf Johann Ⓜ D2.
Dolliński Joseph Ⓜ D2.
Kovař Joseph Ⓜ D2.
Marschall Heinrich Ⓜ D2.
Kraus Ludwig Ⓜ
Kühn Johann SVK. Ⓜ D2.
Zierer Heinrich Ⓜ D2.
Zöchling Ignaz Ⓜ D2.
Schneid Jakob Ⓜ D2.
Mihanović Edl. v. **Frankenhardt** Adolf Ⓜ D2.
Kramberger Joseph Ⓜ D2.
Vretska Heinrich Ⓜ D2.
Sarić Gregor Ⓜ
Gustas Johann Ⓜ D2. B. O.
Matschek Franz Ⓜ D2.
Nauta Ferdinand Ⓜ
Czerny Friedrich Ⓜ D2.
Manovill Hermann Ⓜ D2.
Richter Rudolf Ⓜ D2.
Hybl Eduard Ⓜ D2.
Wildmann Joseph Ⓜ D2.
Petira Joseph Ⓜ
Taiti Julius Ⓜ D2.
Heckert Friedrich Ⓜ D2.
Foretnik Joseph Ⓜ D2.
Řezníček Joseph Ⓜ D2.
König Johann Ⓜ D2.
Podhraznik Wilhelm Ⓜ
Smolik Bohumil Ⓜ
Poterka August Ⓜ
Peltz Stanislaus Ⓜ
Pokorny Alois Ⓜ
Braun Franz Ⓜ
Grzywinski Anton Ⓜ D2.
Sajdok Philipp Ⓜ
Holub Vinzenz Ⓜ D2.
Weiss Julius Ⓜ
Unterreiner Ludwig Ⓜ D2.
Pörner Franz Ⓜ
Dynter Eduard Ⓜ
Marx Leopold Ⓜ D2.
Schratter Salomon Ⓜ D2.
Križanič Viktor Ⓜ D2. B. O.
Hattinger Johann Ⓜ D2.
Lanik Rudolf Ⓜ D2.
Zerbs Emmerich Ⓜ D2.
Reiterer Johann Ⓜ
Sluzar Miecislaus Ⓜ
Homola Moritz Ⓜ
Barabás Alexander Ⓜ
Heu Rupert Ⓜ D2.
Spačil Alfred Ⓜ
Starzyński Alfred Ⓜ

Hut mit schwarzem Federbusch, dunkelgrüner Waffenrock mit lichtblauer Egalisierung und weißen glatten Knöpfen, blaugraue Pantalons mit lichtblauem Passepoil, Mantel blaugrau

Digitized by Google

Militärbeamte

Militärintendanturbeamte

Sektionschef

Röckenzaun Richard Ritt. v. FJO-GK. EKO-R. 3. Ⓚ Ⓜ Ⓔ GHR. Chef der Milintendantur und Chef der ökonomischen Sektion des RKM. (26. Okt. 1890)

Generalintendanten

Kubik Joseph FJO-OK. EKO-R. 3. Ⓚ Ⓜ Ⓔ Vorstand 11. Abt. im RKM. (30. April 1900)

Obert Eduard FJO-R. Ⓚ Ⓜ Ⓔ Intdzchef 4. Korps Budapest (27. Okt. 1901)

Mandić Emanuel FJO-R. GVK. m. Kr. Ⓚ Ⓜ Ⓔ Intdzchef 11. Korps Lemberg (28. April 1903)

Fabritius Johann Ⓜ Vorstand 12. Abt. im RKM. (28. Okt. 1903)

Militäroberintendanten 1. Klasse

Okrugić Markus FJO-R. Ⓚ Ⓜ Intdzchef 2. Korps Wien (1. Mai 1900)

Kummer Anton Ⓚ Ⓜ Intdzchef 3. Korps Graz (1. Mai 1900)

Fuchs Johann FJO-R. Ⓚ Ⓜ Vorstand 13. Abt. im RKM. (1. Mai 1900)

Schebesta Alfred Ⓚ Ⓜ Intdzchef 15. Korps Sarajevo (1. Nov. 1900)

Kuhn Heinrich EKO-R. 3. Ⓚ Ⓜ RKM. (1. Nov. 1900)

Winkler Anton EKO-R. 3. Ⓚ Ⓜ RKM. (1. Nov. 1900)

Dobrucki v. Dobruty Franz Ritt. EKO-R. 3. FJO-R. Ⓜ RKM. (1. Nov. 1900)

Bellobraidić Johann Ⓚ Ⓜ Intdzchef 7. Korps Temesvár (1. Nov. 1901)

Kletler Edwin Ⓚ Ⓜ Intdzchef Milkomdo. Zara (1. Nov. 1901)

Stöhr Anton Ⓜ Intdzchef 10. Korps Przemyśl (1. Nov. 1902)

Picha Joseph Ⓜ Intdzchef 6. Korps Kassa (Kaschau) (1. Mai 1903)

Herget Joseph Ⓜ 2. Korpsintdz. Wien (1. Mai 1903)

Hofmann Moritz Ⓜ RKM. (1. Mai 1903)

Gross Ludwig Ⓜ Intdzchef 5. Korps Pozsony (Preßburg) (1. Nov. 1903)

Breit Joseph Ⓜ Intdzchef 9. Korps Josephstadt (1. Nov. 1903)

Wlasak Carl Ⓚ Ⓜ RKM. (1. Nov. 1903)

Berger Ernst Ⓚ Ⓜ Vorstand 2. Abt. III. Sektion im Techn. Milkomitee (1. Nov. 1903)

Harassin Eduard Ⓜ Intdzchef 8. Korps Prag (1. Nov. 1903)

Militäroberintendanten 2. Klasse

Raizner Emil v. Ⓚ Ⓜ 13. Korpsintdz. Agram (WG) (26. April 1896)

Stockmayer Carl Ⓜ 7. Korpsintdz. Temesvár (27. Okt. 1898)

Digitized by Google

Vogl Franz Ⓚ Ⓜ 11. Korpsintdz. Lemberg (28. Okt. 1898)

Kraus Ernst Ⓜ RKM. (26. Okt. 1899)

Henning Julius Ⓜ Intdzchef 13. Korps Agram (1. Mai 1900)

Borowiczka v. **Themau** Alfred Freih. Ⓜ Intdzchef 14. Korps Innsbruck (1. Mai 1900)

Feikel Carl Ⓚ Ⓜ Ⓔ RKM. (1. Mai 1900)

Borri Joseph Ⓜ 4. Korpsintdz. Budapest (1. Mai 1900)

Čulić Georg Ⓚ Ⓜ 3. Korpsintdz. Graz (W G) (1. Mai 1900)

Bennesch Dominik Ⓚ Ⓜ Intdzchef 12. Korps Nagyszeben (Hermannstadt) (1. Mai 1900)

Koneczny Anton Ritt. v. GVK. m. Kr. Ⓜ Intdzchef 1. Korps Krakau (1. Mai 1900)

Massiczek Wilhelm Ⓜ 3. Korpsintdz. Graz (1. Nov. 1900)

Preiss Joseph Ⓚ Ⓜ 13. Korpsintdz. Agram (1. Nov. 1900)

Schubert Anton Ⓜ 14. Korpsintdz. Innsbruck (1. Nov. 1900)

Formanek Wenzel FJO-R. Ⓜ 13. Korpsintdz. Agram (1. Nov. 1900)

Hollan Joseph Ⓚ Ⓜ 10. Korpsintdz. Przemyśl (1. Nov. 1900)

Spengler Carl FJO-R. Ⓜ 2. Korpsintdz. Wien (1. Mai 1901)

Dumann Friedrich FJO-R. MVK. (KD) Ⓚ Ⓜ 3. Korpsintdz. Graz (1. Mai 1901)

Unger Ernst Ⓚ Ⓜ Milkomdointdz. Zara (1. Mai 1901)

Jarzębecki Ladislaus FJO-R. Ⓜ RKM (1. Mai 1901)

Firbas Ferdinand Ⓜ 2. Korpsintdz. Wien (1. Mai 1901)

Graf Friedrich Ⓜ 1. Korpsintdz. Krakau (1. Nov. 1901)

Van der Venne Arnold Ritt. v. Ⓜ 4. Korpsintdz. Budapest (1. Nov. 1901)

Deutsch Emanuel Ⓜ 6 Korpsintdz. Kassa (Kaschau) (1. Nov. 1901)

Gürth Carl Ⓚ Ⓜ adm. Milfachkurse (1. Nov. 1901)

Herzog Anton Ⓜ 15. Korpsintdz. Sarajevo (1. Mai 1902)

Seipka Adolf Ⓚ Ⓜ Techn. Milkomitee (1. Mai 1902)

Blažeg Carl Ⓚ Ⓜ 11. Korpsintdz. zug. RKM. (1. Nov. 1902)

Hagen v. **Hagenburg** Friedrich Ⓚ Ⓜ AZD. Wien (1. Nov. 1902)

Schery Eduard Ⓜ 10. Korpsintdz. Przemyśl (1. Mai 1903)

Nagy Eugen Ⓜ 5. Korpsintdz. Pozsony (Preßburg) (1. Mai 1903)

Hübsch Felix Ⓜ 12. Korpsintdz. Nagyszeben (Hermannstadt) (1. Mai 1903)

Theiler Joseph Ⓜ 8. Korpsintdz. Prag (1. Mai 1903)

Suyer Eugen Ⓜ 2. Korpsintdz. (ük.) zug. Eisenbahnbureau (1. Mai 1903)

Bilek Carl Ⓜ RKM. (1. Mai 1903)

Zhaniel Ferdinand Ⓚ Ⓜ 1. Korpsintdz. Krakau (1. Nov. 1903)

Palletz Franz Ⓜ 4. Korpsintdz. Budapest (1. Nov. 1903)

Czerkawski Ladislaus Ritt. v. Ⓜ 11. Korpsintdz. Lemberg (1. Nov. 1903)

Hanausek Wilhelm Ⓜ 15. Korpsintdz. Sarajevo (1. Nov. 1903)

Roese Emil Ⓜ 9. Korpsintdz. Josephstadt (1. Nov. 1903)

Militärintendanten

Gabriel Carl Ⓚ Ⓜ 2. Korpsintdz. (ük.) zug. FRA. RKM. (28. Okt. 1892)

Woda Adolf Ⓜ 13. Korpsintdz. Agram (27 Okt. 1894)

Gerstenberger v. **Reichsegg** Carl Ritt. Ⓚ Ⓜ 10. Korpsintdz. (ük.) zug. FRA. RKM. (28. April 1895)

Mosing Ernst Edl. v. Ⓜ 3. Korpsintdz. Graz zug. RKM. (28. Okt. 1895)

Wachenhusen Gustav v. MVK. (KD) Ⓚ Ⓜ 7. Korpsintdz. Temesvár (29. Okt. 1895)

Bredschneider Emil Ⓜ RKM. (30. Okt. 1895)

Klitzner Franz Ⓜ 14. Korpsintdz. Innsbruck (31. Okt. 1895)

Hauschka Dominik Ritt. v. Ⓜ RKM. (1. Nov. 1895)

Wodiczka Rudolf Ⓚ Ⓜ 13. Korpsintdz. Agram (26. April 1896)

Müller Alfred Ⓜ 3. Korpsintdz. zug. Kriegshafenkomdo. Pola (27. April 1896)

Jaroszyński Michael Ⓚ Ⓜ 9. Korpsintdz. Josephstadt (28. April 1896)

Kobos Johann Ⓜ 7. Korpsintdz. Temesvár (29. April 1896)

Digitized by Google

Klepp Dagobert Ⓜ adm. Milfachkurse (30. April 1896)

Wretscher Konrad Ⓚ Ⓜ 8. Korpsintdz. Graz (1. Mai 1896)

Kraus Gustav Ⓜ RKM. (2. Mai 1896)

Lauschmann Emanuel Ⓜ 3. Korpsintdz. Graz (3. Mai 1896)

Merta Ignaz Ⓜ 47. ITDiv.-Intdz. zug. RKM. (28. Okt. 1896)

Walprecht Adolf Ⓜ 1. Korpsintdz. zug. Festkomdo. Krakau (29. Okt. 1896)

Rainer Joseph Ⓜ Intdzchef KTDiv. Wien (30. Okt. 1896)

Wassermann Johann Ⓜ 6. Korpsintdz. Kassa (Kaschau) (22. April 1897)

Schrutek Edmund Ⓚ Ⓜ 2. Korpsintdz. Wien (24. April 1897)

Hlawin Georg Ⓜ 8. Korpsintdz. Prag (25. Okt. 1897)

Zimmermann Adolf Ⓜ 8. ITDiv. (Uk.) zug. Milverpflegsmag. Innsbruck (26. Okt. 1897)

Komora Stanislaus Ⓜ Intdzchef 25. ITDiv. Wien (27. Okt. 1897)

Toma Rudolf Ⓜ RKM. (28. Okt. 1897)

Witkowski Carl Ⓚ Ⓜ 1. Korpsintdz. Krakau (19. April 1898)

Seńkowski Thaddäus Ritt. v. Ⓚ Ⓜ 11. Korpsintdz Lemberg (20. April 1898)

Swoboda Franz MVK. (KD) Ⓚ Ⓜ 8. Korpsintdz. (Uk.) zug. Milverpflegsmag. Prag (21. April 1898)

Reichel Joseph Ⓜ RKM. (22. April 1898)

Seyringer Adolf Ⓜ Intdzchef 6. ITDiv. Graz (27. Okt. 1898)

Scherer Leo Ⓜ KTDiv.-Intdz. Lemberg zug. RKM. (28. Okt. 1898)

Merniak Joseph FJO-R. Ⓚ Ⓜ 1. Korpsintdz. zug. RKM. (29. Okt. 1898)

Schueler Franz Ⓜ Intdzchef 4. ITDiv. Brünn (30. Okt. 1898)

Schubert Johann Ⓜ 14. ITDiv.-Intdz. (Uk.) zug. Milverpflegsmag. Wien (31. Okt. 1898)

Warta Georg Ⓚ Ⓜ 33. ITDiv-Intdz. (Uk.) zug. Rechngruppe 15. Korpsintdz. Sarajevo (1. Nov. 1898)

Aischer Eduard Ⓜ 6. Korpsintdz. zug. Techn. Milkomitee (2. Nov. 1898)

Reymann Johann Ⓚ Ⓜ Intdzchef 18. ITDiv. Mostar (26. April 1899)

Legnani Richard Ⓜ 5. Korpsintdz. Pozsony (Preßburg) (27. April 1899)

Hahn Carl Ⓜ Intdzchef 12. ITDiv. Krakau (28. April 1899)

Gottscheer Richard Ⓜ 3. Korpsintdz. (Uk.) zug. Rechngruppe 3. Korpsintdz. Graz (26. Okt. 1899)

Hillebrand Peter Ⓜ 14. Korpsintdz. (Uk.) zug. Rechngruppe 14. Korpsintdz. Innsbruck (28. Okt. 1899)

Bakacs Andreas Ⓚ Ⓜ 15. Korpsintdz. Sarajevo (29. Okt. 1899)

Pulitzer Oskar Ⓜ 2. Korpsintdz. Wien (1. Mai 1900)

Brunswik v. Korompa Edmund Ⓜ 8. Korpsintdz. Prag (1. Mai 1900)

Schusterschitz Johann Ⓚ Ⓜ 36. ITDiv.-Intdz. (Uk.) zug. FRA. RKM. (1. Mai 1900)

Kubin Maximilian Ⓚ Ⓜ RKM. (1. Mai 1900)

Klement Franz Ⓜ RKM. (1. Mai 1900)

Renzenberg Ferdinand Ritt. v. Ⓜ RKM. (1. Mai 1900)

Palić Dionys Ritt. v. GVK. m. Kr. Ⓜ 2. Korpsintdz. zug. RKM. (1. Mai 1900)

Anderka Joseph Ⓜ RKM. (1. Mai 1900)

Ilming Carl Ⓜ 2. Korpsintdz. zug. RKM. (1. Mai 1900)

Zerbes Carl Ⓜ Intdzchef 47. ITDiv. Wien (1. Nov. 1900)

Ramert Rochus Ⓜ Intdzchef 8. ITDiv. Innsbruck (1. Nov. 1900)

Rotter Engelbert Ⓜ Intdzchef 3. ITDiv. Linz (1. Nov. 1900)

Weber Joseph Ⓚ Ⓜ 15. Korpsintdz. Sarajevo (1. Nov. 1900)

Dejonge Wilhelm Ⓜ Intdzchef KTDiv. Lemberg (1. Nov. 1900)

Markus Joseph Ⓜ 19. ITDiv.-Intdz. zug. Kriegshafenkomdo. Cattaro (1. Nov. 1900)

Augusta Ernst Ⓜ 35. ITDiv.-Intdz. (Uk.) zug. Milverpflegsmag. Graz (1. Nov. 1900)

Netrwal Carl Ⓜ 11. Korpsintdz. Lemberg (1. Nov. 1900)

Steiner Julius Ⓜ Intdzchef 29. ITDiv. Theresienstadt (1. Mai 1901)

Münich Franz Ⓜ Intdzchef 14. ITDiv. Pozsony (Preßburg) (1. Mai 1901)

Griessler Viktor Ⓜ 6. Korpsintdz. Kassa (Kaschau) (1. Mai 1901)

Mageri Michael Ⓜ Intdzchef 36. ITDiv. Agram (1. Mai 1901)

Digitized by Google

Kleiber Eugen Ⓜ RKM. (1. Mai 1901)
Hrženjak Viktor Ⓚ Ⓜ RKM. (1. Mai 1901)
Pokorny Heinrich Ⓜ Intdzchef 1. ITDiv. Sarajevo (1. Mai 1901)
Fuglewicz Ludwig Ⓜ Milkomdointdz. Zara (1. Nov. 1901)
Höselmayer Johann Ⓜ RKM. (1. Nov. 1901)
Gellért Ludwig Ⓜ 6. Korpsintdz. (ük.) zug. FRA. RKM. (1. Nov. 1901)
Lauczizky Joseph Ⓜ Milkomdointdz. Zara (1. Nov. 1901)
Fazekas Adolf Ⓜ RKM. (1. Nov. 1901)
Dögl Ernst Ⓜ RKM. (1. Nov. 1901)
Plewa Joseph Ⓜ 2. Korpsintdz. Wien (1. Nov. 1901)
Floth Felix Ⓜ 10. Korpsintdz. (ük.) zug. Milverpflegsmag. Budapest (1. Mai 1902)
Ungar Friedrich Ⓜ 12. Korpsintdz. Nagyszeben (Hermannstadt) (1. Mai 1902)
Paulizza Joseph Ⓜ 10. Korpsintdz. Przemyśl (1. Mai 1902)
Chlapek Franz MVK. (KD) Ⓚ Ⓜ 10. Korpsintdz. zug. Festkomdo. Przemyśl (1. Nov. 1902)
Zaretzky Joseph Ⓜ Intdzchef KTDiv. Krakau (1. Nov. 1902)
Diez Ferdinand Ⓜ 4. Korpsintdz. Budapest (1. Nov. 1902)
Bučar Joseph Ⓚ Ⓜ 15. Korpsintdz. (ük.) zug. Milverpflegsmag. Sarajevo (1. Nov. 1902)
Zurbuch Carl Ⓜ Intdzchef 7. ITDiv. Esseg (1. Mai 1903)
Forkarth Joseph Ⓜ 14. Korpsintdz. Innsbruck (1. Mai 1903)
Wraubek Friedrich Ⓚ Ⓜ 4. Korpsintdz. Budapest (1. Mai 1903)
Skutezky Moritz Ⓜ 9. Korpsintdz. Josephstadt (1. Mai 1903)
Huber Johann Ⓜ Intdzchef 30. ITDiv. Lemberg (1. Mai 1903)
Bernhardt Friedrich Edl. v. Ⓜ 10. Korpsintdz. Przemyśl (1. Mai 1903)
Sturm Rudolf Ⓜ 2. Korpsintdz. (ük.) zug. FRA. RKM. (1. Mai 1903)
Bodetz Carl Ⓜ 2. Korpsintdz. Wien (1. Nov. 1903)
Berner Hieronymus Ⓚ Ⓜ 8. Korpsintdz. zug. RKM. (1. Nov. 1903)
Stenzl Richard Ⓜ 4. Korpsintdz. zug. RKM. (1. Nov. 1903)
Porák Adolf Ⓚ Ⓜ Intdzchef 10. ITDiv. Josephstadt (1. Nov. 1903)
Blechinger Leopold MVK. (KD) Ⓚ Ⓜ Intdzchef 28. ITDiv. Laibach (1. Nov. 1903)

Militärunterintendanten

Bayer Alfred (I.) Ⓜ 15. Korpsintdz. (ük.) zug. Rechngruppe 15. Korpsintdz. Sarajevo (6. Nov. 1891)
Ochmann Rudolf Ⓜ 5. Korpsintdz. Pozsony (Preßburg) (1. Mai 1895)
Schneider Carl Ⓜ Intdzchef 31. ITDiv. Budapest (27. Okt. 1895)
Voinović Emil Ⓜ Intdzchef 17. ITDiv. Nagyvárad (Großwardein) (28. Okt. 1895)
Horler Emil Ⓜ Intdzchef 32. ITDiv. Budapest (29. Okt. 1895)
Glega Rudolf Ⓜ Intdzchef 16. ITDiv. Nagyszeben (Hermannstadt) (30. Okt. 1895)
Ebner Joseph Ⓜ RKM. (31. Okt. 1895.
Haller Carl Ⓜ Intdzchef 34. ITDiv. Temesvár (1. Nov. 1895)
Corda Kornelius Ⓜ Intdzchef 5. ITDiv. Olmütz (2. Nov. 1895)
Umlauf August Ⓜ 1. Korpsintdz. Krakau (4. Nov. 1895)
Krammer Franz Ⓜ 7. Korpsintdz. Temesvár (5. Nov. 1895)
Böhm Carl Ⓜ 19. ITDiv. zug. RKM. (6. Nov. 1895)
Rost Vinzenz Ⓜ Intdzchef 11. ITDiv. Lemberg (26. April 1896)
Klinkowström Joseph v. Ⓜ 14. Korpsintdz. zug. Festkomdo. Trient (27. April 1896)
Sulke Franz Ⓜ 9. Korpsintdz. Josephstadt (28. April 1896)
Schramm Joseph Ⓜ Intdzchef 35. ITDiv. Kolozsvár (Klausenburg) (29. April 1896)
Křenek Ernst Ⓜ RKM. (30. April 1896)
Lanna Emil Ⓜ 2. Korpsintdz. zug. RKM. (1. Mai 1896)
Rappard Eugen v. Ⓜ 18. ITDiv.-Intdz. Mostar (2. Mai 1896)
Hübner Carl Ⓜ 8. Korpsintdz. zug. Techn. Milkomitee (3. Mai 1896)
Hanl Theodor Ⓜ RKM. (4. Mai 1896)
Rihaucek Johann Ⓚ Ⓜ 2. Korpsintdz. zug. Eisenbahnbureau (28. Okt. 1896)
Petrovich Rudolf Ⓜ Intdzchef 2. ITDiv. Jaroslau (29. Okt. 1896)
Wiktorin Franz Ⓜ 13. Korpsintdz. Agram (31. Okt. 1896)
Weber Samuel Ⓜ 6. Korpsintdz. Kassa (Kaschau) (1. Nov. 1896)
Wermach Johann Ⓜ Intdzchef 9. ITDiv. Prag (2. Nov. 1896)

Digitized by Google

Kramberger Ludwig Ⓜ 1. Korpsintdz. zug. RKM. (3. Nov. 1896)
Klepp Carl Ⓜ 2. Korpsintdz. zug. RKM. (22. April 1897)
Brych Friedrich Ⓜ 14. Korpsintdz. Innsbruck (23. April 1897)
Richter Franz Ⓜ 12. Korpsintdz. Nagyszeben (Hermannstadt) (24. April 1897)
Festi Franz Ⓜ 12. Korpsintdz. Nagyszeben (Hermannstadt) (25. April 1897)
Kautzky Robert ○ 2. Ⓚ Ⓜ 8. Korpsintdz. Prag (25. Okt. 1897)
Studnička Johann Ⓜ 2. Korpsintdz. zug. Techn. Milkomitee (26. Okt. 1897)
Reich Ewald Ⓜ 15. Korpsintdz. Sarajevo (27. Okt. 1897)
Leber Franz Ⓜ 14. Korpsintdz. Innsbruck (19. April 1898)
Pöschek Eduard Ⓜ Intdzchef KTDiv. Jaroslau (20. April 1898)
Geissler Eduard Ⓜ Intdzchef 33. ITDiv. Komárom (Komorn) (21. April 1898)
Schindler Joseph Ⓜ Intdzchef 24. ITDiv. Przemyśl (22. April 1898)
Lamatsch Edl. v. **Waffenstein** Joseph Ⓜ 10. Korpsintdz. Przemyśl (23. April 1898)
Lax Friedrich Ⓜ 8. Korpsintdz. zug. adm. Milfachkurse (24. April 1898)
Schrabök Johann Ⓜ 3. Korpsintdz. zug. Techn. Milkomitee (25. April 1898)
Wischek Wenzel Ⓜ Intdzchef 15. ITDiv. Miskolcz (27. Okt. 1898)
Schmidt Carl Ⓜ 6. Korpsintdz. (Ük.) zug. Rechngruppe 5. Korpsintdz. Pozsony (Preßburg) (28. Okt. 1898)
Souvan Albert Ⓜ 4. Korpsintdz. Budapest (29. Okt. 1898)
Dolecschal Franz Ⓜ 2. Korpsintdz. zug. RKM. (30. Okt. 1898)
Pohl Eduard Ⓜ 4. Korpsintdz. Budapest (31. Okt. 1898)
Branda Franz Ⓜ RKM. (1. Nov. 1898)
Hauer Viktor Ⓜ 1. Korpsintdz. (Ük.) zug. Rechngruppe 1. Korpsintdz. Krakau (2. Nov. 1898)
Bayer Alfred (II.) Ⓜ 12. Korpsintdz. Nagyszeben (Hermannstadt) (3. Nov. 1898)
Müllner Carl Ⓜ 2. Korpsintdz. zug. RKM. (4. Nov. 1898)
Plescho Ludwig Ⓜ 3. Korpsintdz. (Ük.) zug. Rechngruppe 13. Korpsintdz. Agram (5. Nov. 1898)
Kassekert Alfred Ⓜ RKM. (26. April 1899)
Rosenberg Maximilian Ⓜ 13. Korpsintdz. zug. Techn. Milkomitee (27. April 1899)
Heyl Anton Ⓜ 10. Korpsintdz. zug. RKM. (28. April 1899)
Bunats Alexander Ⓜ 15. Korpsintdz. Sarajevo (29. April 1899)
Bertleff Johann Ⓜ 12. Korpsintdz. (Ük.) zug. Milverpflegsmag. Nagyszeben (Hermannstadt) (30. April 1899)
Hutterer Otto Ⓜ Intdzchef 27. ITDiv. Kasea (Kaschau) (1. Mai 1899)
Moltke Rudolf Freih. v. Ⓜ 13. Korpsintdz. (Ük.) zug. Milverpflegsmag. Agram (2. Mai 1899)
Umlauf Eduard Ⓜ 2. Korpsintdz. zug. RKM. (26. Okt. 1899)
Zothe Fridolin Ⓜ 2. Korpsintdz. (Ük.) zug. FRA. RKM. (27. Okt. 1899)
Hrnčiček Franz Ⓜ Intdzchef KTDiv. Stanislau (28. Okt. 1899)
Brandt Franz Ⓜ 2. Korpsintdz. Wien (29. Okt. 1899)
Köhl Wilhelm Ⓜ 11. Korpsintdz. Lemberg (30. Okt. 1899)
Jakowitz Theodor Ⓜ Intdzchef 19. ITDiv. Pisen (31. Okt. 1899)
Lanzendörfer Ferdinand Ⓜ 6. Korpsintdz. zug. adm. Milfachkurse (1. Nov. 1899)
Vocke Eduard Ⓜ 1. Korpsintdz. Krakau (2. Nov. 1899)
Patröka Julius Ⓜ 4. Korpsintdz. Budapest (3. Nov. 1899)
Beer Alexander Ⓜ 4. Korpsintdz. Budapest (1. Mai 1900)
Luňáček Alois Ⓜ 7. Korpsintdz. (Ük.) zug. FRA. RKM. (1. Mai 1900)
Herforth Adolf Ⓜ 2. Korpsintdz. (Ük.) zug. Rechngruppe 2. Korpsintdz. Wien (1. Mai 1900)
Trimi Emanuel Ⓜ 9. Korpsintdz. Josephstadt (1. Mai 1900)
Schöpflin Hubert Ⓜ 8. Korpsintdz. (Ük.) zug. Milverpflegsmag. Olmütz (1. Mai 1900)
Nikolics Wladimir Ⓜ 14. Korpsintdz. Innsbruck (1. Mai 1900)
Plesch Oswald Ⓜ 14. Korpsintdz. zug. RKM. (1. Mai 1900)
Szieber Franz Ⓜ 3. Korpsintdz. zug. adm. Milfachkurse (1. Mai 1900)
Meissner Wilhelm Ⓜ 2. Korpsintdz. zug. RKM. (1. Mai 900)
Böckesch Viktor Ⓜ 12. Korpsintdz. Nagyszeben (Hermannstadt) (1. Nov. 1900)
Otto Alfred Ⓜ 8. Korpsintdz. Prag (1. Nov. 1900)
Kaan Viktor v. Ⓜ Milkomdointdz. Zara (1. Nov. 1900)
Kittel Alois Ⓜ 2. Korpsintdz. Wien (1. Nov. 1900)
Frank Eduard Ⓜ 15. Korpsintdz. Sarajevo (1. Nov. 1900)
Schmudermeyer Wilhelm Ⓜ 15. Korpsintdz. Sarajevo (1. Nov. 1900)
Tischer Rudolf Ⓜ 5. Korpsintdz. (Ük.) zug. Milverpflegsmag. Pozsony (Preßburg) (1. Nov. 1900)

Digitized by Google

Kraus Rudolf Ⓜ 10. Korpsintdz. zug. RKM (1. Nov. 1900)
Irlweck Ludwig Ⓜ 2. Korpsintdz. zug. RKM. (1. Nov. 1900)
Fratz August Ⓜ 2. Korpsintdz. Wien (1. Nov. 1900)
Wenky Johann Ⓜ 13. Korpsintdz. Agram (1. Nov. 1900)
Patzak Andreas Ⓜ 5. Korpsintdz. Pozsony (Preßburg) (1. Nov. 1900)
Stanischita Alexander Ⓜ 6. Korpsintdz. Kassa (Kaschau) (1. Nov. 1900)
Morawetz Franz Ⓜ 6. Korpsintdz. Kassa (Kaschau) (1. Nov. 1900)
Jakob Otto Ⓜ 4. Korpsintdz. (ük.) zug. Milverpflegsmag. Kassa (Kaschau) (1. Mai 1901)
Kodolitsch Theodor Edl. v. Ⓜ 3. Korpsintdz. Graz (1. Mai 1901)
Gotthard Franz Ⓜ 8. Korpsintdz. Prag (1. Mai 1901)
Jabornegg v. Altenfels Eugen Ⓜ 14. Korpsintdz. (ük.) zug. Milverpflegsmag. Trient (1. Mai 1901)
Kraus Joseph Ⓜ 7. Korpsintdz. (ük.) zug. Milverpflegsmag. Temesvár (1. Mai 1901)
Thomas Konrad Ⓜ 2. Korpsintdz. Wien (1. Mai 1901)
Eschermann Richard v. Ⓜ 3. Korpsintdz. (ük.) zug. Milverpflegsmag. Klagenfurt (1. Mai 1901)
Partisch Johann Ⓜ 4. Korpsintdz. Budapest (1. Nov. 1901)
Tschurn Franz Ⓜ 11. Korpsintdz. Lemberg (1. Nov 1901)
Gross Joseph Ⓜ Milkomdointdz. Zara (1. Nov. 1901)
Strocki Anton Ⓜ 7. Korpsintdz. Temesvár (1. Nov. 1901)
Wagner Johann Ⓜ 1. ITDiv.-Intdz. Sarajevo (1. Nov. 1901)
Ptáček Franz Ⓜ 10. Korpsintdz. zug. RKM. (1. Nov. 1901)
Grbanović Martin Ⓜ 18. ITDiv.-Intdz. Mostar (1. Nov. 1901)
Hradecky Carl Ⓜ 1. Korpsintdz. Krakau (1. Nov. 1901)
Urbauer Carl Ⓜ 2. Korpsintdz. Wien (1. Nov. 1901)
Richter Rudolf Ⓜ 11. Korpsintdz. Lemberg (1. Nov. 1901)
Kinšt Adolf Ⓜ 1. Korpsintdz. Krakau (1. Nov. 1901)
Bachmann Franz Ⓜ 11. Korpsintdz. Lemberg (1. Mai 1902)
Weyda v. Lehrhofen Adolf Ritt. Ⓜ 3. Korpsintdz. Graz (1. Mai 1902)
Lindermann Ludwig Ⓜ 3. Korpsintdz. Graz (1. Mai 1902)
Schreiber Robert Ⓜ 2. Korpsintdz. zug. RKM. (1. Mai 1902)
Trnka Joseph Ⓜ 2. Korpsintdz. zug. RKM. (1. Nov. 1902)
Hellwig Rudolf Ⓜ 9. Korpsintdz. Josephstadt (1. Nov. 1902)
Tlapek Ludwig Ⓜ 2. Korpsintdz. Wien (1. Nov. 1902)
Lipavsky Friedrich Ⓜ 8. Korpsintdz. Prag (1. Nov. 1902)
Ružičzka Oskar Ⓜ 10. Korpsintdz. Przemyśl (1. Nov. 1902)
Bertalanffy Emil v. Ⓜ 15. Korpsintdz. Sarajevo (1. Mai 1903)
Humpel Alois Ⓜ 2. Korpsintdz. Wien (1. Mai 1903)
Forstner Julius Ⓜ 2. Korpsintdz. Wien (1. Mai 1903)
Quitta Joseph Ⓜ 9. Korpsintdz. Josephstadt (1. Mai 1903)
Fischer Alexander Ⓜ 3. Korpsintdz. zug. RKM. (1. Mai 1903)
Krug Heinrich Ⓜ Milkomdointdz. Zara (1. Mai 1903)
Materna Ludwig Ⓜ 14. Korpsintdz. Innsbruck (1. Mai 1903)
Guberth Carl Ⓜ 8. Korpsintdz. Prag (1. Mai 1903)
Daneš Zdenko Ⓜ 11. Korpsintdz. Lemberg (1. Mai 1903)
Tauböck Carl Ⓜ 9. Korpsintdz. Josephstadt (1. Nov. 1903)
Tautphöus Theodor Freih. v. Ⓜ 13. Korpsintdz. Agram (1. Nov. 1903)
Breeztovszky Albert Ⓜ 4. Korpsintdz. Budapest (1. Nov. 1903)
Jarka Carl Ⓜ 7. Korpsintdz. Temesvár (1. Nov. 1903)
Březina Wenzel Ⓜ 10. Korpsintdz. Przemyśl (1. Nov. 1903)
Bittner Theodor Ⓜ 1. Korpsintdz. Krakau (1. Nov. 1903)
Orel Rudolf Ⓜ 10. Korpsintdz. Przemyśl (1. Nov. 1903)
Hržić Godimir Ⓜ 5. Korpsintdz. Pozsony (Preßburg (1. Nov. 1903)

Hut, dunkelgrüner Waffenrock mit Egalisierung von karmesinrotem Sammet und gelben glatten Knöpfen, blaugraue Pantalons mit karmesinrotem Passepoil, Mantel blaugrau

---

Digitized by Google

Zugeteilte

Kahler Johann (M) Hptm. 1. Kl. KAR. 14, 2. Korpsintdz. Wien
Hradetzky Hubert (M) Obrlt. IR. 24, 5. Korpsintdz. Pozsony (Preßburg)
Taschl Johann (M) Milverpflegsoffizial 3. Kl., 15. Korpsintdz. Sarajevo
Novák Franz (M) Obrlt. IR. 29, RKM.
Jovanović Velimir v. (M) Obrlt. bh. IR. 1, 8. Korpsintdz. Prag
Beil Johann (M) Obrlt. IR. 83, 6. Korpsintdz. Kassa (Kaschau)
Zubrzycki Viktor (M) Obrlt. IR. 61, 6. Korpsintdz. Kassa (Kaschau)
Kobilžek Eduard (M) Obrlt. IR. 90, 1. Korpsintdz. Krakau
Wessely Hugo (M) Milverpflegsoffizial 3. Kl., 3. Korpsintdz. Graz
Blondiau Stephan (M) Hptm. 2. Kl. IR. 3, 2. Korpsintdz. Wien
Hackenberg Anton (M) Obrlt. IR. 90, 2. Korpsintdz. Wien
Fitz Heinrich (M) Obrlt. IR. 55, 7. Korpsintdz. Temesvár
Freiberger Ludwig (M) Obrlt. KAR. 1, RKM.
Haagen Maximilian (M) Obrlt. DAR. 36, 14. Korpsintdz. Innsbruck
Randa Konrad (M) Milverpflegsoffizial 3. Kl., 14. Korpsintdz. Innsbruck
Boekh Eberhard (M) Milverpflegsoffizial 3. Kl., 5. Korpsintdz. Pozsony (Preßburg)
Sallegg Joseph (M) Obrlt. IR. 37, 3. Korpsintdz. Graz
Schubert Robert (M) Obrlt. IR. 93, 8. Korpsintdz. Prag
Kremling Rudolf (M) Obrlt. IR. 14, 7. Korpsintdz. Temesvár
Eckstein Franz (M) Obrlt. IR. 52, 10. Korpsintdz. Przemyśl
Keschmann Joseph (M) Obrlt. IR. 41, 11. Korpsintdz. Lemberg
Gerger Gustav (M) Obrlt. IR. 64, 15. Korpsintdz. Sarajevo
Pasch Edl. v. **Coruniona** Ferdinand (M) Obrlt. IR. 23, 2. Korpsintdz. Wien
Schmidt Viktor (M) Obrlt. IR. 2, Milkomdointdz. Zara
Zehmann Otto (M) Obrlt. IR. 19, 4. Korpsintdz. Budapest
Nerlinger Wilhelm (M) Obrlt. IR. 31, 12. Korpsintdz. Nagyszeben (Hermannstadt)
Giurgevich Dominik (M) Obrlt. FJB. 31, 13. Korpsintdz. Agram
Dietl Ludwig (M) Hptm. 2. Kl. PB. 5, 4. Korpsintdz. Budapest
Heindl Emil (M) Obrlt. IR. 77, 8. Korpsintdz. Prag
Zierer Friedrich (M) Obrlt. DAR. 40, 3. Korpsintdz. Graz
Seidl Rudolf (M) Obrlt. IR. 66, 14. Korpsintdz. Innsbruck
Nebesky Ferdinand (M) Obrlt. IR. 15, 15. Korpsintdz. Sarajevo
Smekal Carl v. (M) Hptm. 2. Kl. FJB. 4, 2. Korpsintdz. Wien
Zitz Johann (M) Obrlt. FJB. 7, 11. Korpsintdz. Lemberg
Strasser Maximilian (M) Obrlt. IR. 31, Milkomdointdz. Zara
Klein Gustav (M) Obrlt. IR. 65, 2. Korpsintdz. Wien
Fischer Carl (M) Obrlt. IR. 27, 13. Korpsintdz. Agram
Degiorgi Otto (M) Obrlt. 2. TJR., 5. Korpsintdz. Pozsony (Preßburg)
Göth Carl (M) Obrltrfr. 2. TJR., 7. Korpsintdz. Temesvár
Schmidl Franz (M) Obrlt. IR. 67, 6. Korpsintdz. Kassa (Kaschau)
Chocholoušek Emil (M) Obrlt. KAR. 13, 12. Korpsintdz. Nagyszeben (Hermannstadt)
Römer Moritz Edl. v. (M) Obrlt. IR. 32, 4. Korpsintdz. Budapest
Schuster Heinrich (M) Obrlt. FAR. 6, 5. Korpsintdz. Pozsony (Preßburg)
Pacor v. Karstenfels und Hegyalja Koloman (M) Obrlt. FJB. 12, 4. Korpsintdz. Budapest
Rotter Eduard (M) Obrlt. PB. 10, 8. Korpsintdz. Prag
Gregor Joseph (M) Obrlt. TrR. 3, 2. Korpsintdz. Wien
Launé Carl (M) Obrlt. bh. IR. 4, 15. Korpsintdz. Sarajevo
Pietsch Adolf (M) Obrlt. TrR. 3, 4. Korpsintdz. Budapest
Müller Georg (M) Obrlt. IR. 69, 3. Korpsintdz. Graz
Ditl Augustin (M) Obrlt. Sanabt. 2, 9. Korpsintdz. Josephstadt
Thien Edl. v. **Thienenfels** Wilhelm (M) Obrlt. IR. 78, 1. Korpsintdz. Krakau
Budinsky Anton (M) Obrlt. DAR. 26, 5. Korpsintdz. Pozsony (Preßburg)
Vavřik Rudolf (M) Obrlt. IR. 84, 10. Korpsintdz. Przemyśl

Digitized by Google

Plitzka Theodor Ⓜ Obrlt. FJB. 30, 7. Korpsintdz. Temesvár

Wank Carl Ⓜ Milverpflegsoffizial 3. Kl., 13. Korpsintdz. Agram

Stratimirović de Kulpin Milan Ⓜ Obrlt. IR. 2, 2. Korpsintdz. Wien

Pechaček Otto Ⓜ Obrlt. FJB. 13, Milkomdointdz. Zara

Mallik v. Dreyenburg Oskar Ritt. Ⓜ Obrlt. IR. 31, 6. Korpsintdz. Kassa (Kaschau)

Wiszniewski v. Zwarzyło Richard Ritt. Ⓜ Obrlt. IR. 28, 12. Korpsintdz. Nagyszeben (Hermannstadt)

Gregorčić Wilhelm Ⓜ Obrlt. IR. 26, 13. Korpsintdz. Agram

Kleissel Hugo Ⓜ Obrlt. DAR. 11, 3. Korpsintdz. Graz

Altmann Felix Ⓜ Obrlt. DR. 10, 14. Korpsintdz. Innsbruck

Digitized by Google

Technische Beamte der Artilleriezeugsanstalten

(Hierunter sind die auf den Stand der technischen Beamten der Artilleriezeugsanstalten zählenden Artillerieoffiziere unter Anführung ihrer Charge eingereiht)

a) Artillerieingenieure

Artilleriegeneralingenieur

Hess Philipp FJO-K. EKO-R. 3. MVK. Ⓚ Ⓜ Ⓔ D3. Chef IV. Sektion Techn. Milkomitee (Rang 20. April 1899)

Artillerieoberingenieure 1. Klasse

Obermayer Albert Edl. v. FJO-K. EKO-R. 3. Ⓚ Ⓜ D2. Oberst, AZF. (ük.) Techn. Milakad. (3. Dez. 1890)

Walter Franz FJO-R. Ⓜ D3. Oberst, Präses Übernahmskomm. Artilleriearsenal (5. Nov. 1900)

Kuczera Eduard FJO-R. 3 Ⓜ D3. Oberst, AZF. (ük.) Vorstand 3. Abt. I. Sektion Techn. Milkomitee (6. Nov. 1900)

Hübl Artur Freih. v. FJO-R. MVK. Ⓜ D3. Oberst, PF. Blumau (ük.) Leiter techn. Gruppe Milgeogr. Inst. (7. Nov. 1900)

Schlesinger v. Benfeld Eugen Ritt. FJO-R. Ⓜ PF. Blumau (ük.) RKM. (1. Mai 1902)

Artillerieoberingenieure 2. Klasse

Sima Johann Ⓜ Vorstand AZD. Cattaro (1. Nov. 1900)

Halkowich Alfons 3 Ⓜ Betriebsinsp. AZF. (1. Nov. 1900)

Sartori Heinrich Ⓜ Vorstand Konstruktionsbureau AZF. (1. Nov. 1901)

Dolleczek Anton MVK. Ⓜ D3. Obstlt. Dir. PF. Stein (1. Nov. 1902)

Strobl Stanislaus 3 Ⓜ D3. Übernahmskomm. Artilleriearsenal (1. Nov. 1902)

Artillerieoberingenieure 3. Klasse

Vojnović Gabriel 3 Ⓚ Ⓜ Major, Betriebsinsp. AZF. (1. Mai 1897)

Gemeiner Artur 3 Ⓚ Ⓜ AZF. (ük.) Techn. Milkomitee (1. Mai 1897)

Rehwald Joseph Ⓜ Betriebsinp. AZF. (1. Mai 1897)

Exler Carl 3 Ⓚ Ⓜ Major, AZD. Wien (1. Nov. 1897)

Fadanelli Hamilkar FJO-R. Ⓜ MF. Wöllersdorf (1. Nov. 1897)

Horn Maximilian Ⓜ AZF. (1. Mai 1903)

Sturm Joseph Ⓜ MF. Wöllersdorf (1. Mai 1903)

Steinböck Georg Ⓜ AZF. (1. Mai 1903)

Faltis Wilhelm Ⓜ PF. Blumau (1. Mai 1903)

Korzeń Anton FJO-R. Ⓜ AZF. (ük.) Kriegsschule (1. Mai 1903)

Rösner Carl Ⓜ MF. Wöllersdorf (1. Nov. 1903)

Pindter v. Pindtershofen Viktor Ⓜ AZF. (ük.) Techn. Milkomitee (1. Nov. 1903)

Artillerieingenieure

Weiss Maximilian Ⓜ MF. Wöllersdorf (1. Nov. 1892)

Czurusky Georg Ⓜ MF. Wöllersdorf (1. Nov. 1893)

Englhofer Johann Ⓜ MF. Wöllersdorf (1. Jän. 1894)

Giesl v. Gieslingen Tassilo FJO-R. Ⓚ Ⓜ MF. Wöllersdorf (ük.) Techn. Milkomitee (1. Jän. 1894)

Vollauer Wilhelm Ⓜ AZF. (1. Jän. 1894)

Digitized by Google

Stiborsky Joseph Ⓜ Übernahmskomm. Artilleriearsenal (1. Mai 1894)
Müller Heinrich Ⓜ AZF. (Ok.) RKM. (1. Mai 1895)
Camminada Leopold Ⓜ PF. Blumau (1. Mai 1895)
Hueber Adolf Ⓜ AZD. Pola (1. Mai 1895)
Jäkel Wilhelm FJO-R. Ⓜ PF. Blumau (1. Mai 1895)
Andrievich de Knežpolje Albert Ⓜ MF. Wöllersdorf (1. Nov. 1895)
Wunder Edmund Ⓜ PF. Blumau (1. Nov. 1895)
Pinsker Anton Ⓜ AZF. (1. Nov. 1895)
Galletta Emil Ⓜ AZF. (1. Mai 1896)
Somerak August Ⓜ MF. Wöllersdorf (1. Nov. 1896)
Fiek Adolf Ⓜ MF. Wöllersdorf (1. Nov. 1896)
Hitzinger Eduard Ritt. v. Ⓜ AZF. (WG) (1. Nov. 1897)
Rada Johann Ⓜ AZF. (1. Mai 1898)
Haschke Johann Ⓜ MF. Wöllersdorf (1. Nov. 1898)
Lorenz Rudolf Ⓜ AZF. (1. Nov. 1898)
Hellwig Eduard Ⓜ PF. Blumau (1. Nov. 1900)
Bauer Joseph Ⓜ PF. Blumau (Ok.) Techn. Milkomitee (1. Nov. 1900)
Kühn Rudolf Ⓜ AZF. (Ok.) Kriegsschule (1. Nov. 1900)
Podojil Franz Ⓜ AZF. (1. Nov. 1900)
Pauer Richard PF. Blumau (1. Nov. 1900)
Markus Carl Ⓜ Übernahmskomm. Artilleriearsenal (1. Nov. 1903)
John Wilhelm Dr. phil. Ⓜ (Ok.) Konservator Heeresmuseum

Artillerieingenieurassistenten

Grohmann Carl Ⓜ AZD. Peterwardein (1. Mai 1896)
Vischner Emil Ⓜ PF. Blumau (1. Mai 1896)
Schramek Carl Ⓜ AZF. (1. Nov. 1902)

Hut (Offiziere: Tschako mit Roßhaarbusch), dunkelbrauner Waffenrock mit scharlachroten Egalisierung und weißen (Offiziere: gelben) glatten Knöpfen, blaugraue Pantalons mit scharlachrotem Passepoil, Mantel blaugrau

---

b) Artilleriezeugsbeamte

Artillerie-Oberzeugsverwalter 1. Klasse

Kupeczek Franz Ⓜ D3. Oberst, Vorstand AZD. Przemyśl (29. April 1901)

Artillerie-Oberzeugsverwalter 2. Klasse

Czeschka Edl. v. **Mährenthal** Carl Ⓜ D3. Vorstand AZD. Sarajevo (1. Mai 1900)
Demski Philipp Ⓜ D3. Obstlt., Vorstand AZD. Wöllersdorf (1. Mai 1901)
Nikel Anton FJO-R. Ⓚ Ⓜ D3. Vorstand AZD. Krakau (1. Mai 1901)
Misera Edmund Ⓚ Ⓜ D3. Obstlt., Vorstand AZD. Wien (1. Nov. 1901)
Hendl Ludwig Ⓜ D3. Vorstand AZD. Budapest (1. Mai 1903)

Artilleriezeugsverwalter

Hantich Silvester Ⓜ Vorstand AZD. Pola (1. Mai 1899)
Liemert Alexander Ⓚ Ⓜ Vorstand AZD. Komárom (Komorn) (1. Mai 1900)
Kufek Alois Ⓜ AZD. Wien (1. Nov. 1900)
Hentke Theodor Ⓜ Vorstand AZD. Trient (1. Mai 1901)
Bisza Johann Ⓚ Ⓜ AZD. Wien (1. Nov 1901)
Novak Joseph Ⓚ Ⓜ D3. AZD. Wien (1. Mai 1903)
Leutner Johann Ⓜ AZD. Wöllersdorf (1. Nov. 1903)
Němetz Johann GVK. Ⓜ AZF. (1. Nov. 1903)
Hampel Eduard GVK. Ⓜ AZF. (1. Nov. 1903

Artilleriezeugsoffiziale 1. Klasse

Diblik Anton Ⓜ D3. Vorstand AZD. Temesvár (1. Mai 1885)
Wilms Joseph Ⓜ D3. AZD. Wien (1. Nov. 1886)
Rendulić Lukas Ⓜ D3. Vorstand AZD. Prag (1. Sept. 1888)
Schatra Joseph Ⓜ Vorstand AZD. Kassa (Kaschau) (1. Nov. 1888)
Schallinger Carl Ⓜ D3. Vorstand AZD. Peterwardein (1. Jän. 1889)

(Gedruckt am 15. Dezember 1903)

Digitized by Google

Strack Johann Ⓚ Ⓜ Vorstand AZ.-FD. Zara (1. Jän. 1889)
Platzer Franz Ⓚ Ⓜ Vorstand AZD. Mostar (1. Mai 1889)
Minatti Franz Ⓜ Vorstand AZD. Josephstadt (1. Nov. 1889)
Follenhals Gustav Ⓜ D3. Vorstand AZD. Graz (1. Jän. 1890)
Hollinger Leopold Ⓜ AZD. Wien (1. Mai 1890)
Bednář Johann Ⓜ Vorstand AZD. Bergstadtl (1. Nov. 1890)
Klein Carl Ⓜ Vorstand AZ.-FD. St. Veit (1. Nov. 1890)
Hilewicz Nikolaus Ⓜ Vorstand AZ.-FD. Beszterczebánya (Neusohl) (1. Nov. 1890)
Petschnigg Johann Ⓜ Vorstand AZ.-FD. Olmütz (1. Nov. 1890)
Gegenbauer Carl Ⓚ Ⓜ D3. Hptm., AZD. Wien (1. Nov. 1890)
Schlögl Franz Ⓜ AZD. Krakau (1. Jän. 1891)
Milaczek Wilhelm Ⓜ Vorstand AZ.-FD. Theresienstadt (1. Nov. 1890)
Hellmann Carl Ⓚ Ⓜ AZD. Sarajevo (1. Mai 1891)
Kudernatsch August Ⓜ AZD. Bergstadtl (1. Nov. 1890)
Szeiff Otto Ⓜ Vorstand AZD. Innsbruck (1. Nov. 1891)
Jauernick Carl GVK. m. Kr. Ⓜ Vorstand AZ.-FD. Salzburg (1. Nov. 1890)
Ludwig Carl Ⓜ AZD. Przemyśl (WG) (1. Nov. 1891)
Hellmann Emil Ⓜ Vorstand AZ.-FD. Triest (1. Nov. 1890)
Wacha Alois Ⓜ AZF. (1. Nov. 1891)
Moser Eduard GVK. m. Kr. Ⓜ Vorstand AZ.-FD Linz (1. Mai 1892)
Nicht Joseph Ⓜ Vorstand AZ.-FD. Brünn (1. Nov. 1893)
Elmayer Rudolf Ⓜ AZD. Wien (1. Nov. 1893)
Herdlitzka Arnold Ⓜ Vorstand AZ.-FD. Laibach (1. Nov. 1893)
Radhammer Georg Ⓜ D2. AZD. Wien (1. Nov. 1893)
Pospischil Anton Ⓜ AZD. Wien (1. Jän. 1894)
Skorkovský Augustin Ⓜ Vorstand AZ.-FD. Essegg (1. Jän. 1894)
Friedrich Carl Ⓚ Ⓜ Übernahmskomm. Artilleriearsenal (1. Jän. 1894)
Loziczky Maximilian Ⓜ D3. AZD. Przemyśl (1. Jän. 1894)
Friedrich Johann Ⓜ D3. AZD. Temesvár (1. Mai 1894)
Mally Franz Ⓜ AZD. Innsbruck (1. Mai 1894)
Schlegelhofer Johann Ⓜ AZF. (1. Mai 1894)
Patak August Ⓜ Vorstand AZD. Gyulafehérvár (Carlsburg) (1. Mai 1895)
Seehars Rudolf Ⓜ AZD. Budapest (1. Mai 1895)
Wittmann Robert Ⓜ Vorstand AZ.-FD. Ragusa (1. Mai 1895)
Mattulik Joseph Ⓜ PF. Stein (1. Mai 1895)
Holjevac Alois Ⓜ Vorstand AZ.-FD. Carlstadt (1. Mai 1895)
Morwitzer Carl Ⓜ Vorstand AZ.-FD. Nagyszeben (Hermannstadt) (1. Mai 1895)
Axmann Hugo Ⓚ Ⓜ AZD. Przemyśl (1. Mai 1895)
Kószák v. Kaylich Johann Ⓜ Übernahmskomm. Artilleriearsenal (1. Nov. 1895)
Schwelda Theodor Ⓜ AZD. Wöllersdorf (1. Nov. 1895)
Zigrosser Viktor Ⓜ Vorstand AZ.-FD. Franzensfeste (1. Nov. 1895)
Popp August Ⓚ Ⓜ AZD. Krakau (1. Nov. 1895)
Klaschka Johann Ⓜ AZD. Wien (1. Nov. 1895)
Trauschke Joseph Ⓜ AZD. Wien (1. Nov. 1895)
Koch Heinrich Ⓜ AZD. Josephstadt (1. Nov. 1895)
Bös Wilhelm Ⓜ AZD. Mostar (1. Nov. 1895)
Frey Joseph Ⓚ Ⓜ D2. AZD. Pola (1. Mai 1896)
Drennig Theodor Ⓜ AZD. Pola (1. Nov. 1896)
Wolff Wendelin Ⓜ AZD. Krakau (1. Mai 1897)
Watzek Wilhelm Ⓜ AZD. Komárom (Komorn) (1. Nov. 1897)
Killinger Carl Ⓜ Vorstand AZ.-FD. Bozen (1. Nov. 1897)
Stienitzka Rudolf Ⓜ AZD. Pola (1. Nov. 1897)

Artilleriezeugsoffiziale 2. Klasse

(Die hierunter befindlichen Offiziale 1. Klasse sind mit einem Sterne [*] bezeichnet)

Burda Joseph Ⓜ PF. Blumau (1. Mai 1898)
Bein Othmar Ⓜ AZD. Trient (1. Mai 1898)
Drahoš Joseph SVK. m. Kr. Ⓜ PF. Blumau (1. Mai 1898)
Beckel Friedrich * Ⓜ D2. MF. Wöllersdorf (1. Mai 1898)
Purkarthofer Dionys * Ⓜ AZD. Wien (1. Nov. 1898)
Schusser Friedrich Ⓜ AZD. Wien (1. Nov. 1898)
Ferihumer Joseph ♂ Ⓜ AZD. Pola (1. Mai 1899)
Krassnig Carl Ⓚ Ⓜ AZF. (1. Mai 1899)
Zrost Joseph Ⓜ AZD. Innsbruck (1. Mai 1900)
Hajek Rudolf Ⓜ AZD. Wöllersdorf (1. Mai 1900)
Hauke Emil * ♂ Ⓜ AZD. Wien (1. Mai 1900)
Seifert Alois Ⓜ AZD. Cattaro (1. Nov. 1900)
Gartenauer Carl Ⓜ Übernahmskomm. Artilleriearsenal (1. Mai 1901)
Vretscher Alois Ⓜ D2. AZD. Temesvár (1. Mai 1901)
Kyrieleison Gustav Ⓜ D2. PZD. Klosterneuburg (1. Mai 1901)

Digitized by Google

Ninger Engelbert Ⓜ MF. Wöllersdorf (1. Nov. 1901)
Duffek Carl Ⓜ AZD. Prag (1. Mai 1902)
Schreiber Johann Ⓜ AZD. Graz (1. Nov. 1902)
Rappel Anton Ⓜ AZD. Übernahmskomm. Artilleriearsenal (1. Nov. 1902)
Cejnek Vinzenz GVK. Ⓚ Ⓜ D2. AZF. (1. Nov. 1902)
Stanko Peter Ⓜ D2. AZD. Pola (1. Nov. 1902)
Binder Laurenz Ⓜ AZD. Wien (1. Mai 1903)
Sitzler Hugo Ⓜ Übernahmskomm. Artilleriearsenal (1. Mai 1903)
Weber Viktor Ⓜ D2. AZD. Wien (1. Nov. 1903)
Friedrich Johann Ⓜ AZF. (1. Nov. 1903)

Artilleriezeugsoffiziale 3. Klasse

Gnigler Johann Ⓜ PF. Blumau (1. Nov. 1893)
Haussner Moritz Ⓜ AZD. Wien (1. Nov. 1893)
Pečnik Johann GVK. Ⓜ PF. Stein (1. Nov. 1893)
Nefima Carl GVK. Ⓜ PF. Stein (1. Nov. 1893)
Juch Joseph GVK. m. Kr. Ⓜ D2. Übernahmskomm. Artilleriearsenal (1. Nov. 1893)
Urbány Franz Ⓜ AZD. Przemyśl (1. Nov. 1893)
Puchta Joseph Ⓜ D2. AZD. Budapest (1. Nov. 1893)
Stubner Wilhelm Ⓜ AZD. Przemyśl (1. Jän. 1894)
Aumayer August Ⓜ AZD. Innsbruck (1 Jän. 1894)
Adamička Zdenko Ⓜ AZD. Budapest (1. Jän. 1894)
Gilg Alois Ⓜ AZD. Pola (1. Jän. 1894)
Gröger Franz Ⓜ AZF. (1. Mai 1894)
Marx Gustav Ⓜ AZD. Trient (1. Mai 1894)
Beisser Ludwig Ⓜ AZD. Pola (1. Mai 1894)
Schumacher Alois Ⓜ D2. AZD. Wöllersdorf (1. Mai 1894)
Jordan Johann Ⓜ D2. AZD. Peterwardein (1. Nov. 1894)
Beyerle Ignaz Ⓜ D2. AZD. Wöllersdorf (1. Nov. 1894)
Plas Anton Ⓜ D2. Übernahmskomm. Artilleriearsenal (1. Nov. 1894)
Buchta Silvester Ⓜ AZD. Josephstadt (1. Nov. 1894)
Schuster Ämilian SVK. m. Kr. Ⓜ D2. AZD. Przemyśl (1. Mai 1895)
Nyoz Adalbert Ⓜ D2. AZD. Cattaro (1. Mai 1895)
Gyurko Johann Ⓜ D2. AZD. Gyulafehérvár (Carlsburg) (1. Mai 1895)
Niedermanner Anton Ⓜ D2. AZD. Gyulafehérvár (Carlsburg) (1. Mai 1895)
Zahradnik Johann Ⓜ AZD. Wien (1. Mai 1895)
Kleiner Anton Ⓜ MF. Wöllersdorf (1. Mai 1895)
Worliček Alois Ⓜ D2. AZD. Krakau (1. Mai 1895)
Herrmann Heinrich Ⓜ D2. AZD. Trient (1. Nov. 1895)
Mokrý Carl Ⓜ D2. AZD. Cattaro (1. Nov. 1895)
Arich Franz Ⓜ D2. AZD. Pola (1. Nov. 1895)
Streit Edmund Ⓜ AZD. Budapest (1. Nov. 1895)
Volleritsch Maximilian Ⓜ D2. AZF. (1. Nov. 1895)
König Christoph Ⓚ Ⓜ D2. AZD. Komárom (Komorn) (1. Nov. 1895)
Vass de Alsó Arpásy Philemon Ⓜ D2. AZD. Gyulafehérvár (Carlsburg) (1. Nov. 1895)
Jašek Franz GVK. Ⓜ AZF. (Ok.) Armeeschießschule (1. Nov. 1895)
Breith Rudolf Ⓜ D2. AZD. Temesvár (1. Nov. 1895)
Byba Carl Ⓜ AZD. Wöllersdorf (1. Nov. 1895)
Stundl Emil Ⓜ AZD. Wien (1. Nov. 1895)
Hanak Joseph Ⓜ AZF. (1. Nov. 1895)
Prochaska Viktor Ⓜ D2. Übernahmskomm. Artilleriearsenal (1. Nov. 1895)
Trošchl Franz Ⓜ D2. MF. Wöllersdorf (1. Nov. 1895)
Menschig rekte **Menschik** Anton Ⓜ AZF. (1. Nov. 1895)
Perl Albert Ⓜ D2. AZD. Wöllersdorf (1. Nov. 1895)
Carmine Heinrich Ⓜ D2. AZD. Mostar (1. Nov. 1895)
Oblak Emil Ⓜ D2. PF. Blumau (1. Nov. 1895)
Bradel Friedrich Ⓜ D2. AZD. Sarajevo (1. Mai 1896)
Rogoz Joseph Ⓜ D2. AZD. Prag (1. Mai 1896)
Schallinger Franz Ⓜ D2. AZD. Wien (1. Mai 1896)
Ryba Joseph Ⓜ D2. AZD. Przemyśl (1. Mai 1896)
Chalupa Franz Ⓜ AZD. Pola (1. Mai 1897)
Elbl Johann Ⓜ D2. AZD. Wöllersdorf (1. Mai 1897)
Zöllner Joseph Ⓜ MF. Wöllersdorf (1. Mai 1897)
Rottersmann Adolf rekte Abraham Ⓜ D2. AZD. Peterwardein (1. Nov. 1897)
Mordavszky Joseph Ⓜ D2. AZD. Bergstadtl (1. Nov. 1897)
Jeřábek Anton Ⓜ D2. AZD. Cattaro (1. Nov. 1897)
Hermann Illes Ⓜ D2. AZD. Prag (1. Nov. 1897)
Kubiczek Rudolf Ⓜ D2. AZD. Wien (1. Nov. 1897)
Karmiol Albert Ⓜ D2. AZD. Krakau (1. Nov. 1897)
Anleitner Franz Ⓜ D2. AZD. Pola (1. Nov. 1897)
Neumann Richard Ⓜ D2. AZD. Josephstadt (1. Mai 1898)
Kalus Richard Ⓜ D2. AZF. (1. Mai 1898)
Pratschke Stanislaus Ⓜ MF. Wöllersdorf (1. Mai 1898)
Grablechner Ferdinand Ⓜ PZD. Klosterneuburg (1. Mai 1898)
Belschan Bernhard Ⓜ AZF. (1. Nov. 1898)

Digitized by Google

Kahlig Carl Ⓜ D2. AZD. Budapest (1. Nov. 1898)
Jira Johann Ⓜ D2. AZD. Wien (1. Nov. 1898)
Linhart Alois Ⓜ D2. AZD. Krakau (1. Nov. 1898)
Kehl Heinrich Ⓜ D2. AZD. Wien (1. Nov. 1898)
Pavlovský Wenzel Ⓜ D2. AZD. Innsbruck (1. Nov. 1898)
Semlitsch Johann Ⓜ D2. PF. Blumau (1. Nov. 1898)
Březina Wenzel Ⓜ D2. AZD. Wien (1. Mai 1899
Heniez Carl Ⓜ D2. AZD. Krakau (1. Mai 1900)
Grünwald Leopold Ⓜ D2. AZD. Wöllersdorf (1. Mai 1900)
Widmann Kajetan Edl. v. Ⓜ D2. AZD. Cattaro (1. Mai 1900)
Přecechtěl Johann Ⓜ D2. AZD. Mostar (1. Mai 1900)
Hodina Friedrich Ⓜ MF. Wöllersdorf (1. Nov. 1900)
Beer Edl. v. **Schlatt auf Kürnburg** Oskar Ⓜ D2. AZD. Trient (1. Nov. 1900)
Ecker Johann Ⓜ D2. AZD. Przemyśl (1. Nov. 1900)
Fessler Jakob Ⓜ D2. AZD. Pola (1. Nov. 1900)
Kokoll Carl Ⓜ D2. AZD. Graz (1. Mai 1901)
Szubits Georg Ⓜ D2. AZD. Wien (WG) (1. Mai 1901)
Schreiner Wenzel Ⓜ D2. AZD. Sarajevo (1. Nov. 1901)
Šandera Joseph Ⓜ AZD. Prag (1. Mai 1902)
Reisz Carl SVK. m Kr. Ⓜ AZD. Komárom (Komorn) (1. Nov. 1902)
Güntner Joseph Ⓜ D2. AZD. Pola (1. Nov. 1902)
Szlavik Johann Ⓜ D2. AZD. Budapest (1. Nov. 1902)
Weiser August Ⓜ AZF. (1. Nov. 1902)
Striebe Eduard Ⓜ AZF. (1. Nov. 1902)
Ungermann Eduard Ⓜ AZF. (1. Nov. 1902)
Teleśnicki Wladimir Ⓜ AZD. Pola (1. Nov. 1902)
Kasohi Martin Ⓜ AZD. Graz (1. Mai 1903)
Pohajda Ferdinand Ⓜ D2. AZD. Mostar (1. Mai 1903)
Gyarmathy Ludwig Ⓜ D2. AZD. Sarajevo (1. Mai 1903)
Hampel Carl Ⓜ MF. Wöllersdorf (1. Mai 1903)
Navratil Wilhelm Ⓜ D2. AZD. Cattaro (1. Nov. 1903)
Ryohel Theophil Ⓜ D2. AZD. Krakau (1. Nov. 1903)
Böhm Konrad Ⓜ D2. AZD. Wien (1. Nov. 1903)

Artilleriezeugsakzessisten

Szukits Joseph ⊙ Ⓚ Ⓜ D2. AZD. Graz (1. Mai 1897)
Fukal Julius Ⓜ D2. MF. Wöllersdorf (1. Mai 1897)
Kappel Joseph Ⓜ D2. AZD. Wöllersdorf (1. Mai 1897)
Moest Gustav Ⓜ AZD. Krakau (1. Nov. 1897)
Malle Joseph Ⓜ D2. AZF. (1. Nov. 1897)
Streit Kilian Ⓜ D2. AZF. (1. Nov. 1897)
Beer Rudolf Ⓜ D2. AZD. Gyulafehérvár (Carlsburg) (1. Nov. 1897)
Fischer Ignaz Ⓜ D2. AZD. Przemyśl (1. Nov. 1897)
Omerzu Joseph Ⓜ D2. AZD. Cattaro (1. Nov. 1897)
Huss Isidor Ⓜ D2. AZD. Przemyśl (1. Nov. 1897)
Kotzian Joseph Ⓜ D2. AZF. (1. Nov. 1897)
Gössl Franz Ⓜ D2. AZD. Wien (1. Mai 1898)
Sagadin Stephan Ⓜ D2. AZD. Graz (1. Mai 1898)
Mautner Joseph Ⓜ D2. AZD. Innsbruck (1. Mai 1898)
Katz Heinrich Ⓜ AZD. Przemyśl (1. Mai 1898)
Kodermann Anton Ⓜ D2. AZD. Pola (1. Nov. 1898)
Křečan Franz Ⓜ D2. AZD. Krakau (1. Nov. 1898)
Nevesely Franz Ⓜ D2. AZD. Krakau (1. Nov. 1898)
Gallé Carl Ⓜ D2. AZD. Sarajevo (1. Nov. 1898)
Knaus Dragutin Ⓜ D2. AZD. Cattaro (1. Nov. 1898)
Schlesinger Dragutin Ⓜ D2. AZD. Cattaro (1. Nov. 1898)
Dušek Adolf Ⓜ D2. AZD. Komárom (Komorn) (1. Nov. 1898)
Hack Franz Ⓜ D2. AZD. Cattaro (1. Nov. 1898)
Koschatka Franz Ⓜ D2. AZD. Wöllersdorf (1. Nov. 1898)
Matkovcsik Carl Ⓜ D2. AZD. Peterwardein (1. Nov. 1898)
Rudiš Anton Ⓜ D2. AZD. Przemyśl (1. Nov. 1898)
Thaller Franz Ⓜ D2. AZD. Kassa (Kaschau) (1. Nov. 1898)
Korbel Alois Ⓜ D2. AZD. Pola (1. Nov. 1898)
Wojr Franz Ⓚ Ⓜ D2. AZD. Peterwardein (1. Mai 1899)
Csemniczky Franz v. Ⓜ D2. AZD. Budapest (1. Mai 1899)
Schneider Franz SVK. m. Kr. Ⓜ D2. PF. Blumau (1. Mai 1899)
Kralik Ernst AZD. Cattaro (1. Sept. 1899)
Dwořak Robert Ⓜ AZD. Wöllersdorf (1. Okt. 1899)
Goder Friedrich Ⓜ D2. AZD. Wien (1. Nov. 1899)
Kempner Ladislaus SVK. m. Kr. Ⓜ D2. AZD. Wien (1. Nov 1899)
Schönpflug Eduard Ⓜ D2. AZD. Lemberg (1. Mai 1900)

Digitized by Google

Steindorfer Joseph Ⓜ D2. AZD. Wöllersdorf (1. Mai 1900)
Kerschbaumer Ludwig SVK. m. Kr. Ⓜ D2. AZD. Wien (1. Mai 1900)
Lasaák Alois Ⓜ AZD. Komárom (Komorn) (1. Mai 1900)
Hambauer Alois Ⓜ AZF. (1. Mai 1900)
Jetonicky Joseph Ⓜ D2. AZD. Prag (1. Mai 1900)
Hoydar Joseph Ⓜ PF. Blumau (1. Mai 1900)
Durba Viktor AZD. Wien (1. Sept. 1900)
Rötzer Anton Ⓜ AZD. Przemysl (1. Nov. 1900)
Bućan Michael Ⓜ D2. MF. Wöllersdorf (1. Nov. 1900)
Rutscher Wenzel Ⓜ D2. AZD. Innsbruck (1. Nov. 1900)
Kollnowitz Johann Ⓜ D2. AZD. Trient (1. Nov. 1900)
Spalek Franz Ⓜ D2. AZD. Wöllersdorf (1. Nov. 1900)
Reeh Wendelin Ⓜ D2. AZD. Komárom (Komorn) (1. Nov. 1900)
Weiss Franz Ⓜ D2. AZD. Komárom (Komorn) (1. Mai 1901)
Panek Ferdinand Ⓜ D2. AZD. Temesvár (1. Mai 1901)
Polasek Johann Ⓜ D2. AZD. Lemberg (1. Mai 1901)
Adelsberger Viktor Ⓜ D2. AZD. Cattaro (1. Mai 1901)
Axnix Martin Ⓜ D2. AZD. Kassa (Kaschau) (1. Mai 1901)
Pendl Anton Ⓜ D2. AZD. Pola (1. Mai 1901)
Weiss Alfred Ⓜ D2. AZD. Sarajevo (1. Mai 1901)
Zeller Johann Ⓜ D2. AZD. Innsbruck (1. Nov. 1901)
Barnert Adolf Ⓜ D2. AZD. Mostar (1. Nov. 1901)
Gaberščik Carl Ⓜ AZD. Pola (1. Nov. 1901)
Nussbaumer Jakob Ⓜ D2. AZD. Cattaro (1. Nov. 1901)
Pejfil Johann AZD. Sarajevo (1. Nov. 1901)
Renzel Wilhelm Ⓜ PZD. Klosterneuburg (1. Nov. 1901)
Preiesler Joseph Ⓜ AZD. Wöllersdorf (1. Nov. 1901)
Černik Franz Ⓜ AZF. (1. Mai 1902)
Milkofsky Carl Ⓜ D2. AZF. (1. Mai 1903)
Kostron Stephan Ⓜ D2. AZD. Krakau (1. Nov. 1903)
Mühl Rudolf Ⓜ D2. AZF. (1. Nov. 1903)
Engerth Theodor Ⓜ D2. AZF. (1. Nov. 1903)
Walter Maximilian Ⓜ AZD. Wöllersdorf (1. Nov. 1903)
Schmiedt Eduard Ⓜ AZD. Krakau (1. Nov. 1903)
Schano Franz Ⓜ AZF. (1. Nov. 1903)

In der Reserve

Artillerieingenieur

Sock Paul

Artilleriezeugsakzessisten

Ostermann Jakob

Khun Ignaz

Hut (Offiziere: Tschako mit Roßhaarbusch), dunkelbrauner Waffenrock mit scharlachroter Egalisierung und gelben glatten Knöpfen, blaugraue Pantalons mit scharlachrotem Passepoil, Mantel blaugrau

Digitized by Google

Technische Beamte des Militärbauwesens

a) Militärbauingenieure

Hierunter sind die auf den Stand der Militärbauingenieure zählenden, beim Geniestabe kommandierten Offiziere unter Anführung ihrer Charge eingereiht)

Generalbauingenieur

(Vakant)

Mit den Agenden betraut:

Celpek Joseph FJO-R. MVK. ♁ Ⓚ Ⓜ D3. GM.

Militär-Oberbauingenieure 1. Klasse

Tilschkert Viktor EKO-R. 3. MVK. Ⓚ Ⓜ D3. Oberst (WG) (30. Okt. 1895)

Gall Rudolf ♁ Ⓜ D3. Oberst zug. Genbauingenieur (25. Okt. 1900)

Bobretzky Edl. v. **Arvenau** Carl FJO-R. MVK. Ⓜ D3. Oberst (ük.) MBA. 2. Korps in besond. Verwendung (26. Okt. 1900)

Marian Radislaus FJO-K. Ⓜ D3. Oberst Milbaudirektor 10. Korps Przemyśl (27. Okt. 1901)

Bussjäger Julius MVK. Ⓜ D3. Oberst Milbaudirektor 15. Korps Sarajevo (27. Okt. 1902)

Ribitsch Simon FJO-R. ♁ Ⓚ Ⓜ D3. Oberst Milbaudirektor 1. Korps Krakau (27. April 1903)

Wolter Edl. v. **Eckwehr** Ernst ♁ Ⓜ D3. Oberst Vorstand 8/HB. Abt. im RKM. (28. April 1903)

Krepper Aurel FJO-R. Ⓚ Ⓜ D3. Oberst Milbaudirektor 2. Korps Wien (28. Okt. 1903)

Militär-Oberbauingenieure 2. Klasse

Hentschl Wilhelm Ⓚ Ⓜ D3. Obstlt. MBA. 10. Korps Przemyśl (22. April 1897)

Czikann-Kovács Alfred ♁ Ⓚ Ⓜ Milbaudirektor 7. Korps Temesvár (1. Nov. 1900)

Beranek Viktorin ♁ Ⓜ D3. Obstlt. Milbaudirector 3. Korps Graz (1. Nov. 1900)

Fornasari Edl. v. **Verce** Joseph FJO-R. ♁ Ⓚ Ⓜ D3. Obstlt. (ük.) MBA. 2. Korps Wien (1. Mai. 1901)

Acham Paul FJO-R. ♁ Ⓜ techn. Milfachkurse (1. Mai 1901)

Mitzka Anton Ⓚ Ⓜ D2. Obstlt. Milbaudirektor 11. Korps Lemberg (1. Nov. 1902)

Tupaj Joseph Ⓚ Ⓜ D3. Obstlt. Milbaudirektor 4. Korps Budapest (1. Nov. 1902)

Petrin Viktor FJO-R. MVK. ♁ Ⓜ Obstlt. Techn. Milkomitee (1. Mai 1903)

Brandtner Carl FJO-R. MVK. Ⓚ Ⓜ Milbaudirektor 14. Korps Innsbruck (1. Mai 1903)

Muszynski v. **Arenhort** Oskar Ⓜ Obstlt. Milbaudirektor 6. Korps Kassa (Kaschau) (1. Nov. 1903)

Militär-Oberbauingenieure 3. Klasse

Wenko Robert ♁ Ⓚ Ⓜ D3. Major MBA. 7. Korps Temesvár (1. Mai 1894)

Janowsky Julius Edl. v. Ⓜ D3. Major MBA. 15. Korps Sarajevo (1. Mai 1894)

Rukavina Rudolf Ⓚ Ⓜ RKM. (WG) (27. April 1895)

Bücheler Heinrich Ⓚ Ⓜ Milbaudirektor 12. Korps Nagyszeben (Hermannstadt) (1. Nov. 1899)

Förster Carl MVK. Ⓜ Major (ük.) MBA 2. Korps Wien (1. Mai 1900)

Kriki Ernst FJO-R. Ⓚ Ⓜ Major Milbaudirektor 5. Korps Pozsony (Preßburg) (1. Mai 1900)

Digitized by Google

Stejnar Franz FJO-R. ♂ Ⓜ Milbaudirektor 13. Korps Agram (1. Nov. 1900)

Schmidt v. Ó-hegy Richard Ⓜ Major Milbaudirektor 9. Korps Josephstadt (1. Nov. 1900)

Bonczak Edl. v. **Bontzida** Adolf ♂ Ⓜ Major Milbaudirektor 8. Korps Prag (1. Mai 1901)

Albrich v. Hermannsheim Wilhelm ♂ Ⓚ Ⓜ Major Milbaudirektor Milkomdo. Zara (1. Nov. 1901)

Lustig v. Preanfeld Carl Ⓜ Major (ük.) MBA. 1. Korps Krakau (1. Nov. 1901)

Panuska Ladislaus Ⓜ Major RKM. (1. Mai 1902)

Carossa Julius Ⓜ D3. Major RKM. (1. Mai 1902)

Nentwich Edl. v. **Hartmannshöh** Emil Ⓜ Major MBA. 3. Korps Graz (1. Mai 1903)

Wehler August Ⓜ Major (ük.) MBA. 2. Korps Wien (1. Mai 1903)

Löffler Joseph ♂ Ⓜ Major MBA. 14. Korps Innsbruck (1. Nov. 1903)

Lang Ludwig Ⓜ Major MBA. 5. Korps Pozsony (Preßburg) (1. Nov. 1903)

Czadek Matthias Ritt. v. Ⓜ (ük.) MBA. 10. Korps Przemyśl (1. Nov. 1903)

Raudnitz Viktor Ⓜ Major RKM. (1. Nov. 1903)

Bayer Optat Ⓜ techn. Milfachkurse (1. Nov. 1903)

Militärbauingenieure

Springer Adalfried ♂ Ⓜ MBA. 15. Korps Sarajevo (1. März 1889)

Lechner Joseph Ⓜ Hptm. MBA. 3. Korps Graz (1. Nov. 1891)

Alton Friedrich Ⓜ Hptm. MBA. 15. Korps Sarajevo (1. Nov. 1893)

Lemberger Albert Ⓜ Hptm. MBA. 10. Korps Przemyśl (1. Mai 1894)

Dziubinski Viktor Ⓜ Hptm. MBA. 2. Korps Wien (1. Mai 1894)

Kodolitsch Richard Edl. v. Ⓜ Hptm. (ük.) MBA. 4. Korps Budapest (1. Mai 1894)

Mally Heinrich Ⓜ MBA. 11. Korps Lemberg (1. Mai 1894)

Hinghofer-Szalkay Carl Ⓜ Hptm. RKM. (1. Nov. 1894)

Brückner Julius Ⓜ Hptm. RKM. (1. Nov. 1894)

List Maximilian Ⓜ MBA. 13. Korps Agram (1. Nov. 1894)

Trieb Joseph FJO-R. Ⓜ (ük.) MBA. 8. Korps Prag (1. Nov. 1894)

Herrmann Heinrich Ⓜ MBA. 1. Korps Krakau (1. Mai 1895)

Breindl Johann Ⓜ (ük.) MBA. 2. Korps Wien (1. Mai 1895)

Marussig August Ⓜ MBA. 4. Korps Budapest (1. Nov. 1895)

Schilhan Carl Ⓜ techn. Milfachkurse (1. Nov. 1895)

Pelzel Gustav v. Ⓜ Hptm. MBA. 3. Korps Graz (1. Mai 1896)

Wolny Eugen Ⓜ MBA. 4. Korps Budapest (1. Mai 1896)

Colombo Joseph Ⓜ MBA. 3. Korps Graz (1. Mai 1896)

Bauer Philipp Ⓜ MBA. 15. Korps Sarajevo (1. Nov. 1896)

Eckert Franz FJO-R. Ⓜ RKM. (1. Nov. 1896)

Hassmann Friedrich Ⓜ MBA. 15. Korps Sarajevo (1. Nov. 1899)

Zemlička Johann Ⓜ MBA. 1. Korps Krakau (1. Nov. 1899)

Rambausek Edl. v. **Rautenfels** Rudolf Ⓜ MBA. 2. Korps Wien (1. Mai 1900)

Schwalb Oskar Ⓜ zug. Genbauingenieur (1. Mai 1900)

Rittner Joseph Ⓜ MBA. 9. Korps Josephstadt (1. Mai 1900)

Kostruch Carl Ⓜ Hptm. MBA. 6. Korps Kassa (Kaschau) (1. Nov. 1900)

Wykopal Emil Ⓜ MBA. 12. Korps Nagyszeben (Hermannstadt) (1. Nov. 1900)

Tenschert Julius Ⓜ MBA. 14. Korps Innsbruck (1. Nov. 1900)

Malešević Julius Ⓜ MBA. Milkomdo. Zara (1. Nov. 1900)

Melichar Rudolf Ⓜ Techn. Milkomitee (1. Nov. 1900)

Lanzendörfer Franz Ⓜ MBA. 2. Korps Wien (1. Nov. 1900)

Szent-istvány Adalbert v. Ⓜ MBA. 7. Korps Temesvár (1. Nov. 1900)

Páva de Békés-Csaba Alfons Ⓜ MBA. 10. Korps Przemyśl (1. Nov. 1900)

Götz Alois Ⓜ (ük.) MBA. 2. Korps Wien (1. Nov. 1900)

Ehrlich Alois Ⓜ MBA. 8. Korps Prag (1. Mai 1901)

König Gustav Ⓜ MBA. 2. Korps Wien (1. Mai 1901)

Feyl Alfred Ⓜ MBA. 15. Korps Sarajevo (15. Aug. 1901)

Kincel Alexander Ⓜ MBA. 3. Korps Graz (1. Nov. 1901)

Eugenbichler Oskar Ⓜ MBA. 7. Korps Temesvár (1. Mai 1902)

Müldorfer Viktor Ⓜ MBA. 2. Korps Wien (1. Nov. 1902)

Würmer Alfred Ⓜ MBA. 7. Korps Temesvár (1. Nov. 1902)

Digitized by Google

Klobassa Richard Ⓜ MBA. 2. Korps Wien (1. Nov. 1902)
Lenz Hugo Ⓜ MBA. 11. Korps Lemberg (1. Nov. 1902)
Schubert Friedrich Ⓜ (Ok.) MBA. 2. Korps Wien (1. Nov. 1902)
Gatti Edl. v. **Campofiore** Emmerich Ⓜ MBA. 1. Korps Krakau (1. Mai 1903)

Militär-Bauingenieurassistenten

Goldberger Heinrich Ⓜ MBA. 13. Korps Agram (1. Jän. 1899)
Bahrynowski Leopold v. Ⓜ MBA. 10. Korps Przemyśl (1. April 1899)
Rech Edl. v. **Feleky** Hugo Ⓜ MBA. 13. Korps Agram (1. Nov. 1899)
Karschulin Franz Ⓜ MBA. 10. Korps Przemyśl (1. Nov. 1899)
Tlobi Moritz Ⓜ MBA. 8. Korps Prag (1. Nov. 1899)
Bauer Ernst Ⓜ MBA. 13. Korps Agram (16. Dez. 1899)
Jansky Joseph Ⓜ MBA. 11. Korps Lemberg (1. Mai 1900)
Seemann Rudolf Ⓜ MBA. 5. Korps Pozsony (Preßburg) (1. Juni 1900)
Odstrčil Leonhard Ⓜ MBA. 8. Korps Prag (1. Juni 1900)
Polnar Eugen Ⓜ MBA. 11. Korps Lemberg (1. Juni 1900)
Deutelmoser Ferdinand Ⓜ MBA. 14. Korps Innsbruck (1. Nov. 1900)
Berković-Borota Gabriel Ⓜ MBA. 15. Korps Sarajevo (1. Nov. 1900)
Lanzendörfer Joseph Ⓜ MBA. 4. Korps Budapest (1. Nov. 1900)
Lakom Eduard Ⓜ MBA. 15. Korps Sarajevo (1. Nov. 1900)
Beichl Carl Ⓜ MBA. 11. Korps Lemberg (1. Nov. 1900)
Wolf Wilhelm Ⓜ MBA. 2. Korps Wien (16. Nov. 1900)
Lukesch Franz MBA. 12. Korps Nagyszeben (Hermannstadt) (1. April 1901)
Kotouczek Wilhelm Ⓜ MBA. 1. Korps Krakau (1. Mai 1901)
Schmidt Gustav Ⓜ MBA. 8. Korps Prag (1. Mai 1901)
Mauer Rudolf Ⓜ MBA. 14. Korps Innsbruck (1. Nov. 1901)
Bubics Joseph Ⓜ MBA. 6. Korps Kassa (Kaschau) (1. Nov. 1901)
Ujheli Carl Ⓜ MBA. 3. Korps Graz (1. Nov. 1901)
Pokorn Joseph Ⓜ MBA. 9. Korps Josephstadt (1. Nov. 1901)
Schleiffer Friedrich MBA. 5. Korps Pozsony (Preßburg) (1. Juni 1902)
Biró Richard Ⓜ MBA. 4. Korps Budapest (16. Jän. 1903)
Sommerlatte Ludwig Ⓜ (Ok.) MBA. 2. Korps Wien (16. Jän. 1903)
Guttmann Alfred Ⓜ MBA. Milkomdo. Zara (16. Jän. 1903)
Végh Ernst Ⓜ MBA. 4. Korps Budapest (16. Jän. 1903)
Stracka Franz Ⓜ MBA. 3. Korps Graz (16. Jän. 1903)
Sarkány Johann MBA. 9. Korps Josephstadt (16. Jän. 1903)
Hruschka Julius MBA. 2. Korps Wien (1. Juli 1903)

Militärbauingenieur in der Reserve

Pichler Joseph Ⓜ Hptm. B. O.

Militär-Bauingenieurassistenten in der Reserve

Wojdelek Franz Ⓜ B. B.
Schnell Anton Ⓜ B. B.
Beiti Franz Ⓜ B. B.
Spulak Edl. v. **Bahnwehr** Robert Ⓜ
Horetzky Anton Ⓜ B. B.
Fleger August Ⓜ
Fischer Wladimir Ⓜ
Haffner Carl Ⓜ
Vigyázó Stephan Ⓜ
Steingassner Joseph Ⓜ
Tuschl Franz Ⓜ
Rotežar Gregor Ⓜ
Károsy Eugen Ⓜ
Schreier Theodor Ⓜ B. B.
Bertel v. **Polzenau** Carl Ritt. Ⓜ
Zambarlin Jakob Ⓜ
Tószeghy v. **Tószeg** Emmerich Ⓜ
Kunay Eduard Ⓜ
Meyer Hermann Ⓜ B. B.
Benedek Joseph Ⓜ
Meitner Heinrich
Hontschik Johann
Čermák Paul
Rainer Carl

Hut, lichtblauer Waffenrock mit Egalisierung von kirschrotem Sammet und weißen glatten Knöpfen, blaugraue Pantalons mit kirschrotem Sammetpassepoil, Mantel blaugrau

Digitized by Google

b) Militärbauwerkführer

Militär-Oberbauwerkführer 1. Klasse

(Vakant)

Militär-Oberbauwerkführer 2. Klasse

Hinterleitner Johann Ⓚ Ⓜ D2. MBA. 2. Korps Wien (1. Nov. 1902)

Böhm Joseph SVK. m. Kr. Ⓚ Ⓜ D2. MBA. Milkomdo. Zara (1. Nov. 1902)

Šťastný Joseph Ⓚ Ⓜ D2. MBA. 3. Korps Graz (1. Nov. 1902)

Reisinger Norbert Ⓜ D2. MBA. 12. Korps Nagyszeben (Hermannstadt) (1. Nov. 1902)

Broser Traugott Ⓚ Ⓜ D2. MBA. 1. Korps Krakau (1. Mai 1903)

Schöbitz Wenzel Ⓜ D2. MBA. Milkomdo. Zara (1. Mai 1903)

Pulkrabek Johann SVK. m. Kr. Ⓜ D2. MBA. 11. Korps Lemberg (1. Mai 1903)

Třiska Matthias GVK. m. Kr. Ⓚ Ⓜ D2. MBA. 10. Korps Przemyśl (1. Mai 1903)

Gutmann Johann Ⓚ Ⓜ D2. MBA. 15. Korps Sarajevo (1. Nov. 1903)

Wik Vinzenz Ⓜ D2. MBA. 14. Korps Innsbruck (1. Nov. 1903)

Feldgitscher Joseph Ⓜ D2. MBA. 15. Korps Sarajevo (1. Nov. 1903)

Titscher Franz SVK. m. Kr. Ⓚ Ⓜ D2. techn. Milfachkurse (1. Nov. 1903)

Militärbauwerkführer

Ráž Lambert Ⓜ D2. MBA. 13. Korps Agram (1. Nov. 1897)

Peking Joseph SVK. m. Kr. Ⓚ Ⓜ D2. MBA. 15. Korps Sarajevo (1. Nov. 1897)

Frank Gustav SVK. m. Kr. Ⓚ Ⓜ D2. MBA 9. Korps Josephstadt (1. Nov. 1897)

Bialek Ladislaus Ⓜ D2. MBA. 2. Korps Wien (1. Nov. 1897)

Schmitlig Franz Ⓜ D2. MBA. 8. Korps Prag (1. Nov. 1897)

Strametz Georg Ⓜ D2. MBA. 4. Korps Budapest (1. Nov. 1897)

Holzmann Jakob Ⓚ Ⓜ D2. MBA. 5. Korps Pozsony (Preßburg) (1. Nov. 1897)

Wolf Johann Ⓜ D2. MBA. 2. Korps Wien (1. Nov. 1897)

Pech Carl Ⓜ D2. (ük.) MBA. 2. Korps Wien (1. Mai 1898)

Kizlik Joseph Ⓜ D1. MBA. 5. Korps Pozsony (Preßburg) (1. Mai 1898)

Hawranek Alois Ⓜ D2. GD. Przemyśl (1. Mai 1898)

Wöhrer Franz Ⓜ D2. MBA. 2. Korps Wien (1. Mai 1898)

Löffler Joseph Ⓚ Ⓜ D2. MBA. 13. Korps Agram (1. Mai 1898)

Žižkovsky Franz Ⓜ D2. MBA. 3. Korps Graz (1. Mai 1898)

Bespalotz Johann ○2. Ⓚ Ⓜ D2. MBA. 12. Korps Nagyszeben (Hermannstadt) (1. Mai 1898)

Garimort Jakob Ⓜ D2. MBA. 4. Korps Budapest (1. Mai 1898)

Vesely Joseph Ⓜ D2. MBA. 15. Korps Sarajevo (1. Mai 1898)

Lang Joseph Ⓜ D2. MBA. 11. Korps Lemberg (1. Mai 1898)

Furch Leonhard Ⓜ D2. MBA. 14. Korps Innsbruck (1. Mai 1898)

Benda Adolf Ⓚ Ⓜ D2. MBA. 15. Korps Sarajevo (1. Nov. 1898)

Löffelmann Maximilian Ⓚ Ⓜ D2. MBA. 7. Korps Temesvár (1. Nov. 1898)

Rotter Johann Ⓚ Ⓜ D2. MBA. 1. Korps Krakau (1. Nov. 1898)

Maier Johann Ⓜ D2. (ük.) MBA. 2. Korps Wien (1. Nov. 1898)

Sachs Johann Ⓜ D2. MBA. 13. Korps Agram (1. Nov. 1898)

Novák Anton Ⓜ D2. MBA. 9. Korps Josephstadt (1. Nov. 1898)

Šťastný Franz Ⓜ D2. MBA. 15. Korps Sarajevo (1. Nov. 1898)

Digitized by Google

Slokar Michael Ⓜ D2. MBA. Milkomdo. Zara (1. Nov. 1898)
Dvořák Thomas Ⓜ D2. MBA. 2. Korps Wien (1. Nov. 1898)
Eckert Joseph Ⓜ D2. MBA. 1. Korps Krakau (1. Mai 1899)
Swodik Wenzel Ⓜ D2. MBA. 1. Korps Krakau (1. Mai 1899)
Opatrny Florian Ⓜ D2. MBA. 4. Korps Budapest (1. Mai 1899)
Koplinger Ignaz Ⓜ D2. (ük.) MBA. 10. Korps Przemyśl (1. Mai 1899)
Bernardis Nikolaus Ⓜ D2. (ük.) MBA. 2. Korps Wien (1. Mai 1899)
Pokorny Franz Ⓜ D2. MBA. 3. Korps Graz (1. Nov. 1899)
Steiner Wenzel Ⓜ D2. (ük.) MBA. 2. Korps Wien (1. Mai 1900)
Škoda Carl Ⓜ D2. MBA. 10. Korps Przemyśl (1. Mai 1900)
Kratochwil Johann Ⓜ D2. (ük.) MBA. 4. Korps Budapest (1. Nov. 1900)
Kreml Wenzel Ⓜ D2. MBA. 2. Korps Wien (1. Mai 1901)
Langer Ämilian Ⓚ Ⓜ D2. MBA. 10. Korps Przemyśl (1. Mai 1901)
Buschta Carl Ⓜ D2. MBA. 15. Korps Sarajevo (1. Nov. 1901)
Sacher Johann Ⓜ D2 MBA. 5. Korps Pozsony (Preßburg) (1. Mai 1902)
Vlahovszky Simon Ⓜ MBA. 6. Korps Kassa (Kaschau) (1. Mai 1902)
Ponec Joseph SVK. m. Kr. Ⓜ D2. GD. Pola (1. Nov. 1902)
Fritsche Carl Ⓜ D2. MBA. 1. Korps Krakau (1. Mai 1903)
Schönbauer Joseph Ⓜ (ük.) MBA. 14. Korps Innsbruck (1. Mai 1903)
Jüstel Maximilian Ⓜ GD. Trient (1. Mai 1903)
Koll Anton Ⓜ GD. Kattaro (1. Mai 1903)

Militär-Bauwerkführerassistenten

Gabauer Johann Ⓚ Ⓜ D2. MBA. 3. Korps Graz (1. Mai 1898)
Joras Julius Ⓜ D2. MBA. 11. Korps Lemberg (1. Nov. 1898)
Makas Andreas Ⓜ D2. GD. Krakau (1. Nov. 1898)
Mühr Joseph Ⓜ D2. MBA. 6. Korps Kassa (Kaschau) (1. Nov. 1898)
Forster Johann Ⓜ D2. (ük.) MBA. 2. Korps Wien (1. Nov. 1898)
Neugebauer Johann Ⓜ (ük.) MBA. 2. Korps Wien (1. Nov. 1898)
Mainx Joseph SVK. m. Kr. Ⓜ D2. MBA. 15. Korps Sarajevo (1. Mai 1899)
Zimmermann Gustav Ⓚ Ⓜ D2. MBA. 2. Korps Wien (1. Nov. 1900)
Horny Eduard Ⓜ D1. MBA. 1. Korps Krakau (1. Mai 1901)
Streit Leopold Ⓜ D2. MBA. 9. Korps Josephstadt (1. Mai 1901)
Kunzo Alfred Ⓜ D2. MBA. 7. Korps Temesvár (1. Mai 1901)
Granzer Heinrich Ⓜ D2. MBA. 8. Korps Prag (1. Nov. 1901)
Stagl Paul Ⓜ D2. GD. Brixen (1. Nov. 1901)
Hanika Franz Ⓜ D2. (ük.) MBA. 3. Korps Graz (1. Mai 1902)
Sztanyek Anton Ⓜ D2. (ük.) MBA. 2. Korps Wien (1. Mai 1903)
Strambach Franz Ⓜ MBA. 15. Korps Sarajevo (1. Mai 1903)

Hut, lichtblauer Waffenrock mit kirschroter Egalisierung und weißen glatten Knöpfen, blaugraue Pantalons mit kirschrotem Passepoil, Mantel blaugrau

Digitized by Google

Militär-Rechnungskontrollbeamte

Ministerialräte

Eckmann Dominik EKO-R. 3. Ⓚ Ⓜ Ⓔ Vorstand 15. Abt. RKM. (27. April 1893)
Kříž Johann FJO-R. Ⓜ Vorstand FRA. RKM. (21. April 1898)

Militär-Oberrechnungsräte 1. Klasse

Lambort Carl Ritt. v. FJO-R. Ⓜ RKM. (27. April 1895)
Firmgeist Joseph Dr. Ⓜ Leiter Rechngruppe 2. Korpsintdz. Wien (1. Nov. 1896)
Reif Franz FJO-R. ♁ Ⓚ Ⓜ FRA. RKM. (1. Mai 1900)
Mayerhofer Leopold Ⓜ Ⓔ FRA. RKM. (1. Nov. 1903)

Militär-Oberrechnungsräte 2. Klasse

Schultner Carl Ritt. v. ♁ Ⓜ Leiter Rechngruppe 11. Korpsintdz. Lemberg (27. April 1895)
Drzemalik Romuald Ⓜ FRA. RKM. (1. Mai 1896)
Haider Franz Ⓜ FRA. RKM. (1. Mai 1896)
Lasser v. Zollheim Johann Ritt. Ⓜ FRA. RKM. (1. Nov. 1896)
Tockstein Anton Ⓜ Leiter Rechngruppe 1. Korpsintdz. Krakau (1. Mai 1897)
Fadrus Anton Ⓜ FRA. RKM. (1. Mai 1897
Hoppe Heinrich Ⓜ Leiter Rechngruppe 4. Korpsintdz. Budapest (1. Nov. 1898)
Hörler Rudolf Ⓜ Leiter Rechngruppe 12. Korpsintdz. Nagyszeben (Hermannstadt) (1. Nov. 1898)
Kisielowski Heinrich Ⓜ FRA. RKM. (1. Nov. 1901)
Böhm Franz Ⓚ Ⓜ Ⓔ Leiter Rechngruppe 14. Korpsintdz. Innsbruck (1. Nov. 1902)
Wirl Julius Ⓜ RKM. (1. Mai 1903)
Welvich Julius Ⓚ Ⓜ Leiter Rechngruppe 7. Korpsintdz. Temesvár (1. Nov. 1903)
Zimmer Franz Ⓜ Leiter Rechngruppe 10. Korpsintdz. Przemyśl (1. Nov. 1903)
Karny Hugo Ⓜ FRA. RKM. (1. Nov. 1903)
Faba Anton Ⓚ Ⓜ Leiter Rechngruppe 15. Korpsintdz. Sarajevo (1. Nov. 1903)
Schwarz Johann Ⓜ FRA. RKM. (1. Nov. 1903)
Jaroschka Ferdinand Ⓜ Ⓔ Leiter Rechngruppe 3. Korpsintdz. Graz (1. Nov. 1903)

Militärrechnungsräte

Procházka Theodor Ⓜ 8. Korpsintdz. Prag (26. Okt. 1891)
Schmerler Benjamin Ⓚ Ⓜ 6. Korpsintdz. Kassa (Kaschau) (25. Okt. 1892)
Leick Franz Ⓚ Ⓜ Leiter Rechngruppe 9. Korpsintdz. Josephstadt (27. Okt. 1893)
Kaûtsch Heinrich Ⓚ Ⓜ RKM. (27. Okt. 1895)
Mayr Carl Ⓜ Leiter Rechngruppe 13. Korpsintdz. Agram (1. Mai 1896)
Gsangler Gustav Ⓜ FRA. RKM. (1. Mai 1896)
Walitschek Wilhelm Ⓜ Leiter Rechngruppe 5. Korpsintdz. Pozsony (Preßburg) (1. Nov. 1896)
Weeber Moritz Ⓜ FRA. RKM. (1. Mai 1897)
König Carl Ⓚ Ⓜ Ⓔ Leiter Rechngruppe 8. Korpsintdz. Prag (1. Mai 1897)

Digitized by Google

Nechvátal Raimund Ⓚ Ⓜ FRA. RKM. (1. Mai 1897)

Michl Adalbert Ⓚ Ⓜ Ⓔ D2. FRA. RKM. (1. Mai 1897)

Sawicki Apollonius Ritt. v. Ⓜ 2. Korpsintdz. Wien (1. Nov. 1897)

Fischer Darius Ⓚ Ⓜ Ⓔ D2. 12. Korpsintdz. Nagyszeben (Hermannstadt) (1. Nov. 1897)

Schwarz Oswald Ⓚ Ⓜ Leiter Rechngruppe 6. Korpsintdz. Kassa (Kaschau) (1. Nov. 1898)

Brukner Ignaz Ⓚ Ⓜ FRA. RKM. (1. Nov. 1898)

Eisenbach Friedrich Ⓜ FRA. RKM. (1. Nov. 1898)

Jagsitz Joseph Ⓜ FRA. RKM. (1. Nov. 1898)

Anschlag Wenzel Ⓚ Ⓜ D2. RKM. (1. Nov. 1898)

Krajiček Alois Ⓚ Ⓜ FRA. RKM. (1. Mai 1900)

Böbel Albert Ⓚ Ⓜ 9. Korpsintdz. Josephstadt (1. Nov. 1900)

Uher Thaddäus Ⓚ Ⓜ D2. 2. Korpsintdz. Wien (1. Nov. 1900)

Bohacz Heinrich Ⓚ Ⓜ D2. FRA. RKM. (1. Nov. 1900)

Korparić Anton Ⓚ Ⓜ 7. Korpsintdz. Temesvár (1. Mai 1901)

Gullan Paul GVK. m. Kr. Ⓚ Ⓜ FRA. RKM. (1. Mai 1901)

Winkler Alois Ⓜ 10. Korpsintdz. Przemyśl (1. Nov. 1901)

Binder Anton Ⓚ Ⓜ FRA. RKM. (1. Nov. 1901)

Pejesko Vinzenz Ⓚ Ⓜ Leiter Rechngruppe Milkomdointdz. Zara (1. Nov. 1901)

Prohasska Carl Ⓚ Ⓜ 2. Korpsintdz. Wien zug. RKM. (1. Nov. 1901)

Hadáry Ludwig v. Ⓜ FRA. RKM. (1. Mai 1902)

Král Jaroslav Ⓜ FRA. RKM. (1. Mai 1902)

Wollner Jakob Ⓜ FRA. RKM. (1. Nov. 1902)

Várady Ludwig v. Ⓚ Ⓜ FRA. RKM. (1. Nov. 1902)

Schneider Johann Ⓚ Ⓜ FRA. RKM. (1. Nov. 1902)

Haase Johann Ⓚ Ⓜ D2. FRA. RKM. (1. Nov. 1902)

Hudeczek Carl Ⓜ FRA. RKM. (1. Mai 1903)

Hauser Alois FJO-R. Ⓚ Ⓓ Ⓜ Ⓔ D2. FRA. RKM. (1. Mai 1903)

Fert Joseph Ⓜ RKM. (1. Mai 1903)

Schaller Rudolf Ⓜ D2. FRA. RKM. (1. Nov. 1903)

Völlick Matthäus GVK. m. Kr. Ⓚ Ⓜ FRA. RKM. (1. Nov. 1903)

Liebhardt Wilhelm Ⓜ 15. Korpsintdz. Sarajevo (1. Nov. 1903)

Schrittwieser Julius Ⓜ FRA. RKM. zug. RKM. (1. Nov. 1903)

Pap Edl. v. **Tövis** Joseph Ⓚ Ⓜ FRA. RKM. (1. Nov. 1903)

Marschall Emil Ⓜ 4. Korpsintdz. Budapest (1. Nov. 1903)

Militärrechnungsoffiziale 1. Klasse

Uher Florian Ⓚ Ⓜ FRA. RKM. (1. Mai 1880)

Milaki Joseph Ⓜ FRA. RKM. (1. Nov. 1880)

Luttenfeldner Jakob Ⓚ Ⓜ Ⓔ D2. Milkomdointdz. Zara (1. Nov. 1881)

Ambrosch Ignaz Ⓜ FRA. RKM. (1. Mai 1883)

Mitreiter August Ⓜ FRA. RKM. (1. Mai 1883)

Krug v. Nidda Alfons Ⓚ Ⓜ FRA. RKM. (1. Mai 1883)

Lanzendörfer Anton Ⓚ Ⓜ Ⓔ D2. FRA. RKM. (1. Mai 1884)

Marschall Emil Ritt. v. Ⓜ FRA. RKM. (1. Mai 1884)

Karger Alfred Ⓜ FRA. RKM. (1. Nov. 1884)

Matz Carl Ⓚ Ⓜ D2. 15. Korpsintdz. Sarajevo (1. Nov. 1884)

Ehardt Nikolaus Ⓚ Ⓜ D2. 4. Korpsintdz. Budapest (1. Nov. 1884)

Egner Franz Ⓚ Ⓜ D2. RKM. (1. Mai 1885)

Blazanin Michael Ⓚ Ⓜ D2. FRA. RKM. (1. Mai 1886)

Eichberger Joseph Ⓚ Ⓜ Ⓔ D2. 15. Korpsintdz. Sarajevo (1. Mai 1886)

Latzkov Stephan Ⓜ 7. Korpsintdz. Temesvár (1. Nov. 1886)

Přibyl Franz Ⓚ Ⓜ D2. FRA. RKM. zug. RKM. (1. Mai 1887)

Drobač Daniel Ⓚ Ⓜ Ⓔ D2. 13. Korpsintdz. Agram (1. Mai 1887)

Boehm Ferdinand Ⓚ Ⓜ 8. Korpsintdz. Prag (1. Nov. 1887)

Kúna Eduard Ⓜ Milkomdointdz. Zara (1. Nov. 1888)

Sarić Daniel Ⓚ Ⓜ D2. 13. Korpsintdz. Agram (1. Nov. 1888)

Schreiber Matthäus Ⓜ FRA. RKM. (1. Nov. 1888)

Rakarić Georg Ⓚ Ⓜ D2. 13. Korpsintdz. Agram (1. Nov. 1888)

Sutter Gottlieb Ⓚ Ⓜ FRA. RKM. (1. Nov. 1888)

Digitized by Google

Schöber Carl Ⓚ Ⓜ Ⓔ D2. 6. Korpsintdz. Kassa (Kaschau) (1. Nov. 1888)
Abranowicz Heinrich Ⓜ FRA. RKM. (1. Nov. 1888)
Hrudka Johann Ⓜ D2. 11. Korpsintdz. Lemberg (1. Nov. 1888)
Heinisch Anton Ⓜ FRA. RKM. (1. Nov. 1888)
Nussböck Joseph Ⓚ Ⓜ D2. 16. ITDiv.-Intdz. Nagyszeben (Hermannstadt) (1. Nov. 1888)
Richter Joseph Ⓜ D2. FRA. RKM. (1. Nov. 1888)
Lindermann Viktor Ⓜ FRA. RKM. (1. Nov. 1888)
Schaffer Joseph Ⓚ Ⓜ D2. 8. ITDiv.-Intdz. Innsbruck (1. Nov. 1888)
Schaefer Adolf Ⓜ FRA. RKM. (1. Jän. 1889)
Gutjahr v. Heimhof Joseph Ritt. Ⓜ 5. Korpsintdz. Pozsony (Preßburg) (1. Jän. 1889)
Kalousek Johann Ⓚ Ⓜ D2. FRA. RKM. (1. Jän. 1889)
Skuljević Markus Ⓚ Ⓜ FRA. RKM. (1. Mai 1889)
Brusl Albin Ⓜ 4. Korpsintdz. zug. RKM. (1. Mai 1889)
Reissert Wilhelm Ⓜ 2. Korpsintdz. Wien (1. Mai 1889)
Vrga Sabbas Ⓜ 10. Korpsintdz. Przemyśl (1. Mai 1889)
Wycudilik Johann Ⓚ Ⓜ D2. 7. Korpsintdz. Temesvár (1. Mai 1889)
Lalić Emanuel Ⓚ Ⓜ D2. 5. ITDiv.-Intdz. Olmütz (1. Mai 1889)
Benischko Edmund Ⓜ FRA. RKM. (1. Mai 1889)
Katić Matthias Ⓚ Ⓜ D2. 13. Korpsintdz. Agram (1. Mai 1889)
Hirti Michael Ⓜ (ük.) Generalstab (1. Mai 1889)
Kacher Joseph Ⓜ FRA. RKM. (1. Mai 1889)
Zimmermann Markus Ⓜ FRA. RKM. (1. Mai 1889)
Richter Carl Ⓜ D2. FRA. RKM. (1 Mai 1889)
Haas Franz Ⓚ Ⓜ D2. 14. ITDiv.-Intdz. Pozsony (Preßburg) (1. Nov. 1889)
Mittendorfer Ottokar Ⓜ FRA. RKM. zug. RKM. (1. Nov. 1889)
Brdar Markus Ⓚ Ⓜ D2. 7. ITDiv.-Intdz. Esseg (1. Nov. 1889)
Babić Joseph Ⓜ Milkomdointdz. Zara (1. Nov. 1889)
Sarić Johann Ⓚ Ⓜ D2. 13. Korpsintdz. Agram (1. Nov. 1889)
Woźniakiewicz Edmund Ⓜ 11. ITDiv.-Intdz. Lemberg (1. Nov. 1889)
Seltmann Julius v. Ⓚ Ⓜ D2. 18. ITDiv.-Intdz. (WG) (1. Nov. 1889)
Viertl Eduard Ⓜ 2. ITDiv.-Intdz. Jaroslau (1. Nov. 1889)
Kekol Peter Ⓚ Ⓜ 1. Korpsintdz. Krakau (1. Nov. 1889)
Krasser Otto Ⓜ 14. Korpsintdz. Innsbruck (1. Mai 1890)
Stefka Carl Ⓜ D2. 3. ITDiv.-Intdz. Linz (1. Mai 1890)
Porre Alexander Ⓚ Ⓜ D2. Milkomdointdz. Zara (1. Mai 1890)
Springer Carl Ⓜ 2. Korpsintdz. Wien (1. Mai 1890)
Balzar Anton Ⓚ Ⓜ D2. 5. Korpsintdz. Pozsony (Preßburg) (1. Mai 1890)
Schachinger Johann GVK. m. Kr. Ⓜ D2. RKM. (1. Mai 1890)
Resch Franz 🎗 Ⓚ Ⓜ FRA. RKM. (1. Mai 1891)
Bloch Artur GVK. Ⓚ Ⓜ FRA. RKM. (1. Mai 1891)
Popp Adolf Ⓜ 4. Korpsintdz. Budapest (1. Mai 1891)
Möschl Ferdinand Ⓜ FRA. RKM. zug. RKM. (1. Mai 1891)
Winterhalter Ernst Ⓚ Ⓜ FRA. RKM. (1. Mai 1891)
Hammer Franz Ⓜ FRA. RKM. (1. Nov. 1891)
Weissmann Joseph Ⓚ Ⓜ D2. FRA. RKM. (1. Nov. 1891)
Gasaner Franz Ⓚ Ⓜ D2. FRA. RKM. (1. Nov. 1891)
Knab Gustav Ⓜ 2. Korpsintdz. Wien (1. Mai 1892)
Ochs Friedrich Ⓜ 2. Korpsintdz. Wien (1. Mai 1892)
Dronowicz Wilhelm Ⓜ FRA. RKM. (1. Mai 1892)
Härti Franz Ⓚ Ⓜ D2. KTDiv.-Intdz. Stanislau (1. Nov. 1892)
Faltys Franz Ⓜ 15. ITDiv. - Intdz. Miskolcz (1. Nov. 1892)
Bayer Hugo Ⓜ 2. Korpsintdz. Wien (1. Mai 1893)
Lifka Anton Ⓚ Ⓜ D2. FRA. RKM. (1. Mai 1893)
Bielobradek Heinrich Ⓜ D2. FRA. RKM. (1. Mai 1893)
Borde Joseph GVK. Ⓚ ⊙ Ⓜ D2. (ük.) Garderechnungsführer Erste Arcièrenleibgarde (1. Mai 1893)
Ptačnik Bohumil Ⓜ FRA. RKM. (1. Nov. 1893)
Détschy Oskar Ⓜ 12. ITDiv.-Intdz. Krakau (WG) (1. Nov. 1893)
Faber Johann Ⓜ D2. RKM. (1. Nov. 1893)
König Gustav Ⓜ 3. Korpsintdz. Graz (1. Mai 1894)
Gamareth Carl Ⓜ 2. Korpsintdz. Wien (1. Mai 1894)
Loidolt Johann Ⓚ Ⓜ D2. 4. ITDiv.-Intdz. Brünn (1. Mai 1894)
Pirkhert Gottfried Ⓜ 3. Korpsintdz. Graz (1. Mai 1894)

Digitized by Google

Klobučar Georg Ⓚ Ⓜ D2. 6. ITDiv.-Intdz. Graz (1. Mai 1894)
Binder Alois Ⓜ FRA. RKM. (1. Mai 1894)
Stieber Johann Ⓜ D2. KTDiv.-Intdz. Jaroslau (1. Mai 1894)
Speer Wilhelm Ⓜ 1. Korpsintdz. Krakau (1. Mai 1894)
Gottwald Anton Ⓜ 2. Korpsintdz. Wien (1. Mai 1894)
Trawnitschek Ferdinand Ⓜ FRA. RKM. (1. Nov. 1894)
Urwalek Johann Ⓜ D2. 8. Korpsintdz. Prag (1. Nov. 1894)
Melas Joseph Ⓚ Ⓓ Ⓜ Ⓔ D2. FRA. RKM. (1. Nov. 1894)
Erber Carl Ⓜ FRA. RKM. zug. RKM. (1. Nov. 1894)
Eger Anton Ⓜ D2. FRA. RKM. (1. Nov. 1894)
Sternschein Maximilian Ⓜ KTDiv.-Intdz. Lemberg (1. Nov. 1894)
Neuber Joseph Ⓜ FRA. RKM. (1. Nov. 1894)
Balázs Franz Ⓜ RKM. (1. Nov. 1894)
Postator Lukas Ⓜ 28. ITDiv.-Intdz. Laibach (1. Nov. 1894)
Barthmann Franz Ⓜ FRA. RKM. (1. Nov. 1894)
Stubla Stephan Ⓚ Ⓜ D2. 1. Korpsintdz. Krakau (1. Mai 1895)
Hübler Joseph Ⓜ FRA. RKM. (1. Mai 1895)
Jarosch Ernst Ⓚ Ⓜ D2. 10. ITDiv.-Intdz. Josephstadt (1. Mai 1895)
Hubeny Carl Ⓜ FRA. RKM. (1. Mai 1895)
Böhm Martin Ⓚ Ⓜ Ⓔ D2. 6. Korpsintdz. Kassa (Kaschau) (1. Mai 1895)
Vasko Stephan ◯ 2. Ⓚ Ⓜ D2. 3. Korpsintdz. Graz (1. Mai 1895)
Bica Franz Ⓚ Ⓜ D2. FRA. RKM. (1. Mai 1895)
Hamaček Franz ◯ 2. Ⓚ Ⓜ D2. 1. ITDiv.-Intdz. Sarajevo (1. Mai 1895)

Militärrechnungsoffiziale 2. Klasse

(Die hierunter befindlichen Rechnungsoffiziale 1. Klasse sind mit einem Sterne [*] bezeichnet)

Stephan Rudolf Ⓜ FRA. RKM. (WG) (1. Nov. 1889)
Sache Eduard Ⓚ Ⓜ FRA. RKM. (1. Nov. 1895)
Politis Daniel Ⓚ Ⓜ D2. FRA. RKM. (1. Nov. 1895)
Hoffmann Maximilian Ⓜ 2. Korpsintdz. Wien (1. Nov. 1895)
Faltl Robert Ⓜ FRA. RKM (1. Nov. 1895)
Wiatnigg Carl Ⓜ 3. Korpsintdz. Graz (1. Nov. 1895)
Thanel Johann Ⓜ D2. 14. Korpsintdz. Innsbruck (1. Nov. 1895)
Heyer Johann Ⓜ D2. 11. Korpsintdz. Lemberg (1. Nov. 1895)
Dötzl Anton Ⓜ FAR. RKM. (1. Nov. 1895)
Zeilinger Rudolf Ⓚ Ⓜ D2. FRA. RKM. (1. Nov 1895)
Kohlhepp Artur Ⓜ FRA. RKM. (1. Nov. 1895)
Wagner Norbert Ⓜ FRA. RKM. (1. Nov. 1895)
Piacha Georg Ⓜ FRA. RKM. (1. Nov. 1895)
Diegel Heinrich Ⓜ RKM. (1. Nov. 1895)
Vogth Ladislaus Ⓜ FRA. RKM. (1. Nov. 1895)
Stegmayer Franz Ⓜ D2. FRA. RKM. (1. Mai 1896)
Glanz Julius Ⓜ FRA. RKM. (1. Mai 1896)
Kollmann Stephan Ⓜ D2. FRA. RKM. (1. Mai 1896)
Vukovaó Franz Ⓚ Ⓜ D2. 19. ITDiv.-Intdz. Pilsen (1. Nov. 1896)
Milnaó Matthias Ⓜ D2. 18. ITDiv.-Intdz. Mostar (1. Mai 1897)
Richter Franz Ⓜ D2. 11. Korpsintdz. Lemberg (1. Mai 1897)
Major Franz Ⓜ D2. 18. ITDiv.-Intdz. Mostar (1. Mai 1897)
Stolz Wenzel Ⓜ 10. Korpsintdz. Przemyśl (1. Nov. 1897)
Weeber Desiderius Ⓜ D2. 2. Korpsintdz. Wien (1. Nov. 1897)
Becker Carl * ◯ 2. GVK. Ⓚ ⊙ Ⓜ D2. (ük.) Garderechnungsführer Leibgarde-Infanteriekompagnie (1. Nov. 1897)
Engber Wilhelm Ⓜ D2. 12. Korpsintdz. Nagyszeben (Hermannstadt) (1. Mai 1898)
Höfer Carl Ⓜ D2. KTDiv.-Intdz. Stanislau (1. Mai 1898)
Reich Ignaz Ⓜ FRA. RKM. (1. Mai 1898)
Pallas Robert Ⓜ FRA. RKM. (1. Mai 1898)
Kiener Heinrich * GVK. ⊙ Ⓜ D2. (ük.) Garderechnungsführer Leibgarde-Reitereskadron (1. Mai 1898)
Karl Heinrich Ⓚ Ⓜ D2. FRA. RKM. (1. Nov. 1898)
Grivić Matthias Ⓜ D2. Milkomdointdz. Zara (1. Nov. 1898)
Knirsch Alfred Ⓜ FRA. RKM. (1. Nov. 1898)
Hudeczek Emil Ⓜ 2. Korpsintdz. Wien (1. Nov. 1898)
Beranek Joseph Ⓜ D2. 5. Korpsintdz. Pozsony (Preßburg) (1. Nov. 1898)
Leonhard Viktor Ⓜ KTDiv.-Intdz. Krakau (1. Nov. 1898)
Hueter Albin Ⓜ D2. FRA. RKM. zug. RKM. (1. Nov. 1898)
Karaszkiewicz Eduard Ⓜ 13. Korpsintdz. Agram (1. Mai 1899)
Jekel Heinrich Ⓜ FRA. RKM. (1. Mai 1899)
Ringelmann Norbert Ⓜ 2. Korpsintdz. Wien (1. Nov. 1899)
Demetrović Joseph Ⓜ D2. 1. ITDiv.-Intdz. Sarajevo (1. Mai 1900)

Digitized by Google

Funduk Georg Ⓜ D2. 35. ITDiv.-Intdz. Agram (1. Mai 1900)
Mitis Moritz Ritt. v. Ⓜ 29. ITDiv.-Intdz. Theresienstadt (1. Mai 1900)
Wasti Joseph Ⓜ D2. FRA. RKM. zug. RKM. (1. Mai 1900)
Wüstinger Adolf Ⓜ FRA. RKM. (1. Mai 1900)
Bakar Georg Ⓜ D2. FRA. RKM. (1. Mai 1900)
Rippl Alois Ⓜ 15. Korpsintdz. Sarajevo (1. Mai 1900)
Geitch Heinrich Ⓜ D2. FRA. RKM. (1. Mai 1900)
Preyer Leopold Ⓜ FRA. RKM. (1. Mai 1900)
Knapp Alois Ⓚ Ⓜ D2. 2. Korpsintdz. Wien (1. Nov. 1900)
Tuma Rudolf Ⓚ Ⓜ D2. FRA. RKM. (1. Nov. 1900)
Skribetzky Adalbert Ⓜ FRA. RKM. (1. Nov. 1900)
Schimanek Leopold Ⓜ D2. 2. Korpsintdz. Wien (1. Nov. 1900)
Nowotny Johann Ⓜ FRA. RKM. (1. Nov. 1900)
Keszthely Ludwig v. Ⓜ D2. FRA. RKM. (1. Nov. 1900)
Schütz Carl Ⓜ FRA. RKM. (1. Nov. 1900)
Spurny Anton Ⓜ FRA. RKM. (1. Mai 1901)
Weisz Anton Ⓜ FRA. RKM. (1. Mai 1901)
Schöhr Johann Ⓜ FRA. RKM. (1. Mai 1901)
Konečny Franz Ⓜ D2. 4. Korpsintdz. Budapest (1 Mai 1901)
Sternschein Emanuel Ⓜ 2. Korpsintdz. Wien (1. Mai 1901)
Schob Franz Ⓚ Ⓜ D2. 4. ITDiv.-Intdz. Brünn (1. Mai 1901)
Burkard Carl Ⓜ 3. Korpsintdz. zug. RKM. (1. Mai 1901)
Schulmeister Franz Ⓜ D2. FRA. RKM. zug. RKM. (1. Mai 1901)
Hodula Joseph Ⓜ D2. 31. ITDiv.-Intdz. Budapest (1. Nov. 1901)
Stojanović Emil Ⓜ 34. ITDiv.-Intdz. Temesvár (1. Nov. 1901)
Gumpenberger Joseph Ritt. v. Ⓜ FRA. RKM. (1. Nov. 1901)
Mayrhofer Theodor Ⓚ Ⓜ D2. 32. ITDiv.-Intdz. Budapest (1. Nov. 1901)
Calzavari Carl Ⓜ 10. Korpsintdz. Przemyśl (1. Nov. 1901)
Karpeles Moritz Ⓚ Ⓜ D2. FRA. RKM. (1. Nov. 1901)
Kurz Joseph Ⓚ Ⓜ D2. FRA. RKM. (1. Nov. 1901)
Atzler Carl Ⓚ Ⓜ D2. 2. Korpsintdz. Wien (1. Nov. 1901)
Bachrich Isidor Ⓜ FRA. RKM. (1. Nov. 1901)
Maier Franz ⊙ Ⓜ D2. (ük.) Garderechnungsführer Trabantenleibgarde (1. Nov. 1901)
Mahr Joseph Ⓜ 35. ITDiv.-Intdz. Kolozsvár (Klausenburg) (1. Mai 1902)
Huetter Ludwig Ⓜ D2. FRA. RKM. (1. Mai 1902)
Huschak Wilhelm Ⓜ FRA. RKM. (1. Mai 1902)
Blau Philipp Ⓚ Ⓜ D2. FRA. RKM. (1. Nov. 1902)
Löffler Franz Ⓜ FRA. RKM. (1. Nov. 1902)
Holub Carl Ⓜ 9. ITDiv.-Intdz. Prag (1. Nov. 1902)
Muhr Andreas Ⓜ D2. FRA. RKM. zug. RKM. (1. Nov. 1902)
Demartsek Alexander Ⓜ D2. FRA. RKM. (1. Nov. 1902)
Mahr Alfred Ⓜ 47. ITDiv.-Intdz. Wien (1. Nov. 1902)
Mihalovics Livius Ⓜ D2. 7. Korpsintdz. Temesvár (1. Nov. 1902)
Buchner Johann Ⓜ FRA. RKM. (1. Nov. 1902)
Schmeiser Bernhard Ⓜ RKM. (1. Nov. 1902)
Schubert Eduard Ⓜ RKM. (1. Nov. 1902)
Mendasch Alois ○ 2. Ⓚ Ⓜ D2. 12. Korpsintdz. Nagyszeben (Hermannstadt) (1. Mai 1903)
Waltz Andreas Ⓚ Ⓜ D2. FRA. RKM. zug. RKM. (1. Mai 1903)
Zwanziger Franz Ⓜ 3. Korpsintdz. Graz (1. Mai 1903)
Ackermann Peter Ⓚ Ⓜ D2. 7. Korpsintdz. Temesvár (1. Mai 1903)
Leippert Wilhelm Ⓜ 14. Korpsintdz. Innsbruck (1. Mai 1903)
Ströcker Carl Ⓚ Ⓜ D2. 33. ITDiv.-Intdz. Komárom (Komorn) (1. Mai 1903)
Wurz Franz Ⓜ FRA. RKM. (1. Mai 1903)
Jakubecki Valentin Ⓜ FRA. RKM. (1. Mai 1903)
Wallisch Johann Ⓜ D2. FRA. RKM. (1. Nov. 1903)
Unger Jakob Ⓚ Ⓜ D2. 24. ITDiv.-Intdz. Przemyśl (1. Nov. 1903)
Vestner Alexander Ⓜ 27. ITDiv.-Intdz. Kassa (Kaschau) (1. Nov. 1903)
Kroboth Hubert Ⓚ Ⓜ D2. FRA. RKM. (1. Nov. 1903)
Remesberger Michael Ⓜ D2. FRA. RKM. (1. Nov. 1903)
Flala Johann Ⓚ Ⓜ D2. FRA. RKM. (1. Nov. 1903)
Lifka Raimund Ⓜ D2. FRA. RKM. (1. Nov. 1903)
Trevisan Franz Ⓜ FRA. RKM. (1. Nov. 1903)
Grübel Hersch Ⓜ D2. 30. ITDiv.-Intdz. Lemberg (1. Nov. 1903)
Hufnagel Carl Ⓜ 2. Korpsintdz. Wien (1. Nov. 1903)
Gärtner Hermann Ⓜ FRA. RKM. (1. Nov. 1903)
Schestauber Franz Ⓚ Ⓜ D2. FRA. RKM. (1. Nov. 1903)

Digitized by Google

Militärrechnungsoffiziale 3. Klasse

Vonilir Gottfried Ⓜ 8. ITDiv.-Intdz. Innsbruck (WG) (1. Mai 1891)
Teibel Robert Ⓜ 8. Korpsintdz. Prag (1. Nov. 1894)
Wenisch Joseph Ⓚ Ⓜ D2. FRA. RKM. (1. Nov. 1894)
Keindl Joseph Ⓜ FRA. RKM. (1. Nov. 1894)
Wittchen Gregor Ⓜ D2. FRA. RKM. (1. Nov. 1894)
Ehor Carl Ⓜ FRA. RKM. (1. Nov. 1894)
Rabenseifner Franz Ⓚ Ⓜ D2. 29. ITDiv.-Intdz. Theresienstadt (1. Mai 1895)
Benedikt Johann Ⓜ D2. FRA. RKM. (1. Mai 1895)
Harhammer Rudolf Ⓜ 8. ITDiv.-Intdz. zug. RKM. (1. Mai 1895)
Schrenzel David Ⓜ D2. KTDiv.-Intdz. Wien (1. Mai 1895)
Palme Ernst Ⓜ 2. ITDiv.-Intdz. Jaroslau (1. Mai 1895)
Rotter Carl Ⓜ D2. 2. Korpsintdz. Wien (1. Mai 1895)
Morgenstern Wilhelm Ⓜ 17. ITDiv.-Intdz. Nagy-Várad (Großwardein) (1. Mai 1895)
David Martin Ⓜ D2. FRA. RKM. (1. Mai 1895)
Limbeck Ferdinand Ⓚ Ⓜ D2. 1. Korpsintdz. Krakau (1. Mai 1895)
Prochaska Edl. v. **Mühlkampf** Eduard Ⓜ FRA. RKM. (1. Mai 1895)
Barwig Alois Ⓜ FRA. RKM. (1. Mai 1895)
Streicher Franz Ⓜ FRA. RKM. (1. Nov. 1895)
Weiss Anton Ⓜ D2. FRA. RKM. (1. Nov. 1895)
Ružička Franz Ⓜ 8. ITDiv.-Intdz. Innsbruck (1. Nov. 1895)
Waldkirch Gustav v. Ⓜ 5. Korpsintdz. Pozsony (Preßburg) (1. Mai 1896)
Jellinek Johann Ⓜ D2. FRA. RKM. (1. Mai 1896)
Řezníček August Ⓜ D2. 15. Korpsintdz. Sarajevo (1. Mai 1896)
Fleischner Julius Ⓜ KTDiv.-Intdz. Stanislau (1. Mai 1896)
Pundschu Carl Ⓜ FRA. KKM. (beurl.) (1. Nov. 1896)
Krug Carl Ⓜ D2. FRA. RKM. (1. Mai 1897)
Glasspiegel Jakob Ⓜ FRA. RKM. (1. Mai 1897)
Pieler Adolf Ⓜ D2. 5. Korpsintdz. Pozsony (Preßburg) (1. Mai 1897)
Hanslnger Joseph Ⓜ D2. FRA. RKM. (1. Mai 1897)
Lapos Lorenz Ⓜ D2. FRA. RKM. (1. Mai 1897)
Katscher Siegmund Ⓜ FRA. RKM. (1. Mai 1897)
Geier Carl Ⓜ D2. FRA. RKM. (1. Mai 1897)
Herzig Joseph Ⓜ D2. FRA. RKM. (1. Mai 1897)
Fischer Franz Ⓜ FRA. RKM. (1. Mai 1897)
Bogoević Georg Ⓜ D2. 15. Korpsintdz. Sarajevo (1. Mai 1897)
Balan Nikolaus Ⓜ D2. FRA. RKM. (1. Mai 1897)
Kramny Rudolf Ⓜ 2. Korpsintdz. Wien zug. RKM. (1. Mai 1897)
Nedeljkovits Stephan ◯ 1. Ⓚ Ⓜ D2. FRA. RKM. (1. Mai 1897)
Strejček Joseph Ⓚ Ⓜ D2. 15. Korpsintdz. Sarajevo (1. Nov. 1897)
Loeb Leopold Ⓚ Ⓜ D2. FRA. RKM. zug. RKM. (1. Nov. 1897)
Kubesch Oskar Ⓜ 5. Korpsintdz. Pozsony (Preßburg) (1. Nov. 1897)
Donhauser Joseph Edl. v. Ⓜ 3. Korpsintdz. Graz (1. Nov. 1897)
Maczuga-Fant Anton Ⓜ D2. 4. Korpsintdz. Budapest (1. Nov. 1897)
Mandl Leopold Ⓚ Ⓜ D2. FRA. RKM. (1. Mai 1898)
Grünes Wilhelm Ⓜ FRA. RKM. (1. Mai 1898)
Loch Michael Ⓚ Ⓜ D2. FRA. RKM. (1. Mai 1898)
Spell Eduard Ⓜ D2. FRA. RKM. zug. RKM. (1. Mai 1898)
Stern Siegmund Ⓜ D2. 15. Korpsintdz. Sarajevo (1. Mai 1898)
Plachy Carl Ⓜ 25. ITDiv.-Intdz. Wien (1. Mai 1898)
Paulić Adalbert Ⓜ 2. Korpsintdz. Wien (1. Mai 1898)
Mülhofer Koloman Ⓚ Ⓜ D2. FRA. RKM. (1. Nov. 1898)
Baduschek Carl Ⓜ 1. Korpsintdz. Krakau (1. Nov. 1898)
Kökert Ludwig Ⓜ D2. FRA. RKM. (1. Nov. 1898)
Tiček Carl Ⓜ 9. Korpsintdz. zug. RKM. (1. Nov. 1898)
Frank Carl Ⓜ D2. FRA. RKM. (1. Nov. 1898)
Zuber Julius Ⓜ FRA. RKM. (1. Nov. 1898)
Poppovich Alexander Ⓚ Ⓜ D2. 3. Korpsintdz. Graz (1. Nov. 1898)
Neamtiu Isidor Ⓜ D2. KTDiv.-Intdz. Jaroslau (1. Mai 1899)
Ronge Adolf Ⓜ 9. Korpsintdz. Josephstadt (1. Mai 1899)
Reif Anton Ⓜ FRA. RKM. (1. Mai 1899)
Ruby Franz Ⓚ Ⓜ D2. 31. ITDiv.-Intdz. Budapest (1. Mai 1899)
Patry Johann Ⓚ Ⓜ D2. FRA. RKM. (1. Mai 1899)
Morgenstern Iwan Ⓜ FRA. RKM. (1. Mai 1899)
Kulla Johann Ⓜ D2. 15. Korpsintdz. Sarajevo (1. Mai 1899)
Ullmann Joseph Ⓜ FRA. RKM. (1. Mai 1899)
Dwořak Carl Ⓜ D2. FRA. RKM. (1. Mai 1899)
Ragg Rudolf Ⓜ FRA. RKM. (1. Mai 1899)

Digitized by Google

Pisti Franz Ⓚ Ⓜ D2. 8. Korpsintdz. Prag (1. Mai 1899)
Issovits Johann Ⓚ Ⓜ D2. 15. Korpsintdz. Sarajevo (1. Mai 1899)
Alexander Alfred Dr. jur. Ⓜ 2. Korpsintdz. Wien (1. Mai 1899)
Rockenbauer Anton Ⓜ 11. Korpsintdz. Lemberg (1. Mai 1899)
Gäbel Franz Ⓜ 5. Korpsintdz. Pozsony (Preßburg) (1. Mai 1899)
Wetstein Adolf Ⓚ Ⓜ D2. 9. Korpsintdz. Josephstadt (1. Nov. 1899)
Wellisch Emil 2. ITDiv.-Intdz. Jaroslau (1. Mai 1900)
Unterholzner Balthasar Ⓜ FRA. RKM. (1. Mai 1900)
Köhler Joseph Ⓜ D2. 4. Korpsintdz. Budapest (1. Mai 1900)
Holzinger Joseph Ⓜ FRA. RKM. (1. Mai 1900)
Jandrić Evrem Ⓜ D2. 15. Korpsintdz. Sarajevo (1. Mai 1900)
Heinzlmann Franz Ⓜ FRA. RKM. (1. Nov. 1900)
Scheiner Joachim Ⓜ D2. FRA. RKM. (1. Nov. 1900)
Bendel Anton Ⓚ Ⓜ D2. FRA. RKM. (1. Nov. 1900)
Tschinkel Ernst Ⓜ FRA. RKM. (1. Nov. 1900)
Melczer August Ⓜ D2. FRA. RKM. (1. Nov. 1900)
Denk Otto Ⓜ FRA. RKM. (1. Nov. 1900)
Dittmer Adolf Ⓜ D2. 15. Korpsintdz. Sarajevo (1. Nov. 1900)
Trnka Joseph Ⓜ FRA. RKM. (1. Nov. 1900)
Tomanek Emil Ⓜ 9. Korpsintdz. Josephstadt (1. Nov. 1900)
Klein Carl Ⓜ FRA. RKM. (1. Nov. 1900)
Alter Johann Ⓜ D2. 11. Korpsintdz. Lemberg (1. Nov. 1900)
Lipa Rudolf Ⓜ 8. Korpsintdz. Prag (1. Nov. 1900)
Kuczkowski Hilarius Ⓜ FRA. RKM. (1. Nov. 1900)
Klein Rudolf Ⓜ D2. FRA. RKM. zug. RKM. (1. Nov. 1900)
Riesenfeld Maximilian Ⓜ 13. Korpsintdz. Agram (1. Nov. 1900)
Walz Franz Ⓜ D2. 25. ITDiv.-Intdz. Wien (1. Nov. 1900)
Weiser Carl Ⓜ 5. Korpsintdz. Pozsony (Preßburg) (1. Mai 1901)
Bier Thomas Ⓜ D2. 7. Korpsintdz. Temesvár (WG) (1. Mai 1901)
Michalek Anton Ⓜ 2. Korpsintdz. zug. RKM. (1. Mai 1901)
Vilim Stephan Ⓜ D2. FRA. RKM. (1. Mai 1901)
Jošt Heinrich Ⓜ 10. Korpsintdz. Przemyśl (1. Mai 1901)
Hahn Georg SVK. m. Kr. Ⓜ 1. Korpsintdz. Krakau (1. Nov. 1901)
März Ludwig Ⓜ D2. 19. ITDiv.-Intdz. Pilsen (1. Nov. 1901)
Pelchal August Ⓜ 1. Korpsintdz. Krakau (1. Nov. 1901)
Beckmann Moritz Ⓜ D2. 9. Korpsintdz. Josephstadt (1. Nov. 1901)
Schwarz Isaak Ⓜ FRA. RKM. (1. Nov. 1901)
Logoschanu Johann Ⓜ D2. 13. Korpsintdz. Agram (WG) (1. Nov. 1901)
Kantek Ignaz Ⓜ FRA. RKM. (1. Nov. 1901)
Kundrat Joseph Ⓜ D2. 10. Korpsintdz. Przemyśl (1. Nov. 1901)
Podhorányi v. Podhorányi Eugen Ⓜ 9. Korpsintdz. Josephstadt (1. Nov. 1901)
Juszczyński Eduard Ⓜ 6. Korpsintdz. Kassa (Kaschau) (1. Nov. 1901)
Polivka Johann Ⓜ 8. Korpsintdz. Prag (1. Nov. 1901)
Andrássy Eugen v. Ⓚ Ⓜ D2. 5. Korpsintdz. Pozsony (Preßburg) (1. Nov. 1901)
Fritsch Joseph Ⓜ D2. FRA. RKM. (1. Mai 1902)
Eichberger Laurenz Ⓜ D2. FRA. RKM. zug. RKM. (1. Mai 1902)
Papp Carl Ⓚ Ⓜ D2. FRA. RKM. (1. Mai 1902)
Barb Moritz rekte Moses Ⓜ FRA. RKM. (1. Mai 1902)
Köhler Franz Ⓚ Ⓜ D2. FRA. RKM. (1. Nov. 1902)
Wraubek Julius Ⓜ 3. Korpsintdz. Graz (1. Nov. 1902)
Mader Franz Ⓚ Ⓜ D2. 8. Korpsintdz. Prag (1. Nov. 1902)
Halif Albert Ⓜ 6. Korpsintdz. Kassa (Kaschau) (1. Nov. 1902)
Willomitzer Adolf Ⓜ D2. 15. ITDiv. - Intdz. Miskolcz (1. Nov. 1902)
Munić Iwan Ⓜ D2. 6. Korpsintdz. Kassa (Kaschau) (1. Nov. 1902)
Müller Walter Ⓜ FRA. RKM. zug. RKM. (1. Nov. 1902)
Skaza Johann Ⓜ 33. ITDiv.-Intdz. Komáron (Komorn) (1. Mai 1903)
Rubin Aaron Ⓜ D2. 1. ITDiv.-Intdz. Sarajevo (1. Mai 1903)
König Leopold Ⓚ Ⓜ D2. FRA. RKM. (1. Mai 1903)
Aich Emil Ⓜ 2. Korpsintdz. Wien (1. Mai 1903)
Pokorný Joseph Ⓜ D2. 4. Korpsintdz. Budapest (1. Mai 1903)
Mrazek Adolf Ⓜ D2. 14. ITDiv.-Intdz. Pozsony (Preßburg) (1. Mai 1903)
Rabas Wenzel Ⓜ 10. ITDiv.-Intdz. Josephstadt (1. Mai 1903)
Beránek Joseph Ⓜ 2. Korpsintdz. Wien (1. Mai 1903)

(Gedruckt am 15. Dezember 1903)

Digitized by Google

Kraupp Wilhelm Ⓜ D2. FRA. RKM. (1. Mai 1903)
Pokorny Wilhelm Ⓜ 9. ITDiv.-Intdz. Prag (1. Nov. 1903)
Kramarič Stephan Ⓜ D2. 10. Korpsintdz. Przemyśl (1. Nov. 1903)
Proksch Carl Ⓜ 12. Korpsintdz. Nagyszeben (Hermannstadt) (1. Nov. 1903)
Trunkwalter Friedrich Ⓚ Ⓜ D2. 27. ITDiv.-Intdz. Kassa (Kaschau) (1. Nov. 1903)
Caspari Carl Ⓜ D2. 12. Korpsintdz. Nagyszeben (Hermannstadt) (1. Nov. 1903)
Trentina Joseph Ⓜ D2. 16. ITDiv.-Intdz. Nagyszeben (Hermannstadt) (1. Nov. 1903)
Požega Peter Ⓜ D2. 6. Korpsintdz. Kassa (Kaschau) (1. Nov. 1903)
Mocznay Wilhelm Ⓜ FRA. RKM. (1. Nov. 1903)
Killiches Friedrich Ⓜ D2. FRA. RKM. (1. Nov. 1903)
Gold Ludwig Ⓜ 2. Korpsintdz. Wien (1. Nov. 1903)
Wellisch Leonhard Ⓜ D2. FRA. RKM. (1. Nov. 1903)
Brejcha Guido Ⓜ FRA. RKM. (1. Nov. 1903)
Schramek Emanuel Ⓜ FRA. RKM. (1. Nov. 1903)
Tscheech Simon Ⓜ D2. FRA. RKM. (1. Nov. 1903)
Dauber Albert v. Ⓜ 2. Korpsintdz. Wien (1. Nov. 1903)
Janicsek Koloman Ⓜ D2. 5. Korpsintdz. Pozsony (Preßburg) (1. Nov. 1903)

Militärrechnungsakzessisten

Haupt Otto Ⓜ 3. Korpsintdz. (WG) (1. Nov. 1894)
Maleo Emanuel Ⓜ FRA. RKM. (1. Mai 1896)
Selinger Rudolf Ⓜ D2. 12. ITDiv.-Intdz. Krakau (1. Mai 1896)
Müller Johann Ⓜ 14. Korpsintdz. Innsbruck (1. Mai 1896)
Spalek Alexander Ⓚ Ⓜ D2. 2. Korpsintdz. Wien (1. Mai 1896)
Pehr Carl Ⓜ 18. ITDiv.-Intdz. Mostar (1. Nov. 1896)
Arkus Koloman Ⓜ 13. Korpsintdz. Agram (1. Nov. 1896)
Czech Franz Ⓜ D2. KTDiv.-Intdz. Lemberg (1. Nov. 1896)
Bažant Carl Ⓜ 30. ITDiv.-Intdz. Lemberg (1. Mai 1897)
Nemanjić Nikolaus Ⓚ Ⓜ D2. 1. ITDiv.-Intdz. Sarajevo (1. Mai 1897)
Fratrel Joseph Ⓜ 4. ITDiv.-Intdz. Brünn (1. Mai 1897)
Sekulić Johann Ⓜ D2. 36. ITDiv.-Intdz. Agram (1. Mai 1897)
Sojat Alexander Ⓜ 13. Korpsintdz. (WG) (1. Mai 1897)
Miller Joseph Ⓜ D2. Milkomdointdz. Zara (1. Mai 1897)
Daniel Alois Ⓜ FRA. RKM. (1. Mai 1897)
Hooke Ignaz Ⓜ D2. 17. ITDiv.-Intdz. Nagy-Várad (Großwardein) (1. Mai 1897)
Leicht Maximilian Ⓜ FRA. RKM. (1. Nov. 1897)
Vincetić Johann Ⓜ D2. 2. Korpsintdz. Wien (1. Nov. 1897)
Karger Carl Ⓜ FRA. RKM. (1. Nov. 1897)
Warschatka Franz Ⓚ Ⓜ D2. 7. Korpsintdz. Temesvár (1. Nov. 1897)
Dolansky Ladislaus Ⓜ FRA. RKM. (1. Nov. 1897)
Haffer Emil Ⓜ D2. 12. Korpsintdz. Nagyszeben (Hermannstadt) (1. Nov. 1897)
Baron Richard Ⓜ 6. ITDiv.-Intdz. Graz (1. Nov. 1897)
Kasperlik Carl Ⓜ D2. 5. ITDiv.-Intdz. Olmütz (1. Nov. 1897)
Scholz Carl Ⓜ KTDiv.-Intdz. Jaroslau (1. Nov. 1897)
Kauffmann Carl Ⓜ FRA. RKM. (1. Nov. 1897)
Desero Angelo Ⓜ FRA. RKM. (1. Nov. 1897)
Will August Ⓜ 2. Korpsintdz. (WG) (1. Nov. 1897)
Niederle Otto Ⓜ FRA. RKM. (1. Nov. 1897)
Ullrich Franz Ⓜ D2. FRA. RKM. (1. Mai 1898)
Redlich Albert Ⓜ FRA. RKM. (1. Mai 1898)
Pleyer Joseph Ⓜ D2. 2. Korpsintdz. Wien (1. Mai 1898)
Rusnaczyk Stanislaus Ⓜ 9. Korpsintdz. Josephstadt (1. Mai 1898)
Lasar Adolf Ⓜ D2. FRA. RKM. (1. Mai 1898)
Jakubecki Leo Ⓜ 24. ITDiv.-Intdz. Przemyśl (1. Mai 1898)
Neuwirth Wilhelm Ⓚ Ⓜ D2. 10. Korpsintdz. Przemyśl (1. Mai 1898)
Hütter Felix Ⓜ FRA. RKM. (1. Mai 1898)
Höchtl Johann Ⓚ Ⓜ D2. FRA. RKM. (1. Mai 1898)
Cavallar v. Grabensprung Wilhelm Ritt. Ⓜ FRA. RKM. (1. Mai 1898)
Günther Adalbert Ⓚ Ⓜ D2. 3. ITDiv.-Intdz. Linz (1. Mai 1898)
Hettinger Gustav Ⓜ FRA. RKM. (1. Sept. 1898)
Lassbacher Carl Ⓜ 3. Korpsintdz. Graz (1. Nov. 1898)
Lubenik Wilhelm Ⓜ 12. Korpsintdz. Nagyszeben (Hermannstadt) (1. Nov. 1898)
Hledék Johann Ⓜ D2. 18. ITDiv.-Intdz. Mostar (1. Nov. 1898)
Zbořil Franz Ⓜ D2. FRA. RKM. (1. Mai 1899)
Schuster Alexander Ⓜ FRA. RKM. (1. Mai 1899)

Digitized by Google

Pohl Franz Ⓜ D2. 9. Korpsintdz. Josephstadt (1. Mai 1899)
Weimann Maximilian Ⓜ FRA. RKM. (1. Mai 1899)
Kubanek Franz Ⓜ D2. FRA. RKM. (1. Mai 1899)
Kessler Heinrich Ⓜ Milkomdointdz. Zara (1. Mai 1899)
Stiasny Alois SVK. m. Kr. Ⓜ D2. 14. Korpsintdz. Innsbruck (1. Mai 1899)
Wolf Franz Ⓜ 3. Korpsintdz. Graz (1. Mai 1899)
Skotnitza Joseph Ⓜ D2. FRA. RKM. (1. Mai 1899)
Dietrich Adolf Ⓜ 12. Korpsintdz. Nagyszeben (Hermannstadt) (1. Mai 1899)
Radda Alfred Ⓜ 6. Korpsintdz. Kassa (Kaschau) (1. Mai 1899)
Teutsch Johann Ⓜ D2. FRA. RKM. (1. Mai 1899)
Kopp Alois Ⓜ 14. Korpsintdz. Innsbruck (1. Nov. 1899)
Jurca Michael Ⓜ D2. FRA. RKM. (1. Nov. 1899)
Trupp Johann Ⓜ 2. Korpsintdz. Wien (1. Nov. 1899)
Woženilek Joseph Ⓜ D2. 5. Korpsintdz. Pozsony (Preßburg) (1. Nov. 1899)
Herforth Carl Ⓜ FRA. RKM. (1. Nov. 1899)
Horwitz Bruno Ⓜ FRA. RKM. (1. Nov. 1899)
Kohn August Ⓜ D2. 11. Korpsintdz. Lemberg (1. Mai 1900)
Anders Franz Ⓜ FRA. RKM. (1. Mai 1900)
Werner Franz Ⓜ D2. FRA. RKM. (1. Mai 1900)
Jansa Emil Ⓜ 7. Korpsintdz. Temesvár (1. Mai 1900)
Spieschny Rudolf Ⓚ Ⓜ D2. 15. Korpsintdz. Sarajevo (1. Mai 1900)
Lázár Johann Ⓜ D2. 35. ITDiv.-Intdz. Kolozsvár (Klausenburg) (1. Mai 1900)
Kotěra Ludwig Ⓜ 2. Korpsintdz. Wien (1. Mai 1900)
Graber Samuel Ⓜ D2. 4. Korpsintdz. Budapest (1. Mai 1900)
Richard Kamillo Ⓜ FRA. RKM (1. Mai 1900)
Fränkel Samuel Ⓜ D2. FRA. RKM. (1. Mai 1900)
Heffzern Carl Freih. v. FRA. RKM. (1. Mai 1900)
Osvald Ludwig Ⓜ D2. 13. Korpsintdz. Agram (1. Mai 1900)
Kraus Martin Ⓜ D2. 32. ITDiv.-Intdz. Budapest (1. Mai 1900)
Niegel Emil Ⓜ D2. FRA. RKM. (1. Mai 1900)
Humenberger Anton Ⓜ D2. 14. Korpsintdz. Innsbruck (1. Mai 1900)
Ludwig Friedrich Ⓜ D2. FRA. RKM. (1. Mai 1900)
Schafranek Joseph Ⓜ D2. KTDiv.-Intdz. Krakau (1. Mai 1900)
Pogačar Johann Ⓜ D2. FRA. RKM. (1. Mai 1900)
Schöbesch Adolf Ⓜ D2. 6. Korpsintdz. Kassa (Kaschau) (1. Mai 1900)
Uhlich Edl. v. **Treuborn** Emil FRA. RKM. (1. Nov. 1900)
Kulla Johann 4. Korpsintdz. Budapest (1. Nov. 1900)
Mader Carl Ⓜ D2. FRA. RKM. (1. Nov. 1900)
Vomberger Wenzel Ⓜ D2. 7. ITDiv.-Intdz. Esseg (1. Nov. 1900)
Sternbach David Ⓜ D2. KTDiv.-Intdz. Krakau (1. Nov. 1900)
Kacinel Philipp SVK. m. Kr. Ⓜ D2. 11. ITDiv.-Intdz. Lemberg (1. Nov. 1900)
Mongold Carl Ⓜ D2. FRA. RKM. (1. Nov. 1900)
Krauss Konstantin Ⓜ D2. 5. Korpsintdz. Pozsony (Preßburg) (1. Nov. 1900)
Matthias Julius Ⓜ D2. 7. Korpsintdz. Temesvár (1. Nov. 1900)
Weimar Joseph 3. Korpsintdz. Graz (1. Mai 1901)
Ortuta Johann Ⓜ D2. 4. Korpsintdz. Budapest (1. Mai 1901)
Komorżynski Herbert v. FRA. RKM. (1. Mai 1901)
Osmola Ferdinand Ⓜ D2. 1. Korpsintdz. Krakau (1. Mai 1901)
Rinaldini Marino Freih. v. 2. Korpsintdz. Wien (1. Mai 1901)
Firiczky Joseph Ⓜ D2. FRA. RKM. (1. Mai 1901)
Stentzer Carl Ⓜ D2. 34. ITDiv.-Intdz. Temesvár (1. Mai 1901)
Jäger Franz Ⓜ D2. FRA. RKM. (1. Mai 1901)
Schwartz Franz Ⓜ D2. 4. Korpsintdz. Budapest (1. Mai 1901)
Tanzer Friedrich Ⓜ 5. ITDiv.-Intdz. Olmütz (1. Nov. 1901)
Hitti Franz FRA. RKM. (1. Nov. 1901)
Chromec Anton Ⓜ D2. 10. Korpsintdz. Przemyśl (1. Nov. 1901)
Thour Edl. v. **Thoursfeld** Franz 2. Korpsintdz. Wien (1. Nov. 1901)
Beigel Wolf Ⓜ D2. 30. ITDiv.-Intdz. Lemberg (1. Nov. 1901)
Sefczik Anton Ⓜ D2. 2. Korpsintdz. Wien (1. Nov. 1901)
Gallik Otto Ⓜ D2. FRA. RKM. (1. Nov. 1901)
Milz Johann Ⓜ D2. 11. Korpsintdz. Lemberg (1. Nov. 1901)
Erhart Friedrich Ⓜ D2. 12. Korpsintdz. Nagyszeben (Hermannstadt) (1. Nov. 1901)
Preuss Adolf Ⓜ D2. 12. Korpsintdz. Nagyszeben (Hermannstadt) (1. Nov. 1901)
Menzl Michael Ⓜ D2. 19. ITDiv.-Intdz. Pilsen (1. Nov. 1901)
Roth Hermann Ⓜ D2. 7. Korpsintdz. Temesvár (1. Nov. 1901)
Kunak Bertram Ⓜ D2. FRA. RKM. (1. Nov. 1901)

Digitized by Google

Messer Heinrich SVK. m. Kr. Ⓜ D2. FRA. RKM. (1. Nov. 1901)
Stohr Heinrich Ⓜ D2. FRA. RKM. (1. Nov. 1901)
Gröller Joseph Ⓜ D2. 3. Korpsintdz. Graz (1. Mai 1902)
Dorfmann Nathan Ⓜ D2. 1. Korpsintdz. Krakau (1. Mai 1902)
Berger Ignaz Ⓜ D2. FRA. RKM. (1. Mai 1902)
Fechtner Jakob Ⓜ D2. 12. ITDiv.-Intdz. Krakau (1. Mai 1902)
Ulehla Wladimir 4. Korpsintdz. Budapest (1. Nov. 1902)
Stojan Fidelius Ⓜ D2. FRA. RKM. (1. Nov. 1902)
Förster Adalbert 9. ITDiv.-Intdz. Prag (1. Nov. 1902)
Vogel Ferdinand Ⓜ D2. KTDiv.-Intdz. Wien (1. Nov. 1902)
Kogler Johann Ⓜ D2. 3. Korpsintdz. Graz (1. Nov. 1902)
Mühlberger Anton Ⓜ D2. FRA. RKM (1. Nov. 1902)
Höber Franz Ⓜ D2. 15. Korpsintdz. Sarajevo (1. Nov. 1902)
Zitter Carl Ⓜ D2. KTDiv.-Intdz. Lemberg (1. Nov. 1902)
Hoffmann Peter Ⓜ D2. FAR. RKM. (1. Mai 1903)
Vasiljević-Rodatić Nikolaus Ⓜ D2. 13. Korpsintdz. Agram (1. Mai 1903)
Erimoczku Peter Ⓜ D2. FRA. RKM. (1. Mai 1903)
Neupauer Peter Ⓜ D2. 5. Korpsintdz. Pozsony (Preßburg) (1. Mai 1903)
Rösener Anton Ⓜ D2. Milkomdointdz. Zara (1. Mai 1903)
Jochum Nikolaus Ⓜ D2. FRA. RKM. (1. Mai 1903)
Marmon Friedrich SVK. m. Kr. Ⓜ D2. FRA. RKM. (1. Mai 1903)
Okrugić Joseph 7. Korpsintdz. Temesvár (1. Nov. 1903)
Hary Johann Ⓜ D2. 11. Korpsintdz. Lemberg (1. Nov. 1903)
Hurbean Johann Ⓜ D2. 12. Korpsintdz. Nagyszeben (Hermannstadt) (1. Nov. 1903)
Rauter Andreas Ⓜ D2. 11. Korpsintdz. Lemberg (1. Nov. 1903)
Putz Johann Ⓜ D2. 7. Korpsintdz. Temesvár (1. Nov. 1903)
Kellner Heinrich Ⓜ D2. 8. Korpsintdz. Prag (1. Nov. 1903)
Wamser Carl Ⓜ D2. 14. Korpsintdz. Innsbruck (1. Nov. 1903)
Löbner Jakob Ⓜ D2. 18. ITDiv.-Intdz. Mostar (1. Nov. 1903)
Hess Michael Ⓜ D2. 47. ITDiv.-Intdz. Wien (1. Nov. 1903)
Fernbacher Johann Ⓜ D2. FRA. RKM. (1. Nov 1903)
Garger Johann Ⓜ D2. 4. Korpsintdz. Budapest (1. Nov. 1903)
Konnerth Martin Ⓜ D2. 28. ITDiv.-Intdz. Laibach (1. Nov. 1903)
Hojda Carl Ⓜ 15. Korpsintdz. Sarajevo (1. Dec. 1903)
Panek Carl Ⓜ 8. Korpsintdz. Prag (1. Dec. 1903)
Schwarz Andreas ○ Ⓜ D2. (Ok.) Garderechnungsführer k. u. Leibgarde (Rang seinerzeit)

Militärrechnungspraktikanten

Beauregard Ludwig 32. ITDiv.-Intdz. Budapest (1. Nov. 1903)
Fibrig Johann 13. Korpsintdz. Agram (1. Dec. 1903)

Militärrechnungsoffizial 3. Klasse in der Reserve

Keller Friedrich Ⓜ B. B.

Militärrechnungsakzessisten in der Reserve

Lehnert Joseph Ⓜ B. B.
Mandl Leopold Ⓜ B. B.

Hut, dunkelgrüner Waffenrock mit alizarinroter Egalisierung und weißen glatten Knöpfen, blaugraue Pantalons mit alizarinrotem Passepoil, Mantel blaugrau

Digitized by Google

Militärkassenbeamte

Militärkassendirektor 1. Klasse

(Vakant)

Militärkassendirektoren 2. Klasse

Helasl Franz Ⓚ Ⓜ, Wien (1. Mai 1902)
Šrámek Joseph Ⓚ Ⓜ, Zahlamt RKM. (1. Mai 1903)

Militärzahlmeister

Hübner Franz Ⓜ, Budapest (27. April 1892)
Komers Adolf Ⓚ Ⓜ, Wien (WG) (27. April 1892)
Kämpf Heinrich Ⓚ Ⓜ, Josephstadt (19. April 1898)
Kříž Johann Ⓚ Ⓜ, Sarajevo (1. Mai 1900)
Elischak Moritz Ⓚ Ⓜ, Zahlamt RKM. (1. Nov. 1900)
Krivošić Michael Ⓚ Ⓜ D2., Wien (1. Mai 1903)

Militärkassenoffiziale 1. Klasse

Oesterreicher Ignaz Ⓚ Ⓜ, Budapest (1. Mai 1888)
Swoboda Wenzel Ⓚ Ⓜ, Sarajevo (1. Nov. 1888)
Hofmann Joseph Ⓜ D2., Zahlamt RKM. (1. Nov. 1888)
Ballović Peter Ⓚ Ⓜ, Wien (1. Nov. 1889)
Brajenović Arsenius Ⓚ Ⓜ D2., Sarajevo (1. Nov. 1890)
Zieser Othmar Ⓜ D2., Milgeogr. Inst. (1. Mai 1891)
Frank Ignaz Ⓚ Ⓜ, Zahlamt RKM. (1. Mai 1891)
Fischbart Carl Ⓜ D2., Zahlamt RKM. (1. Mai 1892)
Egremont Theodor Ⓜ D2., Josephstadt (1. Mai 1897)

Militärkassenoffiziale 2. Klasse

Wlach Joseph Ⓜ D2., Sarajevo (1. Mai 1898)
Halter Julius Ⓜ D2., Zahlamt RKM. (1. Mai 1900)
Brey Alois Ⓜ D2., Wien (1. Nov. 1900)
Kokoschinegg Robert Ⓜ, Wien (1. Mai 1901)
Steiner Franz Ⓜ D2., Budapest (1. Mai 1902)
Degelmann Stephan Ⓚ Ⓜ D2., Budapest (1. Mai 1903)

Militärkassenoffiziale 3. Klasse

Uscatu Nestor Ⓜ D2., Wien (1. Mai 1898)
Doppler Leo Ⓜ D2., Wien (1. Nov. 1898)
Urban Heinrich Ⓜ D2., Milgeogr. Inst. (1. Mai 1900)
Sponer Joseph Ⓜ D2., Zahlamt RKM. (1. Nov. 1900)
Renten Gustav Ⓜ D2., Wien (1. Mai 1901)
Schwan Adolf Ⓜ D2., Josephstadt (1. Mai 1901)
Freiberger Anton Ⓜ D2., Zahlamt RKM. (1. Mai 1902)

Militärkassenakzessisten

Medić Milosch Ⓜ D2., Wien (1. Nov. 1900)
Rumpler Anton Ⓜ D2., Zahlamt RKM. (1. Mai 1901)
Bonaventura Emanuel Ⓜ D2., Sarajevo (1. Nov. 1901)
Jarosch Stephan Ⓜ D2., Zahlamt RKM. (1. Nov. 1901)
Bezruč Franz Ⓜ D2., Wien (1. Nov. 1902)

Hut, dunkelgrüner Waffenrock mit rosenroter Egalisierung und weißen glatten Knöpfen, blaugraue Pantalons mit rosenrotem Passepoil, Mantel blaugrau

Digitized by Google

Militärverpflegsbeamte

Militär-Oberverpflegsverwalter 1. Klasse

Maresch Joseph FJO-R. GVK. m. Kr. Ⓚ Ⓜ, Wien (1. Mai 1900)
Weiser Adalbert GVK. m. Kr. Ⓚ Ⓜ, Krakau (1. Mai 1900)
Svoboda Ottomar FJO-R. GVK. m. Kr. Ⓚ Ⓜ, Prag (1. Mai 1902)

Militär-Oberverpflegsverwalter 2. Klasse

Kitzler Carl Ⓚ Ⓜ, Lemberg (1. Nov. 1897)
Venus Adolf 8 Ⓚ Ⓜ, Budapest (1. Nov. 1898)
Kummer-Fustinioni Ferdinand Ⓜ, Graz (1. Mai 1900)
Dörler Alfred Ⓜ, Agram (1. Mai 1900)
Tkaczkiewicz Isidor Ⓜ, Przemyśl (1. Nov. 1901)
Burda Johann Ⓚ Ⓜ, Innsbruck (1. Mai 1902)

Militärverpflegsverwalter

Smolka Johann Ⓚ Ⓜ, Josephstadt (26. Okt. 1891)
Weiss Rudolf Ⓚ Ⓜ, Pozsony (Preßburg) (26. Okt. 1891)
Simonis Friedrich Ⓚ Ⓜ, Sarajevo (27. April 1892)
Nowitzky Franz Ⓚ Ⓜ, Kassa (Kaschau) (27. April 1892)
Pokorny Gottfried Ⓚ Ⓜ, Temesvár (27. April 1892)
Schrittwieser Heinrich Ⓜ, Nagyszeben (Hermannstadt) (25. Okt. 1892)
Sentz Alois Ⓜ, Banjaluka (25. Okt. 1892)
Andreas Joseph 8 Ⓚ Ⓜ, Zara (1. Mai 1893)
Motak Ferdinand Ⓚ Ⓜ, Arad (1. Mai 1893)
Hiltscher Rudolf Ⓚ Ⓜ, Stanislau (1. Nov. 1893)
Gressel Carl Ⓚ Ⓜ, Klagenfurt (1. Nov. 1893)
Macher Joseph Ⓜ, Trient (1. Mai 1894)
Holub Adalbert GVK. m. Kr. Ⓜ, Travnik (1. Mai 1894)
Bereiter Edmund Ⓜ, Marburg (1. Nov. 1894)
Rainer Alois 8 GVK. Ⓚ Ⓜ, Triest (1. Nov. 1894)
Schaller Siegmund Ⓜ, Olmütz (1. Mai 1895)
Heidler Emil Ⓜ, Przemyśl (1. Nov. 1895)
Mukařovský Vinzenz Ⓜ, Lemberg (1. Mai 1896)
Fuchs Friedrich Ⓜ, Złoczów (1. Mai 1896)
Brabetz Adolf Ⓚ Ⓜ, Prag (1. Mai 1896)
Schulbaum Joseph Ⓜ, Bruck an der Leitha (1. Mai 1896)
Alber Friedrich Ⓚ Ⓜ, Wien (1. Nov. 1896)
Talcsik Joseph Ⓚ Ⓜ, Budapest (1. Mai 1897)
Nosákovský Franz Ⓜ, Czernowitz (1. Mai 1898)
Böhm Franz Ⓜ, Laibach (1. Mai 1898)
Gaspari Adolf Ⓜ, Trebinje (1. Mai 1898)
Poczinski Oskar Ⓜ, Jaroslau (1. Nov. 1898)
Toll Ludwig Ⓚ Ⓜ, Nyiregyháza (1. Nov. 1898)
Heinrich Theodor Ⓚ Ⓜ, Plevlje (1. Mai 1900)
Dlouhy Alexander Ⓚ Ⓜ, Gródek (1. Mai 1900)
Fuchs Alexander Ⓚ Ⓜ, Kolozsvár (Klausenburg) (1. Mai 1901)
Gardavský Viktor Ⓚ Ⓜ, Brünn (1. Nov. 1901)
Kratochwila Hugo Ⓜ, Nagy-Várad (Großwardein) (1. Mai 1902)
Pokorný Joseph Ⓜ, Stryj (1. Nov. 1902)
Ulrich Adolf Ⓚ Ⓜ, Pola (1. Nov. 1902)
Ondrák Gottfried Ⓜ, Tarnów (1. Nov. 1902)
Lidmanský Joseph Ⓜ, Theresienstadt (1. Nov. 1903)
Perko Anton Ⓚ Ⓜ, Gyulafehérvár (Carlsburg) (1. Nov. 1903)
Hoffmann Carl Ⓜ, Rzeszów (1. Nov. 1903)

Digitized by Google

Militärverpflegsoffiziale 1. Klasse

Hajek Rudolf Ⓜ, Lemberg (1. Okt. 1878)
Veranemann van Watervliet Franz Ritt. Ⓚ Ⓜ, Krakau (2. Mai 1880)
Fels Ignaz Ⓜ, Wien (1. Nov. 1880)
Faber Richard Ⓜ, Prag (1. Mai 1886)
Traka Franz Ⓚ Ⓜ, Wien (1. Mai 1888)
Kövess Artur Ⓚ Ⓜ, Goražda (1. Mai 1888)
Ivancich Johann Ⓚ Ⓜ, Fiume (1. Mai 1888)
Kavalla Wilhelm Ⓜ, Pilsen (1. Mai 1888)
Engelmann Eduard Ⓚ Ⓜ, Székesfehérvár (Stuhlweißenburg) (1. Mai 1888)
Zangel Michael Ⓜ, Foča (1. Mai 1888)
Radakovich Amor Ⓜ, Sopron (Ödenburg) (1. Mai 1888)
Schram Carl Ⓚ Ⓜ, Linz (1. Sept. 1888)
Ullrich Carl Ⓜ, Wien (1. Sept. 1888)
Chwalowsky Peter Ⓜ, Budapest (1. Sept. 1888)
Czerni Joseph Ⓚ Ⓜ, Peterwardein (1. Sept. 1888)
Lipovsky Carl Ⓜ, Görz (1. Nov. 1888)
Radossevich Carl Ⓚ Ⓜ, Mostar (1. Nov. 1888)
Zettelmann Carl Ⓜ, Wien (1. Nov. 1888)
Jugoviz Franz Ⓜ, Cattaro (1. Nov. 1888)
Leithner Jakob Ⓜ, Franzensfeste (1. Nov. 1888)
Langer Carl Ⓜ, Dolnja Tuzla (1. Nov. 1888)
Kudler Franz Ⓜ, Brod (1. Nov. 1888)
Heikowsky Wilhelm Ⓚ Ⓜ, Komárom (Komorn) (1. Nov. 1888)
Schascheck Wenzel Ⓜ D2., Bilek (1. Jän. 1889)
Korf Joseph Ⓜ, Stanislau (1. Jän. 1889)
Holl Otto Ⓚ Ⓜ, Lemberg (1. Jän. 1889)
Schönwetter Heinrich Ⓜ, Kolozsvár (Klausenburg) (1. Mai 1889)
Beller Robert Ⓜ, Wien (1. Mai 1889)
Himmel Heinrich Ⓜ, Sopron (Ödenburg) (1. Mai 1889)
Pažout Joseph Ⓜ, Przemyśl (1. Mai 1889)
Czechowski Viktor Ⓜ, Złoczów (1. Mai 1889)
Leonardo Richard Ritt. v. Ⓚ Ⓜ, Wien (1. Mai 1890)
Forsthuber Adolf Ⓜ D2., Travnik (1. Mai 1890)
Weber v. Webern Anton Ⓜ, Wien (1. Mai 1890)
Czibulka Stephan Ⓜ, Zara (1. Mai 1890)
Dolnicki Johann Ⓚ Ⓜ, Josephstadt (1. Mai 1890)
Makarius Robert Ⓜ, Székesfehérvár (Stuhlweißenburg) (1. Mai 1890)
Demel Felix Ⓜ, Foča (1. Sept. 1890)
Mauka Joseph Ⓜ, Risano (1. Nov. 1890)
Jellinek Anton Ⓜ, Triest (1. Nov. 1890)
Rokoš Eduard Ⓜ, Pilsen (1. Nov. 1890)
Dworschak Moritz Ⓜ, Krakau (1. Nov. 1890)
Tausig Michael Ⓜ, Theresienstadt (1. Nov. 1890)
Zwenkl Johann Ⓜ, Marburg (1. Nov. 1890)
Pramberger Carl Ⓜ, Lemberg (1. Mai 1891)
Fidora Alois Ⓜ, Banjaluka (1. Mai 1891)
Mutter Robert Ⓜ, Graz (1. Mai 1891)
Pucher Viktor Ⓜ, Ragusa (1. Mai 1891)
Preitlachner Maximilian Ⓜ, Wien (1. Mai 1891)
Gerhauser Wilhelm v. Ⓜ, Budapest (1. Mai 1891)
Páv Heliodor Ⓜ, Mostar (1. Mai 1891)
Bermann Moritz Ⓜ, Jaroslau (1. Mai 1891)
Bauer-Mayer Johann Ⓜ, Wien (1. Mai 1891)
Norden Siegmund Ⓜ, Goražda (1. Mai 1891)
Werner Edmund Ⓜ, Esseg (1. Mai 1891)
Lorber Johann Ⓜ, Bilek (1. Nov. 1891)
Junginger Emmerich Ⓜ, Trebinje (1. Nov. 1891)
Schenker Franz Ⓜ D2., Stryj (1. Nov. 1891)
Perényi Elias Ⓜ D2., Budapest (1. Mai 1892)
Körperth Carl Ⓜ, Gródek (1. Nov. 1892)
Steiner Konrad Ⓜ, Budapest (1. Nov. 1892)
Anderfer Anton Ⓜ, Wien (1. Nov. 1892)
Teltscher Theodor Ⓚ Ⓜ, Bruck an der Leitha (1. Nov. 1892)
Liebesmann Moritz Ⓜ, Tarnów (1. Mai 1893)
Kny Rudolf Ⓜ, Laibach (1. Mai 1893)
Suchanek Anton Ⓜ, Brünn (1. Mai 1893)
Wála Ignaz Ⓚ Ⓜ D2., Prag (1. Mai 1893)
Zajączkowski Ladislaus Ⓜ, Krakau (1. Nov. 1893)
Hliňák Joseph Ⓜ, Dolnja Tuzla (1. Mai 1894)
Leinweber Emidio Ⓜ, Wien (1. Mai 1894)
Hager Carl Ⓜ, Wien (1. Mai 1894)
Steuer Tullio Ⓜ, Wien (1. Mai 1894)
Jellinek Carl Ⓜ, Budapest (1. Mai 1894)
Dimitrovics Alfred Ⓜ, Gyulafehérvár (Carlsburg) (1. Mai 1894)
Moskovits Heinrich Ⓜ, Nyiregyháza (1. Mai 1894)
Steidl Johann Ⓚ Ⓜ D2., Sarajevo (1. Mai 1894)
Konrad Johann Ⓚ Ⓜ D2., Wien (1. Mai 1894)
Petrlik Matthias GVK. m. Kr. Ⓚ Ⓜ D2., Brünn (1. Nov. 1894)
Müller Gustav Ⓜ, Złoczów (1. Nov. 1894)
Exeli v. Adlerhuld Adalbert Ritt. Ⓜ, Bruck an der Leitha (1. Nov. 1894)
Jindra Franz Ⓜ, Prag (1. Nov. 1894)
Fograscher Ernst Ⓜ, Cattaro (1. Nov. 1894)
Rubbia Rudolf Ⓜ, Linz (1. Nov. 1894)
Joanović Demeter Ⓚ Ⓜ D2., Arad (1. Mai 1895)

Militärverpflegsoffizale 2. Klasse

Joschowsky Franz Ⓜ, Dolnja Tuzla (1. Mai 1895)
Heikowsky Johann Ⓜ, Josephstadt (1. Mai 1895)
Putzker Friedrich Ⓜ, Wien (1. Mai 1895)
Szentpéteri Alois Ⓜ, Peterwardein (1. Mai 1895)
Jerbić Joseph Ⓜ, Nagy-Várad (Großwardein) (1. Mai 1895)

Digitized by Google

Grulich Joseph Ⓜ, Komárom (Komorn) (1. Mai 1896)
May Raimund Ⓜ, Marburg (1. Mai 1896)
Fuchs Rudolf (II.) Ⓜ, Görz (1. Mai 1896)
Brusser Joseph Ⓜ, Sarajevo (1. Mai 1896)
Hackmüller Albert Ⓜ, Prag (1. Mai 1896)
Silbernagl v. **Huebmershofen** Julius Freih. Ⓜ, Wien (1. Mai 1896)
Münster Emil Ⓜ, Pozsony (Preßburg) (1. Mai 1896)
Müller Hermann Ⓜ, Klagenfurt (1. Mai 1896)
Groftsik Emmerich Ritt. v. Ⓜ, Zara (1. Mai 1897)
Schreiber Franz Ⓜ, Przemyśl (1. Mai 1897)
Janda Carl Ⓜ, Krakau (1. Mai 1897)
Schapka Erwin Ⓚ Ⓜ D2., Esseg (1. Mai 1897)
Hrubý Ferdinand Ⓜ, Kassa (Kaschau) (1. Mai 1897)
Kollander Anton Ⓜ, Nagyszeben (Hermannstadt) (1. Mai 1897)
Schlachta Peter Ⓚ Ⓜ D2., Sarajevo (1. Nov. 1897)
Benesch Franz Ⓜ, Krakau (1. Nov. 1897)
Adler Anton Ⓜ D2., Olmütz (1. Nov. 1897)
Pavliček Ludwig Ⓜ, Pilsen (1. Nov. 1897)
Markuzzi Emanuel Ⓚ Ⓜ D2., Rzeszów (1. Nov. 1897)
Krömer Wilhelm Ⓜ, Olmütz (1. Mai 1898)
Rott Anton Ⓜ, Pola (1. Mai 1898)
Maurer Adolf Ⓜ, Nagyszeben (Hermannstadt) (1. Mai 1898)
Raab Otto Ⓜ, Temesvár (1. Mai 1898)
Náhlík Anton Ⓜ, Sarajevo (1. Mai 1898)
Anderka Johann Ⓜ, Wien (1. Mai 1898)
Berger Viktor Ⓜ, Czernowitz (1. Mai 1898)
Vogelsang Andreas Ⓜ, Sarajevo (1. Mai 1898)
Ludvíček Johann Ⓜ, Przemyśl (1. Nov. 1898)
Pavlíček Augustin Ⓜ, Travnik (1. Nov. 1898)
Prohaska Anton Ⓜ, Przemyśl (1. Nov. 1898)
Frank Anton Ⓜ, Krakau (1. Nov. 1898)
Zimányi Gustav v. Ⓜ, Nyiregyháza (1. Nov. 1898)
Farkas lui **Simion Safti** Peter Ⓜ, Budapest (1. Nov. 1898)
Hohensinner Adolf Ⓜ, Banjaluka (1. Nov. 1898)
Scheufler Viktor Ⓜ, Plevlje (1. Nov. 1898)
Rosmanith Viktor Ⓜ, Risano (1. Mai 1899)
Kersovani Anton Ⓜ, Cattaro (1. Mai 1899)
Hoser Leopold Ⓜ, Ragusa (1. Mai 1899)
Rayman Vitězslav Ⓜ, Prag (1. Mai 1899)
Hartnagl Viktor Ⓜ, Mostar (1. Mai 1899)
Hanuš Adalbert Ⓜ, Fiume (1. Mai 1899)
Speck Joseph Ⓜ, Gyulafehérvár (Carlsburg) (1. Nov. 1899)
Lieblein Samuel Ⓜ, Pozsony (Preßburg) (WG.) (1. Nov. 1899)
Ferber Ignaz Ⓜ, Laibach (1. Nov. 1899)
Teplý Bohumil Ⓜ, Przemyśl (1. Nov. 1899)
Eyberger v. **Wertenegg** Carl Ⓜ, Marburg (1. Nov. 1899)
Přihoda Franz Ⓜ, Theresienstadt (1. Nov. 1899)
Fuchs Isidor Ⓜ, Budapest (1. Mai 1900)
Bachraty Erwin Ⓜ, Wien (1. Mai 1900)
Bicki Leopold Ⓜ, Rzeszów (1. Mai 1900)
Wallisch August Ⓜ, Krakau (1. Mai 1900)
Berka Adalbert Ⓜ, Prag (1. Mai 1900)
Schmid Rudolf Ⓜ, Wien (1. Mai 1900)
Schönwetter Eduard Ⓜ, Linz (1. Mai 1900)
Souček Robert Ⓜ, Stanislau (1. Mai 1900)
Hochmeister Artur v. Ⓜ, Tarnów (1. Nov. 1900)
Bachmann Joseph Ⓜ, Jaroslau (1. Nov. 1900)
Pokorny Franz Ⓚ Ⓜ D2., Linz (1. Nov. 1900)
Lachmüller Johann Ritt. v. Ⓜ, Franzensfeste (1. Nov. 1900)
Maly Joseph Ⓜ, Graz (1. Nov. 1900)
Kisch Friedrich Ⓜ, Budapest (1. Nov. 1900)
Viezzoli Maximilian Ⓜ, Triest (1. Nov. 1900)
Rephan Bernhard Ⓜ, Kolozsvár (Klausenburg) (1. Nov. 1900)
Veits Adolf Ⓜ, Wien (1. Mai 1901)
Hirschmann Siegmund Ⓜ, Arad (1. Mai 1901)
Baumgartner Gustav Ⓜ, Pozsony (Preßburg) (1. Mai 1901)
Ottopál Franz Ⓜ D2., Brünn (1. Mai 1901)
Hirschmann Samuel Ⓜ, Temesvár (1. Mai 1901)
Götzlinger Edmund Ⓜ, Prag (1. Nov. 1901)
Kunetka Franz Ⓜ D2., Lemberg (1. Nov. 1901)
Schmidt Rudolf Ⓜ, Pilsen (1. Nov. 1901)
Wosátka Ottokar Ⓜ, Sarajevo (1. Nov. 1901)
Szlama August Ⓚ Ⓜ D2., Klagenfurt (1. Nov. 1901)
Kolbeck Adolf Ⓜ Krakau (1. Nov. 1901)
Konstansky Heinrich Ⓜ, Gródek (1. Mai 1902)
Krbušek Franz Ⓜ D2., Fiume (1. Nov. 1902)
Rosamann Vinzenz Ⓜ, Trebinje (1. Nov. 1902)
Steinhart Johann Edl. v. Ⓜ, Wien (1. Nov. 1902)
Zügner Franz Ⓜ, Sopron (Ödenburg) (1. Nov. 1902)
Winter Johann Ⓜ, Wien (1. Mai 1903)
Neugebauer Julius Ⓜ, Nagyszeben (Hermannstadt) (1. Mai 1903)
Schostal Adolf Ⓜ, Rzeszów (1. Nov. 1903)
Nedomansky Rupert Ⓚ Ⓜ D2., Nyiregyháza (1. Nov. 1903)
Scherer Wilhelm Ⓜ, Lemberg (1. Nov. 1903)
Hirtl Rudolf Ritt. v. Ⓜ, Wien (1. Nov. 1903)
Schaumann Theodor Ⓜ, Sarajevo (1. Nov. 1903)

Digitized by Google

Militärverpflegsoffiziale 3. Klasse

Rakowitsch Carl Ⓜ, Lemberg (1. Nov. 1894)
Stefanov Johann Ⓜ D2., Mostar (1. Nov. 1894)
Chowanetz Maximilian Ⓜ, Travnik (1. Nov. 1894)
Villecz Eugen v. Ⓜ, Arad (1. Nov. 1894)
Loserth Richard Ⓜ, Sopron (Ödenburg) (1. Nov. 1894)
Pollak Oskar Ⓜ, Székesfehérvár (Stuhlweissenburg) (1. Nov. 1894)
Polak Franz Ⓜ, Wien (1. Nov. 1894)
Sommer Salomon Ⓜ, Budapest (1. Mai 1895)
Langer Franz Ⓜ, Olmütz (1. Mai 1895)
Satran Anton Ⓜ, Dolnja Tuzla (1. Mai 1895)
Rutkowski Johann Ritt. v. Ⓜ, Tarnów (1. Mai 1895)
Doležal Anton Ⓜ, Jaroslau (1. Mai 1895)
Steindl Alois Ⓜ, Wien (1. Mai 1895)
Werner Friedrich Ⓜ, Linz (1. Mai 1895)
Scaupee Artur Ⓜ, Wien (1. Mai 1895)
Andöl Anton Ⓜ, Agram (1. Mai 1895)
Simonis Peter Ⓜ, Budapest (1. Nov. 1895)
Foltin Richard Ⓜ, Jaroslau (1. Mai 1896)
Hernjaković Mirko Ⓜ, Budapest (1. Mai 1896)
Racota Michael Ⓜ, Budapest (1. Mai 1896)
Lisý Joseph Ⓜ D2., Esseg (1. Mai 1896)
Tabak Heinrich Ⓜ, Sopron (Ödenburg) (1. Mai 1896)
Urfus Rudolf Ⓜ, Josephstadt (1. Mai 1896)
Petrović Georg Ⓚ Ⓜ D2., Wien (1. Mai 1896)
Hajek Franz Ⓜ, Franzensfeste (1. Mai 1896)
Chwalowsky Augustin Ⓜ, Wien (1. Mai 1896)
Hentschl Augustin Ⓜ, Wien (1. Mai 1896)
Schröder Carl Ⓜ, Bilek (1. Mai 1896)
Huck Alois Ⓜ, Innsbruck (1. Mai 1896)
Topež Anton Ⓜ, Marburg (1. Mai 1896)
Benfert Julius Ⓜ, Kolozsvár (Klausenburg) (1. Mai 1896)
Müller Theodor Ⓜ, Kassa (Kaschau) (1. Nov. 1896)
Grassmair Andreas Ⓜ, Graz (1. Mai 1897)
Winter Carl Ⓜ D2., Krakau (1. Mai 1897)
Schebesch Alois Ⓜ, Sarajevo (1. Mai 1897)
Randa Konrad Ⓜ, Prag (ük.) zug. Milintdtr. (1. Mai 1897)
Taschl Johann Ⓜ, Sarajevo (ük.) zug. Milintdtr. (1. Mai 1897)
Lecker Benjamin Ⓜ, Marburg (1. Mai 1897)
Krug Heinrich Ⓜ, Tarnów (ük.) zug. Milintdtr. (1. Mai 1897)
Dollisch Richard Ⓜ, Bruck an der Leitha (1. Mai 1897
Wessely Hugo Ⓜ, Czernowitz (ük.) zug. Milintdtr. (1. Mai 1897)
Römer Abraham Ⓜ, Trebinje (1. Nov. 1897)
Koštál Anton Ⓜ, Lemberg (1. Nov. 1897)
Hain Eduard Ⓜ, Prag (1. Nov. 1897)
Nowak Maximilian Ⓜ, Trient (1. Nov. 1897)
Janausch Viktor Ⓜ, Klagenfurt (1. Nov. 1897)
Solla Boëtius Ⓜ, Triest (1. Nov. 1897)
Noheimer Peter Ⓜ D2., Złoczów (1. Mai 1898)
Albrecht Gustav Ⓜ, Nagyszeben (Hermannstadt) (1. Mai 1898)
Smrž Johann Ⓜ, Sarajevo (1. Mai 1898)
Kobližek Justin Ⓜ, Lemberg (1. Mai 1898)
Tomsche Heinrich Ⓜ D2., Fiume (1. Mai 1898)
András Samuel Ⓜ, Nagyszeben (Hermannstadt) (1. Mai 1898)
Roček Vinzenz Ⓜ, Pilsen (1. Mai 1898)
Prosser Joseph Ⓜ, Görz (1. Mai 1898)
Muthny Carl Ⓜ D2., Cattaro (1. Mai 1898)
Ponther Emil Ⓜ, Lemberg (1. Mai 1898)
Pokorny Johann Ⓜ, Budapest (1. Nov. 1898)
Hartmann Anton Ⓜ, Lemberg (1. Nov. 1898)
Kalb Friedrich GVK. Ⓜ D2., Lemberg (1. Nov. 1898)
Řezáč Franz Ⓜ, Bilek (1. Nov. 1898)
Gunold Johann Ⓜ, Graz (1. Nov. 1898)
Delong Carl Ⓜ, Székesfehérvár (Stuhlweißenburg) (1. Nov. 1898)
Niedermaier Hermann Ⓜ, Lemberg (1. Nov. 1898)
Hraba Theodor Ⓜ, Prag (1. Nov. 1898)
Cohorna Wilhelm Ⓜ, Sarajevo (1. Nov. 1898)
Boekh Eberhard Ⓜ, Budapest (ük.) zug. Milintdtr. (1. Nov. 1898)
Faltus Alois Ⓜ, Agram (1. Mai 1899)
Schlesinger Alois Ⓜ D2., Josephstadt (1. Mai 1899)
Schweda Carl Ⓜ, Wien (1. Mai 1899)
Exler Johann Ⓜ, Bruck an der Leitha (1. Mai 1899)
Kartin Friedrich Ⓜ, Czernowitz (1. Mai 1899)
Zavodsky Alois Ⓜ, Wien (1. Mai 1899)
Czempirek Franz Ⓜ, Agram (1. Mai 1899)
Hayek Emanuel Ⓜ, Foča (1. Mai 1899)
Horaczek Arnold Ⓜ, Olmütz (1. Nov. 1899)
Wank Carl Ⓜ, Jaroslau (1. Nov. 1899)
Bartoš Matthias Ⓜ, Budapest (1. Nov. 1899)
Rubesch Leo Ⓜ, Krakau (1. Nov. 1899)
Zdšlarević Stephan Ⓜ, Banjaluka (1. Nov. 1899)
Gerdes Viktor Ⓜ, Graz (1. Nov. 1899)
Mattauch Wenzel Ⓜ D2., Komárom (Komorn) (1. Nov. 1899)
Ottmar Rudolf Ⓜ, Lemberg (1. Nov. 1899)
Radler Johann Ⓜ, Pozsony (Preßburg) (1. Nov. 1899)
Mussl Ludwig Ⓜ, Przemyśl (1. Mai 1900)
Hoffmann Eduard Ⓚ Ⓜ D2., Innsbruck (1. Mai 1900)

Digitized by Google

Gassauer Joseph (M), Wien (1. Mai 1900)
Pawelka Johann (M), Przemyśl (1. Mai 1900)
Zebisch Heinrich (M) D2., Dolnja Tuzla (1. Mai 1900)
Köhler Emil (M), Temesvár (1. Mai 1900)
Breyer Franz (M), Budapest (1. Mai 1900)
Conradt Friedrich (M) D2., Gyulafehérvár (Carlsburg) (1. Mai 1900)
Müller Joseph (M), Sopron (Ödenburg) (1. Mai 1900)
Niemetz Joseph (M) D2., Esseg (1. Mai 1900)
Hasenauer Anton (M) D2., Wien (1. Mai 1900)
Hilšák Friedrich (M), Temesvár (1. Mai 1900)
Staany Anton (M) D2., Peterwardein (1. Nov. 1900)
Grobmer zu Wolfsthurn Wolfgang v. (M), Klagenfurt (1. Nov. 1900)
Vit Emanuel (M), Złoczów (1. Nov. 1900)
Bartoszyński Boleslaus (M) D2., Wien (WG) (1. Nov. 1900)
Brandejs Joseph (M), Lemberg (1. Nov. 1900)
Chowanetz Alfred (M), Brünn (1. Nov. 1900)
Podhajský Alois (M), Esseg (1. Nov. 1900)
Hanisch Joseph (M), Cattaro (1. Nov. 1900)
Kozelský Johann (M), Brünn (1. Nov. 1900)
Drašček Theodor (M), Triest (1. Nov. 1900)
Martinidess Carl (M), Lemberg (1. Nov. 1900)
Matzner Wilhelm (M), Nagy-Várad (Großwardein) (1. Nov. 1900)
Reininger Franz (M), Wien (1. Nov. 1900)
Kainz Carl (M) D2., Josephstadt (1. Mai 1901)
Turyczyn Julian (M), Plevlje (1. Mai 1901)
Pick Carl (M), Foča (1. Mai 1901)
Huss Hubert (M) D2., Komaróm (Komorn) (1. Mai 1901)
Fuchs Johann (M), Krakau (1. Mai 1901)
Leben Paul (M), Gyulafehérvár (Carlsburg) (1. Mai 1901)
Hruška Franz (M), Cattaro (1. Mai 1901)
Schmal Franz (M) D2., Kassa (Kaschau) (1. Mai 1901)
Hanák Carl (M), Sarajevo (1. Mai 1901)
Říha Anton (M), Wien (1. Mai 1901)
Agbaba Daniel (M) D2., Brod (1. Mai 1901)
Duklauer Julius (M), Budapest (1. Nov. 1901)
Voger Wladimir (M), Risano (1. Nov. 1901)
Decker Rudolf (M), Rzeszów (1. Nov. 1901)
Worel Joseph (M), Theresienstadt (1. Nov. 1901)
Klima August (M), Kassa (Kaschau) (1. Nov. 1901)
Schäser Ernst (M), Nagy-Várad (Großwardein) (1. Nov. 1901)
Lhotský Adolf (M) D2., Stanislau (1. Nov. 1901)
Reich Kamillo (M), Krakau (1. Nov. 1901)
Kutscherouter Viktor (M), Czernowitz (1. Mai 1902)
Schubert Heinrich (M), Przemyśl (1. Mai 1902)
Waage Heinrich (M) D2., Linz (1. Nov. 1902)
Koster Heinrich (M), Wien (1. Nov. 1902)
Velebil Carl (M) D2., Złoczów (1. Nov. 1902)
Bohanes Adolf (M), Budapest (1. Nov. 1902)
Koscher Franz (M), Esseg (1. Nov. 1902)
Postler Adolf (M), Kassa (Kaschau) (1. Nov. 1902)
Pelzel v. Staffalo Carl Ritt. (M), Tarnow (1. Mai 1903)
Streitenfels Emmerich (M), Graz (1. Mai 1903)
Viezzoli Ägidius (M), Risano (1. Nov. 1903)
Simković Ferdinand (M) D2., Nyiregyháza (1. Nov. 1903)
Manfred Jakob (M), Zara (1. Nov. 1903)
Pavelčik Georg (M), Stanislau (1. Nov. 1903)
Gotthard Emanuel (M), Prag (1. Nov. 1903)
Senger Ludwig (M), Stryj (1. Nov. 1903)

Militärverpflegsakzessisten

Slawinski Georg (M), Mostar (WG) (1. Mai 1898)
Klöss Viktor (M), Nagy-Várad (Großwardein) (1. Mai 1898)
Kardos Maximilian (M), Komárom (Komorn) (1. Nov. 1898)
Podsadecki Peter (M), Krakau (1. Nov. 1898)
Wysocki Emil (M), Kolozsvár (Klausenburg) (1. Nov. 1898)
Fleischlinger Wladimir (M), Ragusa (1. Nov. 1898)
Hoppe Maximilian (M), Krakau (1. Nov. 1898)
Ledwina Carl (M), Innsbruck (1. Nov. 1898)
Šuchma Johann (M) D2., Kassa (Kaschau) (1. Mai 1899)
Pelikán Edmund (M), Risano (1. Mai 1899)
Schweitzer Friedrich (M), Sarajevo (1. Mai 1899)
Kenda Johann (M), Klagenfurt (1. Mai 1899)
Rösler Alfons (M), Gyulafehérvár (Carlsburg) (1. Mai 1899)
Reich Carl (M), Bilek (1. Mai 1899)
Matiášek Franz SVK. m. Kr. (M), Brünn (1. Mai 1899)
Kalla Carl (M), Zara (1. Mai 1899)
Kretschmer Carl (M), Theresienstadt (1. Mai 1899)
Wajsocher Anton (M), Mostar (1. Mai 1899)
Bednářik Ludwig (M), Bilek (1. Mai 1899)
Simonis Heinrich (M), Sopron (Ödenburg) (1. Sept. 1899)
Halik Stanislaus (M), Gródek (1. Nov. 1899)
Zavázal Kamillo (M), Olmütz (1. Nov. 1899)
Gasparini Ernst (M), Brod (1. Nov. 1899)
Vogel Friedrich (M), Trient (1. Nov. 1899)
Gans Ludwig (M), Krakau (1. Nov. 1899)
Trinker Julius (M), Komárom (Komorn) (1. Nov. 1899)
Matýsek Joseph (M), Prag (1. Nov. 1899)
Grodecki Kornel (M), Czernowitz (1. Nov. 1899)
Souček Joseph (M), Josephstadt (WG) (1. Nov. 1899)
Hroch Wenzel (M), Pola (1. Nov. 1899)

Digitized by Google

Kramolin Romuald Ⓜ, Budapest (1. Nov. 1899)
Szegfy Martin Ⓜ, D2., Graz (1. Mai 1900)
Hadinger Andreas Ⓜ, Stryj (1. Mai 1900)
Spalek Wladimir Ⓜ, Laibach (1. Mai 1900)
Menkes Leopold Ⓜ, Temesvár (1. Mai 1900)
Burg Friedrich Ⓜ, D2., Nagyszeben (Hermannstadt) (1. Mai 1900)
Pokorny Richard Ⓜ, Trient (1. Mai 1900)
Szabó Johann Ⓜ, Nyiregyháza (1. Mai 1900)
Plukasiewicz Maximilian Ⓜ, Mostar (1. Mai 1900)
Strassmann Bernhard Ⓜ, D2., Rzeszów (1. Mai 1900)
Stamm Johann Ⓜ, Kassa (Kaschau) (1. Mai 1900)
Valentini Carl Ⓜ, Mostar (1. Mai 1900)
Crhonek Joseph Ⓜ, Krakau (1. Mai 1900)
Krämer Jakob Ⓜ, Sopron (Ödenburg) (1. Mai 1900)
Teplý Ernst Ⓜ, Jaroslau (1. Mai 1900)
Potyka Ernst Ⓜ, Zara (1. Mai 1900)
Rubinyi August Ⓜ, Lemberg (1. Nov. 1900)
Tymiakow Michael Ⓜ, Stanislau (1. Nov. 1900)
Lhotský Joseph Ⓜ, Josephstadt (1. Nov. 1900)
Röhling Carl Ⓜ, Graz (1. Nov. 1900)
Hanák Hugo Ⓜ, Rzeszów (1. Nov. 1900)
Schmied Robert Ⓜ, Pilsen (1. Nov. 1900)
Putna Carl Ⓜ Brünn (1. Nov. 1900)
Horel Johann Ⓜ, Sarajevo (1. Nov. 1900)
Spalek Carl Ⓜ, Stryj (1. Nov. 1900)
Bassin Rainer Ⓜ, Agram (1. Nov. 1900)
Loos Ernst, Triest (1. Nov. 1900)
Mattersdorfer Robert Ⓜ, Budapest (1. Nov. 1900)
Rauch Viktor Ⓜ, Przemyśl (1. Nov. 1900)
Kristof Johann Ⓜ, Pozsony (Preßburg) (1. Nov. 1900)
Held Viktor Ⓜ, Wien (1. Nov. 1900)
Škrinar Joseph Ⓜ, Agram (1. Nov. 1900)
Syha Joseph Ⓜ, Wien (1. Nov. 1900)
Fiala Emanuel Ⓜ D2., Wien (1. Mai 1901)
Kadajski Andreas Ⓜ, Lemberg (1. Mai 1901)
Stasznik Ämilian Ⓜ, Sarajevo (1. Mai 1901)
Rudolf Rudolf Ⓜ, Innsbruck (1. Mai 1901)
Galter Friedrich Ⓜ, Peterwardein (1. Mai 1901)
Cesar Joseph Ⓜ, Komárom (Komorn) (1. Mai 1901)
Kulich Jaroslaus Ⓜ, Sarajevo (1. Mai 1901)
Hofšnajdr Bohumil Ⓜ, Prag (1. Mai 1901)
Pretorius Wladimir Ⓜ, Przemyśl (1. Mai 1901)
Strobel Alexander Ⓜ, Jaroslau (1. Mai 1901)
Řepa Jaroslaus Ⓜ, Mostar (1. Mai 1901)
Janovský Carl Ⓜ, Josephstadt (1. Mai 1901)
Haviger Carl Ⓜ, Wien (1. Mai 1901)
Joachim Carl Ⓜ, Wien (1. Mai 1901)
Michálek Anton, Budapest (1. Mai 1901)
Kresz Ludwig, Kassa (Kaschau) (1. Mai 1901)
Turka Wenzel, Mostar (1. Mai 1901)
Hahn Friedrich, Lemberg (1. Nov. 1901)
Žáček Franz, Zara (1. Nov. 1901)
Roza Joseph, Stryj (1. Nov. 1901)
Pavelka Leo, Linz (1. Nov. 1901)
Cvitaš Bogumil, Klagenfurt (1. Nov. 1901)
Petrykiewicz Michael, Stanislau (1. Nov. 1901)
Pospíšil Alois, Pola (1. Nov. 1901)
Walter Ferdinand, Nagyszeben (Hermannstadt) (1. Nov. 1901)
Krauland Joseph Ⓜ, D2. Złoczów (1. Mai 1902)
Sekulić Marko Mate, Risano (1. Mai 1902)
Ficowski Stanislaus, Lemberg (1. Mai 1902)
Popp Aladár Ⓜ, Temesvár (1. Mai 1902)
Reichmann Heinrich, Temesvár (1. Nov. 1902)
Šimon Johann, Jaroslau (1. Nov. 1902)
Chloupek Franz, Goražda (1. Nov. 1902)
Stein Arnold, Przemyśl (1. Nov. 1902)
Moshammer Carl, Komárom (Komorn) (1. Nov. 1902)
Popp Elemér, Budapest (1. Nov. 1902)
Gallerach Franz, Stryj (1. Nov. 1902)
Bogdanović Iwan SVK. m. Kr. Ⓜ D2., Agram (1. Mai 1903)
Fröhlich Joseph, Sarajevo (1. Mai 1903)
Gulyás Gustav, Wien (1. Mai 1903)
Jungbauer Franz, Wien (1. Mai 1903)
Žurek Franz, Prag (1. Nov. 1903)
Kleinsasser Franz, Wien (1. Nov. 1903)
Rilling Philipp, Lemberg (1. Nov. 1903)
Gerhardt Nikolaus, Székesfehérvár (Stuhlweißenburg) (1. Nov. 1903)
Novotny Joseph, Josephstadt (1. Nov. 1903)
Oliwka Franz, Budapest (1. Nov. 1903)

Digitized by Google

Militärverpflegsoffiziale 3. Klasse in der Reserve

Adler Siegmund Ⓜ B. B.
Hansen Ferdinand Ⓜ B. B.
Malina Robert Ⓜ B. B.
Meixner Joseph Ⓜ B. B.

Militärverpflegsakzessisten in der Reserve

Walter Wilhelm Ⓜ
Schantz Joseph Ⓜ B. B.
Cikara Peter Ⓜ
Skyčak Franz Ⓜ
Waldhauser Stephan Dr. jur. Ⓜ
Deller Simeon Ⓜ
Haasz Arnold Ⓜ
Pivko Wladimir Dr. jur. Ⓜ
Skopal Emil Ⓜ
Kovács Desiderius Dr. jur. Ⓜ
Kerry Friedrich Ⓜ
Schityarevits Milivoj Ⓜ
Reisaberger Ferdinand Dr. jur. Ⓜ
Mezei Isidor Ⓜ
Schrantz Otto Ⓜ
Gara Artur Ⓜ
Galić Johann Ⓜ
Victorin Hermann Dr. jur. Ⓜ
Scholler Viktor Ⓜ
Fischbach Oskar Ⓜ
Heil Carl Ⓜ
English Otto Ⓜ
Epstein Adalbert Ⓜ
Baudnik Zdenko Dr. jur. Ⓜ
Salamon v. Friedberg Wilhelm Ⓜ Ⓒ
Kopf Albert Ⓜ
Kroulik Joseph Ⓜ
Mudra Wenzel Ⓜ
Groh Géza Ⓜ
Gerschel Norbert Ⓜ
Schuster Ludwig Dr. jur. Ⓜ
Fodor Hermann Ⓜ
Válek Ottokar Ⓜ
Szemző Carl Ⓜ
Stubel rekte **Mordax** Ferdinand Ⓜ
Rafler Joseph Ⓜ
Dvořák Joseph Ⓜ
Štěpán Martin Ⓜ
Petračić Wladimir Ⓜ
Ohnheiser Franz Ⓜ
Arnold Julius Ⓜ
Hrubý Ignaz Ⓜ
Singer Heinrich Ⓜ
Weiner Samuel Ⓜ
Tykal Joseph Ⓜ
Szabó Alexander Ⓜ
Vačkář Joseph Ⓜ
Sýkora Wenzel Ⓜ
Král Heinrich Ⓜ
Praedica Emil Ⓜ
Sander Wenzel Ⓜ
Beyer Carl Ⓜ
Kose Jaroslaus Ⓜ
Budinich Kornelius Ⓜ
Dražil Franz Ⓜ
Zachara Alois Ⓜ
Battisti Kandido Ⓜ
Fraenkel Paul Ⓜ
Čajka Martin Ⓜ Ⓒ
Wohlmuth Julius Ⓜ
Souček Joseph Ⓜ
Trubrig Alfred Ⓜ
Guth Joseph Ⓜ
Fischer Johann Ⓜ
Risti Hugo Ⓜ
Komlos Salamon Ⓜ
Ginalski Stanislaus Ⓜ
Chmielarski Thaddäus Ⓜ Ⓒ
Stanek Joseph Ⓜ
Koutsky Jaroslaus Ⓜ
Machek Anton Ⓜ
Peschke Eduard Ⓜ
Kozak Theophil Ⓜ Ⓒ
Pencze Rudolf Ⓜ
Sztanó Andreas Ⓜ
Róna Ignaz Ⓜ
Schiller Wladimir Dr. jur. Ⓜ
Schweitzer Rudolf Ⓜ
Hönigschmidt Richard Ⓜ
Halász Heinrich Ⓜ
Borsatti Georg Ⓜ
Fierlinger Klaudius Freih. v. Ⓜ
Zickerhofer Johann Ⓜ
Adler Heinrich Ⓜ
Hoch Johann Ⓜ
Götz Carl Ⓜ
Šmarda Theodor Ⓜ
Kobsinek Joseph Ⓜ
Prack Hubert Ⓜ
Prosel Robert Ⓜ
Lukášik Franz Ⓜ
Ptáček Emil Ⓜ
Sturany Viktor Ⓜ
Weiss Otto Ⓜ
Reitlinger Friedrich Ⓜ
Bartoli Matthäus Dr. phil. Ⓜ
Fuchs Isidor Ⓜ
Baumgartner Alois Ⓜ
Jano Peter Ⓜ
Berger Ludwig Ⓜ
Kremener Abraham Ⓜ
Löbl Isidor Ⓜ
Pešek Wenzel Ⓜ
Prantl Carl Ⓜ
Görgey Géza v. Ⓜ
Burba Anton Ⓜ
Stifter Rudolf Ⓜ
Fürst Armin Ⓜ
Tomeček Julius Ⓜ
Otruba Emanuel Ⓜ
Krásenský Ladislaus Ⓜ
Obermayer Max Ⓜ
Skácel Johann Ⓜ
Bilagher Ubald Ⓜ
Kropaczek Wilhelm Ⓜ
Hostomský Carl Ⓜ
Lorinsich Wilhelm Ⓜ
Stegnar Raimund Ⓜ
Utschick Johann Ⓜ Ⓒ
Lucas v. Trautenhöh Richard Ritt. Ⓜ

Digitized by Google

Leichtner Julius Ⓜ
Fröhlich Adolf Ⓜ
Grosz Heinrich Dr. jur. Ⓜ
Haražda Jaroslav Ⓜ Ⓒ
Farnadi Markus Ⓜ
Weiss Georg Ⓜ
Halla Robert Ⓜ
Berger Arnold Ⓜ
Černy Johann Ⓜ Ⓒ
Ciaar Maximilian Dr. phil. Ⓜ
Fadum Franz Ⓜ
Gulden Hermann Ⓜ
Bielek Eduard Ⓜ
Spiegler Friedrich Ⓜ
Grosskopf Heinrich Ⓜ
Frenel Theodor Ⓜ
Kotik Joseph Ⓜ Ⓒ
Zerbes Johann Ⓜ
Jereb Paul Ⓜ
Wilhelm Emil Ⓜ
Eitner Gustav Ⓜ
Strausz Armin Ⓜ
Benyó Wilhelm Ⓜ
Löffel Joseph Ⓜ
Kristen Theodor Ⓜ Ⓒ
Ludwig Adam Ⓜ
Vrány Friedrich Ⓜ
Lösel Friedrich Ⓜ
Szókács Aladár Ⓜ
Hauer Alois Ⓜ
Cukr Carl Ⓜ
Guzelj Alexander Ⓜ
Nagy Iwan Ⓜ
Neuberger Koloman Ⓜ
Junker Rudolf Ⓜ
Nadler Joseph Ⓜ
Bološević Basilius v. Ⓜ
Terček Konrad Ⓜ
Řehak Johann Ⓜ
Kösztenbaum Ignaz Ⓜ
Schmidt Joseph Ⓜ
Marek Zaboj Ⓜ
Ouřada Wenzel Ⓜ
Hauser Max Ⓜ
Gwozdowicz Wladimir Ⓜ
Roth Robert Ⓜ
Margulies Emil Ⓜ Ⓒ
Vojska Wladimir Ⓜ
Langjević Alexander Ⓜ
Münich Emil Ⓜ
Gromes Gustav Ⓜ Ⓒ
Peterlongo Silvio Ⓜ
Watzka Joseph Ⓜ
Harmann Johann Ⓜ
Saudek Rudolf Ⓜ
Puschnigg Theodor Ⓜ
Fröschl Artur Dr. jur. Ⓜ

Wyporek Anton Ⓜ
Weber Ottokar Ⓜ
Fromm Ernst Ⓜ
Heszler Emil Ⓜ
Weisz Eugen Ⓜ
Jan Jakob Ⓜ
Haymann Robert Ⓜ
Stech Wilhelm Ⓜ
Vrbata Franz Ⓜ
Demonte Mario Ⓜ
Grünhut Adolf Ⓜ
Pocsátkó Desiderius Ⓜ
Fleischmann Franz Ⓜ
Böhm Joseph Ⓜ Ⓒ
Pokorny Carl Ⓜ
Jankovitsch Joseph Ⓜ
Pick Alfred Ⓜ
Latzl Otto Dr. jur. Ⓜ
Doerr Moritz Ⓜ
Komárek Franz Ⓜ
Kemény Julius Ⓜ
Weiss Maximilian Ⓜ
Šindler Jaroslaus Ⓜ
Regensdorfer Wilhelm Ⓜ
Löwinger Alexander Ⓜ
Chmelař Wenzel Ⓜ
Rippl Anton Ⓜ
Nechvile Franz Ⓜ
Tenschert Johann Ⓜ
Zuenelli Angelo Ⓜ
Svoboda Carl Ⓜ
Janoušek Franz Ⓜ
Kosma Rudolf Ⓜ
Neuschl Franz Ⓜ
Souček Franz Ⓜ
Krementowski Joseph
Sedlák Gottlieb Ⓜ
Stephan Ludwig Ⓜ
Majer Alois Ⓜ Ⓒ
Taborský Jaroslaus Ⓜ
Tihelka Carl Ⓜ
Chmelik Joseph Ⓜ
Bedřich Martin Ⓜ
Palička Ladislaus Ⓜ
Drkoš Ernst Ⓜ
Mader Joseph Ⓜ
Fenyvesi Joseph Ⓜ
Ponec Wilhelm Ⓜ
Havlř Franz Ⓜ
Hrnčíř Franz Ⓜ
Ujváry Endre Ⓜ
Liquornik Chaim Ⓜ
Klein Johann Ⓜ
Klapka Benedikt Ⓜ
Menzinger Johann Ⓜ
Gál Stephan Ⓜ
Forman Jaroslaus Ⓜ

Trost Johann Ⓜ
Koller Felix Ⓜ
Hamrle Rudolf Ⓜ
Groman Konstantin Ⓜ
Marbach Joseph Ⓜ
Brachtl Wenzel Dr. jur. Ⓜ Ⓒ
Herr Heinrich Ⓜ Ⓜ
Böhm Anton Ⓜ
Podgraischek Ludwig Ⓜ
Novák Carl Dr. jur. Ⓜ Ⓒ
Moravek Julius Ⓜ
Schwarz Israel Ⓜ
Popper Artur Ⓜ
Berozei Eugen Ⓜ
Reisner Joseph Ⓜ
Scheer Armin Dr. jur. Ⓜ
Lehofer August Ⓜ
Benda Moritz Ⓜ
Schweighofer Alfred Ⓜ
Nagy Árpád Dr. pol. Ⓜ
Ficker Rudolf Ⓜ
Pilzer Anton Ⓜ
Bettelheim Heinrich Ⓜ
Kaufler Felix Dr. phil. Ⓜ
Böhm Oskar Ⓜ
Podhorsky Jaroslaus Ⓜ
Řebíček Joseph Ⓜ
Kříž Heinrich Ⓜ
Černý Johann Ⓜ
Krno Wladimir Dr. jur. Ⓜ
Györi Edmund Ⓜ
Fuchs Carl Ⓜ
Hammer Zoltán Ⓜ
Werner Wladimir Ⓜ
Kopyscliński Michael Ⓜ
Kosner Joseph ⊙ Ⓜ
Uratovič Franz Ⓜ
Pobitzer Benedikt Ⓜ
Schreiber Felix Ⓜ
Smetana Paul Ⓜ
Goblet Armand Ⓜ Ⓒ
Koszak Nikolaus Ⓜ
Lacroix Richard Ⓜ
Márdirosz Christoph Ⓜ
Klobouček Johann Ⓜ
Häusler Anton Ⓜ
Gruber Eduard Ⓜ
Sedláček Ludwig Ⓜ
Egermann Joseph Ⓜ
Brandeis Ernst Ⓜ
Volenec Radim Ⓜ
Gürtler Otto Ⓜ
Štrekelj Anton Ⓜ
Švestka Wenzel Ⓜ
Quittner Albert Ⓜ
Opolski Thaddäus Ⓜ
Biró Carl Ⓜ

Digitized by Google

Nedošinský Emanuel Ⓜ
Fastnacht Johann Ⓜ
Herti Carl Ⓜ
Havrda Joseph Ⓜ
Grochowski v. Łubicz Kasimir Ⓜ
Pálmy Albert Ⓜ
Mundwell Franz Ⓜ
Demmer Friedrich Dr. phil. Ⓜ
Matocha Carl Ⓜ
Grosz Desiderius Dr. jur. Ⓜ
Pešek Franz Ⓜ
Ondrušek Joseph Ⓜ
Adler Artur Dr. jur. Ⓜ
König Edmund Ⓜ
Geller Moses Ⓜ
Macenauer Franz Ⓜ
Leder Oskar ⊙ Ⓜ
Dostal Wenzel Ⓜ
Bálint Joseph Ⓜ
Kardos Julius Ⓜ
Pawelek Erwin Ⓜ
Profeld Friedrich Ⓜ
Ventrella Johann Ⓜ
Hrbač Franz Ⓜ
Prandell Wilhelm Ⓜ
Trentini Hadrian Ⓜ
Spanyol Georg Ⓜ
Radwański Ludwig Ⓜ
Peyr Julius Ⓜ
Jerie Wilibald Ⓜ
Tuma Wenzel Ⓜ
Kaba Wilhelm Ⓜ
Řezáč Heinrich Ⓜ
Vacek Heinrich Ⓜ
Pálfy Alois Ⓜ
Bareš Wenzel Ⓜ
Sekerka Johann ⊙ Ⓜ
Kasalický Alois Ⓜ
Vagenhuber Kornell Ⓜ
Pruša Gottlieb Ⓜ
Aronsohn Bertold Ⓜ
Mayer Emil Ⓜ
Rásztokay Géza v. Ⓜ
Benardelli Roman Ⓜ
Kovács Koloman Ⓜ
Maixner Miloslaus Ⓜ
Schmid Ottokar Ⓜ
Chwalibogowski v. Małęcz Moritz Ritt. Ⓜ
Vondrouš Wenzel Ⓜ
Váša Zdenko Ⓜ
Hartmayr Carl Ⓜ
Luby Julius Ⓜ
Skokan Wenzel Ⓜ
Weiss Hermann Ⓜ
Mayländer Oskar Ⓜ
Blankenberg Johann Ⓜ
Lukits Nikolaus Ⓜ
Rott Eugen Ⓜ
Baintner Barnabas Ⓜ
Bognolo Hugo Ⓜ
Swiątnicki Maximilian Ⓜ
Látal Franz Ⓜ
Glanz Bronislaus Ⓜ
Löscher Dominik Ⓜ
Fritsche Carl Ⓜ B. B.
Horny Richard Ⓜ B. B.
Hudec Joseph Dr. jur. Ⓜ
Schwarz Carl Ⓜ
Lederer Carl Ⓜ
Wymětal Wilhelm Ritt. v. Ⓜ
Popper Joseph (II.) Ⓜ
Mráz Franz Dr. jur. Ⓜ ©
Budisavljević Milan Ⓜ
Schreiber David Ⓜ
Wasung Ladislaus Dr. phil. Ⓜ ©
Koza Jaroslaus Ⓜ ©
Švácha Miloš Dr. jur. Ⓜ ©
Missliwetz Vinzenz Dr. jur. Ⓜ
Kautz Johann Ⓜ
Kaltenbäck Viktor Ⓜ
Schramek Otto Ⓜ
Lakos Adalbert Ⓜ
Vitek Otto Ⓜ
Gál Friedrich Ⓜ
Bergmann Rudolf Ⓜ
Lukács Emil Ⓜ
Petříček Philipp Ⓜ
Ferenczi Paul Ⓜ
Prager Franz Ⓜ
Bratassewiz Richard Ⓜ
Červenka Ladislaus Ⓜ
Gasz Julius Ⓜ
Frank Maximilian Dr. jur. Ⓜ
Hukiewicz Konstantin Ⓜ
Berger Simon Ⓜ
Pamlényi Gabriel Ⓜ
Jurić Stephan Ⓜ
Goliath Leo Ⓜ
Hausotter Alexander Ⓜ
Fromm Ottokar Ⓜ
Putnik Bořivoj Ⓜ
Balcar Ottokar Ⓜ
Fajnor Wladimir Ⓜ
Lubec Emil Dr. jur. Ⓜ
Newolka Viktor Ⓜ
Přenosil Gottlieb Ⓜ
Tomaschek Gustav Ⓜ
Tersy Simon Ⓜ
Hodek v. Želewicz Gustav Ritt Ⓜ
Hübner Franz Ⓜ
Pospíšil Stanislaus Ⓜ
Paliczka Artur Ⓜ
Feucht Carl Ⓜ
Balog Árpád Ⓜ
Faszczewski Boleslaus v. Ⓜ
Hák Bohuslaus Ⓜ ©
Kropiwnicki Alexander v. Ⓜ
Patočka Johann Ⓜ
Schwegel Friedrich Ⓜ
Tálský Franz Ⓜ
Bajor Alexander Ⓜ
Zatwarnicki August Ⓜ
Černý Carl Ⓜ
Ružička rekte **Blažej** Norbert Ⓜ
Szczudłowski Anton Ⓜ
Fiala Franz Ⓜ
Moučka Joseph Ⓜ
Pánik Jaroslaus Ⓜ
Romański Viktor Ⓜ
Heltai Martin Ⓜ
Stein Siegfried Ⓜ
Thier Franz Ⓜ
Vyskočil Franz Ⓜ
Richter Rudolf Ⓜ
Adler Stanislaus Ⓜ
Jirsák Wilhelm Ⓜ
Schein Rudolf Ⓜ
Gregori Rudolf Ⓜ
Welz Arnold Ⓜ
Wolfram Konrad Ⓜ
Jelinek Emanuel Ⓜ
Čáslava Rudolf Ⓜ
Janowski Benon Ⓜ
Bieliński Boleslaus Ⓜ
Krása Alois Ⓜ
Lorek Gottlieb Ⓜ
Müller Ferdinand Ⓜ
Jiroček Bohuslav Ⓜ
Šetina Franz Ⓜ
Klavžar Meliton Ⓜ
Wojtruba Joseph Ⓜ
Bobrzyński Miecislaus Ⓜ
Weinberger Armin Ⓜ
Niemierowski Siegmund Ⓜ
Weiss Wilhelm Ⓜ
Ebner Juda Ⓜ
Horáček Franz Ⓜ
Mianowski Marian Ⓜ
Schamberger Ludwig Ⓜ
Strýček Joseph Ⓜ
Velik Gottlieb Ⓜ
Vraný Carl Ⓜ
Arnstein Joseph Dr. jur Ⓜ
Lelek Carl Ⓜ
Brenner Carl Ⓜ
Hubczeńko Roman Ⓜ
Čermák Michael Ⓜ

Digitized by Google

Schoucher Richard Ⓜ
Ingerle Raimund Ⓜ
Herz Oskar Ⓜ
Bernáth Viktor Ⓜ
Bečka Carl Ⓜ
Kuchař Eduard Ⓜ
Emmerling Stephan Ⓜ
Janča Alois Ⓜ
Gábriel Anton Ⓜ
Balás Anton Ⓜ
Kubásek Ottokar Ⓜ
Hajnal Wolfgang Ⓜ
Richter Joseph Ⓜ
Frisch Israel Ⓜ
Čuba Franz Ⓜ
Kellermann Albert Ⓜ
Krausz Friedrich Ⓜ
Wenisch Franz Ⓜ
Swiergocki Leopold Ⓜ
Stelczer Viktor Ⓜ
Turzański v. Turza-Kahanowicz Michael Ⓜ
Koppányi Carl Ⓜ
Nestor Lorenz Dr. jur. Ⓜ
Pál Adalbert Ⓜ
Gyárfas Wilhelm Ⓜ
Klobusiczky Johann Ⓜ
Petruszewicz Roman Ⓜ
Tobias Michael Ⓜ
Loibl Anton Ⓜ
Lettner Johann Ⓜ
Zinauer Friedrich Ⓜ
Frech Franz Ⓜ
Lerber Majer Ⓜ
Pavlu Klemens Ⓜ
Vavra Gottlieb Ⓜ
Meixner Engelbert Ⓜ
Svatoň Joseph Ⓜ
Cepek Franz Ⓜ
Hegedüs Samuel Ⓜ
Arbeiter Robert Ⓜ
Fleischer Hugo Ⓜ
Eisler Edl. v. Terramare Johann Dr. jur. Ⓜ
Mandl Leopold Ⓜ
Kudrna Joseph Ⓜ
Pollak Géza Ⓜ
Machold Ernst Ⓜ
Havliček Johann Ⓜ
Halla Joseph Ⓜ
Werner Philipp Dr. jur. Ⓜ
Reitzes Hans Ⓜ
Georgijević Andreas Ⓜ
Wehle René Ⓜ
Müller Wilhelm Ⓜ
Calábek Carl Dr. jur. Ⓜ Ⓒ
Horbań Johann Ⓜ
Šulc Wenzel Ⓜ
Geri Rudolf Ⓜ
Berger Stanislaus Ⓜ Ⓒ
Hobza Anton Ⓜ
Procházka Joseph Ⓜ
Šedivý Wenzel Ⓜ
Kinzl Franz Ⓜ
Haberl Richard Ⓜ
Setwin Viktor Ⓜ
Zeidler Ferdinand Dr. jur. Ⓜ
Bonetló Anton Dr. jur. Ⓜ
Komárek Heinrich Ⓜ
Pontes Emil Ⓜ
Sponar Johann Ⓜ
Watzek Anton Ⓜ
Hörunter Eugen Ⓜ
Svačina Johann Ⓜ
Blauner Moritz Dr. jur. Ⓜ
Schuster Carl Ⓜ
Pappisch Franz Dr. jur. Ⓜ
Jerlitschka Alfred Ⓜ
Šturm Franz Ⓜ
Wurmb Alfred Ritt. v. Ⓜ
Czallner Carl Ⓜ
Baldauf Anton Dr. phil. Ⓜ
Bergel Samuel Ⓜ
Möschl Leopold Ⓜ
Mastyński Joseph Ⓜ
Pálos Hugo Dr. jur. Ⓜ
Kosek Radomir Ⓜ
Stutterheim Alfred Freih. v. Ⓜ
Gschaider Julius Ⓜ
Kretzschmar Gustav Ⓜ
Majewski Stanislaus Ⓜ
Heynar Joseph Ⓜ
Kern Anton Ⓜ
Fara Johann Ⓜ
Hromádko Wenzel Ⓜ
Frank Franz Ⓜ
Prosen Joseph Ⓜ
Koukal Carl Ⓜ
Rudawski Miron Ⓜ
Mallat Ivo Ⓜ
Voltolini Joseph Ⓜ
Řehak Joseph Ⓜ
Goltein Emmerich Ⓜ
Komárek August Ⓜ
Lichtenstein Georg Dr. jur. Ⓜ
Hynek Carl Ⓜ
Balban Maximilian Ⓜ
Wellgung Carl Ⓜ Ⓒ
Loger Friedrich Ⓜ
Lewandowski Theophil Ⓜ
Artmann Paul Ⓜ
Gatter Ernst Ⓜ
Selzer Jakob Ⓜ
Seres Lázár Ⓜ
Scherbaum Gustav Ⓜ
Slavik Joseph Ⓜ
Karg Alexander v. Ⓜ
Filipović Joseph Ⓜ
Onodi Elias Ⓜ
Torday Gabriel Dr. phil. Ⓜ
Goldfeld Isidor Dr. jur. Ⓜ
Provaznik Ferdinand Ⓜ
Michel Johann Dr. jur. Ⓜ
Ziegler Jakob Ⓜ
Fronza Albin Ⓜ
Massari Julius Ritt. v. Ⓜ
Malý Wenzel Ⓜ
Jaworski-Horoszkiewicz Ladislaus Ⓜ
Tauber Hugo Ⓜ
Pawluk Wladimir Ⓜ
Giskán Lázár Ⓜ
Vojnović Božo Ⓜ
Mayerhofer Friedrich Ⓜ
Stumpf Viktor Ⓜ
Vértes Robert Ⓜ
Kociančič Franz Ⓜ
Piller Adolf Ⓜ
Plitzka Alfred Ⓜ
Hromádko Alois Ⓜ
Votava Ottokar Ⓜ
Adelsberger Siegmund Ⓜ
Suk Adalbert Ⓜ
Preda Hieronymus Ⓜ
Mikulik Johann Ⓜ
Pietrasevszky Kasimir Ⓜ
Kołodij Alexius Ⓜ
Menoin Franz Ⓜ
Petraszczak Domitius Ⓜ
Siegelbaum Oskar Ⓜ
Grzędzielski Johann Ⓜ
Gołąb Stanislaus Ⓜ
Avanzo-Marchi Eduard Ⓜ
Sperber Joseph Ⓜ
Prislinger Ladislaus Ⓜ Ⓒ
Garzolini Guido Ⓜ
Ujhelyi Armin Ⓜ
Neuhold Erwin Ⓜ
Pataki Joseph Ⓜ
Czap Viktor Ⓜ
Rozman Joseph Ⓜ
Pecsenye Eugen Ⓜ
Prochyra Adolf Ⓜ
Kaszubiński Demetrius Ⓜ
Šidák Friedrich Ⓜ
Suchinski Peter Ⓜ
Grossmann Carl Ⓜ
Toperczer Robert v. Ⓜ
Walder Artur Ⓜ
Kleczewski Miecislaus Ⓜ

Digitized by Google

Meza Trajan Ⓜ
Stiglič Friedrich Ⓜ
Enderle Julius Dr. phil. Ⓜ
Cížek Jaroslav Ⓜ Ⓒ
Dlouhý Peter Ⓜ
Paufler Friedrich Ⓜ
Lutwak Hersch Ⓜ
Lukesch Franz Ⓜ
Kassowitz Max Ⓜ
Marin Anton
Kaufmann Eugen
Müller Wilhelm
Felber Anton
Eckmann Felix
Kočí Vinzenz
Smetánka Emil
Skubl Michael
Kainrath Joseph
Penkala Johann
Stérba Silvester
Schwinner Joseph
Pohl Hugo
Feder Julius
Sawiuk Alexander
Vargazon Matthäus Dr. jur.
Joksch Viktor
Rundštuk Rudolf
Zweig Artur
Pálfy Julius Dr. jur.
Winternitz Carl
Schnitt Hermann Dr. jur.
Heim Franz
Pieprzak Stephan
Kövesi Anton
Herzig Joseph
Jurkiewicz Maryan
Kielbusiewicz Kasimir
Pfeifer Franz
Lewý Friedrich
Špička Wenzel
Brichta Ferdinand
Vobrovsky Ferdinand
Sommer Joseph
Wahrmann Alexander
Bauer Matthias
Arzberger Kajetan Ⓜ
Lluba Valerius
Hondl Carl
Weinwurm Eduard
Müller Guntram
Kautský Joseph
Trojan Joseph
Červenka Johann
Čapek Johann
Kobylański Helios Dr. jur.
Päuer Carl
Lobe Richard Dr. jur.

Prónay de Tóth-Prona et Blatnitza Otto
Sorgo Friedrich
Štěpánek Wenzel
Zoubek Gottfried
Cârje Valerius
Gabrielli Gabriel
Ludwig Robert
Kaufmann Georg Dr. phil.
Beyer Manfred
Isoz de Château d' Oex Koloman
Gombosi Joseph
Barta Franz
Glacich Alfred
Nešpor Carl
Braun Friedrich
Duszanek Carl
Engländer Ludwig
Nájemník Johann
Vostřel Johann
Waśkowski Witold
Szeiba Richard
Juryk Ladislaus
Budz Johann
May Oskar
Bašta Joseph
Dostal Joseph
Kordasiewicz Eugen
Mandić Peter
Weinberger Carl
Desperát Franz
Mesuse Max
Nicć Michael
Broban Georg
Martos Joseph Dr. pol.
Fischer Franz
Radó Adalbert
Sedlisky Gottfried
Vančura Friedrich
Dostalik Eugen
Zahradnik Franz
Dervarics Elemér
Váňa Carl
Kašpar Adolf
Adler Alexander Dr. jur.
Szuszky Carl
Ciran Franz
Dostal Florian
Kostecki Wladimir
Pöhl Alfred
Zilahi Ladislaus
Sabat Wladimir
Schlacher Joseph
Netolický Johann
Grünwald Paul Dr. jur.
Weis v. Ostborn Rudolf Ritt.

Landau Siegfried
Hantschel Joseph
Rozhon Artur
Kopečny Anton Dr. jur.
Krauss Emil
Klosak Julius
Kruk Stanislaus
Mádle Anton
Kaufmann Richard
Nawarski Eugen
Herden Anton
Rauschenberger Franz
Kiss Joseph
Zelinka Franz
Kirschner Oswald
Bitt Franz
Klemann Joseph
Löw Carl Dr. jur.
Szilárd Samuel Dr. jur.
Kaba Tihamér
Fox Felix
Cisař Johann
Bulvas Jaroslaus
Böhm Stanislaus
Zamastil Stanislaus
Deák Béla
Andree Leopold
Sümegi Zoltán Dr. jur.
Vais Zdenko
Mansbart Franz
Krauss Jakob
Farnik Alois
Marković Wladimir
Červenka Wenzel
Mészáros Joseph
Medvecky Ludwig Dr. jur.
Berger Ignaz
Arany Ludwig
Steiner Rudolf
Höberth Edl. v. **Schwarzthal** Silvius
Zmeškal Cyrill
Michieli-Vitturi Drusimir v.
Girtelschmid Franz
Pfeiffer Johann
Kulczycki Alfred
Jelen Ferdinand
Benkó Stephan
Žáček Johann
Goitein Hugo
Flora Max Dr. jur.
Müller Erich
Kolumbán Joseph
Markbreiter Raoul Dr. jur.
Jäger Edl. v. **Weidenegk** Alexander
Merena Miroslaus

Digitized by Google

Prezel Stanislaus
Hensch Béla
Terestényi Eugen
Král Johann
Langstein Richard
Krones Viktor
Skácelik Joseph
Hornung Joseph
Hobl Adolf
Juva Johann
Lehotzký Aurel
Schötta Augustin
Alscher Romuald
Voltr Franz
Hanza Carl
Čepička Johann
Böchlinger Richard
Latzmann Ladislaus
Schlesinger Johann Edl. v.
Jakob Alois
Zajic Joseph
Podlipský Franz
Baloar Alois
Lanzer Robert
Salinger Rudolf
Tyniecki Michael
Gáspár Ernst
Caissutti Alois
Počkaj Franz
Chlopris Humbert
Hnýk Rudolf
Csirszka Johann
Balek Johann
Roček Franz

Minder Ernst
Marburg Carl
Dreosai Franz
Neumann Jakob
Platschek Julius
Kazivras Carl
Novák Joseph
Frühwald Joseph
Feyerer Adolf
Hrdina Joseph Dr. jur.
Hladki Simon
Ott Albert Dr. jur.
Pračka Ladislaus
Kollmann Joseph
Lacina Stanislaus Dr. jur.
Krška Franz Dr. jur.
Haus v. Hausen Johann
Mentzl Viktor Dr. jur.
Papoušek Franz
Bruckner Viktor
Weiller Ernst Dr. jur.
Still Julius
Bernát Emil
Grzędzielski Eugen
Kretschmayer Richard
Mrak Johann
Richter Robert Dr. jur.
Jilek Jaroslaus Dr. jur.
Planer Carl
Abel Bodog
Schwabenbauer Heinrich
Husák Ladislaus
Kuča Carl
Schulz Felix

Heinz Albert
Trilety Jakob
Fischer Leopold
Hajicsek Emil Dr. jur.
Jirásek Johann
Vlain Spiridion
Stehno Joseph
Fürst Carl
Szemere Emil
Willig Richard
Lewicki Demeter
Kemény Artur
Boróczy Koloman
Scherbaum Friedrich
Robič Felix
Pröscholdt Maximilian
Horák Johann
Schmidt Adalbert
Chini Johann
Pajer Augustin
Keinz Johann
Krynicki Maximilian
Gutwirt Eduard
Mazanecz Johann
Terlecki Michael
Weinert Heinrich
Kowalski Franz
Bartonek Johann
Jarema Wladimir
Kirner Viktor
Adamek Franz
Prtak Carl

Hut, dunkelgrüner Waffenrock mit lichtblauer Egalisierung und weißen glatten Knöpfen, blaugraue Pantalons mit lichtblauem Passepoil, Mantel blaugrau

Digitized by Google

Militärregistraturbeamte

Militärregistraturdirektor

(Vakant)

Militär-Registraturunterdirektoren

Langer Johann GVK. m. Kr. Ⓜ (Uk.) Kriegsarchiv (1. Mai 1903)
Derschitz Maximilian ♂ Ⓜ betraut mit der Leitung der Registratur des RKM. (1. Mai 1903)
Kessler Rudolf Ⓜ RKM. (1. Nov. 1903)

Militärregistratoren

Weiss Theodor Ⓜ Ⓔ Milobergericht (27. Apri 1891)
Kleiner Joseph Ⓜ RKM. (28. Okt. 1896)
Suchánek Franz Ⓜ 6. Korps Kassa (Kaschau) (29. Okt. 1896)
Schütz Eduard Ⓜ 2. Korps Wien (22. April 1897)
Van der **Hoope** Alexander Ⓜ 9. Korps Josephstadt (1. Mai 1899)
Seebauer Sebastian GVK. m. Kr. Ⓚ Ⓜ RKM. (1. Mai 1900)
Sauter Johann Ⓜ 8. Korps Prag (1. Mai 1900)
Seiberlik Heinrich Ⓜ RKM. (1. Nov. 1900)
Werner Anton GVK. m. Kr. Ⓜ RKM. (1. Nov. 1900)
Fradinger Joseph Dr. jur. Ⓜ RKM. (1. Mai 1901)
Schönbauer Joseph Ⓚ Ⓜ RKM. (1. Mai 1902)
Schofka Carl Ⓜ 15. Korps Sarajevo (1. Mai 1903)
Radda Franz Ⓜ 11. Korps Lemberg (1. Nov. 1903)

Militärregistraturoffiziale I. Klasse

Vambera Johann Ⓜ 11. Korps Lemberg (WG) (1. Nov. 1881)
Janeček Theodor Ⓚ Ⓜ Ⓔ RKM. (1. Mai 1885)
Fetter Joseph Ⓜ 3. Korps Graz (1. Mai 1885)
Stumvoll Leopold Ⓜ RKM. (1. Nov. 1885)
Payer Anton Ⓚ Ⓜ D2. Ⓔ 4. Korps Budapest (1. Nov. 1888)
Horny Alois Ⓜ D3. 12. Korps Nagyszeben (Hermannstadt) (1. Nov. 1888)
Horski Franz Ⓚ Ⓜ D2. 15. Korps Sarajevo (WG) (1. Mai 1890)
Bendian Andreas Ⓜ D2. RKM. 1. Mai 1891)
Pichler Johann Ⓚ Ⓜ D2. 14. Korps Innsbruck (2. Nov. 1891)
Kreibich Zdenko Ⓚ Ⓜ D2. 7. Korps Temesvár (1. Mai 1892)
Weiser Edmund Ⓚ Ⓜ D2. 5. Korps Pozsony (Preßburg) (1. Nov. 1892)
Schubert Franz Ⓜ D2. 9. Korps Josephstadt (1. Mai 1894)
Heinrich Wilhelm Ⓜ D2. Milkomdo. Zara (2. Mai 1894)
Kerl Hugo Ⓜ D2. 11. Korps Lemberg (3. Mai 1894)
Feil Franz Ⓜ 2. Korps Wien (1. Nov. 1894)
Rappaport Carl Ⓜ 1. Korps Krakau (1. Mai 1895)
Strauch Alexander Ⓜ 6. Korps Kassa (Kaschau) (1. Mai 1895)
Zimmermann Oskar Ⓜ RKM. (WG) (2. Nov. 1895)
Guha Carl Ⓜ RKM. (3. Nov. 1895)
Arkus Stephan Ⓜ D2. 13. Korps Agram (4. Nov. 1895)
Hess Richard Ⓚ Ⓜ D3. RKM. (5. Nov. 1895)
Appiano Franz Ⓚ Ⓜ D2. RKM. (1. Mai 1896)
Standhartner Heinrich GVK. m. Kr. Ⓚ Ⓜ D2. RKM. (1. Mai 1896)
Binder Edl. v. **Monte Perlé** Emil Ⓜ RKM. (1. Mai 1896)
Klar Rudolf Ritt. v. Ⓜ RKM. komdt. Generalstab (2. Nov. 1896)
Partis Konrad Ⓜ D2. 10. Korps Przemysl (3. Nov. 1896)
Leschinger Joseph Ⓜ D2. 15. Korps Sarajevo (1. Mai 1897)
Blaschke Rudolf Ⓜ 14. Korps Innsbruck (1. Mai 1897)

Digitized by Google

Militärregistraturoffiziale 2. Klasse

Weiss Eduard Ⓜ D2. 4. Korps Budapest (1. Nov. 1897)
Makovička Adalbert Ⓜ D2. Milobergericht (1. Nov. 1898)
Kupka Hugo Ⓜ D2. RKM. (1. Mai 1899)
Nademlegnsky Julius Ⓜ D2. 4. Korps Budapest (1. Mai 1899)
Nerdliczka Guido Edl. v. Ⓜ RKM. (1. Mai 1899)
Adelsfeld Adalbert v. Ⓚ Ⓜ D2. 15. Korps Sarajevo (1. Mai 1900)
Bauer Ferdinand Ⓜ D2. 1. Korps Krakau (1. Mai 1900)
Meixner Rudolf Ⓜ RKM. (ük.) zug. Militärkanzlei Seiner Majestät des Kaisers und Königs (1. Mai 1900)
Baumgartner Leopold Ⓜ D2. 3. Korps Graz (1. Mai 1900)
Hadrawa Joseph Ⓜ D2. 11. Korps Lemberg (1. Mai 1900)
Hubert Leopold Ⓜ D2. RKM. (1. Nov. 1900)
Dittrich Moritz Ⓜ D2. 5. Korps Pozsony (Preßburg) (1. Nov. 1900)
Weber Joseph Ⓜ D2. (ük.) Kriegsarchiv (1. Nov. 1900)
Gossler Jakob Ⓚ Ⓜ D2. 12. Korps Nagyszeben (Hermannstadt) (1. Nov. 1901)
Fränkel Leopold Ⓚ Ⓜ D2. RKM. (1. Nov. 1901)
Müllerdorfer v. Yiesew Menrad Ritt. Ⓜ RKM. (1. Nov. 1901)
Brenner Peter Ⓚ Ⓜ D1. 2. Korps Wien (1. Mai 1902)
Stanić Basilius Ⓚ Ⓜ D2. 13. Korps Agram (1. Mai 1902)
Gradwohl Johann Ⓜ D2. 10. Korps Przemyśl (1. Nov. 1902)
Repuntean Nikolaus Ⓜ D2. RKM. (1. Mai 1903)
Roman Jovu Ⓜ D1. 2. Korps Wien (1. Mai 1903)
Weczerek Ferdinand Ⓜ D2. 8. Korps Prag (1. Mai 1903)
Hamann Joseph Ⓜ D2. RKM. (1. Mai 1903)
Nagel Julius Ⓜ D2. RKM. (1. Mai 1903)
Slawitschek Franz Ⓚ Ⓜ D1. 1. Korps Krakau (1. Nov. 1903)
Červenka Wenzel Ⓜ D2. 8. Korps Prag (1. Nov. 1903)

Militärregistraturoffiziale 3. Klasse

Weinberger Mayer (Martin) Ⓜ D2. RKM. (1. Mai 1900)
Schlagetter Joseph Ⓜ D2. RKM. (1. Mai 1900)
Raikić Franz Ⓜ D1. RKM. (1. Mai 1900)
Schmigoz Hugo Freih. v. Ⓜ 3. Korps Graz (1. Mai 1900)
Ecker Stanislaus Ⓚ Ⓜ D2. Milkomdo. Zara (1. Mai 1900)
Winter Wilhelm Ⓜ D2. RKM. (1. Mai 1900)
Ivanić Daniel Ⓚ Ⓜ D2. 15. Korps Sarajevo (1. Mai 1900)
Gunn Kaspar Ⓚ Ⓜ D1. 6. Korps Kassa (Kaschau) (1. Nov. 1900)
Kotzian Johann Ⓜ RKM. (1. Nov. 1900)
Boosz Heinrich Ⓜ 4. Korps Budapest (1. Nov. 1900)
Krejči Joseph Ⓜ 15. Korps Sarajevo (1. Nov. 1901)
Cralovan Johann Ⓜ D2. RKM. (1. Nov. 1901)
Kronelser Ludwig Ⓜ D2. 3. Korps Graz (1. Nov. 1901)
Scholcz Béla Ⓜ D2. 4. Korps Budapest (1. Mai 1902)
Schadl Joseph Ⓜ RKM. (1. Mai 1902)
Stefan Johann Ⓜ D2. 7. Korps Temesvár (1. Mai 1902)
Jung Georg Ⓚ Ⓜ D2. RKM. (1. Nov. 1902)
Muntyán Sabbas Ⓜ D2. 7. Korps Temesvár (1. Mai 1903)
Jungnickl Alois Ⓜ D2. 5. Korps Pozsony (Preßburg) (1. Mai 1903)
Berg Carl Ⓚ Ⓜ D2. 2. Korps Wien (1. Mai 1903)
Tschida Joseph Ⓜ 13. Korps Agram (1. Mai 1903)
Mayer Anton SVK. m. Kr. Ⓚ Ⓜ D2. 1. Korps Krakau (1. Mai 1903)
Lapschanszky Carl Ⓜ 12. Korps Nagyszeben (Hermannstadt) (1. Nov. 1903)
Pingitzer Paul Ⓜ 14. Korps Innsbruck (1. Nov. 1903)
Klimek Albert Ⓜ RKM. (1. Nov. 1903)

Militärregistraturakzessisten

Ungar Samuel Ⓜ RKM. (1. Jän. 1902)
Gatter Franz Ⓜ 15. Korps Sarajevo (1. Jän. 1902)
Plesch Anton Ⓜ RKM. (1. Jän. 1902)
Kliczer Lorenz Ⓜ RKM. (1. Jän. 1902)
Kiesling Carl Ⓜ 11. Korps Lemberg (1. Jän. 1902)
Hrussoczy de Reczyoze Artur Edl. Ⓜ RKM. (1. Jän. 1902)
Jasiński Hippolyt Ⓜ 10. Korps Przemyśl (1. Jän. 1902)
Gergacsevics Leopold Ⓜ RKM. (1. Jän. 1902)
Budeschinsky Adolf Ⓜ D2. (ük.) Kriegsarchiv (1. Jän. 1902)
Frank Friedrich Ⓜ D2. 2. Korps Wien (1. Mai 1902)

Digitized by Google

Spitz Ernst Ⓜ D2. 10. Korps Przemyśl (1. Mai 1902)
Lehký Joseph Ⓜ D2. RKM. (1. Mai 1902)
Papp Stephan Ⓜ D2. RKM. (1. Nov. 1902)
Fellner Joseph Ⓜ D2. (ük.) RKM. (1. Nov. 1902)
Schadl Johann Ⓜ D2. 3. Korps Graz (1. Mai 1903)
Strelinger Koloman SVK. m. Kr. Ⓜ D2. 6. Korps Kassa (Kaschau) (1. Mai 1903)
Šapla Franz 8. Korps Prag (1. Mai 1903)
Heidenfeld Ludwig Ⓜ D2. RKM. (1. Mai 1903)
Gross Andreas Ⓜ D2. RKM. (1. Mai 1903)
Kaupa Franz SVK. m. Kr. Ⓜ D2. 9. Korps Josephstadt (1. Nov. 1903)
Laskovits Peter Ⓜ D2. 13. Korps Agram (1. Nov. 1903)
Kamp Eugen Ⓜ D2. Milkomdo. Zara (1. Nov. 1903)

Hut, dunkelgrüner Waffenrock mit orangegelber Egalisierung und weißen glatten Knöpfen, blaugraue Pantalons mit orangegelbem Passepoil, Mantel blaugrau

Digitized by Google

Militärmedikamentenbeamte

(Magister der Pharmacie)

Militärmedikamentendirektor

Suchomel Hugo Ⓜ Milmedikamentendirektion Wien (1. Mai 1903)

Militär-Medikamentenoberverwalter

Machek Philipp Ⓚ Ⓜ Apoth. GSp. 1 Wien (1. Mai 1902)
Ostladal Alexander Ⓜ Medikamentendir. Wien (1. Nov. 1903)

Militärmedikamentenverwalter

Kaltenbrunner Alexander Ⓚ Ⓜ Apoth. GSp. 23 Agram (1. Mai 1896)
Jenikowsky Heinrich ♂ Ⓚ Ⓜ (ük.) zug. Apoth. Marinespital Pola (2. Mai 1896)
Ebenhöh Johann Ⓜ Apoth. GSp. 11 Prag (3. Mai 1896)
Hubl Adolf Ⓜ Apoth. GSp. 15 Krakau (1. Mai 1899)
Szalamin Joseph Ⓚ Ⓜ Apoth. GSp. 16 Budapest (2. Mai 1899)
Meyer Adolf Ⓜ Apoth. GSp. 7 Graz (3. Mai 1899)
Heidrich Ernst Ⓜ Apoth. GSp. 25 Sarajevo (1. Mai 1901)
Waage Oskar Ⓜ Apoth. GSp. 3 Przemyśl (1. Nov. 1901)
Volanek Joseph Ⓚ Ⓜ Apoth. GSp. 14. Lemberg (1. Mai 1902)

Militärmedikamentenoffiziale 1. Klasse

Blaschko Adolf Ⓜ Apoth. GSp. 15 Krakau (1. Mai 1882)
Girtler Franz Ⓜ Apoth. GSp. 9 Triest (1. Nov. 1884)
Kozák Svatopluk Ⓜ Apoth. GSp. 5 Brünn (1. Nov. 1885)
Röhrich Emil Ⓚ Ⓜ Apoth. GSp. 26 Mostar (1. Nov. 1885)
Niklas Joseph Ⓜ Apoth. GSp. 6 Olmütz (1. Nov. 1885)
Rolletschek Adolf Ⓚ Ⓜ Apoth. GSp. 12 Josephstadt (1. Mai 1886)
Hlatky Árpád v. Ⓜ Apoth. GSp. 20 Kassa (Kaschau) (1. Nov. 1886)
Brandhuber Carl Ⓜ Apoth. GSp. 19 Pozsony (Preßburg) (1. Mai 1887)
Antecki Viktor Ⓜ Medikamentendir. Wien (1. Mai 1887)
Höller Albrecht Ⓜ Medikamentendir. Wien (1. Nov. 1888)
Beslersky Theodor Ⓜ Apoth. GSp. 4 Linz (1. Nov. 1888)
Troharsch Johann Ⓜ Garnapoth. Kolozsvár (Klausenburg) (1. Nov. 1888)
Brejcha Adolf Ⓜ Apoth. GSp. 2 Wien (1. Mai 1889)
Dolansky Franz Ⓚ Ⓜ Apoth. GSp. 17 Budapest (1. Mai 1891)
Gundhart Gustav Ⓜ Apoth. GSp. 22 Nagyszeben (Hermannstadt) (1. Mai 1891)
Reissenberger Albert Ⓚ Ⓜ Garnapoth. Nagyszombat (Tyrnau) (1. Nov. 1891)
Csikány v. Illény Otto Ⓜ Apoth. GSp. 18 Komárom (Komorn) (1. Mai 1892)
Bayer Carl Ⓚ Ⓜ Medikamentendir. Wien (3. Mai 1892)
Döller Julius Ⓜ Apoth. GSp. 13 Theresienstadt (4. Mai 1892)
Takács Géza Ⓜ Apoth. GSp. 21 Temesvár (1. Nov. 1892)
Loidolt Friedrich Ⓜ Apoth. GSp. 10 Innsbruck (1. Mai 1893)

Militärmedikamentenoffiziale 2. Klasse

Schwarz Adolf Ⓜ Apoth. GSp. 2 (Filiale Baden) (1. Mai 1894)
Schasching Ludwig Ⓜ Garnapoth. Zara (1. Mai 1895)
Krzykowski Stanislaus Ⓜ Apoth. GSp. 24 Ragusa (1. Nov. 1895)
Lippay Carl Ⓜ Garnapoth. Jaroslau (2. Nov. 1895)
Kropatsch Anton Ⓜ Garnapoth. Klagenfurt (1. Mai 1896)
Erben Ignaz Ⓜ Apoth. GSp. 8 Laibach (2. Mai 1896)
Resch Edmund Ⓜ Garnapoth. Czernowitz (3. Mai 1896)
Broser Robert Ⓜ Apoth. GSp. 5 Brünn (4. Mai 1896)

Digitized by Google

Nagy Alexander Ⓜ Apoth. GSp. 2 Wien (1. Mai 1898)
Mladějovský Wenzel Ⓜ Apoth. GSp. 25 Sarajevo zug. Trupspital Banjaluka (1. Nov. 1898)
Gregora Ernst Ⓜ Garnapoth. Arad (1. Mai 1899)
Matějka Joseph Ⓜ Apoth. GSp. 1 Wien (2. Mai 1899)
Nitsche Joseph Ⓜ Garnapoth Peterwardein (3. Mai 1899)
Opolski Miecislaus Ⓜ Apoth. GSp. 18 Komárom (Komorn) (4. Mai 1899)
Tilp Erhard Ⓜ Medikamentendir. Wien (5. Mai 1899)
Gartenauer Theodor Ⓜ (Ok.) zug. Apoth. Marinespital Pola (6. Mai 1899)
Möckesch Wilhelm Ⓜ Garnapoth. Esseg (1. Nov. 1899)
Fleischmann Alfred Ⓜ Garnapoth. Gyulafehérvár (Carlsburg) (1. Mai 1901)
Schilder Gustav Ⓜ Medikamentendir. Wien zug. RKM. (1. Mai 1901)
Stenzel Joseph Ⓜ Apoth. GSp. 17 Budapest (1. Nov. 1901)
Wilhelm Carl Ⓜ Medikamentendir. Wien (1. Mai 1902)
Schneid Stanislaus Ⓜ Apoth. GSp. 1 Wien (1. Mai 1902)

Militärmedikamentenoffiziale 3. Klasse

Dosoudil Adolf Ⓜ Medikamentendir. Wien (2. Mai 1896)
Ševčik Ignaz Ⓜ Apoth. GSp. 7 Graz (3. Mai 1896)
Kostiha Jaroslav Ⓜ Apoth. GSp. 9 Triest (4. Mai 1896)
Hackler Artur Ⓜ Apoth. GSp. 20 Kassa (Kaschau) (5. Mai 1896)
Wolf Joseph Ⓜ Apoth. GSp. 23 Agram (1. Mai 1898)
Pilarz Emanuel Ⓜ (Ok.) zug. Apoth. Marinespital Pola (1. Nov. 1898)
Ostermaier Carl Ⓜ Apoth. GSp. 7 Graz (1. Mai 1899)
Glass Franz Ⓜ Medikamentendir. Wien (2. Mai 1899)
Sperling Franz Ⓜ Apoth. GSp. 14 Lemberg (3. Mai 1899)
Novák Johann Ⓜ Apoth. GSp. 12 Josephstadt (4. Mai 1899)
Suchy Eugen Ⓜ Apoth. GSp. 25 Sarajevo (5. Mai 1899)
Mattovi Johann Ⓜ Medikamentendir. Wien (6. Mai 1899)
Franzl Theodor Ⓜ (Ok.) zug. Apoth. Marinespital Pola (7. Mai 1899)
Senft Emanuel Ⓜ Apoth. GSp. 1 Wien zug. chem. Laboratorium des Milsankomitees (1. Nov. 1899)
Müller Gustav Ⓜ Apoth. GSp. 19 Pozsony (Preßburg) (2. Nov. 1899)
Foliprecht Joseph Ⓜ Garnapoth. Cattaro (3. Nov. 1899)
Eltzenberger Julius Ⓜ Apoth. GSp. 23 Agram (4. Nov. 1899)
Goller Theodor Ⓜ Apoth. GSp. 16 Budapest (1. Mai 1901)
Krejčí Joseph Ⓜ Apoth. GSp. 1 Wien (1. Mai 1901)
Schinzl Gustav Ⓜ Apoth. GSp. 21 Temesvár (1. Mai 1902)
Pirogowski Eugen Ⓜ Apoth. GSp. 3 Przemyśl (1. Mai 1903)
Stöcki v. Gerburg Ferdinand Ritt. Ⓜ Apoth. GSp. 1 Wien (1. Nov. 1903)

Militärmedikamentenakzessisten

Hájek Jaroslav Ⓜ Apoth. GSp. 25 Sarajevo (1. Mai 1899)
Pleskot Johann Ⓜ Apoth. GSp. 14 Lemberg (1. Mai 1899)
Biliński v. Słotyło Ladislaus Ritt. Ⓜ (Ok.) zug. Apoth. Marinespital Pola (1. Mai 1899)
Negrusz Eugen Ⓜ Apoth. GSp. 16 Budapest (1. Mai 1899)
Werlik Ferdinand Ⓜ Medikamentendir. Wien (1. Mai 1899)
Lius Ernst Ⓜ Apoth. GSp. 10 Innsbruck (1. Mai 1899)
Prohaska Carl Ⓜ Apoth. GSp. 25 Sarajevo zug. Trupspital Plevlje (1. Mai 1899)
Ruchty Franz Ⓜ (Ok.) zug. Apoth. Marinespital Pola (1. Mai 1899)
Wehrle Alfons Ⓜ Apoth. GSp. 22 Nagyszeben (Hermannstadt) (1. Mai 1899)
Kořan Johann Apoth. GSp. 11 Prag (1. März 1901)
Gamauf Carl Ⓜ Apoth. GSp. 6 Olmütz (1. Juli 1901)
Luszczak Anton Ⓜ Apoth. GSp. 15 Krakau (1. Aug. 1901)
Maleta Otto Ⓜ (Ok.) zug. Apoth. Marinespital Pola (1. Nov. 1901)
Buchberger Carl Ⓜ Apoth. GSp. 11 Prag (1. Nov. 1901)
Holtzer Carl Ⓜ Apoth. GSp. 13 Theresienstadt (1. März 1902)
Lázár Ernst Ⓜ Apoth. GSp. 26 Mostar (1. April 1903)
Fabritius Heinrich Ⓜ Apoth. GSp. 14 Lemberg (1. Juni 1903)

Digitized by Google

Militärmedikamentenoffizial 2. Klasse in der Reserve

Willerth Leopold (M) B. B.

Militärmedikamentenakzessisten in der Reserve

Polláq Otto (M)
Czermak Leopold (M)
Mór Julius (M)
Izák Jaroslav (M)
Balogh Ludwig v. (M)
Czerkis Major (M)
Glaser Otto (M)
Szegö Emmerich (M)
Bilek Rudolf (M)
Cisař Leopold (M)
Fiala Friedrich (M)
Fuchs Salomon (M)
Gulz Ernst (M)
Kimmelmann Owadie (M)
Mersits Ferdinand (M)
Osgyáni Joseph (M)
Pomeranz Isidor (M)
Pořiz Jaroslav (M)
Setwin Franz (M)
Winkler Ludwig (M)
Wokurka Joseph (M)
Ferenczy Andreas (M)
Fischer Moritz (M)
Hauke Rudolf (M)
Kužma Gottlieb (M)
Minczeles Berl (M)
Plahl Wilhelm (M)
Richter Carl (M)
Rosenberg Emil (M)
Sander Siegmund (M)
Szczepański Stanislaus (M) B. B.
Vogt Oskar (M)
Katz Samuel (M)
Maurer Feiwel (M)
Schlumperger Carl (M)
Schreck Franz (M)
Seidl Rudolf (M)
Worell Ernst (M)
Krausz Elemér (M)
Malina Carl (M)
Metall Adolf (M)
Mezei Alexius (M)
Niedenführ Hugo (M)
Stenzel Johann (M)
Birschitz Alfred (M)
Dlabač Roman (M)
Libovický Wenzel (M)
Ritter Franz (M)
Štěrba Johann (M)
Tittinger Juda (M)
Kavić Ludwig (M)
Sternberg Adolf (M)
Tropper Paul (M)
Gallus Eugen (M)
Antony Ferdinand (M)
Seewald Adalbert (M)
Kullmann Franz (M)
Straka Anton (M)
Kurzrock Joseph (M)
Herz Baruch (M)
Schopf Gustav (M) B. B.
Kryško Gregor (M)
Spotheim David (M)
Schulek Julius (M)
Gefforth Desiderius (M)
Nagy Ignaz (M)
Kremling Joseph (M)
Doskowski Marian (M)
Husák Rudolf (M)
Melkus Milan (M)
Pfohl Theodor (M)
Pavliček Wenzel (M)
Sekler Chaim (M)
Kohlassa August (M)
Zagórski Johann (M)
Braun Joseph (M)
Čabrian Joseph (M)
Vidale Gustav (M)
Mareček Johann (M)
Redtenbacher Paul (M)
Finkler Robert (M)
Lewiński Miecislaus (M)
Zippe Heinrich (M)
Török Julius (M)
Kiuk rekte **Kluczycki** Stanislaus (M)
Sekora Carl (M)
Novák Wenzel (M)
Bartulich Alexander (M)
Gschliesser Franz (M)
Ebert Carl (M)
Wander Rudolf (M)
Turowicz Thaddäus (M)
Prokesch Julian (M)
Sedlecký Alexander (M)
Kastner Robert (M)
Skodnik Hugo (M)
Tomasoni Alois (M)
Colombis Nikolaus (M)
Galló Samuel (M)
Telkesy Edmund Dr. pharm. (M)
Nagy Koloman (M)
Munzar Bohuslav (M)
Wacha Milan (M)
Melichar Johann (M)
Twerdy Klemens (M)
Kräger Joseph (M)
Šimek Břetislav (M)
Markovits Maximilian (M)
Weiser Heinrich (M)
Murin Aladár (M)
Müller Friedrich (II.) (M)
Prokopovicz Isidor (M)
Kohlmünzer Joseph (M)
Hillinger-Traunwald Rudolf Ritt. v. (M)
Sokalski Eustachius (M)
Wilt Johann (M)
Korbuly Miklós (M)
Radó Nikolaus (M)
Kriszten Viktor (M)
Šimat Ludwig (M)
Hettmer Carl (M)
Gabryel Joseph (M)
Baloun Carl (M)
Wolf Emil (M)
Hibl Franz (M)
Wölfel Ernst (M)
Göllner Hugo (M)
Wimmer Eugen (M)
Farkas Stephan (M)
Rozsnyay Joseph Dr. pharm. (M)
Kottán Georg (M)
Kušević Georg (M)
Laska Milan (M)
Krasser Otto (M)
Tocauer Joseph (M)
Koscher Maximilian (M)
Šedivý Emil (M)
Trešer Stanislaus (M)
Engl Ignaz (M)
Schernberger Ludwig (M)
Szalbot Ladislaus (M)
Barschak Philipp (M)
Kornicki Adalbert (M)
Michl Andreas (M)
Pavlovits Johann (M)
Červený Johann (M)
Poici Joseph (M)
Hausmann Judel (M)
Pohl Julius (M)

Viola Ludwig (M)
Lukács Dionysius (M)
Winkler Jaroslav (M)
Nani Johann (M)
Mitscherling Hugo (M)
Dorda Carl (M)
Profeld Ernst (M)
Svoboda Joseph (M)
Perthen Carl (M)
Strohschneider Friedrich (M)
Kurz Eduard (M)
Ehrlich v. Treuenstätt Joseph (M)
Fejér Ludwig (M)
Szabó Adalbert Dr. pharm. (M)
Gerloni Mario (M)
Müller Alfred (M)
Borbás Julius (M)
Weinwurm Franz (M)
Klabzuba Franz (M)
Salgó Peter (M)
Vondrovic Hugo (M)
Pisařiček Adolf (M)
Riemer Viktor (M)
Fuhrich Carl (M)
Grim Franz (M)
Prouza Adolf (M)
Morawski Andreas (M)
Gyenge Viktor (M)
Schaden Martin (M)
Fiebert Norbert (M)
Rusznyák Ludwig (M)
Marincovich Faustus (M)
Ravasini Ruggero (M)
Geržabek Theodor (M)
Makray Ladislaus Dr. pharm (M)
Ziegesberger Anton (M)
Baviuka Johann (M)
Czelke Friedrich (M)
Engel Maximilian (M)
Murin Árpád (M)
Vasdényey Elemér (M)
Kollár Egon (M)
Ivacskovics Milan (M)
Benes Wenzel (M)
Sedlař Friedrich (M)
Bokor Eugen (M)
Wenzel Augustin (M)
Stöger Eugen (M)
Bozóky Georg (M)
Mattyasovszki Julius (M)
Czermák Carl (M)
Helm Isaak (M)
Pillich Franz (M)
Schücki Otto (M)
Strunč Adalbert (M)
Krčmař Johann (M)
Heide Friedrich (M)
Tobiasch Joseph (M)
Putze Otto (M)
Šavnik Franz (M)
Vočadlo Joseph (M)
Leczyński Joseph (M)
Bugél Gilbert (M)
Frankowski Thaddäus (M)
Mondschein Artur (M)
Gerlach Marian (M)
Balthazár Johann (M)
Thornton Joseph (M)
Kovařik Marcellus (M)
Materna Johann (M)
Požeg Johann (M)
Horváth Anton (M)
Ferki Wilhelm (M)
Jonaš Carl (M)
Szabó Augustin (M)
Basler Johann (M)
Gižowski Wladimir (M)
Thorma Carl (M)
Janowitz Joseph (M)
Grieli Koloman Dr. pharm. (M)
Horváth Joseph (M)
Krasný Carl (M)
Geinsperger Ernst (M)
Kaas Carl (M)
Petr Ernst (M)
Šembera Franz (M)
Molnár de Vayka Ludwig (M)
Hampl Anton (M)
Jędrzejowski Kasimir (M)
Szücs Ernst (M)
Kemény Julius (M)
Chmelař Iwan (M)
Černovský Anton (M)
Weisz Alexander (M)
Frey Carl Dr. phil. (M)
Koza Joseph (M)
Renaldi Romualdo v. (M)
Rácz Rudolf (M)
László Bartholomäus (M)
Draskovics Géza (M)
Györbiró Konstantin (M)
Friedjung Ernst Dr. phil. (M)
Stangenhaus Isidor (M)
Srdinko Franz (M)
Trenka Franz (M)
Csatár Andreas (M)
Becsek Alexander (M)
Illés Anton (M)
Streissler Paul
Vajsechr Alois
Ösapai Ludwig
Gehringer Heinrich Dr. phil.
Savost Viktor
Szpunar Joseph
Svoboda Oswald
Frey Otto
Simon Ernst Dr. pharm.
Doby Géza Dr. phil.
Šebesta Franz
Wladarz Friedrich
Reš Heinrich
Berka Hermann
Payer Adalbert
Iván Árpád Dr. pharm.
Hälbig Franz
Král Eduard
Vitek Jaroslav
Voriček Johann
Zulauf Ambros
Payer Břetislav
Feuerstein Israel
Skienář Johann
Tvrdik Joseph
Fridrich Richard
Lengyel Anton
Szölösi Iván
Bilý Matthias
Gyarmati Emil
Niedenführ Carl
Dorzawetz vel Schapira Abraham (M)
Medveczky Géza
Verzegnassi Ferruccio
Heinisz Julius
Cristofoletti Hugo
Löwner Heinrich
Tagányi Artur
Korbuly Desiderius
Major Augustin
Ridler Gabriel
Babor Carl
Cernik Franz
Huber Andreas
Krause Stanislaus
Bayer Anton
Beres Ephraim
Manzini Carl de
Senzer Adolf
Motrycz Ladislaus
Halapi Friedrich
Szokoly Alexander
Stuchlik Leo Dr. phil.
Neumann Paul
Ipsen Johann
Filip Alexander
Kusý v. Dúbrav Leo Ritt.
Schwarz Ernst
Trnkóczy Edl. v. Zászkai Viktor

Digitized by Google

Sternberg Heinrich
Kovács Paul
Kutschera Viktor
Rybář Franz
Veres Imre
Voneš Carl
Dolveth Stephan
Pirkmayer Hieronymus
Nagy Wilhelm
Streit Emil
Corradini Carl
Plock Johann
Erpf Artur
Uggé Emanuel
Wolf Carl
Lepař Jaroslaus
Danzer Johann
Reischer Klemens
Segel Heinrich
Fábián Arnold
Vlad Virgil
Jahn Ottokar
Beiser Marcell
Weisz Gustav
Svačina Ottokar
Molnár Ernst
Hajnóczy Georg
Šebek Anton
Novotný Eduard
Szymanowicz Carl
Magyari Béla
Wisinger Oskar Dr. phil.
Fabini Hermann
Mordax Guido v.
Horváth Carl
Falk Rrichard
Kulin Emmerich
Ludány Ludwig
Vargyasy Julius
Danzinger Leo
Krešťan Adolf
Kállai Carl
Rille Albert
Wesely Franz
Biró Géza Dr. pharm.
Bohuniczky Alexander
Prokosch Johann
Kéler Erwin v.
Pap Ladislaus
Buzolić Stephan
Baumgarten Gustav
Gyetvay Andreas
Schüller Gustav
Kysilk Wenzel
Matuška Rudolf
Stehlik Sigismund
Mikszád Ludwig

Benke Ladislaus
Fröhlich Oskar
Bossányi Gustav
Csikos Adam
Barbich Joseph
Opletal Joseph
Schiffmann Franz
Schmack Carl
Weisz Ernst Dr. pharm.
Scheinbach Baruch
Čuřik Viktor
Novotný Anton
Markaious Franz
Schranz Leonhard
Ferenczi Julius
Schmidt Heinrich
Joanovici Simon
Klauda Franz
Vaszko Gyula
Takács Ludwig
Fischer Johann
Bradamante Guido
Czink Adolf
König Joseph Dr. phil.
Fochtmann Carl
Reschauer Johann
Grohs-Filgely August v. Dr. phil.
Wolfinger Siegmund
Částek Franz
Schäfer Franz
Kulczycki-Ruczka Demetrius
Zavřel Johann
Libowitzky Anton
Süss Joseph Dr. phil.
Trnkoczy Hugo v.
Helcelet Mojmir
Jindřich Carl
Müller Otto Dr. phil.
Ligaszewski Leo
Dunki Otto
Katzwendel Adolf
Dundr Georg
Matt Ludwig
Godenberg Julius
Káš Georg
Canella Benigno
Kahal Joseph
Budaker Johann
Tolović Zvonimir
Sztrechai Desiderius
Gabler Emmerich
Decsy Desiderius Dr. pharm
Bien Carl
Martiesa Richard
Blažek Johann
Rostetter Johann

Minařik Friedrich
Györffy Joseph
Zirkelbach Wilhelm
Czuczy Ludwig
Tompić Božidar
Veres Alexander
Jankó Desiderius
Neumann Alfred
Cimmermann Eduard
Pasteiner Julius
Weiss Ernst
Baksay Adalbert
Asztalos Franz
Garnhaft Franz
Hon Johann
Görbe Julius
Schaumann Julius
Osvald Koloman
Roth Jakob
Dvorszky Béla
Szilvásy Carl
Kováes Adalbert
Warchałowski Alfred
Biró Michael
Nagy Adalbert
Teutsch Friedrich
Mauer Richard
Rainer Anton
Wallaschek Ernst
Lám Elemér
Kuhn Wilhelm
Ebenhöch Richard
Böhm Wenzel
Otevřel Augustin
Gutwinski Artur
Fichtner Rudolf
Széki Tiberius Dr. phil.
Pluhař Friedrich
Rychlý Alois
Rischlawy Richard
Vorliček Joseph
Neupauer Johann
Urban Carl
Svastits Edmund
Barát Dionysius
Hornek Rudolf
Oudek Carl
Veselý August
Piffl Oskar
Bossányi Eugen
Pan Robert
Wallaschek Theodor
Orthmayer Joseph
Hetényi Dionysius
Mauthner Alfred
Vollweiter Heinrich
Sugár Andor

Digitized by Google

Votruba Rudolf
Ulrich Theodor
Ligeti Ernst
Kohoutek Franz
Royko Géza
Mikes Béla
Urban Joseph
Klucina Miroslav
Kalous Joseph
Kendik Franz
Mirkovič Narcis
Wilhelm Franz
Schlegel Paul
Palovics Alois
Knapp Franz
Šejvl Franz
Ballabene Kornelius
Hermann Johann
Simonka August
Deutsch Barna
Fonda Nikolaus
Zábřeský Cyrill
Pisoni Joseph
Linka Miroslav
Strnad Franz
Friedrich Johann
Gross Joseph
Baskay Stephan
Stuchlik Johann
Buday Franz
Huss Edmund
Pánczél Michael
Pášma Eduard
Schreiber Armin
Varró Franz
Bonacci Johann

Militärmedikamentenpraktikanten in der Reserve

Beer Emil (M)
Souček Miloslav (M)
Emszt Koloman (M)
Grossmann Eisig (M)
Leonardi August (M)
Matkovič Joseph (M)
Štěpán Franz (M)
Brady Jakob (M)
Eisenbach Heinrich (M)
Kurka Franz (M)
Legányi Eugen (M)
Vecchietti Attilius (M)
Włyński Kasimir (M)
Boni Viktor (M)
Torelli Ägidius (M)
Thein Hugo (M)
Šlerka Franz (M)
Bartók Ladislaus (M)
Bertuzzi Mario (M)
Schimann Hugo (M)
Král Carl (M)
Gödöny Alexander (M)
Gotthard Rudolf (M)
Holý Wenzel (M)
Huszár Carl (M)
Pekker Stephan (M)
Solymossy Johann (M)
Toth Joseph (M)
Ledig Árpád (M)
Meese Hugo (M)
Bernát Eugen (M)
Podhráczky Stephan v. (M)
Rácz Julius (M)
Stieber Joseph (M)
Boldizsár Emmerich (M)
Reich Ernst (M)
Frischmann Franz (M)
Macoun Jaroslaus (M)
Keresztes Albert (M)
Pálfi István (M)
Riesz Armin (M)
Pohl Wilhelm (M)
Franzelin Viktor (M)
Bohdan Carl (M)
Siegl Johann (M)
Szalay Leopold (M)
Kirner Alexander (M)
Mokcsay Joseph (M)
Radimeczky Zoltán (M)
Németh Desiderius (M)
Radicz Ignaz (M)
Mečíř Jaroslaus (M)
Somogyi Johann v. (M)
Szeremiei Johann (M)
Tabajdi Georg (M)
Sedlaf Rudolf (M)
Guiner Adalbert (M)
Groh Oskar
Gáts Ludwig
Kolcs Tiborius
Havel Joseph
Utěšil Joseph
Altschüler Salomon
Koczogh Johann
Korek Friedrich
Stiglić Toma
Lessner Alfred
Donszky Jenö
Szigethy Ludwig
Kopczky Maximilian
Pavlovits Julian
Štverák Joseph
Ardó Leo
Kohn rekte Kun Aladár
Krisik Paul
Vasadi-Balogh Tobias
Kovács Dionysius
Müller Moritz
Kaiser Friedrich
Eder Franz
Bleier Joseph
Tóth Stephan
Tóth Koloman
Zilnszky Árpád
Killer Siegmund
Katalinić Anton
Deutsch Adolf
Ivonski Maximilian v.
Bathó Béla
Hummer Gustav
Chmelik Joseph
Sommerfleck Isaak
Brettschneider Julius
Červenka Gottlieb
Lang Emanuel
Lukács Alexander
Gracza Wilhelm
Mašin Carl

Hut, dunkelgrüner Waffenrock mit krapproter Egalisierung und weißen glatten Knöpfen, blaugraue Pantalons mit krapprotem Passepoil, Mantel blaugrau

Digitized by Google

Militär-Baurechnungsbeamte

Militär-Oberbaurechnungsrat 1. Klasse

Klein Bohuslav FJO-R. Ⓜ MBA. 8. Korps Prag (1. Nov. 1903)

Militär-Oberbaurechnungsräte 2. Klasse

Haudek Carl Ⓚ Ⓜ MBA. 12. Korps Nagyszeben (Hermannstadt) (1. Mai 1903)

Robel Bronislaus Ⓚ Ⓜ, MBA. 11. Korps Lemberg (1. Mai 1903)

Schneller Edl. v. **Mohrthal** August Ⓚ Ⓜ (ük.) Techn. Milkomitee (1. Mai 1903)

Lobinger Adolf Ⓚ Ⓜ MBA. 15. Korps Sarajevo (1. Mai 1903)

Keller Joseph Ⓜ MBA. 1. Korps Krakau (1. Nov. 1903)

Militär-Baurechnungsräte

Bukowsky v. **Buchenkron** Johann Ⓜ RKM. (1. Mai 1901)

Pschick Anton FJO-R. Ⓚ Ⓜ MBA. 2. Korps Wien (1. Mai 1901)

Spannring Carl FJO-R. Ⓜ MBA. 14. Korps Innsbruck (1. Mai 1902)

Liebenwein Albert Ⓚ Ⓜ MBA. 10. Korps Przemyśl (1. Mai 1902)

Rath Georg GVK. Ⓚ Ⓜ MBA. 13. Korps Agram (1. Mai 1903)

Hlawaczek Anton Ⓚ Ⓜ MBA. 3. Korps Graz (1. Mai 1903)

Bezler Carl Ⓚ Ⓜ D2. (ük.) MBA. 2. Korps Wien (1. Mai 1903)

Schreinzer Carl Ⓜ (ük.) MBA. 2. Korps Wien (1. Nov. 1903)

Militär-Baurechnungsoffiziale 1. Klasse

Bernt Franz Ⓚ Ⓜ MBA. 10. Korps Przemyśl (1. Mai 1883)

Weltzl Gustav Ⓚ Ⓜ MBA. 11. Korps Lemberg (1. Mai 1883)

Lazarović Konstantin Ⓜ D2. MBA. 11. Korps Lemberg (1. Nov. 1887)

Folprecht Alois Ⓜ MBA. 7. Korps Temesvár (1. Mai 1888)

Scherf Ferdinand GVK. m. Kr. Ⓚ Ⓜ MBA 4. Korps Budapest (1. Mai 1888)

Rumler Gottfried Ⓚ Ⓜ MBA. Milkomdo. Zara (1. Mai 1888)

Hermer Justin GVK. m. Kr. Ⓜ MBA. 15. Korps Sarajevo (1. Mai 1888)

Adolph Hugo Ⓚ Ⓜ (ük.) MBA. 2. Korps Wien (1. Nov. 1888)

Michel Wilibald Ⓜ GD. Brixen (1. Nov. 1888)

Nedomansky Franz GVK. Ⓜ D2. GD. Komárom (Komorn) (1. Mai 1889)

Schönauer Ferdinand GVK. Ⓚ Ⓜ MBA. 2. Korps Wien (1. Mai 1889)

Kühne Otto GVK. m. Kr. GVK. Ⓚ Ⓜ (ük.) MBA. 8. Korps Prag (1. Mai 1889)

Mondl Rudolf Ⓚ Ⓜ GD. Krakau (1. Mai 1889)

Schön Georg Ⓜ GD. Mostar (1. Mai 1889)

Englert Vinzenz Ⓜ MBA. 6. Korps Kassa (Kaschau) (1. Nov. 1889)

Weinberger Joseph Ⓜ RKM. (1. Mai 1890)

Bierer Adolf Ⓜ GD. Pola (1. Mai 1890)

Souhrada Franz Ⓜ GD. Przemyśl (1. Nov. 1890)

Schmid Carl Ⓜ GD. Gyulafehérvár (Carlsburg) (1. Nov. 1890)

Pleš Alois Ⓜ GD. Trebinje (WG) (1. Nov. 1890)

Kassal Anton GVK. m. Kr. Ⓚ Ⓜ MBA. 2. Korps Wien (1. Nov. 1890)

Zednicek Joseph Ⓜ D2. (ük.) MBA. 1. Korps Krakau (1. Mai 1891)

Puchinger Adolf Ⓜ GD. Klagenfurt (1. Mai 1891)

Haun Eduard Ⓜ D2. MBA. 4. Korps Budapest (1. Mai 1891)

Hild Emmerich Ⓚ Ⓜ D2. GD. Trient (1. Mai 1892)

Lang Ferdinand Ⓚ Ⓜ MBA. 2. Korps Wien (1. Mai 1892)

Singer Siegmund Ⓚ Ⓜ MBA. 9. Korps Josephstadt (1. Mai 1894)

Nowak Anton Ⓚ Ⓜ D2. MBA. 5. Korps Pozsony (Preßburg) (1. Mai 1894)

Tietze Anton Ⓜ D2. GD. Sarajevo (1. Mai 1894)

Starck Franz Ⓜ D2. MBA. 1. Korps Krakau (1. Nov. 1894)

Hajek Joseph Ⓚ Ⓜ (ük.) MBA. 2. Korps Wien (1. Nov. 1894)

Militär-Baurechnungsoffiziale 2. Klasse

Stegmüller Anton Ⓜ D2. GD. Bilek (1. Nov. 1895)

Ludwig Anton Ⓜ (ük.) MBA. 2. Korps Wien (1. Nov. 1895)

Digitized by Google

Mallović Rudolf Ⓚ Ⓜ GD. Cattaro (1. Mai 1896)
Findeys Emil Ⓜ MBA. 2. Korps Wien (1. Mai 1896)
Schmutz Leopold Ⓜ MBA. 10. Korps Przemyśl (1. Mai 1896)
Rossi Joseph Ⓜ MBA. 14. Korps Innsbruck (1. Nov. 1896)
Albrecht Franz Ⓜ MBA. 15. Korps Sarajevo (1. Nov. 1896)
Martinek Franz Ⓚ Ⓜ GD.Trient (1. Nov. 1896)
Čavić Johann Ⓜ D2. (ük.) MBA. 4. Korps Budapest (1. Mai 1897)
Ebl Hermann Ⓜ D2. RKM. (1. Mai 1897)
Tersch Emanuel Ⓜ (ük.) MBA. 3. Korps Graz (1. Mai 1897)
Stiglitz Adalbert ○ 1. Ⓚ Ⓜ D2. GD. Pola (1. Nov. 1897)
Sommer Heinrich Ⓚ Ⓜ MBA. 10. Korps Przemyśl (1. Nov. 1897)
Schimka Viktor ♁ Ⓜ GD. Przemyśl (1. Nov. 1897)
Patzl Ignaz Ⓜ GD. Trebinje (1. Mai 1898)
Böhm Rudolf Ⓜ MBA. 6. Korps Kassa (Kaschau) (1. Mai 1898)
Hillebrand Alfred Ⓜ MBA. 14. Korps Innsbruck (1. Nov. 1898)
Sedlaczek Hugo Ⓚ Ⓜ MBA. 1. Korps Krakau (1. Nov. 1898)
Buchal Joseph Ⓜ MBA. 13. Korps Agram (1. Mai 1899)
Kubat Wenzel Ⓜ D2. MBA. 9. Korps Josephstadt (1. Nov. 1899)
Březansky Leopold Ⓜ MBA. 9. Korps Josephstadt (1. Mai 1900)
Zeidler Georg Ⓜ D2. MBA. 1. Korps Krakau (1. Mai 1900)
Porutiu Nonus Ⓜ D2. GD. Gyulaféhérvár(Carlsburg) (1. Nov. 1900)
Obermayer Carl Ⓜ MBA. 12. Korps Nagyszeben (Hermannstadt) (1. Nov. 1900)
Heinrich Joseph Ⓜ GD. Klagenfurt (1. Mai 1901)
Kessler Ludwig Ⓜ MBA. 5 Korps Pozsony (Preßburg) (1. Mai 1901)
Knauer Edmund GVK. m. Kr. Ⓜ GD. Peterwardein (1. Mai 1901)
Ebner Carl Ⓚ Ⓜ D2. MBA. 15. Korps Sarajevo (1. Nov. 1901)
Dworský Hugo Ⓜ MBA. Milkomdo. Zara (1. Nov. 1901)
Zoulek Franz Ⓚ Ⓜ MBA. 13. Korps Agram (1. Nov. 1901)
Spielberger Kornelius Ⓜ D2. GD. Trebinje (1. Mai 1902)
Kolarac Demeter GVK. m. Kr. Ⓚ Ⓜ D2. MBA. 13. Korps Agram (1. Mai 1902)
Kraus Johann Ⓜ (ük.) MBA. 2. Korps Wien (1. Mai 1902)
Hubetzky Franz Ⓜ D2. GD. Brixen (1. Nov. 1902)
Pargner Wenzel Ⓜ D2. GD. Trient (1. Nov. 1902)
Czegka Wilhelm Ⓜ Techn. Milkomitee (1. Mai 1903)
Trgovčević Anton Ⓜ D2. MBA. 5. Korps Pozsony (Preßburg) (1. Mai 1903)
Beck Adolf Ⓜ D2. MBA. 1. Korps Krakau (1. Mai 1903)
Kraut Johann Ⓜ D2. GD. Krakau (1. Mai 1903)
Folkner Joseph Ⓜ MBA. 10. Korps Przemyśl (1. Nov. 1903)
Říha Anton Ⓜ D2. MBA. 12. Korps Nagyszeben (Hermannstadt) (1. Nov. 1903)
Opritia Georg Ⓜ D2. MBA. 15. Korps Sarajevo (1. Nov. 1903)

Militär-Baurechnungsoffiziale 3. Klasse

Lupean Aaron Ⓜ D2. MBA. 2. Korps Wien (1. Mai 1894)
Fritz Joseph Ⓚ Ⓜ MBA. 14. Korps Innsbruck (1. Mai 1894)
Friess Johann Ⓜ D2. MBA. 3. Korps Graz (1. Mai 1894)
Vodička Carl Ⓚ Ⓜ MBA. 7. Korps Temesvár (1. Mai 1894)
Saifrt Jaroslav Ⓜ D2. GD. Trient (1. Mai 1894)
Kohn Moritz Ⓜ MBA. 15. Korps Sarajevo (1. Mai 1894)
Hlaváč Johann Ⓜ GD. Pola (1. Nov. 1894)
Koscheschnik Joseph Ⓚ Ⓜ D2. MBA. 11. Korps Lemberg (1. Nov. 1894)
Rautenstrauch Viktor Ⓜ GD. Mostar (1. Mai 1895)
Wier Carl Ⓜ D2. GD. Sarajevo (1. Mai 1895)
Salzer Edmund Ⓜ MBA. 3. Korps Graz (1. Nov. 1895)
Rasper Franz Ⓜ MBA. 3. Korps Graz (1. Nov. 1895)
Stefan Johann Ⓜ D2. GD. Krakau (1. Nov. 1895)
Glück Julius Ⓜ MBA. 7. Korps Temesvár (1. Mai 1896)
Sieber Franz Ⓜ D2. MBA. 3. Korps Graz (1. Mai 1896)
Kropatsch Viktor Ⓜ MBA. 10. Korps Przemyśl (1. Nov. 1896)
Friedl Michael Ⓚ Ⓜ D2. GD. Przemyśl (1. Nov. 1896)
Wiegetz Franz Ⓜ D2. GD. Komárom (Komorn) (1. Mai 1897)
Pospíšil Anton Ⓜ MBA. 10. Korps Przemyśl (1. Mai 1897)
Schwarzenbrunner Carl Ⓜ MBA. 8 Korps Prag (1. Mai 1897)
Konaković Paul Ⓚ Ⓜ D2. GD. Peterwardein (1. Nov 1897)

Digitized by Google

Mikosch Joseph Ⓜ MBA. 9. Korps Josephstadt (1. Nov. 1897)
Strache Joseph Ⓜ D2. MBA. 15. Korps Sarajevo (1. Mai 1898)
Cvitković Wladimir Ritt. v. Ⓜ MBA. 4. Korps Budapest (1. Mai 1898)
Piasanig Valentin Ⓚ Ⓜ D2. MBA. 5. Korps Pozsony (Preßburg) (1. Mai 1898)
Marass Carl Ⓜ D2. MBA. Milkomdo. Zara (1. Nov. 1898)
Poyer Anton Ⓚ Ⓜ MBA. 2. Korps Wien (1. Nov. 1898)
Kremen Anton Ⓚ Ⓜ D2. MBA. 8. Korps Prag (1. Nov. 1898)
Slanina Alfred Ⓜ GD. Cattaro (1. Mai 1899)
Thiesz Joseph Ⓜ D2. MBA. 12. Korps Nagyszeben (Hermannstadt) (1. Mai 1899)
Böhm-Karasović Georg Ⓜ MBA. 4. Korps Budapest (1. Nov. 1899)
Babath Leib Ⓜ MBA. 10. Korps Przemyśl (1. Nov. 1899)
Kohlmann Anton Ⓚ Ⓜ D2. MBA. 4. Korps Budapest (1. Mai 1900)
Hermann Theodor Ⓜ D2. MBA. 14. Korps Innsbruck (1. Nov. 1900)
Stolle Anton Ⓜ D2. MBA. 2. Korps Wien (1. Nov. 1900)
Kohn Alois Ⓜ MBA. 7. Korps Temesvár (1. Nov. 1900)
Schmidt Franz Ⓜ D2. MBA. 1. Korps Krakau (1. Mai 1901)
Dinstl Ignaz Ⓜ D2. GD. Cattaro (1. Mai 1901)
Zuber Franz Ⓜ D2. MBA. 15. Korps Sarajevo (1. Nov. 1901)
Zwatschek Carl Ⓜ (ük.) MBA. 2. Korps Wien (1. Nov. 1901)
Linhart Anton Ⓜ D2. MBA. 8. Korps Prag (1. Nov. 1901)
Makowiczka Viktor Ⓜ MBA. 2. Korps Wien (1. Mai 1903)
Szálasi Franz Ⓜ D2. MBA. 6. Korps Kassa (Kaschau) (1. Nov. 1903)
Stock Anton Ⓜ D2. MBA. 15. Korps Sarajevo (1. Nov. 1903)
Stiasny Wilhelm Ⓜ D2. GD. Przemyśl (1. Nov. 1903)

Militär-Baurechnungsakzessisten

Szarvas Stephan Ⓜ MBA. 4. Korps Budapest (1. Mai 1901)
Persinger Julius Ⓜ D2. GD. Bilek (1. Mai 1901)
Hanke Johann Ⓜ D2. GD. Krakau (1. Mai 1901)
Gerber Emanuel Ⓜ MBA. 11. Korps Lemberg (1. Nov. 1901)
Hemzáček Franz SVK. m. Kr. Ⓜ D2. MBA. 1. Korps Krakau (1. Nov. 1901)
Čelaković Ernst Ⓜ MBA. Milkomdo. Zara (1. Mai 1903)

Militär-Baurechnungspraktikant

(Vakant)

Militär-Baurechnungsoffiziale 3. Klasse in der Reserve

Křička Franz Ⓜ B. B.
Zemanek Ferdinand Ⓜ B. B.
Derka Anton Ⓚ Ⓜ B. B.
Tauber Bernhard Ⓜ B. B.

Militär-Baurechnungsakzessisten in der Reserve

Arnold Rudolf Ⓜ B. B.
Hirsch Moritz Ⓚ Ⓜ B. B.
Hanauer Eugen Ⓜ
Fuchs Andreas Ⓜ
Lörincz Franz Ⓜ
Hauptvogl Alfred Ⓜ
Hiltscher Carl Ⓜ
Beyde August Ⓜ
Pohl Wilhelm Ⓜ
Hablatinek Friedrich Dr. jur. Ⓜ
Schuller Ludwig Ⓜ
Kock Adolf Dr. jur. Ⓜ
Czapka v. Winstetten August Freih. Ⓜ Ⓒ
Feyrer Julius Edl. v. Ⓜ
Grojer Andreas Ⓜ
Köhler Wilhelm Ⓜ
Pischinger Ernst Dr. jur. Ⓜ
Schottenhaml Otto Ⓜ
Szilágyi Franz Ⓜ
Helm Alexander Ⓜ
Waegner Anton
Geise Gustav
Diamant Siegfried Dr. jur.
Zipser Kasimir
Mitschke Carl
Roskoschny Erich Dr. jur.
Czeczowiczka Rudolf
Urbantschitz Adolf
Fuchs Emil
Herzer Franz
Benzinger Joseph
Niernsee Rudolf
Bendl Alfred
Augustin Johann
Kalitović Nikolaus
Hahn Kornelius Freih. v.
Jaksch Johann
Reuther Paul
Kestřánek Andreas
Tischler Emil
Sieczyński Rudolf
Goldschmidt Hans
Fellchenfeld Friedrich Dr.

Digitized by Google

Militär-Baurechnungspraktikanten in der Reserve

Abele Johann Ⓜ
Küchler Carl Ritt. v. Ⓜ
Kramer Eduard Ⓜ
Kovács Friedrich Ⓜ
Knirsch Anton Ⓜ B. B.
Munder Gustav Ⓜ
Czerweny Robert Ⓜ
Štandera Johann Ⓜ
Wiktor Stephan
Hvezda Koloman
Nagy Tibor Ⓜ
Morbl Arnold
Nowotny Friedrich
Machan Ladislaus
Gajdošik Michael
Oláh Géza
Papp Georg
Barényi Edmund
Mohasil Franz
Winkler Oskar
Arlet Alfred
Schenk Eugen Dr. jur.
Finaly v. Kend Stephan
Hübschl Koloman
Helm Johann

Hut, dunkelgrüner Waffenrock mit kirschroter Egalisierung und weißen glatten Knöpfen, blaugraue Pantalons mit kirschrotem Passepoil, Mantel blaugrau

Digitized by Google

Technische Beamte des Militärgeographischen Institutes

Vorstände 1. Klasse

Hödlmoser Carl FJO-R. 8 GVK. m. Kr. Ⓜ Ⓔ (Titel eines Regierungsrates) (1. Nov. 1891)
Haardt v. Hartenthurn Vinzenz FJO-R. 8 Ⓚ Ⓜ (29. Mai 1897)

Vorstände 2. Klasse

Glotz Wilhelm GVK. m. Kr. Ⓜ D2. (1. Mai 1899)
Burian Johann GVK. Ⓜ Ⓔ (1. Nov. 1900)
Zintl Georg 8 Ⓜ (1. Mai 1903)

Offiziale 1. Klasse

Tuschel Anton Ⓜ (1. Okt. 1878)
Czerny Eduard Ⓜ (1. Nov. 1881)
Liebl Anton Ⓜ (1. Nov. 1881)
Soukup Matthias Ⓜ (1. Nov. 1885)
Mach Oskar Ⓜ (1. Nov. 1887)
Mitterwallner Joseph Ⓚ Ⓜ (1. Mai 1888)
Leitner Georg GVK. m. Kr. Ⓚ Ⓜ (1. Nov. 1889)
Simon Ferdinand Ⓜ (1. Mai 1890)
Kautz Johann Ⓜ (1. Nov. 1890)
Jersche Alexander 8 Ⓚ Ⓜ (1. Nov. 1890)
Lehner Hugo GVK. m. Kr. Ⓚ Ⓜ D2. (ük.) RKM. (1. Nov. 1890)
Jakupec Michael Ⓚ Ⓜ D2. (1. Nov. 1890)
Klifka Otto FJO-R. 8 Ⓜ (WG) (1. Mai 1891)
Terlikowski Alexander Ⓜ (1. Mai 1893)
Hof Alois Ⓜ D2. (1. Nov. 1893)
Krainz Johann Ⓜ D2. (ük.) RKM. (1. Nov. 1893)
Maschka Carl Ⓜ D2. (1. Mai 1894)
Sommer Otto Ⓜ (1. Nov. 1894)
Mugerauer Joseph Ⓜ (1. Nov. 1894)
Kotrtsch Franz Ⓜ D2. (1. Mai 1895)
Ahl Wilhelm Ⓜ (1. Nov. 1895)
Weber Carl Ⓜ D2. (1. Mai 1896)
Kohaut Franz Ⓜ (1. Mai 1896)

Offiziale 2. Klasse

Rohn Carl Ⓜ D2. (1. Mai 1896)
Gradnitzer Georg Ⓜ (1. Mai 1896)
Mor v. Sunnegg und Morberg Erich Ritt. Ⓜ (1. Mai 1897)
Härtel Adolf Ⓜ (1. Mai 1897)
Fitz Joseph Ⓜ (1. Mai 1898)
Palitschek v. Palmforst Rudolf Ⓜ D2. (1. Nov. 1898)
Tschamler Ignaz Ⓜ (1. Mai 1899)
Pichler Friedrich Ⓜ (1. Mai 1899)
Fischbacher Rudolf Ⓜ (1. Mai 1900)
Spaczek Anton Ⓜ D2. (1. Nov. 1900)
Le Gay Edl. v. **Lierfels** Johann Ⓜ (1. Nov. 1900)
Miesner Adolf Ⓜ (1. Nov. 1900)
Bloschitz Rudolf Ⓜ (1. Nov. 1900)
Schwarz Julius Ⓜ (1. Nov. 1901)
Suchánek Johann Ⓜ D2. (1. Nov. 1901)
Rogozinski Johann Ⓜ D2. (1. Nov. 1901)
Weixler Adolf Ⓜ (1. Mai 1902)
Kern Peter Ⓜ D2. (1. Mai 1903)
Karger Johann Ⓜ D2. (ük.) Kriegsarchiv (1. Mai 1903)
Linser Gustav Ⓜ (1. Mai 1903)
Kowařik Friedrich Ⓜ (1. Mai 1903)
Stumpf Julius Ⓜ (1. Nov. 1903)

Offiziale 3. Klasse

Scheich Alois Ⓜ (1. Mai 1897)
Dokaupil Roman Ⓜ (1. Mai 1898)
Udalrik Anton Ⓜ (1. Nov. 1898)
Koppenhöfer Thomas GVK. Ⓜ (1. Nov. 1898)
Pimassl Joseph Ⓜ (1. Nov. 1898)
Watterich Roman Ⓜ D2. (1. Nov. 1898)
Ginzkey Carl Ⓜ (1. Nov. 1898)
Hrebiczek Kamillo Ⓜ (1. Nov. 1898)
Hirt Engelbert Ⓜ (1. Mai 1899)
Wollen Carl Ⓜ (1. Mai 1899)
Grone rekte Erdmann Carl Ⓜ (1. Nov. 1900)
Nikel Hugo Ⓜ (1. Nov. 1900)

Digitized by Google

Holtz Franz Ⓜ (1. Nov. 1900)
Kurz Heinrich Ⓜ (1. Nov. 1900)
Cronenberg Eduard v. Ⓜ (1. Nov. 1900)
Trittsch Carl Ⓜ (1. Nov. 1901)
Spitzer Maximilian Ⓜ (1. Nov. 1901)
Bankl Carl Ⓜ (1. Nov. 1901)
Weittsch Maximilian Ⓜ (1. Mai 1902)
Kaindl Theodor Ⓜ (1. Nov. 1902)
Spittler rekte **Spöttler** Alfons Ⓜ D2. (1. Mai 1903)
Schirmer Carl Ⓜ D2. (1. Mai 1903)
Scotti Adolf Ⓜ (1. Nov. 1903)

Assistenten

Ambrož Anton Ⓜ (1. Nov. 1900)
Baumparten Leopold Ⓜ (1. Nov. 1900)
Mühlberger Joseph Ⓜ (1. Nov. 1900)
Friedle Rudolf Ⓜ D2. (1. Nov. 1901)
Hanuš Eduard Ⓜ (1. Nov. 1901)
Zellhofer Richard Ⓜ (1. Nov. 1901)
Melichar Carl Ⓜ (1. Mai 1902)
Böhm Anton Ⓜ (1. Nov. 1902)
Karbiutz Franz (1. Mai 1903)
Scharre Ernst (1. Mai 1903)
Vogl Rudolf Ⓜ (1. Nov. 1903)

Adjustierung der technischen Beamten

Hut, dunkelgrüner Waffenrock mit Kragen und Aufschlägen von schwarzem Sammet, scharlachrotem Passepoil und weißen glatten Knöpfen, blaugraue Pantalons mit scharlachrotem Passepoil, Mantel blaugrau

Digitized by Google

Militärlehrer

Militäroberlehrer 1. Klasse

Puschnig Michael Ⓜ D2. MilURealsch. Fischau (1. Jän. 1899)
Diwischek Joseph Ⓜ D2. MilURealsch. Fischau (1. Jän. 1899)
Wölfel Joseph Ⓜ D2. MilURealsch. St. Pölten (1. Mai 1900)

Militäroberlehrer 2. Klasse

Messner Joseph Ⓜ D2. MilURealsch. Köszeg (Güns) (1. Mai 1901)
Hofmann Ignaz Ⓜ D2. Offizierswaiseninst. Hirtenberg (1. Mai 1901)
Graf Joseph Ⓜ MilURealsch. Kismarton (Eisenstadt) (1. Mai 1902)

Militärlehrer 1. Klasse

Kliche Rudolf Ⓜ D2. MilURealsch. Fischau (WG) (4. Jän. 1891)
Lerche Wilhelm Ⓜ MilURealsch. Kassa (Kaschau) (ük.) Privatvolksschule in der k. u. k. PF. Blumau (1. Jän. 1899)
Arthold Leopold Ⓜ Offizierswaiseninst. Hirtenberg (1. Jän. 1899)
Henke Joseph Ⓜ D2. Mil.-Fecht- u. Turnlehrerkurs (1. Jän. 1899)
Požun Anton Ⓜ D2. Milknabenpensionat Sarajevo (1. Jän. 1899)
Fritsch Franz Ⓜ Offizierswaiseninst. Hirtenberg (1. Mai 1900)

Militärlehrer 2. Klasse

Bechtloff Adam MilURealsch. Fischau (ük.) Privatvolksschule in der k. u. k. PF. Blumau (prov.)

Adjustierung der Militärlehrer

Hut, mohrengrauer Waffenrock mit scharlachroter Egalisierung und gelben glatten Knöpfen blaugraue Pantalons mit scharlachrotem Passepoil, Mantel blaugrau

(Gedruckt am 16. Dezember 1903)

Militärfechtmeister

Militärfechtmeister 1. Klasse

Krelhansl Zdenko Ⓜ Infkadettensch. Innsbruck (1. Mai 1903)
Neustädter Daniel Ⓜ D2. Infkadettensch. Temesvár (1. Mai 1903)
Menacher Carl Ⓜ MilURealsch. Kassa (Kaschau) (1. Mai 1903)

Militärfechtmeister 2. Klasse

Sommer Thomas Ⓜ Infkadettensch. Nagyszeben (Hermannstadt) (1 Mai 1899)
Linnemann Eugen Ⓜ Infkadettensch. Łobzów (1. Mai 1899)
Fülöp Ludwig Ⓜ Mil.-Reit- u. Fahrlehrerinst. (1. Nov. 1899)
Wiesmann Franz Ⓜ Infkadettensch. Straß (1. Nov. 1899)
Neugebauer Richard Ⓜ Infkadettensch. Triest (1. Mai 1900)
Groh Ottokar Ⓜ Infkadettensch. Carlstadt (1 Mai 1900)
Jaušovec Jakob Ⓜ Infkadettensch. Budapest (1. Mai 1901)
Neralló Michael Ⓜ Mil.-Fecht- u. Turnlehrerkurs (1. Mai 1901)
Drotleff Michael Ⓜ Infkadettensch. Prag (1. Nov. 1901)
Twarůžek Robert Ⓜ Infkadettensch. Königsfeld (1. Nov. 1901)
Dwořák Franz Ⓜ MilORealsch. (1. Mai 1902)
Dietrich Hubert Ⓜ Infkadettensch. Pozsony (Preßburg) (1. Nov. 1902)
Haupt Arnold Ⓜ Infkadettensch. Wien (1. Nov. 1902)
Weissmann Joseph Ⓜ Infkadettensch. Lemberg (1. Mai 1903)
Hensel Alfred Ⓜ Infkadettensch. Kamenitz (1 Mai 1903)
Bakowski Anton Ⓜ Kavkadettensch. (1. Nov. 1903)
Jurschina Heinrich Ⓜ Artkadettensch. Wien (1. Nov. 1903)

Adjustierung der Militärfechtmeister

Hut, mohrengrauer Waffenrock mit scharlachroter Egalisierung und weißen glatten Knöpfen, blaugraue Pantalons mit scharlachrotem Passepoil, Mantel blaugrau

Digitized by Google

Militärtierärztliche Beamte

Militär-Obertierärzte 1. Klasse

Stephelbauer Anton GVK. m. Kr. Ⓚ Ⓜ Ⓔ TR. 1 (1. Mai 1883)
Menšik Carl GVK. m. Kr. Ⓚ Ⓜ Ⓔ k. u. Staatsgestüt Bábolna (1. Nov. 1883)
Ustrnul Thomas GVK. m. Kr. Ⓜ Remontendepot Klecza dolna (1. Nov. 1889)
Langenbacher Johann GVK. m. Kr. Ⓚ Ⓜ Ⓔ D2. TrR. 3 (1. Mai 1891)
Hübka Wenzel Ⓜ k. u. Staatshengstendepot Székesfehérvar (Stuhlweißenburg) (1. Mai 1891)
Hempfling Viktor GVK. m. Kr. Ⓚ Ⓜ UR. 1 zug. Milkomdo. Zara (1. Nov. 1891)
Brandl Thomas GVK. m. Kr. Ⓜ Ⓔ D2. DAR. 5 (1. Mai 1892)
Schwarz Johann GVK. m. Kr. Ⓜ Remontenassentkomm. 2 Szeged (1. Mai 1892)
Schmidt Franz GVK. Ⓚ Ⓜ TrR. 3 (1. Nov. 1892)
Pollak Simon Ⓚ Ⓜ k. u. Staatshengstendepot Nagykörös (1. Mai 1893)
Swoboda Franz Ⓜ k. k. Staatshengstendepot Graz (1. Mai 1893)
Rozinek Johann GVK. Ⓚ Ⓜ TrR. 2 (WG) (1. Mai 1893)
Andel Innozenz GVK. m. Kr. Ⓜ DR. 6 (1. Nov. 1893)
Rücker Theodorich Ⓚ Ⓜ DAR. 41 (1. Nov. 1894)
Sperl Joseph GVK. Ⓜ Mil.-Reitlehrerinst. (1. Nov. 1894)
Mlaker Ferdinand GVK. Ⓚ Ⓜ D2. DR. 14 (1. Mai 1895)
Chomrák Anton Ⓚ Ⓜ TrR. 2 (1. Nov. 1895)
Šetino Anton Ⓜ Remontenassentkomm. 3 Lemberg (1. Nov. 1895)
Schmidt Eduard Ⓜ D2. k. u. Staatshengstendepot Sepsiszentgyörgy (1. Jän. 1896)
Kraft Franz Ⓜ DR. 12 (1. Jän. 1896)
Ruif Johann Ⓜ KAR. 4 (1. Jän. 1896)
Dittrich Franz Ⓚ Ⓜ HR. 14 (1. Jän. 1896)
Dorn August Ⓜ KAR. 13 (1. Jän. 1896)
Hausmann Michael Ⓜ TrR. 1 (1. Jän. 1896)
Moharos Johann Ⓜ k. u. Staatshengstendepot Debreczen (1. Jän. 1896)
Kirnbauer Kornelius Ⓚ Ⓜ KAR. 7 (1. Jän. 1896)
Kopecký Joseph Ⓜ TrR. 2 (1. Jän. 1896)
Horáček Melchior Ⓜ HR. 13 (1. Jän.. 1896)
Schindler Heinrich Ⓜ Theres. Milakad. (1. Jän. 1896)
Lorenz Joseph Ⓜ Mil.-Tierarzneiinst. u. Tierärztl. Hochschule (1. Jän. 1896)
Steindl Franz GVK. m. Kr. Ⓚ Ⓜ UR. 2 (1. Mai 1896)
Meznik Benedikt Ⓜ k. k. Staatshengstendepot Stadl (1. Mai 1896)
Tuček Anton Ⓜ UR. 13 (1. Nov. 1896)
Kokeš Vinzenz Ⓜ k. k. Staatshengstendepot Göding (1. Nov. 1896)
Swoboda Adolf Ⓜ Techn. Milakad. (1. Mai 1897)
Pohl Anton Ⓚ Ⓜ k. k. Staatshengstendepot Prag (1. Mai 1898)
Moser Johann Ⓜ UR. 8 (1. Mai 1898)
Platy Ludwig Ⓜ DR. 4 (1. Mai 1898)
Pelzer Ferdinand Ⓜ KAR. 2 (1. Mai 1898)
Dreyer Joseph Ⓜ k. u. Staatsgestüt Mezöhegyes (1. Mai 1898)
Schwarz Vinzenz Ⓚ Ⓜ HR. 4 (1. Nov. 1898)
Mageri Dominik Ⓜ D2. DR. 1 (1. Nov. 1898)
Schmerl Franz GVK. Ⓜ TrR. 3 (1. Nov. 1898)
Herit Johann Ⓜ UR. 4 (1. Mai 1899)

Militär-Obertierärzte 2. Klasse

Klotz Ludwig Ⓚ Ⓜ Mil.-Reit- u. Fahrlehrerinst. Schloßhof bei Marchegg (1. Nov. 1899)
Lesky Johann Ⓜ k. k. Staatshengstendepot Graz (1. Nov. 1899)
Zoglauer Carl Ⓜ Remontenassentkomm. 1 Budapest (1. Nov. 1899)
Nowak Eduard Ⓜ D2. KAR. 14 (1. Nov. 1899)
Knafiltsch Michael Ⓜ DR. 5 zug. Remontenassentkomm. 5 Nagykanizsa (1. Mai 1900)
Mossbauer Michael Ⓜ Remontenassentkomm. 7 Miskolcz (1. Mai 1900)
Wittmann Carl Ⓜ TrR. 1 (1. Nov. 1900)
Friedl Anton Ⓜ DR. 9 (1. Nov. 1900)
Schmidt Paul Ⓜ k. u. Staatshengstendepot Nagykörös (1. Nov. 1900)
Neubauer Julius Ⓜ KAR. 10 (1. Nov. 1900)

Digitized by Google

Forst Johann Ⓜ k. k. Staatshengstendepot Göding (1. Nov. 1900)
Marx Alois Ⓜ k. k. Staatshengstendepot Graz (1. Nov. 1900)
Strébely Joseph Ⓜ D2. k. u. Staatshengstendepot Debreczen (1. Nov. 1900)
Czermak Johann Ⓜ DR. 10 (1. Nov. 1900)
Gökel Samuel Ⓜ KAR. 12 (1. Nov. 1900)
Gökel Gustav Ⓜ HR. 10 (1. Mai 1901)
Weiss Martin Ⓜ DR. 7 (1. Mai 1901)
Schuh Wilhelm Ⓜ HR. 5 (1. Mai 1901)
Penka Franz Ⓚ Ⓜ D2. DAR. 2 (1. Mai 1901)
Heizer Isidor Ⓜ k. u. Staatshengstendepot Székesfehérvár (Stuhlweißenburg) (1. Mai 1901)
Scholz Johann Ⓜ Remontendepot Lábod (1. Nov. 1901)
Maletz Franz Ⓜ k. k. Staatsgestüt Radautz (1. Nov. 1901)
Gründl Adalbert Ⓜ HR. 3 (1. Nov. 1901)
Baumann Johann Ⓜ UR. 12 (1. Mai 1902)
Bartosch Franz Ⓜ UR. 11 (1. Mai 1902)
Knolfel Adolf Ⓜ UR. 1 (1. Mai 1902)
Wolf Johann Ⓜ D2. Remontendepot Nagy-Daád-Sári (1. Mai 1902)
Renet Carl Ⓜ UR. 3 (1. Nov. 1902)
Neunteufel Franz Ⓜ HR. 1 (1. Mai 1903)
Ordelt Stephan Ⓜ DR. 2 (1. Mai 1903)
Hodovsky Franz Ⓜ D2. k. kroat.-slav. Hengstendepot Agram (1. Mai 1903)
Worsch Joseph Ⓜ KAR. 3 (1. Mai 1903)
Soukup Simon Ⓜ k. k. Staatshengstendepot Drohowyże (1. Mai 1903)
Klinger Markus Ⓜ KAR. 8 (1. Mai 1903)
Goldschmiedt Michael Ⓜ Remontendepot Bilak (1. Nov. 1903)
Casek Anton Ⓜ HR. 15 (1. Nov. 1903)

Militärtierärzte

Nowotny Joseph Ⓜ Kavkadettensch. (1. Nov. 1896)
Loidold Johann Ⓜ Remontendepot Ihászi-Marczaltö (1. Nov. 1896)
Koch Joseph Ⓜ TrR. 3 (1. Nov. 1896)
Kusel Alois Ⓜ DR. 13 (1. Mai 1898)
Konhäuser Franz Ⓜ TrR. 2 (1. Mai 1898)
Schmidt Michael Ⓜ DAR. 10 (1. Mai 1898)
Kundt Michael Ⓜ k. u. Staatsgestüt Mezöhegyes (1. Mai 1898)
Jandl Johann Ⓜ HR. 6 (1. Mai 1898)
Pospischil Rudolf Ⓜ HR. 2 (1. Mai 1898)
Loew Franz Ⓜ TrR. 1 (1. Mai 1898)
Palka Joseph Ⓜ KAR. 11 (1. Nov. 1898)
Seidler Ferdinand Ⓜ DAR. 4 (1. Nov. 1898)
Rattauch Johann Ⓜ DR. 15 (1. Nov. 1898)
Klein Felix Ⓜ DR. 11 (1. Nov. 1898)
Herget Eduard Ⓜ D2. k. k. Staatsgestüt Piber (1. Nov. 1898)
Neřiwal Johann Ⓜ TrR. 1 (1. Nov. 1898)
Zeman Hugo Ⓜ KAR. 9 (1. Mai 1899)
Polivka Wenzel Ⓜ TrR. 2 (1. Mai 1899)
Lukács Moritz Ⓜ k. u. Staatshengstendepot Székesfehérvár (Stuhlweißenburg) (1. Mai 1899)
Szauter Joseph Ⓜ DAR. 12 (1. Nov. 1899)
Hupfer Joseph Ⓜ D1. DAR. 13 (1. Nov. 1899)
Musil Rudolf Ⓜ HR. 8 (1. Nov. 1899)
Poppe Maximilian Ⓜ UR. 6 zug. Remontenassentkomm. 4 Rzeszów (1. Nov. 1899)
Frantsits Alois Ⓜ TrR. 3 (1. Nov. 1899)
Swoboda Franz Ⓜ k. k. Staatshengstendepot Prag (1. Nov. 1899)
Paul Carl Ⓜ HR. 9 (1. Nov. 1899)
Mrazek Thomas Ⓜ Gebirgsbattrdiv (1. Mai 1900)
Hirschenstein Juda Ⓜ k. u. Staatshengstendepot Nagykörös (1. Mai 1900)
Loibl Peter Ⓜ HR. 16 (1. Mai 1900)
Plamper Otto Ⓜ DAR. 1 (1. Mai 1900)
Jech Franz Ⓜ DAR. 38 (1. Mai 1900)
Spitz Gottlieb Ⓜ KAR. 1 (1. Nov. 1900)
Gasser-Steiner Franz Ⓜ DAR. 35 (1. Nov. 1900)
Vindisch Andreas Ⓜ k. u. Staatshengstendepot Székesfehérvár (Stuhlweißenburg) (1. Nov. 1900)
Appelfeld Julius Ⓜ DAR. 29 (1. Nov. 1900)
Hauptmann Julius Ⓜ DR. 1 (1. Nov. 1900)
Hamon Peter Ⓜ D2. HR. 7 (1. Nov. 1900)
Seehofer Friedrich Ⓜ Mil.-Tierarzneiinst. u. Tierärztl. Hochschule (1. Nov. 1900)
Springer Wilhelm Ⓜ k. k. Staatshengstendepot Göding (1. Mai 1901)
Hengl Franz Ⓜ HR. 12 (1. Mai 1901)
Neráth Samuel Ⓜ D2. Remontendepot Bilak (1. Mai 1901)
Westermayer Johann Ⓜ UR. 7 (1. Mai 1901)
Bayer Franz Ⓜ D2. DAR. 3 (1. Mai 1901)
Putzer Johann Ⓜ DR. 3 (1. Mai 1901)
Rosenberger Anton Ⓜ Trdiv. 15 (1. Mai 1901)
Michalowski Alexander Ⓜ UR. 5 (1. Nov. 1901)
Albrecht Johann Ⓜ Trdiv. 15 (1. Nov. 1901)
Rothenstein Albin Ⓜ k. kroat.-slav. Hengstendepot Agram (1. Nov. 1901)
Riebesmayer Adalbert Ⓜ DR. 8 (1. Mai 1902)
Maritschnig Friedrich Ⓜ Mil.-Tierarzneiinst. u. Tierärztl. Hochschule (1. Mai 1902)
Keith Wenzel Ⓜ k. k. Staatsgestüt Radautz (1. Mai 1902)
Blahaček Carl Ⓜ DAR. 24 (1. Mai 1902)
Wagner Johann Ⓜ DAR. 39 (1. Mai 1902)
Hrabal Alois Ⓜ KAR. 5 (1. Mai 1902)
Uhde Johann Ⓜ TrR. 2 (1. Nov. 1902)
Rhein Joseph Ⓜ UR. 6 (1. Mai 1903)
Sobotka Richard Ⓜ HR. 11 (1. Mai 1903)
Thomann Rudolf Ⓜ DAR. 7 (1. Mai 1903)

Digitized by Google

Hrůza Ottokar Ⓜ DAR. 33 (1. Mai 1903)
Herhaft Anton Ⓜ k. u. Staatshengstendepot Debreczen (1. Mai 1903)
Smodek Emmerich Ⓜ k. kroat.-slav. Hengstendepot Agram (1. Mai 1903)
Petras Eugen Ⓜ D2. k. u. Staatshengstendepot Sepsiszentgyörgy (1. Mai 1903)
Nogol Alfons Ⓜ DAR. 22 (1. Mai 1903)
Kolbe Franz Ⓜ D2. UR. 1 (1. Mai 1903)
Paulik Emanuel Ⓜ DR. 13 (1. Nov. 1903)
Weinberger Ignaz Ⓜ D2. HR. 1 (1. Nov. 1903)
Arnberger Anton Ⓜ DAR. 8 (1. Nov. 1903)

Militär-Untertierärzte

Gross Anton Ⓜ DR. 4 (1. Mai 1900)
Schwee Franz Ⓜ D2. DR. 8 (1. Nov. 1900)
Mayer Anton Ⓜ Trdiv. 15 (1. Nov. 1900)
Zirps Felix Ⓜ Trdiv. 15 (1. Nov. 1900)
Gmeiner Anton Ⓜ D2. DAR. 40 (1. Nov. 1900)
Rakovčik Hubert Ⓜ k. k. Staatsgestüt Radautz (1. Nov. 1900)
Fritsch Johann Ⓜ k. k. Staatshengstendepot Drohowyże (1. Nov. 1900)
Paulini Johann Ⓜ Remontendepot Nagy-Daád-Sári (1. Nov. 1900)
Keber Johann Ⓜ DAR. 9 (1. Nov. 1900)
Kovács Johann k. u. Staatsgestüt Mezőhegyes (1. März 1901)
Przestalski Thaddäus Ⓜ DAR. 32 (1. Mai 1901)
Lagodžić Theodor Ⓜ DAR. 37 (1. Mai 1901)
Schlesinger Samuel Ⓜ DAR. 27 (1. Mai 1901)
Kračmar Joseph UR. 4 (1. Mai 1901)
Müller Vinzenz Trdiv. 15 (1. Mai 1901)
Rebernak Franz k. k. Staatsgestüt Radautz (1. Mai 1901)
Hapala Johann DR. 6 (1. Mai 1901)
Beno Bartholomäus Trdiv. 15 (1. Mai 1901)
Hofbauer Franz DAR. 34 (1. Mai 1901)
Horedt Michael Ⓜ DAR. 36 (1. Mai 1901)
Szalasny Maximilian Trdiv. 15 (1. Mai 1901)
Fabrici Johann UR. 7 (1. Nov. 1901)
Farkas Ladislaus k. u. Staatsgestüt Mezőhegyes (1. Nov. 1901)
Michel Hugo HR. 5 (1. Nov. 1901)
Grundel Franz Ⓜ D2. UR. 12 (1. Nov. 1901)
Heim Anton k. u. Staatshengstendepot Nagykőrös (1. Nov. 1901)
Gamohn Johann Ⓜ HR. 7 (1. Nov. 1901)
Tuma Joseph Ⓜ DR. 10 (1. Mai 1902)
Friedrich Nikolaus Ⓜ KAR. 6 (1. Mai 1902)
Nagy Joseph Ⓜ k. u. Staatshengstendepot Székesfehérvár (Stuhlweißenburg) (1. Mai 1902)
Danko Joseph Ⓜ HR. 4 (1. Mai 1902)
Bauer Joseph Ⓜ k. k. Staatshengstendepot Prag (1. Mai 1902)
Grützbauch Reinhold Ⓜ TrR. 3 (1. Mai 1902)
Böhmisch Gustav Ⓜ k. u. Staatshengstendepot Debreczen (1. Mai 1902)
Heim Jakob Ⓜ k. u. Staatshengstendepot Sepiszentgyörgy (1. Mai 1902)
Treisz Johann Ⓜ k. u. Staatshengstendepot Nagykőrös (1. Mai 1902)
Arend Stephan Ⓜ k. u. Staatshengstendepot Debreczen (1. Mai 1902)
Kardos Emmerich Ⓜ k. u. Staatsgestüt Mezőhegyes (1. Mai 1902)
Pawlin Johann Ⓜ UR. 11 (1. Mai 1902)
Fistar Franz Ⓜ Remontendepot Lábod (1. Nov. 1902)
Hinterleitner Franz Ⓜ Remontedepot Ihászi-Marczaltő (1. Mai 1903)
Mayer Joseph Ⓜ HR. 8 (1. Mai 1903)
Leyrer Anton Ⓜ Trdiv. 15 (1. Mai 1903)
Lupoměch Johann Ⓜ DAR. 14 (1. Mai 1903)
Bramsteidl Engelbert Ⓜ TrR. 2 (1. Mai 1903)
Prinz Maximilian Ⓜ DAR. 20, zug. Kriegshafenkomdo. Cattaro (1. Mai 1903)
Ellinger Carl Ⓜ D2. Trdiv. 15 (1. Mai 1903)
Trenker Alois Ⓜ D2. UR. 4, zug. Mil.-Tierarzneiinst. u. Tierärzt. Hochschule (1. Mai 1903)
Scamplechio Hektor Ⓜ Trdiv. 15 (1. Mai 1903)
Greinecker Rudolf Ⓜ DR. 7 (1. Mai 1903)
Szita Koloman HR. 15 (1. Mai 1903)
Prochaska Kamillo Ⓜ HR. 12 (1. Nov. 1903)
Nagy Julius Ⓜ k. u. Staatshengstendepot Székesfehérvár (Stuhlweißenburg) (1. Nov. 1903)
Župančić Emil Ⓜ Trdiv. 15 (1. Nov. 1903)
Matejka Franz Ⓜ DAR. 6 (1. Nov. 1903)
Hess Carl Ⓜ Trdiv. 15 (1. Nov. 1903)
Hergeth Wenzel Ⓜ D2. UR. 13 (1. Nov. 1903)

Digitized by Google

Militärtierärzte in der Reserve

Kirschik Johann Ⓜ B. B.
Danassy Viktor Ⓜ B. B.
Zobl Rudolf Ⓜ B. B.
Novák Ladislaus Ⓜ B. B.

Militär-Untertierärzte in der Reserve

Thau Joseph Ⓜ © B. B.
Fikar Joseph Ⓜ
Kovács Valentin Ⓜ B. B.
Jaquemont Heinrich Ⓜ B. B.
Schweiger Julius Ⓜ B. B.
Wawra Joseph Ⓜ
Prudil Adolf Ⓜ
Gerő Daniel Ⓜ B. B.
Ulmann Rudolf Ⓜ
Ernst Wilhelm Ⓜ
Reisinger Paul Ⓜ
Guth Theodor Ⓜ
Horváth Julius Ⓜ
Prinz Johann Ⓜ
Müllner Carl Ⓜ B. B.
Klobučar Michael Ⓜ
Zuk Vinzenz Ⓜ
Szakáll Julius Dr. phil. Ⓜ
Gocsár Julius Ⓜ
Smetana Ignaz Ⓜ
Laurinetz Joseph Ⓜ
Förstner Daniel Ⓜ
Zach Franz Ⓜ
Rieger Julius Ⓜ
Doležal Břetislav Ⓜ
Podaubský Eugen Ⓜ B. B.
Achatz David Ⓜ
Kukuljević v. **Sacci** Joseph Ⓜ
Warczewski Alexander Ⓜ
Kovács Alexius Ⓜ
Zimmermann August Ⓜ
Bartos Franz Ⓜ
Farkas Julius Ⓜ
Juritsch Johann Ⓜ
Heger Johann Ⓜ
Vit Joseph Ⓜ
Jedlička Kamillo Ⓜ
Fritz Joseph Ⓜ
Spork Otto Ⓜ
Komma Franz Ⓜ
Jarý Friedrich Ⓜ
Horák Stanislaus Ⓜ
Všetička Franz Ⓜ
Erkel Franz Ⓜ
Pomsahár Julius Ⓜ
Liebling Ulo Ⓜ
Hájek Joseph Ⓜ
Mendlowski Bronislaus Ⓜ
Sölch Julius Ⓜ
Thamo Andreas Ⓜ
Knopp Klemens Ⓜ
Pastior Oskar Ⓜ
Dalkiewicz Miecislaus Ⓜ
Woszczyński Stanislaus
Fodor Wilhelm Ⓜ
Fokányi Ladislaus Ⓜ
Blum Samuel Ⓜ
Fenyő Alexander Ⓜ
Bezdék Alexander Ⓜ B. B.
Poštolka Raimund Ⓜ
Procházka Leopold Ⓜ
Stehlik Joseph Ⓜ
Friedrich Adalbert Ⓜ
Král Stanislaus Ⓜ
Zaruba Carl Ⓜ
Scherb Theodor Ⓜ
Eidher Anton Ⓜ
Gerber Carl Ⓜ
Mészöly Ladislaus Ⓜ
Novy Johann Ⓜ
Hruschka Franz Ⓜ
Schukowitz Carl Ⓜ
Seiberl Adolf Ⓜ
Braunstein Joseph Ⓜ
Willisch Franz Ⓜ
Wokřina Alois Ⓜ
Lutz Gottfried Ⓜ B. B.
Stiassny Otto Ⓜ B. B.
Tóth Anton Ⓜ
Junkunez Alexander Ⓜ
Laszczik Julius Ⓜ
Balthazár Julius Ⓜ
Bakosi Joseph Ⓜ
Scheiber Siegmund Ⓜ
Jellinek Ignaz Ⓜ
Plesky Johann Ⓜ
Nović August Ⓜ
Przybyłkiewicz Stephan Ⓜ
Scharner Julius Ⓜ
Holzgruber Thomas Ⓜ
Kondács Samuel Ⓜ
Markus Eugen Ⓜ
Miecik Ladislaus Ⓜ
Kotowicz Adam Ⓜ
Humer Joseph Ⓜ
Mucha Carl Ⓜ
Heide Carl Ⓜ
Horák Dobroslav Ⓜ
Resner Rudolf Ⓜ
Korošec Anton Ⓜ
Lizal Alois Ⓜ
Šimku Anton Ⓜ
Hájek Oldřich Ⓜ
Leukert Anton Ⓜ
Zorn Franz Ⓜ
Gál Rudolf Ⓜ
Fliegl Ladislaus Ⓜ
Vlach Joseph Ⓜ
Körbl Franz Ⓜ B. B.
Kutschera Joseph Ⓜ
Stampfl Paul Ⓜ
Hetzel Heinrich Ⓜ
Osinger Ferdinand Ⓜ
Linter Theodor Ⓜ
Szántó Ernst Ⓜ
Hofmann Franz Ⓜ
Pavušek Joseph Ⓜ
Sliwa Johann Ⓜ
Breuer Jakob Ⓜ
Polacsek Aaron Ⓜ
Popper Leon Ⓜ
Lienert Joseph Ⓜ
Houdek Franz Ⓜ
Duschanek Alois
Tokayer Berl
Kamarád Wenzel
Štědrý Joseph
Dienes Béla
Kymla Emanuel
Bauer Anton
Faustka Carl
Grossmann Albin
Hnolik Franz
Weigner Otto
Běhounek Ladislaus
Nitschner Leopold
Braumann Moritz
Halama Joseph
Karl Franz Ⓜ D2. B. B.
Deschauer Carl Ⓜ B. B.
Wilhelm Ernst Ⓜ B. B.
Elschleger Elemér
Lipscher Nikolaus
Horák Friedrich
Puschner Joseph
Bangha Stephan
Völker Viktor
Sekyra Richard
Makay Bertalan
Lang Johann

Digitized by Google

Martits Franz
Bajusz Árpád
Egry Julius
Kaiser Aladár
Bach Leiser
Schiff Theodor
Döiling Ludwig
Záložák Cyrill
Bušek Johann
Kasper Carl
Pick Richard
Dasch Alfred
Keul Carl
Kořin Franz
Žižlavský Martin
Macik Franz
Uličnik Richard
Slavik Alois
Vahala Anton
Jahoda Udalrich
Vojaček Franz
Burian Heinrich
Rosenmeist Joseph
Bruthans Wenzel
Rózsa Ludwig
Pospíšil Gottlieb
Vavrečka Emanuel
Říha Lambert
Honsig Bertold

Marx August
Bauer Robert
Olbrich Adolf
Ernst Ferdinand
Jung Emil Dr. pol.
Szoyka Gustav
Monderer Bernhard
Schmid Wilhelm
Jakóts Bartholomäus
Breuer Viktor
Tóth Ladislaus
Plechaty Johann
Kviz Wenzel
Nagy Béla
Szantó Jakob
László Andreas
Szetler Johann
Fried Severin
Pirnat Franz Ⓜ B. B.
Christian Johann
Bräunlich Emil
Rümmler Friedrich
Zbořil Alois
Savió Peter
Laufer Stephan
Vojna Gabriel
Engel Bernhard
Braun Isidor
Katona Joseph

Zolnay Ladislaus
Juszt Salamon
Glatz Samuel
Mikšić Stephan
Sterba Julius
Koller Carl
Juba Franz
Lieber Géza
Pisk Leopold
Rokyta Richard
Mráz-Marek Robert
Jablonszky Oskar
Puskás Franz
Tory Paul
Erdös Desiderius
Schönfeld Max
Rajčević Milan
Gass Georg
Kollibaš Eugen
Herzfelder Isidor
Tihanyi Wilhelm
Darvas Ladislaus
Erdös Ladislaus
Fischer Wilibald
Rumpf Jakob
Fröhlich Eduard
Gábor Anton

Militärtierärztliche Praktikanten in der Reserve

Borbás Johann Ⓜ
Kužniar Joseph Ⓜ
Dohnal Theodor Ⓜ
Neusiedler Nikolaus Ⓜ
Grünbaum Maximilian Ⓜ
Elsner Konrad Ⓜ
Leeb Siegmund Ⓜ
Krüger August
Wilberding Friedrich Ⓜ
Wenzel Adolf Ⓜ
Stegu Joseph

Fellinghauer Eduard
Hašak Joseph
Hirsch Samuel
Rosch Jossel
Strom Edmund
Hrabalek Albert
Böhme Ernst
Falk Chaim
Öhlinger Carl
Kubis Nikolaus
Patera Lothar

Czubaty Wladimir
Gradl Georg
Grosz David
Szerdahelyi Heinrich
Prokesch Julius
Zavadilik Gottlieb
Popowicz Viktor
Kopeček Heinrich
Łuszpiński Stanislaus
Nitsche Theodor

Hut, schwarzer Waffenrock mit krapproter Egalisierung und gelben glatten Knöpfen, blaugraue Pantalons mit krapprotem Passepoil, Mantel blaugrau

Digitized by Google

Technischer Beamter des Trainzeugswesens

Oberwerkführer 1. Klasse

Koch Franz GVK. m. Kr. Ⓜ (1. Mai 1896)

Hut, dunkelbrauner Waffenrock mit lichtblauer Egalisierung und weißen glatten Knöpfen, blaugraue Pantalons mit lichtblauem Passepoil, Mantel blaugrau

Technische Beamte des Technischen Militärkomitees

Technischer Rat

Wächter Friedrich Dr. phil. Ⓜ (1. Nov. 1896)

Oberwerkführer 1. Klasse

Tober Joseph Ⓜ (ük.) PF. Blumau (1. März 1898)
Kerschbaumer Adalbert Ⓜ (ük.) (1. Juli 1898)
Waas Stephan GVK. SVK. m. Kr. Ⓜ D2. (1. Mai 1899)
Steiner Anton Ⓜ (ük.) (1. Nov. 1899)
Rolthner Ernst Dr. phil. Ⓜ (ük.) PF. Blumau (1. Nov. 1899)
Fischer Robert (ük.) Übernahmskomm. Artilleriearsenal (1. Nov. 1899)

Oberwerkführer 2. Klasse

(Vakant).

Werkführer

Bauernobl Heinrich Ⓜ (1. Mai 1898)
Linhardt Kamillo Ⓜ (ük.) PF. Blumau (1. Mai 1902)
Schwarz Franz Ⓜ D2. (ük.) MilORealsch. (1. Mai 1902)
Földényi Theodor Ⓜ D2. (ük.) GD. Przemyśl (1. Nov. 1903)

Werkführerassistenten

Hört Ignaz Ⓜ (1. Nov. 1899)
Koki Peter AZF. Wien (1. Febr. 1900)
Potschka Gustav Ⓜ (1. Nov. 1903)
Titlbach Franz Ⓜ D2. (1. Nov. 1903)

Hut, lichtblauer Waffenrock mit Egalisierung von kirschrotem Sammet und gelben glatten Knöpfen, blaugraue Pantalons mit kirschrotem Sammetpassepoil, Mantel blaugrau

Digitized by Google

Oberoffiziere der bestandenen Militärgrenz-Verwaltungsbranche

Oberleutnant in der Reserve

Dušek Wenzel Ⓜ B. O. (11. Nov. 1868)

Leutnants in der Reserve

Vukelić Matthias Ⓜ B. O. (4. Okt. 1868)
Benaković Vinzenz Ⓜ B. O. (30. Sept. 1871)

Tschako, dunkelbrauner Waffenrock mit scharlachroter Egalisierung und gelben glatten Knöpfen, lichtblaue Pantalons, Mantel blaugrau

Digitized by Google

K. u. k. Kriegsmarine

Digitized by Google

Behörden

Reichskriegsministerium, Marinesektion

Marinekommandant und Chef des Reichskriegsministeriums, Marinesektion

Spaun Hermann Freih. v. LO-GK. EKO-R. 1. (KD. 3. Kl.) ⚷ Ⓚ Ⓓ Ⓜ **D1.** GHR. lebenslänglich Herrenhausmitglied des österr. Reichsrates, Admiral

Marinekommandoadjutant **Heinrich** Carl MVK. Ⓜ **D3.** Lschkapt.

Ordonnanzoffizier **Hauser** Johann Freih. v. Ⓜ Lschleut. 1. Kl.

Stellvertreter des Chefs des Reichskriegsministeriums, Marinesektion

Montecuccoli Rudolf Gf. EKO-R. 2. (KD) ⚷ Ⓚ Ⓜ **D2.** † Vizeadmiral

Personaladjutant **Pausperti** Wladyk v. **Drachenthal** Georg Ⓜ Lschfähnr.

Präsidialkanzlei

Vorstand **Haus** Anton EKO-R. 3. MVK. Ⓜ **D3.** Lschkapt.

Zugeteilte
- **Wettstein** Carl FJO-R. Ⓚ Ⓜ **D3.** Korvkapt. in Marlokalanstellung
- **Fath** Emil MVK. Ⓚ Ⓜ **D3.** Korvkapt.
- **Longnick** Artur ⚷ Ⓜ Lschleut. 1. Kl.
- **Reichardt** Edl. v. **Hardtland** Leo Ⓜ Lschleut. 1. Kl. in Marlokalanstellung
- **Dworžak** v. **Kulmburg** Rudolf Ⓜ Lschleut. 1. Kl. in Marlokalanstellung
- **Wickerhauser** Viktor MVK. (KD) ⚷ Ⓚ Ⓜ Lschleut. 1. Kl.
- **Khuepach** zu **Ried, Zimmerlehen** und **Haslburg** Artur v. Ⓜ Lschleut. 1. Kl.
- **Herrmann** Otto Ⓜ Lschleut. 1. Kl.

Operationskanzlei

Vorstand **Heinrich** Carl MVK. Ⓜ **D3.** Lschkapt.

Zugeteilte
- **Njegovan** Maximilian Ⓜ **D3.** Korvkapt.
- **Schmidt** Maximilian Ⓜ Lschleut. 1. Kl. in Marlokalanstellung
- **Cicoli** Alfred Ⓜ Lschleut. 1. Kl.
- **Winkler** Alfred Freih. v. Ⓜ Lschleut. 1. Kl. in Marlokalanstellung
- **Laurin** Franz ⚷ Ⓜ Lschleut. 2. Kl.

Digitized by Google

I. Geschäftsgruppe

Vorstand Pleskott Hermann MVK. Ⓜ D3. Lschkapt.

1. Abteilung

Vorstand Mendelein Adolf Ⓜ D3. Korvkapt.

Zugeteilte

Prica Carl MVK. Ⓚ Ⓜ Lschleut. 1. Kl.
Bauer Moritz Ⓜ Lschleut. 2. Kl.
Polzer Carl Ritt. v. Ⓜ Lschleut. 2. Kl.

2. Abteilung

Vorstand Chmelarž Eugen Ritt. v.. ♂ Ⓜ D3. Korvkapt.

Zugeteilt

Gabler Friedrich Ⓜ Lschleut. 1. Kl. in Marlokalanstellung

3. Abteilung

Vorstand Linhart Johann FJO-R. Ⓜ Maroberkommissär 2. Kl.

Zugeteilte

Paugger Friedrich Ⓜ Markommissariatsadjunkt 1. Kl.
Reiter Carl Ⓜ Markommissariatsadjunkt 2. Kl.

II. Geschäftsgruppe

Vorstand Schwarz Konstantin Ritt. v. EKO-R. 3. MVK. Ⓚ Ⓜ D3. Lschkapt.

4. Abteilung

Vorstand Benigni in Müldenberg Rudolf Ritt. v. MVK. Ⓜ Korvkapt.

Zugeteilte

Kagerbauer Ernst GVK. m. Kr. Ⓜ Schiffbau-Oberingenieur 3. Kl.
Masurka Johann Ⓜ Schiffbauingenieur 2. Kl.
Totz Richard FJO-R. Ⓜ Maschinenbau-Oberingenieur 3. Kl.
Sohmolka Wilhelm ♂ Ⓜ Maschinenbauingenieur 1. Kl.
Wassmundt Rudolf Ⓜ Marartillerie-Oberingenieur 3. Kl.
Lang Rudolf Ⓜ Marartillerieingenieur 1. Kl.
Picchiolutto Pasquale Ⓜ } Konstruktions-
Bachó Edl. v. **Dezsér** Joseph Ⓜ } zeichner 1. Kl.

5. Abteilung

Vorstand Flat Kamillo Ⓜ Land- u. Wasserbau-Oberingenieur 2. Kl.

Zugeteilt

Graf Carl Ⓜ Markommissariatsadjunkt 1. Kl.

6. Abteilung

Vorstand Taflirž Ernst ♂ Ⓜ Maroberkommissär 1. Kl.

Zugeteilte

Siebert Richard Ⓜ Markommissariatsadjunkt 1. Kl.
Lorenz Oskar GVK. m. Kr. Ⓚ Ⓜ Markommissariatsadjunkt 2. Kl.

VII. Abteilung

Vorstand Entremont Eduard FJO-R. Ⓚ Ⓜ Oberstaud.

VIII. Abteilung

Vorstand Helleparth Jaroslaw FJO-R. Ⓚ Ⓜ Margeneralkommissär

Zugeteilte

Kuchinka Joseph ♂ Ⓜ Markommissär
Pivoš Rupert Ⓜ Markommissariatsadjunkt 1. Kl.
Fiedler Robert Ⓜ Markommissariatsadjunkt 1. Kl.
Masek Joseph Ⓜ Markommissariatsadjunkt 1. Kl.
Patočka Emil Ⓜ Markommissariatsadjunkt 2. Kl.

IX. Abteilung

Vorstand Gruber Eugen Dr. FJO-R. Ⓚ Ⓜ Admiralstabsarzt

Zugeteilt

Hauck Franz Dr. Ⓜ Lscharzt

Digitized by Google

Kanzleidirektion

Direktor

(Der Vorstand der 2. Abteilung)

Karg v. Bebenburg Edgar Freih. Ⓜ Lschleut. 2. Kl. (Detachementkommandant)

Sighartner Julius ♁ Ⓚ Ⓜ Markommissariatsadjunkt 1. Kl.

Protokoll

Bulla Eduard Ⓜ Lschleut. 1. Kl. in Marlokalanstellung

Expedit

Primavesi Joseph v. Ⓚ Ⓜ Lschleut. 1. Kl. in Marlokalanstellung

Registratur

Zacharias Adolf Ⓜ Markommissär

Rant Alois Ⓜ Markommissariatsadjunkt 2. Kl.

Padar Johann Ⓜ Markommissariatsadjunkt 3. Kl.

Marinezahlamt

Sighartner Julius ♁ Ⓚ Ⓜ Markommissariatsadjunkt 1. Kl. (Zahlmeister)

Rant Alois Ⓜ Markommissariatsadjunkt 2. Kl. (Kontrollor)

Marinekontrollamt

Vorstand

Köppel Carl v. ◯2. Ⓚ Ⓓ Ⓜ D3. Konteradmiral

Nowak Johann FJO-R. Ⓚ Ⓜ Maroberkommissär 1. Kl.

Zugeteilte

Steinbühler August GVK. m. Kr. Ⓚ Ⓜ Maroberkommissär 2. Kl.

Diethart Johann ♁ Ⓚ Ⓜ Maroberkommissär 2. Kl.

Sterz Friedrich GVK. m. Kr. Ⓜ Markommissär

Kragl Alois Ⓜ Markommissär

Lovisoni Franz Ⓜ Markommissariatsadjunkt 1. Kl.

Senautka v. Seewart Wilhelm Ritt. Ⓜ "

Pollak Ludwig Ⓜ "

Piro Joseph Ⓜ "

Sauer Edl. v. **Nordendorf** Klemens Ⓜ "

Paugger Albrecht Ⓜ "

Theissig Heinrich Ⓜ "

Fritsch Adam Ⓜ "

Goliaš Johann Ⓜ "

Lehner Viktor Ⓜ "

Wagner August Ⓜ "

Huebmershofen-Silbernagl Joseph Freih. v. Dr. jur. Ⓜ "

Heyderich Gustav Ⓜ " 2. Kl.

Schredl Rudolf Ⓜ "

Gamisch Anton Ⓜ Ⓢ "

Milost Wenzel Ⓜ Ⓒ "

Kreismann Adolf Ⓜ "

Alpl Rudolf Ⓜ "

Digitized by Google

Hafenadmiralat in Pola

Hafenadmiral und Kriegshafenkommandant

Minutillo Franz Freih. v. LO-R. EKO-R. 3. (KD) Ⓚ Ⓓ Ⓜ D2. Vizeadmiral

Personaladjutant

Reden Günter Freih. v. Ⓜ Lschfähnr.

Adlatus

Brosch Gustav Ritt. v. LO-R. EKO-R. 3. Ⓚ Ⓓ Ⓜ D2. Konteradmiral

Militärabteilung

Vorstand

Obermüller Carl Ⓜ D3. Fregkapt.

Zugeteilte

Brühl August Ⓜ Lschleut. 1. Kl.
Wilde Emil Ⓜ Lschleut. 1. Kl.
Stenner Ernst MVK. (KD) Ⓚ Ⓜ Lschleut. 2. Kl.
Hasslinger Viktor Ⓚ Ⓜ Lschleut. 2. Kl.
Hoppe Otto 2. Ⓚ Ⓜ Lschfähnr.

Mobilisierungsabteilung

Vorstand

Winterhalder Theodor Ritt. v. EKO-R. 3. (KD) MVK. Ⓚ Ⓜ Korvkapt.

Zugeteilte

Faidiga Alfons Ⓚ Ⓜ Lschleut. 1. Kl. in Marlokalanstellung
Hauger Alfred Ⓜ Lschleut. 2. Kl.
Laufberger Johann Ⓜ Lschfähnr.

Justizabteilung

Vorstand

Feigl Leopold FJO-R. Ⓜ Obstltaud.

Sanitätsabteilung

Vorstand

Krumpholz Johann Dr. EKO-R. 3. FJO-R. Ⓜ Mar.-Oberstabsarzt 1. Kl. Sanitätschef des Hafenadmiralats

Ökonomischadministrative Abteilung

Vorstand

Cvitković Melchior GVK. m. Kr. Ⓚ Ⓜ Maroberkommissär 1. Kl.

Zugeteilte

Gayer Rüdiger Ⓜ Maroberkommissär 2. Kl.
Storch Joseph GVK. m. Kr. Ⓜ Markommissär
Kukmann Franz GVK. m. Kr. Ⓜ Markommissariatsadjunkt 1. Kl.
Glück Adolf Ⓜ Markommissariatsadjunkt 2. Kl.
Gortani Alois Ⓜ " 2. "
Leybold Max Ⓜ " 2. "
Kristan Viktor Ⓜ " 3. "
Korab Heinrich Ⓜ " 3. "
Ritter Franz v. " 3. "

Kanzleidirektion

Kneusel-Herdliczka Emil Ritt. v. MVK. Ⓜ D3. Fregkapt. in Marlokalanstellung

Protokoll

Klopf Leopold Ⓜ Lschleut. 1. Kl. in Marlokalanstellung

Expedit

Pozzi Sigismund Ritt. v. Ⓜ Ⓢ Lschleut. 2. Kl. in Marlokalanstellung

Registratur

Pessl Joseph Ⓜ Markommissariatsadjunkt 1. Kl.
Tipelt Moritz Ⓜ " 3. Kl.
Istenič Oskar Ⓜ " 3. "

Marinegericht

Gerichtsleiter

Gonauer Anton Ⓜ Majoraud.

Zugeteilte

Neumayer Maximilian Ⓜ Hptmaud. 1. Kl.
Mallat Svatopluk Ⓚ Ⓜ " 1. "
Tanzer Leonhard Ⓜ Obltaud.
Krippl Theodor Ⓜ "

Marinezahlamt

Stögermayer Leopold Ⓜ Markommissär (Zahlmeister)
Adelmann Elenus Ⓜ Markommissariatsadjunkt 2. Kl. (Kontrollor)
Machnich Joseph Ⓜ Markommissariatsadjunkt 3. Kl.

Digitized by Google

Matrosenkorps

Korpskommandant

Kunsti Alois Edl. v. ♁ Ⓜ D3. Lschkapt.

Kommandant des I. Depots

Taxis de **Bordogna** et **Valnigra** Alexander Freih. Ⓚ Ⓜ D3. Fregkapt.

Kommandant des II. Depots

Kosarek Gustav Ⓚ Ⓜ D3. Fregkapt.

Kommandant des III. Depots

Eisert Franz Ⓚ Ⓜ D3. Korvkapt.

Maschinenschule

Schulkommandant

Rodler Joseph MVK. Ⓜ Lschleut. 1. Kl.

Marine-Unterrealschule

Direktor

Neugebauer Leo FJO-R. Ⓜ (VI. Rangklasse)

Marinevolksschule für Knaben

Direktor

Kofjatsch Alois Ⓜ

Marinevolks- und Bürgerschule für Mädchen

Direktor

Fucke Wenzel Ⓜ

Hydrographisches Amt

Direktor

Pott Konstantin Edl. v. EKO-R. 3. ○2. Ⓚ Ⓜ D2. Konteradmiral

Abteilungsvorstände

Gratzl August EKO-R. 3. FJO-R. Ⓜ D3. Ⓢ Fregkapt.

Koss Carl MVK. Ⓜ Korvkapt.

Kesslitz Wilhelm MVK. Ⓚ Ⓜ Korvkapt.

Kuschel Hugo Ⓜ Lschleut. 1. Kl. (prov.)

Marinespital

Spitalskommandant

Wolf Anton Dr. FJO-R. Ⓚ Ⓜ Mar.-Oberstabsarzt 2. Kl.

(Gedruckt am 16. Dezember 1903)

Marinebekleidungsamt

Leiter

Portner und **Höflein** Albrecht Freih. v. Ⓚ Ⓜ D3. Korvkapt. in Marlokalanstellung

Marinegefangenhaus

Kommandant

Falzari Felix Ⓜ D3. Korvkapt. in Marlokalanstellung

Marinedetachement in Budapest

Detachementkommandant

Lucich Carl Ⓚ Ⓜ Lschleut. 1. Kl.

Seearsenalskommando

Kommandant

Siemuszowa Pietruski Miecislaus Ritt. v. EKO-R. 3. MVK. Ⓚ Ⓜ D3. ✝ Lschkapt.

Adjutant

Riebek v. **Gleichenheim** Peter Ritt. Ⓜ Lschleut. 1. Kl.

Stellvertreter

Friesz Carl Ⓜ D3. Lschkapt.

Verwaltungsabteilung

Verwaltungsdirektor

Luft Anton FJO-R. Ⓜ Maroberkommissär 1. Kl.

Selan Johann ♁ Ⓜ Maroberkommissär 1. Kl. (Stellvertreter)

Rechnungskanzlei

Leiter

Jiřik Wenzel FJO-R. Ⓜ Markommissär

Ausrüstungsdirektion

Direktor

Nechay v. **Felseis** Franz Ritt. Ⓚ Ⓜ D3. Fregkapt.

Arsenals-Gesamtdetailoffiziere

Marchetti Hermann MVK. Ⓜ Lschleut. 1. Kl.

Höfer Felix Ⓜ Lschleut. 2. Kl.

Hafendepot

Verwalter

Bendl Edl. v. **Hohenstern** Wilhelm Ⓜ Lschleut. 2. Kl.

Digitized by

Torpedobootsdirektion

Direktor

Sanchez de la **Cerda** Anton MVK. ♁ Ⓚ Ⓜ **D3.** Ⓢ Korvkapt.

Takeldirektion

Direktor

Michnik Gustav Ⓜ **D3.** Korvkapt.

Ausrüstungsmagazin

Leiter

Vertovetz Anton Ⓜ **D3.** Fregkapt. (prov.)

Arsenalskommission

Präses

Dąbrowski Alfred Ritt. v. Ⓚ Ⓜ **D3.** Fregkapt. in Marlokalanstellung

Schiffbaudirektion

Direktor

Zweig Heinrich GVK. m. Kr. Ⓜ Schiffbau-Oberingenieur 1. Kl.

Maschinenbaudirektion

Direktor

Keil Friedrich FJO-R. Ⓜ Maschinenbau-Oberingenieur 1. Kl.

Artilleriedirektion

Direktor

Filla Johann Ⓜ Marartillerie-Oberingenieur 1. Kl.

Torpedolancierstation

Leiter

Welserheimb Otto Gf. ♁ Ⓜ † Lechleut. 2. Kl.

Chemisches Laboratorium

Leiter

Untchj Carl Ⓜ Marchemiker

Hauptmagazin

Vorstand

Schrittwieser Ludwig Ⓜ Markommissär

Arsenalslehrlings- und Arbeiterschule

Schulleiter

Nastoupil Johann Ⓚ Ⓜ Maschinenbau-Oberingenieur 3. Kl.

Marine-Land- und Wasserbauamt

Direktor

Jalits Joseph v. FJO-R. Ⓜ Oberster Land- und Wasserbauingenieur

Digitized by Google

Marinetechnisches Komitee

Präses

Ripper Julius v. LO-R. EKO-R. 3. MVK. Ⓚ Ⓓ Ⓜ **D2.** Konteradmiral

Stellvertreter

Dennig Heinrich FJO-R. MVK. Ⓜ **D3.** Lschkapt.

Zugeteilt

Lanjus v. Wellenburg August Gf. Ⓚ Ⓜ Fregkapt.

1. Abteilung

Vorstand **Popper** Siegfried EKO-R. 3. FJO-R. GVK. m. Kr. Ⓜ Oberster Schiffbauingenieur

2. Abteilung

Vorstand **Müller** Wenzel EKO-R. 3. Ⓚ Ⓜ Oberster Maschinenbauingenieur

3. Abteilung

Vorstand **Jedliczka** Friedrich FJO-R. GVK. m. Kr. Ⓜ Marartillerie-Oberingenieur 1. Kl.

4. Abteilung

Vorstand **Račić** Anton ⚷ Ⓚ Ⓜ **D3.** Fregkapt.

5. Abteilung

Vorstand **Ivancich** Joseph MVK. Ⓜ Korvkapt.

6. Abteilung

Vorstand **Burstyn** Moses FJO-R. GVK. m. Kr. Ⓜ Oberster Marelektroingenieur

7. Abteilung

Vorstand **Lanjus v. Wellenburg** Carl Gf. MVK. ⚷ Ⓚ Ⓜ **D3.** Fregkapt.

8. Abteilung

Vorstand **Normann-Friedenfels** Eduard Edl. v. FJO-R. Ⓜ Korvkapt. a. h. (a. D.)

Marineevidenzbureau

Vorstand

Raimann Artur Ritt. v. MVK. Ⓚ Ⓜ **D3.** Lschkapt.

Zugeteilt

Kottowitz Edl. v. **Kortschak** Guido EKO-R. 3. (KD) Ⓚ Ⓜ Korvkapt.

Digitized by Google

Maritimtechnische Kontrollkommission

Präses

Biess v. Sambuchi Viktor Ritt. EKO-R. 3. (KD) MVK. ○ 2. Ⓚ Ⓜ D3. Konteradmiral

Zugeteilte

Schwab Carl Ⓚ Ⓜ Korvkapt. in Marlokalanstellung
Erdlen Christian Ⓚ Ⓜ Markommissär

Marinepfarramt

Marinepfarrer

Uředníček Paul FJO-R. Ⓜ Weltpriester der Erzdiözese Olmütz, Geheimer Kämmerer Seiner Päpstlichen Heiligkeit, k. u. k. Hofkaplan, Ehrendomherr des Metropolitankapitels in Görz, Ehrenkonsistorialrat der Diözese Parenzo-Pola

Seebezirkskommando in Triest

Kommandant

Beck Edl. v. **Wellstaedt** Julius EKO-R. 3. MVK. ♁ Ⓚ Ⓓ ⊙ Ⓜ D2. Konteradmiral

Personaladjutant

Kloss Alfons Ⓜ Lschfähnr.

Militärabteilung

Vorstand **Kastner** Michael Ⓜ D3. Korvkapt.

Technische Abteilung

Vorstand **Sellner** Leopold FJO-R. MVK. Ⓜ D3. Korvkapt.

Rechnungsabteilung

Vorstand **Sedmik** Johann Dr. jur. ♁ GVK. m. Kr. Ⓚ Ⓜ Maroberkommissär 2. Kl.

Werfte San Marco

Bauleitung **Grond** Joseph FJO-R. ♁ Ⓜ Schiffbau-Oberingenieur 2. Kl.

Matrosendetachement

Kommandant **Ferro** Raimund Ritt. v. Ⓜ Lschleut. 2. Kl.

Marinezentralarchiv

Direktor

Urbanitzky Carl Ⓜ D3. Fregkapt. (prov.)

Digitized by Google

Seetransportleitung

Vorstand

Horn Emil ♁ Ⓜ D3. Korvkapt. in Marlokalanstellung

Marineakademie in Fiume

Kommandant

Sachs v. Hellenau Moritz EKO-R. 3. Ⓚ ⊙ Ⓜ D2. Konteradmiral

Stellvertreter

Pichl Leonidas MVK. ♁ Ⓚ Ⓜ D3. Fregkapt.

Adjutant

Preissler Robert Ⓜ Lschleut. 1. Kl.

Lehr- und Aufsichtspersonal

O'Flanagan Johann Ⓜ D3. Hptm. 1. Kl. Armeestand
Voncina Vitus Ⓜ Lschleut. 1. Kl.
Mallinarich v. Silbergrund Eugen MVK. ♁ Ⓜ Ⓢ Lschleut. 1. Kl.
Stupar Paul Ⓜ Lschleut. 1. Kl.
Lauffer Franz Ⓜ Lschleut. 1. Kl.
Casa Anton Ⓜ Lschleut. 1. Kl.
Debellich Joseph Ⓜ Lschleut. 1. Kl.
Rössler Carl ♁ Ⓜ Lschleut. 1. Kl.
Luckmann Paul Ⓜ Lschleut. 2. Kl.
Plunder Carl Ⓜ Hptm. 2. Kl. IR. 91
Seeliger Emil Ⓜ Obrlt. IR. 32
Schönthaler Richard Ⓜ Lschfähnr.
Weiss Heinrich Ⓜ Maschinenbauingenieur 1. Kl.
Rusch Peter Ⓜ Marartillerieingenieur 1. Kl.

Ökonomieoffizier

Veltzé Carl Ⓚ Ⓜ Lschleut. 1. Kl. in Marlokalanstellung

Akademieseelsorger

Benzon Johann Ⓜ Markurat

Chefarzt

Kugler Georg Dr. ♁ Ⓜ Lscharzt

Rechnungsführer

Gaber Wilhelm Ⓜ Markommissariatsadjunkt 1. Kl.

Verteidigungsbezirkskommando in Castelnuovo

Kommandant

Weber Wilhelm Ⓚ Ⓜ D3. Lschkapt.

Kriegsmarine-Ergänzungsbezirkskommanden

In Triest

Kommandant

Bóbrik v. Boldva Adolf FJO-R. Ⓜ D3. Fregkapt. in Marlokalanstellung

Zugeteilte

Mitterbacher Heinrich Ⓚ Ⓜ Lschleut. 1. Kl. in Marlokalanstellung
Pleyer Richard Ⓜ Ⓢ Lschleut. 2. Kl. in Marlokalanstellung

Digitized by Google

In Fiume

Kommandant

Wachtel Konrad Ritt. v. Ⓚ Ⓜ D3. Lschleut. 1. Kl. in Marlokalanstellung

Zugeteilte

Descovich Hugo Ⓜ Lschleut. 1. Kl. in Marlokalanstellung

Schanzer Stephan Ⓜ Lschleut. 1. Kl. in Marlokalanstellung

In Zara

Kommandant

Kvassay v. **Kvassó** Ludwig Ⓚ Ⓜ D3. Korvkapt. in Marlokalanstellung

Zugeteilte

Bäumel Rudolf Ⓜ Lschleut. 2. Kl. in Marlokalanstellung

Spitzer Joseph Ⓜ Lschleut. 2. Kl. in Marlokalanstellung

Gesandtschaftswachdetachement in Peking

Kommandant

Rodakowski Nikolaus Ritt. v. Ⓜ Korvkapt.

Acourti Hugo Ⓚ Ⓜ Lschleut. 2. Kl. (Hauptetappe in Tientsin)

Digitized by Google

Flaggenoffiziere und Linienschiffskapitäne

Angestellte Admirale

Erzherzog Franz Ferdinand kaiserl. u. königl. Hoheit GVO-R. St.O-GK. MVK. Ⓜ D3. Ⓢ MO-Ehren-GK. Inhaber des IR. Nr. 19, des UR. Nr. 7 und des KAR. Nr. 6, GdK. etc.

Heinrich Prinz von Preußen königl. Hoheit etc. St.O-GK. Ⓜ

Spaun Hermann Freih. v. LO-GK. EKO-R. 1. (KD. 3. Kl.) Ⓚ Ⓓ Ⓜ D1. GHR. lebenslänglich Herrenhausmitglied des österr. Reichsrates, Markomdt. u. Chef des Reichskriegsministeriums, Marinesektion (26. April 1899)

Angestellte Vizeadmirale

Erzherzog Carl Stephan kaiserl. u. königl. Hoheit GVO-R. Ⓜ MO-Ehren-GK. Inhaber des IR. Nr. 8

Minutillo Franz Freih. v. LO-R. EKO-R. 3. (KD) Ⓚ Ⓓ Ⓜ D2. Hafenadmiral u. Kriegshafenkommandant in Pola (27. Okt. 1898)

Montecuccoli Rudolf Gf. EKO-R. 2. (KD) Ⓚ Ⓜ D2. † Stellvertreter des Chefs des Reichskriegsministeriums, Marinesektion (27. April 1903)

Angestellte Konteradmirale

Chorinsky Egon Gf. EKO-R. 1. Ⓚ Ⓓ Ⓜ D2. MO-Profess-Ritt. GHR. † (ük.) Oberstlhofmeister Sr. k. u. k. Hoheit des Erzherzogs Carl Stephan (20. April 1898)

Brosch Gustav Ritt. v. LO-R. EKO-R. 3. Ⓚ Ⓓ Ⓜ D2. Adlatus des Hafenadmirals (17. Mai 1899)

Sachs v. Hellenau Moritz EKO-R. 3. Ⓚ ⊙ Ⓜ D2. Komdt. Marakad. (28. April 1900)

Kneissler v. Maixdorf Leodegar EKO-R. 3. MVK. (KD) ○ 2. Ⓚ Ⓜ D2. Eskaderkomdt. (22. Dez. 1900)

Ripper Julius v. LO-R. EKO-R. 3. MVK. Ⓚ Ⓓ Ⓜ D2. Präses des mar.-techn. Komitees (9. Mai 1901)

Pott Konstantin Edl. v. EKO-R. 3. ○ 2. Ⓚ Ⓜ D2. (ük.) Direktor des hydrogr. Amtes in Pola (16. Mai 1901)

Köppel Karl v. ○ 2. Ⓚ Ⓓ Ⓜ D3. Vorstand des Markontrollamtes (19. Nov. 1901)

Beck Edl. v. **Wellstaedt** Julius EKO-R. 3. MVK. Ⓚ Ⓓ ⊙ Ⓜ D2. Seebezirkskomdt. in Triest (16. Nov. 1902)

Jedina Leopold Ritt. v. LO-R. EKO-R. 3. MVK. Ⓚ Ⓜ D3. (23. Mai 1903.)

Bless v. Sambuchi Viktor Ritt. EKO-R. 3. (KD) MVK. ○ 2. Ⓚ Ⓜ D3. Präses der maritimtechn. Kontrollkommission (24. Mai 1903)

Angestellte Linienschiffskapitäne

Jenik-Zasadsky v. Gämsendorf Viktor Ritt. ○ 2. Ⓚ Ⓜ D3. (WG) (28. April 1899)

Siemuszowa Pietruski Miecislaus Ritt. v. EKO-R. 3. MVK. Ⓚ Ⓜ D3. † Seearsenalskomdt. in Pola (7. Nov. 1899)

Mauler v. Elisenau Joseph Ritt. MVK. Ⓚ Ⓜ D3. (30. April 1900)

Couarde Guido EKO-R. 3. MVK. Ⓜ D3. (1. Mai 1900)

Chiari Artur EKO-R. 3., Ⓜ D3. (23. Juni 1900)

Ralmann Artur Ritt. v. MVK. Ⓚ Ⓜ D3. Vorstand des Marineevidenzbureaus (3. Nov. 1900)

Ziegler Luzian v. MVK. Ⓜ D3. (8. Nov. 1900)

Weber Wilhelm Ⓚ Ⓜ D3. Verteidigungsbezirkskomdt. in Castelnuovo (10. Dez. 1900)

Haus Anton EKO-R. 3. MVK. Ⓜ D3. Vorstand der Präsidialkanzlei des Reichskriegsministeriums, Marsektion (2. Jän. 1901)

Bouvier Hannibal Ⓚ Ⓜ D3. (WG) (3. Jän. 1901)

Digitized by Google

Dennig Heinrich FJO-R. MVK. Ⓜ **D3.** Stellvertreter des Präses des mar.-techn. Komitees (4. Jän. 1901)

Friesz Carl Ⓜ **D3.** Stellvertreter des Seearsenalskomdt. (12. Juni 1901)

Schwarz Konstantin Ritt. v. EKO-R. 3. MVK. Ⓚ Ⓜ **D3.** Vorstand der II. Geschäftsgruppe des Reichskriegsministeriums, Marsektion (3. Dez. 1901)

Dreger Richard MVK. 🎗 Ⓜ **D3.** (4. Dez. 1901)

Pleskott Hermann MVK. Ⓜ **D3.** Vorstand der I. Geschäftsgruppe des Reichskriegsministeriums, Marsektion (5. Dez. 1901)

Lerch Richard Ⓚ Ⓜ **D3.** (6. Dez. 1901)

Kunsti Alois Edl. v. 🎗 Ⓜ **D3.** Komdt. des Matrosenkorps (7. Dez. 1901)

Baselli v. Süssenberg Viktor Freih. EKO-R. 3. MVK. Ⓚ Ⓜ **D3.** (14. Juni 1902)

Heinrich Karl MVK. Ⓜ **D3.** Vorstand der Operationskanzlei des Reichskriegsministeriums, Marsektion (15. Juni 1902)

Schukić Lazar MVK. Ⓜ **D3.** (21. Mai 1903)

Müller v. Elblein Friedrich Ritt. EKO-R. 3. FJO-R. Ⓜ **D3.** (9. Juni 1903)

Morelli Albert 🎗 Ⓜ **D3.** (11. Dez. 1903)

Admirale des Ruhestandes

Eberan v. Eberhorst Alexander EKO-R. 1. FJO-GK. LO-R. MVK. (KD) 🎗 Ⓚ Ⓜ **D1.** GHR. (Wien)

Hinke Johann Edl. v. FJO-GK. EKO-R. 2. LO-R. MVK. (KD) 🎗 Ⓚ Ⓓ Ⓜ **D2.** a. h. (Triest)

Pitner Maximilian Freih. v. FJO-GK. EKO-R. 2. LO-R. (KD) 🎗 Ⓚ Ⓓ Ⓜ **D1.** GHR. (Graz)

Vizeadmirale des Ruhestandes

Barry Alfred Ritt. v. LO-R. (KD) Ⓚ Ⓓ Ⓜ **D3.** a. h. (Wien)

Berghofer Rudolf EKO-R. 2. MVK. 🎗 Ⓚ Ⓜ **D2.** GHR. (Wien)

Brudl Gustav Edl. v. FJO-K. EKO-R. 3. Ⓚ Ⓜ **D2.** a. h. (Wien)

Buchta Heinrich v. LO-R. EKO-R. 3. Ⓚ Ⓜ **D2.** a. h. (Triest)

Cassini Oskar Conte LO-R. EKO-R. 3. 🎗 Ⓚ Ⓜ **D3.** a. h. (Triest)

Kalmár Alexander Ritt. v. EKO-R. 3. (KD) MVK. (KD) 🎗 Ⓚ Ⓓ Ⓜ **D2.** a. h. (Wien)

Khittel Edl. v. **Bialopior** Wladimir EKO-R. 3. MVK. Ⓚ Ⓓ Ⓜ **D2.** a. h. (Wien)

Müller v. Mayensee Franz EKO-R. 3. 🎗 Ⓚ Ⓜ **D2.** a. h. (Wien)

Pelzel Johann v. LO-R. 🎗 Ⓚ Ⓜ **D2.** a. h. (Triest)

Perin v. Wogenburg Franz Ritt. EKO-R. 3. 🎗 ○1. Ⓚ Ⓓ Ⓜ **D2.** a. h. (Wien)

Seemann v. Treuenwart Carl Ritt. FJO-K. EKO-R. 3. (KD) 🎗 🎗 Ⓚ Ⓓ Ⓜ **D3.** a. h. (Triest)

Wachtel Edl. v. **Elbenbruck** Joseph EKO-R. 3. MVK. 🎗 Ⓚ Ⓓ Ⓜ **D2.** a. h. (Wien)

Konteradmirale des Ruhestandes

Biringer Hermann v. FJO-K. MVK. (KD) Ⓚ Ⓜ **D3.** a. h. (Triest)

Czedik v. Bründelsberg Hermann LO-R. MVK. (KD) 🎗 🎗 Ⓚ Ⓓ Ⓜ **D2.** (Wien)

Dell' Adami Géza EKO-R. 3. 🎗 Ⓚ Ⓜ **D3.** a. h. (Triest)

Florio Markus Ritt. v. LO-R. (KD) Ⓚ Ⓜ **D3.** a. h. (Perzagno)

Gebhardt v. Rauensee Ferdinand EKO-R. 3. MVK. 🎗 Ⓚ Ⓓ Ⓜ **D2.** (Triest)

Grancich v. Cetinathal Peter EKO-R. 3. MVK. (KD) Ⓚ Ⓜ **D3.** a. h. (Triest)

Haan Friedrich Freih. v. EKO-R. 3. (KD) 🎗 🎗 Ⓚ Ⓓ Ⓜ **D3.** a. h. (Triest)

Heinz Julius MVK. (KD) 🎗 Ⓚ Ⓜ **D3.** a. h. (Pola)

Henriquez Alfons Ritt. v. EKO-R. 3. (KD) 🎗 Ⓚ Ⓓ Ⓜ **D3.** a. h. (Görz)

Henriquez Kamillo Ritt. v. EKO-R. 3. (KD) 🎗 Ⓚ Ⓓ Ⓜ **D2.** a. h. (Górz)

Jedina Hermann Ritt. v. EKO-R. 3. Ⓚ Ⓜ **D3.** Ⓢ a. h. (Graz)

Digitized by Google

Lehnhart v. Lenningsfeld Simon MVK. ○ 2. Ⓚ Ⓓ Ⓜ D3. a. h. (Mödling)
Pöltl Carl Ritt. v. FJO-R. Ⓚ Ⓓ Ⓜ D3. (Wien)
Rohrscheidt Arno v. LO-R. EKO-R. 3. (KD) Ⓚ Ⓓ Ⓜ D3. (Triest)
Schaffer Carl Ritt. v. EKO-R. 3. Ⓚ Ⓜ D3. (Orizaba, Mexiko)
Schellander Joseph Edl. v. EKO-R. 3. FJO-R. MVK. (KD) Ⓚ Ⓓ Ⓜ D3. a. h. (Triest)
Schweisgut August EKO-R. 3. Ⓚ Ⓓ Ⓜ D2. (Wien)
Semsey de Semse Gustav EKO-R. 3. Ⓚ Ⓜ D3. a. h. (Wien)
Spetzler v. Oltramar Carl EKO-R. 3. Ⓚ Ⓜ D3. a. h. (Graz)

Linienschiffskapitäne des Ruhestandes

Adamović Carl Edl. v. EKO-R. 3. MVK. Ⓚ Ⓓ Ⓜ D3. (Prag)
Anton v. Pirkershausen Franz ○ 1. Ⓚ Ⓓ Ⓜ D3. (Wolfsberg, Kärnten)
Banfield Richard MVK. Ⓚ Ⓜ D3. (Pola)
Baritz v. Ikafalva Carl EKO-R. 3. MVK. (KD) Ⓚ Ⓓ Ⓜ D3. (Triest)
Benko v. Boinik Jerolim Freih. EKO-R. 3. Ⓚ Ⓜ D3. a. h. (Wien)
Benko v. Boinik Ivo Freih. FJO-OK. Ⓚ Ⓜ D3. (Görz)
Berthold Heinrich v. MVK. (KD) Ⓚ Ⓜ D3. (Triest)
Binički Lukas MVK. (KD) Ⓚ Ⓜ D3. a. h. (Triest)
Bousquet Viktor Ⓚ Ⓜ (Triest)
Burian Otto EKO-R. 3. FJO-R. MVK. (KD) ○ 2. Ⓚ Ⓜ D2. (Wien)
Cimiotti-Steinberg Gustav Ritt. v. Ⓚ Ⓜ D3. (Triest)
Fayenz Heinrich MVK. (KD) Ⓚ Ⓓ Ⓜ D3. (Graz)
Funk Moritz Ritt. v. LO-R. FJO-K. MVK. Ⓚ Ⓜ D3. (Triest)
Hirschal Adolf MVK. Ⓚ Ⓜ D3. a. h. (Wien)
Karber Edl. v. **Seetreu** Emanuel Ⓚ Ⓜ D3. (Triest)
Kiezl Franz Edl. v. EKO-R. 3. Ⓚ Ⓜ D3. (Wien)
Kolb Johann MVK. Ⓚ Ⓜ D3. a. h. (Laibach)
Kreuter Julius Ⓚ Ⓓ Ⓜ D3. a. h. (Baden)
Kunwald v. Kunenhorst Theodor MVK. Ⓚ Ⓜ D3. (Pola)
Labrés Rudolf v. MVK. ○ 1. Ⓚ Ⓓ Ⓜ D3. a. h. (Triest)
Mörth Wilhelm v. FJO-R. MVK. Ⓚ Ⓓ Ⓜ D3. (Pola)
Morin Matthias EKO-R. 3. Ⓚ Ⓜ D3. (Triest)
Müldner Artur EKO-R. 3. Ⓚ Ⓓ Ⓜ D3. (Krakau)
Pfusterschmid v. Hardtenstein Viktor Ritt. Ⓚ Ⓜ a. h. (Triest)
Pick Edl. v. **Seewart** Friedrich MVK. ○ 1. Ⓚ Ⓓ Ⓜ D3. (Wien)
Renvers Carl EKO-R. 3. Ⓚ Ⓜ D3. (Graz)
Riboli Alois MVK. Ⓜ D3. (Triest)
Roth August FJO-R. Ⓚ Ⓜ D3. a. h. (Görz)
Rubelli Edl. v. **Sturmfest** Friedrich ○ 2. Ⓚ Ⓜ D3. (Triest)
Schonta v. Seedank Carl EKO-R. 3. MVK. Ⓚ Ⓓ Ⓜ D3. (Triest)
Schröder Rudolf LO-R. (KD) Ⓚ Ⓜ D3. (Triest)
Spiller Konrad Ⓚ Ⓓ Ⓜ D3. (Triest)
Teufl v. Fernland Joseph EKO-R. 3. MVK. ○ 1. Ⓚ Ⓓ Ⓜ D2. (Wien)
Thewalt Gustav Edl. v. EKO-R. 3. Ⓚ Ⓓ Ⓜ D3. (Wien)
Toppo Edl. v. **Bordoforte** Alexander MVK. Ⓚ Ⓜ D3. (Triest)
Von der Decken zu Himmelreich Friedrich Freih. EKO-R. 3. FJO-R. ○ 2. Ⓚ Ⓜ D3. (Görz)
Wayer Edl. v. **Stromwell** August MVK. Ⓚ Ⓜ D3. (Triest)
Wolff Konrad Ritt. v. Ⓜ D3. a. h. (Pola)
Wrede Eugen Fürst MVK. (KD) Ⓚ Ⓜ D3. a. h. (München)
Wüllerstorf-Urbair Carl Freih. v. ○ 2. Ⓚ Ⓜ D3. a. h. (Pola)

Digitized by Google

Rangliste

Fregattenkapitäne

Lazarini Gabriel Freih. Ⓚ Ⓜ D3. (WG) (1. Mai 1899)

Praprotnik Alois MVK. Ⓜ D3. (1. Mai 1900)

Böckmann Wilhelm Ritt. v. FJO-R. MVK. Ⓜ D3. (1. Mai 1900)

Sobieczky Adolf FJO-R. 8 Ⓜ D3. (1. Mai 1900)

Golkowski Wladimir Ritt. v. MVK. Ⓜ D3. (1. Nov. 1900)

Urbanitzky Carl Ⓜ D3. (1. Nov. 1900)

Burgstaller Heinrich Ⓜ D3. (1. Nov. 1900)

Vertovetz Anton Ⓜ D3. (1. Nov. 1900)

John Friedrich Freih. v. MVK. Ⓚ Ⓜ D3. (1. Jän. 1901)

Lanjus v. Wellenburg Carl Gf. MVK. 8 Ⓚ Ⓜ D3. (1. Jän. 1901)

Gratzl August EKO-R. 3. FJO-R. Ⓜ D3. Ⓢ (ük.) Abtvorstand des hydrograph. Amtes (1. Jän. 1901)

Pach zu Hansenheim und Hohen-Eppan Robert Freih. v. Ⓚ Ⓜ D3. (1. Mai 1901)

Preradović Dušan v. Ⓚ Ⓜ D3. (1. Mai 1901)

Schwickert Friedrich FJO-R. Ⓚ Ⓜ D3. (WG) (1. Mai 1901)

Kohen Richard Ritt. v. Ⓚ Ⓜ D3. (1. Nov 1901)

Bourguignon v. Baumberg Artur Freih. MVK. Ⓜ D3. Ⓢ (1. Nov. 1901)

Mirti Franz MVK. 8 Ⓜ D3. (1. Nov. 1901)

Bersa Edl. v. **Leidenthal** Sylvius Ⓜ D3. (1. Nov. 1901)

Taxis de Bordogna et Valnigra Alexander Freih. Ⓚ Ⓜ D3. (1. Nov. 1901)

Grinzenberger Friedrich EKO-R. 3. MVK. 8 Ⓚ Ⓜ D3. (1. Nov. 1901)

Bublay Ferdinand MVK. 8 Ⓚ Ⓜ D3. (1. Nov. 1901)

Pebal Vinzenz Edl. v. Ⓚ Ⓜ D3. (1. Nov. 1901)

Račić Anton 8 Ⓚ Ⓜ D3. (1. Mai 1902)

Cosulich de Pecine Heinrich MVK. Ⓚ Ⓜ D3. (ük.) zug. dem Milattaché k. u. k. Botschaft am königl. ital. Hofe Rom (1. Mai 1902)

Obermüller Carl Ⓜ D3. (1. Mai 1902)

Zechbauer Carl Ⓜ D3. (1. Nov. 1902)

Pichl Leonidas MVK. 8 Ⓚ Ⓜ D3. (1. Mai 1903)

Höhnel Ludwig Ritt. v. 8 Ⓜ D3. (1. Mai 1903)

Kirchmayr Georg Ritt. v. MVK. 8 Ⓚ Ⓜ D3. (1. Mai 1903)

Lanjus v. Wellenburg August Gf. Ⓚ Ⓜ (1. Nov. 1903)

Kosarek Gustav Ⓚ Ⓜ D3. (1. Nov. 1903)

Nechay v. Felseis Franz Ritt. Ⓚ Ⓜ D3. (1. Nov. 1903)

Korvettenkapitäne

Chmelarž Eugen Ritt. v. 8 Ⓜ D3. Vorstand 2. Abt. Reichskriegsministerium, Marsektion (1. Jän. 1900)

Michnik Gustav Ⓜ D3. (1. Mai 1900)

Schwarz Joseph Ritt. v. Ⓜ D3. (ük.) Marineattaché bei der k. u. k. Botschaft in London (1. Mai 1900)

Mendelein Adolf Ⓜ D3. Vorstand 1. Abt. Reichskriegsministerium, Marsektion (1. Mai 1900)

Njegovan Maximilian Ⓜ D3. (1. Mai 1900)

Eisert Franz Ⓚ Ⓜ D3. (1. Mai 1900)

Sellner Leopold FJO-R. MVK. Ⓜ D3. (1. Mai 1900)

Kastner Michael Ⓜ D3. (1. Mai 1900)

Pajér Edl. v. **Mayersberg** Rudolf FJO-R. Ⓜ D3. (1. Nov. 1900)

Haračich Emanuel Ⓜ D3. (1. Nov. 1900)

Baumann Alois Ⓜ D3. (1. Jän. 1901)

Digitized by Google

Pacher Wilhelm Ⓜ D3. (1. Mai 1901)
Gassenmayr Oskar EKO-R. 3. (KD) MVK. 8 Ⓚ Ⓜ D3. (1. Mai 1901)
Fath Emil MVK. Ⓚ Ⓜ D3. (1. Mai 1901)
Sanchez de la **Cerda** Anton MVK. 8 Ⓚ Ⓜ D3. Ⓢ (1. Mai 1901)
Ritter v. **Zahony** Egon MVK. Ⓚ Ⓜ D3. (1. Mai 1901)
Huber Moritz MVK. 8 Ⓚ ⊙ Ⓜ D3. (ük.) in der Milkanzlei Seiner Majestät des Kaisers und Königs (1. Mai 1901)
Fiedler Paul 8 M D3. (1. Mai 1901)
Leitgeb Emmerich Ritt. v. Ⓚ Ⓜ D3. (1. Nov. 1901)
Fortis Johann MVK. Ⓜ D3. (1. Nov. 1901)
Benigni in **Müldenberg** Rudolf Ritt. v. MVK. Ⓜ Vorstand 4. Abt. Reichskriegsministerium, Marsektion (1. Nov. 1901)
Barry Richard Ritt. v. Ⓚ Ⓜ (1. Nov. 1901)
Koss Carl MVK. Ⓜ (ük.) Abtvorstand des hydrogr. Amtes in Pola (1. Nov. 1901)
Löfler Franz Ⓚ Ⓜ (1. Nov. 1901)
Schanzer Stanislaus Ⓚ Ⓜ (1. Nov. 1901)
Ivancich Joseph MVK. Ⓜ (1. Nov. 1901)
Hauser Maximilian Freih. v. Ⓚ Ⓜ (1. Nov. 1901)
Cattarinich Johann Ⓚ Ⓜ (1. Mai 1902)
Kottowitz Edl. v. **Kortschak** Guido EKO-R. 3. (KD) Ⓚ Ⓜ (1. Mai 1902)
Körber Eduard MVK. Ⓜ (1. Mai 1902)
Herzberg Maximilian Ⓜ (1. Mai 1902)
Brandmayer Edmund Ⓜ (1. Mai 1902)
Rodakowski Nikolaus Ritt. v. Ⓜ (1. Mai 1903)
Henkl Ludwig Ⓜ (1. Mai 1903)
Pflügl Carl Edl. v. FJO-R. Ⓚ Ⓜ (1. Nov. 1903)
Maravić Alexander Ritt. v. Ⓜ (1. Nov. 1903)
Lius Lino 8 Ⓜ (1. Nov. 1903)
Winterhalder Theodor Ritt. v. EKO-R. 3. (KD) MVK. Ⓚ Ⓜ (1. Nov. 1903)
Kesslitz Wilhelm MVK. Ⓚ Ⓜ (ük.) Abtvorstand des hydrograph. Amtes (1. Nov. 1903)
Kailer Carl MVK. Ⓚ Ⓜ (1. Nov. 1903)

Oberoffiziere

Linienschiffsleutnants 1. Klasse

	Rang
1891	
Janitti Hermann MVK. Ⓚ Ⓜ	1. Mai
Willenik Anton 8 Ⓚ Ⓜ	1. „
Lubich Edl. v. **Milovan** Oskar 8 Ⓚ Ⓜ	1. „
Eiselsberg Wilhelm Freih. v. Ⓚ Ⓜ	1. „
Lengnick Artur 8 Ⓜ	1. „
Hansa Oskar 8 Ⓚ Ⓜ	1. „
Hoch Theodor MVK. Ⓚ Ⓜ	1. „
Louis Edl. v. **Wawel** Napoleon 8 Ⓚ Ⓜ	1. „
Pietzuk Anton 8 Ⓜ	1. Nov.
Faizari Camillo Ⓜ	1. „
Seidensacher Carl 8 Ⓜ	1. „
László v. **Kaszon-Jakabfalva** Elemér FJO-R. 8 Ⓜ	1. „
1892	
Höchsmann Eduard 8 Ⓜ	1. Mai
Keil Franz Ritt. v. 8 Ⓜ	1. „
Kraus Joseph Ⓜ	1. „

	Rang
1892	
Mendelein Emil MVK. Ⓜ	1. Mai
Hesse Anton Ⓜ	1. „
Raisp Edl. v. **Caliga** Erwin 8 Ⓜ	1. „
Kohen Oskar Ⓜ	1. „
Schleinitz Friedrich Freih. v. 8 Ⓜ	1. „
Bridiga Carl Ⓚ Ⓜ	1. „
Hirti Jakob Ritt. v. Ⓜ	1. „
Gabler Gustav Ⓜ	1. „
Meyern-Hohenberg Gottfried Freih. v. Ⓜ	1. „
Triulzi Anton Edl. v. MVK. 8 Ⓜ	1. „
Skerl Edl. v. **Sohmidtheim** Theodor Ⓜ	1. Nov.
1893	
Arbesser v. **Rastburg** Cäsar 8 Ⓜ	1. Mai
Koudelka Alfred Freih. v. 8 Ⓜ	1. „
Kuschel Hugo Ⓜ (ük.)	1. „

	Rang
1893	
Hauser Johann Freih. v. Ⓜ	1. Mai
Berthold Alexander v. Ⓜ	1. „
Zaccaria Hugo 8 Ⓜ	1. „
Hansa Alexander Ⓜ	1. „
Welschan Hugo Ⓜ	1. „
Graubner Robert Ⓜ	1. Nov.
Bachich Alois Ⓚ Ⓜ	1. „
Holub Franz Ⓜ	1. „
Michieli v. **Vitturi** Nikolaus Ⓜ	1. „
Rodler Joseph MVK. Ⓜ	1. „
Marchetti Hermann MVK. Ⓜ	1. „
1894	
Schubert Ottokar Ⓜ	1. Mai
Pach zu **Hansenheim** und **Hohen-Eppan** Hugo Freih. v. Ⓜ	1. „
Drexel Artur Ⓜ	1. „
Töpler Ludwig Ⓜ	1. „
Vest Viktor Edl. v. Ⓜ	1. „

Digitized by Google

	Rang
	1894
Daublebsky Maximilian Ⓜ	1. Mai
Renner Joseph Ⓜ	1. „
Linzer Alexander Ⓜ	1. „
Gerlach Konstantin Freih. v. Ⓜ	1. „
Rossi-Sabatini Engelbert Freih. v. Ⓜ	1 Nov.
Grassberger Edmund Ⓜ	1. „
Raisp Edl. v. **Caliga** Egon Ⓜ	1. „
Kittel Eduard Ⓜ	1. „
Preuschen von und zu **Liebenstein** Ernst Freih. v. MVK. Ⓜ Ⓢ	1. „
Brosch Rudolf Ⓜ	1. „
Dassenbacher Gustav Ⓜ	1. „
Cicoli Alfred Ⓜ	1. „
Schindler Artur Ⓜ	1. „
Schwarzl Kamillo Ⓜ	1. „
Firmian Johann Gf Ⓜ	1. „
Martinak Franz Ⓜ	1. „
Balzar Otto Ⓜ	1. „
Teuschl Kamillo Ⓜ	1. „
	1895
Wickerhauser Viktor MVK. (KD) Ⓚ Ⓜ	1. Mai
Teichgräber Franz Ⓚ Ⓜ	1. „
Prica Carl MVK. Ⓚ Ⓜ	1. „
Ramberg August Freih. v. Ⓜ Ⓢ	1 Nov.
Makuc Miroslav Ⓜ	1. „
Voncina Vitus Ⓜ	1 „
Indrak Johann EKO-R. 3. (KD) Ⓚ Ⓜ	1. „
Nikolits Viktor Ⓜ	1. „
Risbek v. **Gleichenheim** Peter Ritt. Ⓜ	1. „
Nauta Heinrich Ritt. v. Ⓜ	1. „
	1896
Reményi Franz Ⓜ Ⓢ	1. Mai
Catinelli Edl. v. **Obradich-Bovilacqua** Artur MVK. Ⓜ	1. „
Camerloher Ludwig v. Ⓜ	1. „
Beck Zoltán Ⓜ	1. „

	Rang
	1896
Klein Egon Ⓜ	1. Mai
Adler-Biel Franz Ⓚ Ⓜ	1. „
Preuschen von und zu **Liebenstein** Franz Freih. v. Ⓜ	1. Nov
Dwořak Franz Ⓚ Ⓜ	1. „
Rémy - Berzencovich v. **Szillás** Ladislaus Ⓜ (ük.) Ordonnanzoffizier Sr. k. u. k. Hoheit des Erzherzogs Franz Ferdinand	1. „
Khuepach zu **Ried, Zimmerlehen** und **Hasburg** Artur v. Ⓜ	1. „
Smecchia Emil Conte Ⓜ	1. „
Schwarz Gustav Ⓜ	1. „
Dollenz Leopold Ⓜ	1. „
	1897
Accurti Alois Ⓚ Ⓜ	1. Mai
Mallinarich v. **Silbergrund** Eugen MVK. Ⓜ Ⓢ	1. „
Stupar Paul Ⓜ	1. „
Nauta Gustav Ritt. v. Ⓜ	1. „
Horthy de Nagybánya Nikolaus Ⓜ	1. „
Schinko Alois Ⓜ	1. „
Kollař Joseph EKO-R. 3. (KD) Ⓚ Ⓜ	1. „
Pawlick Anton Ⓜ	1. Nov.
Umlauff v. **Frankwell** Viktor Ritt. Ⓜ	1. „
Reichenbach Carl Ⓜ	1. „
Makoviz Richard Ⓜ	1. „
Preissler Robert Ⓜ	1. „
Brosch Otto Ⓜ	1. „
Lüftner Franz Ⓜ	1. „
Stein Joseph Ⓜ	1. „
Radoň Bořivoj Ⓜ	1. „
Mecenseffy Paul Edl. v. Ⓜ	1. „
Lauffer Franz Ⓜ	1. „
	1898
Schusterschitz Alois Ⓚ Ⓜ	1. Mai
Dragojlov Alexander Ⓜ	1. „

	Rang
	1898
Brühl August Ⓜ	1. Mai
Purschka Ferdinand Ritt. v. Ⓜ	1. „
Casa Anton Ⓜ	1. „
Ratković Marius Ⓜ	1. „
Radey Konstantin Ⓜ	1. „
Gunhold Joseph Ⓜ	1. „
Lucich Carl Ⓚ Ⓜ	1. „
Seitz Heinrich MVK. (KD) Ⓚ Ⓜ	1. „
Muttoné Friedrich Ⓜ	1. „
Heyssler Erich Ⓜ	1. „
Kubelka Joseph Ⓜ	1. Nov.
Rostosky Emil Ⓜ (WG)	1. „
Wilde Emil Ⓜ	1. „
Mladić Adolf Ⓜ	1. „
Schmidt Adolf Ⓜ	1. „
Millenković Benno v. Ⓜ	1. „
Covacich Arrigo Ⓜ	1. „
	1899
Debellich Joseph Ⓜ	1. Jän.
Grund Friedrich Ⓜ	1. „
Vuković de Podkapelski Johann Ⓜ	1. „
Haracich Johann Ⓜ	1. „
Buchmayer Wilhelm MVK. Ⓜ	1. „
Budik Franz EKO-R. 3. Ⓜ	1. „
Herrmann Otto Ⓜ	1. „
Hartig Theodor Gf. Ⓜ †	1. „
Rössler Carl Ⓜ	1 „
Konek Edl. v. **Norwall** Emil Ⓜ	1. „
Harrer Carl Ⓜ	1. „
Haindl Ludwig Ⓜ	1. Mai
Gottstein Theodor Edl. v. Ⓜ	1. „
Hilscher Maximilian Ⓜ	1. „
Pachner Paul Ⓜ	1. „
Schram Eugen Ⓜ	1. „
Culot Joseph Ⓜ	1. „
Florio Richard Ⓜ	1. Nov.
Reis-Colloredo Egon Gf. Ⓜ	1. „
Dolenc Anton Ⓜ	1. „

Digitized by Google

Linienschiffsleutnants 2. Klasse

	Rang 1900
Mahoritsch Alexander Ⓜ	1. Jän.
Primavesi Artur v. Ⓚ Ⓜ	1. „
Pergler v. Perglas Heinrich Ritt. Ⓜ	1. „
Bauer Moritz Ⓜ	1. „
Hirsch Carl Ⓜ	1. „
Wilfan Alfons Ⓜ	1. „
Huber Heinrich Ⓜ	1. „
Laurin Joseph Ⓜ	1. „
Vita Rudolf Ⓜ	1. „
Schönberger Rudolf Freih. v. Ⓜ	1. „
Luckmann Paul Ⓜ	1. „
Jobst Hermann Ⓜ	1. „
Höfer Felix Ⓜ	1. Mai
Jernejčič Simeon Ⓜ	1. „
Colloredo-Mannsfeld Hieronymus Gf. Ⓜ ✝	1. „
Wilhelm Alfred Ⓜ	1. „
Polzer Carl Ritt. v. Ⓜ	1. „
Peternel Ernst Ⓜ	1. „
Hauger Alfred Ⓜ	1. „
Ritz Ferdinand Ⓜ	1. Nov.
Müller Emil Ⓜ (beurl.)	1. „
Masjon Charles Ⓚ Ⓜ	1. „
Steinhart Ferdinand Edl. v. Ⓚ Ⓜ	1. „
Beneš v. Czerchov Stephan Ⓜ	1. „
Wünschek Alfons Ⓜ Ⓢ	1. „
Strudthoff Julius Ⓜ	1. „
Pavlíček Stanislaus Ⓜ	1. „

	Rang 1900
Huber Edl. v. **Scheibenhain** Leopold Ⓜ	1. Nov.
	1901
Adam Richard Ⓜ	1. Jän.
Burstyn Maximilian Ⓜ	1. „
Thierry Franz Ritt. v. Ⓜ	1. „
Leva Joseph Ⓜ	1. „
Bendl Edl. v. **Hohenstern** Wilhelm Ⓜ	1. „
Helmreichen zu **Brunfeld** Friedrich v. Ⓜ	1. „
Milič Alois Ⓚ Ⓜ Ⓢ	1. Mai
Limpens-Doenraedt Guntram Ⓜ	1. „
Laurin Franz Ⓜ	1. „
Uhlíř Ottokar Ⓜ	1. „
Devez Otto Ⓜ	1. „
Sényi de **Nagy-Unyom** Peter Ⓜ	1. „
Stummer Gustav Ⓜ	1. Nov.
Pulciani v. **Glücksberg** Kajetan Ⓚ Ⓜ	1. „
Lenoch Adolf Ⓜ	1. „
Liechtenstein Johann Prinz von und zu Durchlaucht Ⓜ	1. „
Gründorf v. **Zebegényi** Hans Ritt. Ⓜ Ⓢ	1. „
Novotny Bogumil Ⓜ	1. „
Kalmár Felix Ritt. v. Ⓜ	1. „
Friba Robert Ⓜ	1. „
Karg v. **Bebenburg** Edgar Freih. Ⓜ	1. „

	Rang 1902
Seibert Georg Ⓜ	1. Mai
Ulbing Alois Ⓜ	1. „
Handler Carl Ⓜ	1. „
Stenner Ernst MVK. (KD) Ⓚ Ⓜ	1. „
Hasslinger Viktor Ⓚ Ⓜ	1. „
Schöller Armin Ⓜ	1. „
Račić Ernst Ⓜ	1. „
Schloszarek Heinrich Ⓜ	1. „
Pechmann Wilhelm Ritt. v. Ⓜ	1. Nov.
Zacharias Alfred Ⓜ	1. „
Kunasz René Ⓜ	1. „
Welsersheimb Otto Gf. Ⓜ ✝	1. „
	1903
Bäumel Otto Ⓜ	1. Mai
Fröhlich Guido Ⓜ	1. „
Luxardo Carl Ⓜ	1. „
Paulin Johann Ⓜ	1. „
Panfilli Egon Ⓜ	1. „
Planer Paul Ⓜ	1. „
Dreger Friedrich v. Ⓜ (WG)	1. „
Ferro Raimund Ritt. v. Ⓜ	1. „
Chimani Rudolf Ⓜ	1. Nov.
Accurti Hugo Ⓚ Ⓜ	1. „
Marschall Werner Freih. v. Ⓜ	1. „
Machnitsch Albert Ⓜ	1. „
Kubelka Wenzel Ⓚ Ⓜ	1. „
Scheiwein Franz Ⓜ	1. „
Demeter Georg Ⓚ Ⓜ	1. „

Digitized by Google

Linienschiffsfähnriche

	Rang 1897
Laufberger Johann Ⓜ	1. Mai
Morin Franz Ⓜ	1. „
Kovačić Mijo Ⓜ	1. „
Kohanyi Zoltán Ⓜ (ük.) zug. Hofstaat Sr. k. u. k. Hoheit des Erzherzogs Carl Stephan	1. Nov.
Sandor de Vist Virgil Ⓜ	1. „
Spiess v. Braccioforte Artur Ⓜ	1. „
Pavlíček Rudolf Ⓜ	1. „
Cossovel Eduard Ⓜ	1. „
Pausperti Wladyk v. **Drachenthal** Georg Ⓜ	1. „
Ende Wilhelm Freih. v. Ⓜ	1. „
Lang Edl. v. **Waldthurm** Wilhelm 8 Ⓜ	1. „
Ržiha Eugen Edl. v. Ⓜ	1. „
Verzegnassi Hektor Ⓜ	1. „
Masjon Roland Ⓚ Ⓜ	1. „
Milinković Milan Ritt. v. Ⓜ	1. „
Riedlein Julius Ⓜ	1. „
Stanković Nikolaus Ⓜ	1. „
Pokorny Adolf Ritt. v. Ⓜ	1. „
Stecher Franz v. Ⓜ	1. „
Luppis Carl Ⓜ	1. „
	1898
Zaffauk Edl. v. **Orion** Joseph Ⓜ	1. Mai
Burkert Alfred Ⓚ Ⓜ	1. „
Taschwer Johann Ⓜ	1. „
Stockert Carl Ⓜ	1. „
Neuffer Felix Ⓜ	1. „
Peter Albert Ⓜ	1. „
Gamringer Joseph Ⓜ	1. „
Junowicz Roman 8 Ⓚ Ⓜ	1. „
Herkner Carl Ⓜ	1. „
Hawlik August Ⓜ	1. „
Koch Method Ⓜ	1. „
Wutscher Franz Ⓜ	1. „
Haas v. Kattenburg Theodor Ⓜ	1. „
Potočnik Adolf Ⓜ	1. „
Roinski Albert Ⓜ	1. „
Mayer Erwin Ⓚ Ⓜ	1. „
Salcher Richard Ⓜ	1. „
Abele Rudolf Ⓜ	1. „
Posarelli v. Mersperch Joseph Ⓜ	1. „

	Rang 1898
Suchomel Alfred Ⓜ	1. Mai
Novoszad Carl Ⓜ	1. „
Hahn Edl. v. **Hahnenhelm** Wolfgang Ⓜ	1. „
Pohl Viktor Ⓜ	1. Nov.
Račić Hektor Ⓜ	1. „
Gründorf v. Zebegényi Wilhelm Ritt. Ⓜ	1. „
Gröller Alexander Ritt. v. Ⓜ	1. „
Paradeiser Egon Ⓜ	1. „
Luschin v. Ebengreuth Friedrich Ritt. Ⓜ	1. „
Wolff Georg Ritt. v. Ⓜ	1. „
Döbrentei Gabriel v. Ⓜ	1. „
Klein Ernst Ⓜ	1. „
Rosen Maximilian Ⓜ	1. „
Hauer Friedrich Ⓜ	1. „
Parenzan Cäsar Ⓜ	1 „
Gauss Edl. v. **Haanberg** Franz Ⓜ	1. „
Peten Friedrich v. Ⓜ	1. „
Buchmayer Friedrich Ⓜ	1. „
Arvay Friedrich v. Ⓜ	1. „
Löwe Carl Ⓜ	1. „
	1899
Slamoczka Richard Ⓜ	1. Jän.
Sieber Joseph Ⓚ Ⓜ	1. „
Colledani Bruno Ⓜ	1. „
Marchetti Egon Ⓜ	1. „
Dworski Emanuel Ⓜ	1. „
Polló Marjan Ⓜ	1. „
Thun und Hohenstein Emmerich Gf. v. (I.) Ⓚ Ⓜ	1. „
Gellerich Johann Ⓜ	1. „
Zwierkowski Georg Ritt. v. Ⓜ	1. „
Bolhár v. Nordenkampf Richard Ⓜ	1. „
Schönthaler Richard Ⓜ	1. „
Szuborits Robert Ⓜ	1. „
Culot Peter Ⓜ (beurl.)	1. „
Hellmann Rudolf Ⓜ	1. „
Leonhardi Franz Freih. v. Ⓜ	1. „
Ivancich Joseph Ⓜ	1. „
Welzner Rudolf Ⓜ (beurl.)	1. Mai
Pflügl Alexander Edl. v. Ⓜ	1. „

	Rang 1899
Czerny Carl Ⓜ	1. Mai
Wulff Olaf Richard Ⓜ	1. „
Fabro Maurus Ⓜ	1. „
Felbinger Carl Ritt. v. Ⓜ	1. „
Jovitsich Erwin Ritt. v. Ⓜ	1. „
Mallik v. Dreyenburg Johann Ritt. Ⓜ	1. „
Jettmar Artur Ritt. v. Ⓜ	1. Nov.
Winkler Eugen Ⓜ	1. „
Pauer Heinrich Ⓜ	1. „
Rusch Ernst Ⓜ	1. „
Findeis Carl Ⓜ	1. „
Zipperer v. Arbach Egon Ritt. Ⓜ	1. „
Gottwald Maximilian Ⓜ	1. „
	1900
Höhl Rudolf Ⓜ	1. Jän.
Ballor Anton Ⓜ	1. „
Schonta v. Seedank Emmerich Ⓜ	1. „
Volkmann Hugo Ⓜ	1. „
Miklaučić Richard Ⓜ	1. „
Palese Edl. v. **Grettaberg** Leonidas Ⓜ	1. „
Homayr Albert Ⓜ	1. „
Zamagna Heinrich de Ⓜ	1. „
Somsey de Somso Albert Ⓜ	1. „
Migotti Norbert Ⓜ	1. „
Stipanović Budislav Ⓜ	1. „
Braunn Theodor Ⓜ	1. „
Doležal Oskar Ⓜ	1. „
Medici Cosimus dei Ⓜ	1. „
Seiler Ernst Ⓜ	1. „
Fuhrich Alfred Ⓜ	1. „
Hayek Walter Edl. v. Ⓜ	1. „
Wolfstein Géza v. Ⓜ	1. Mai
Starek Anton Ⓚ Ⓜ	1. „
Kuchinka Carl Ⓜ	1. „
Klöckner Viktor Ⓜ	1. „
Trost v. Wehrfort Eduard Ⓜ	1. „
Dietrich Edl. v. **Sachsenfels** Alfred Ⓜ	1. „
Afan de Rivera v. Roccalmare Kajetan Ⓜ	1. „
Klobučar Viktor Ⓜ	1. „

Digitized by Google

	Rang 1900
Myrdacz Emil Ⓜ	1. Mai
Széchenyi Julius Gf. Ⓜ	1. „
Förster Rudolf v. Ⓜ	1. Nov.
Pulgher Remus Ⓜ	1. „
Nowak Alois Ⓜ	1. „
Seitz Maximilian Ⓜ	1. „
Ambrozy Edl. v. **Dolfingen** Max Ⓜ	1. „
Simunich Markus Ⓜ	1. „
Zemplén Konstantin Ⓜ	1. „
Wimmer Friedrich v. Ⓜ	1. „
Leithe Alfred Ⓜ	1. „
Seiler Joseph Ⓜ	1. „
Hammer Rudolf Ⓜ	1. „
Kilma Gustav Ⓜ	1. „
	1901
Korb Maximilian Ⓜ	1. Jän.
Szabó de Kezdi-Polja Julius Ⓜ	1. „
Machaček Paul Ⓜ	1. „
Brettner Severin Ⓜ	1. „
Stöhr Julius Ⓜ	1. „
Preinl Carl Ⓜ	1. „
Bayer Oskar Ⓜ	1. „
Leschanowsky Lothar Ⓜ	1. „
Witkowski Stanislaus Ⓜ	1. „
Wurdack Wilhelm Ⓜ	1. „
Opl Walter Ⓜ	1. „
Vok Johann Ⓜ	1. „
Passerar Urban Ⓚ Ⓜ	1. „
Descovich Emil Ⓜ	1. „
Funk Richard Ⓜ	1. „
Lotsch Wilhelm Ⓚ Ⓜ	1. Mai
Steinacker Andor Ⓚ Ⓜ (beurl.)	1. „
Sauter Ernst Ⓜ	1. „
Kozsár Stephan Ⓜ	1. „
Reibenschuh Erwin Ⓜ	1. „

	Rang 1901
Thun und Hohenstein Emmerich Gf. v. (II.) Ⓜ †	1. Mai
Becker Moritz Ritt. v. Ⓜ	1. „
Joly Viktor Ritt. v. Ⓜ	1. „
Cattarinich Carmino Ⓜ	1. „
Bastendorff Carl Ⓜ	1. „
Buchler Arno Ⓜ	1. „
Jettmar Eberhard Ritt. v. Ⓚ Ⓜ	1. Mai
Milosević Alexander Ⓚ Ⓜ	1. Nov.
Raćić Rudolf Ⓜ	1. „
Bézard Klemens Ritt. v. Ⓜ	1. „
Hoppe Otto ◯ 2. Ⓚ Ⓜ	1. „
Noč Carl Ⓚ Ⓜ	1. „
Zeidler Otto Ⓜ	1. „
Gatterer Heinrich Ritt. v. Ⓜ	1. „
Troitsch Carl Ⓜ	1 „
Drachsler Slavomir Ⓜ	1. „
Süss Lothar Ⓜ	1. „
Reiser Kurt Ⓜ	1. „
	1902
Krainer Marius Ⓜ	1. Mai
Linhart Wilhelm Ⓜ	1. „
Rességuier de **Miremont** Olivier Gf. Ⓜ (beurl.)	1. „
Kloss Alfons Ⓜ	1. „
Michelitsch Paul Ⓜ	1. „
Simzig Johann Ⓜ	1. „
Pankraz Friedrich Ⓜ	1. „
Boykow Johann Ⓜ	1. „
Gatterer Oskar Ritt. v. Ⓜ	1. „
Markovics v. **Csernek** Stephan Ⓜ	1. „
Reissig Ludwig Stephan v. Ⓜ	1. „
Wickerhauser Moritz Ⓜ	1. „

	Rang 1902
Wallner Erwin Ⓜ	1. Nov.
Rechl Maximilian Ⓚ Ⓜ	1. „
Förster Ernst v. Ⓚ Ⓜ	1. „
Gräf Rudolf Ⓜ	1. „
Heiss Carl Ⓚ Ⓜ	1. „
Kayser Edl. v. **Nagy-Búok** Wilhelm Ⓚ Ⓜ	1. „
	1903
Hild v. **Galanta** Julius Ⓚ Ⓜ	1. Mai
Kogelnik Joseph Ⓚ Ⓜ	1. „
Trapp Georg Ritt. v. ◯2. Ⓚ Ⓜ	1. „
Cvitković Emmerich Ⓜ	1. „
Brasseur v. **Kehldorf** Eugen Ritt. Ⓚ Ⓜ	1. „
Fauz Gustav Ritt. v. Ⓜ	1. Mai
Granoich v. **Cetinathal** Wilhelm Ⓚ Ⓜ	1. „
Burgstaller Rudolf ◯ 1. Ⓚ Ⓜ	1. „
Reden Günter Freih. v. Ⓜ	1. „
Defranceschi Julius Ⓜ	1. „
Boyneburg-Lengsfeld Richard Freih. v. ⊙ Ⓚ Ⓜ	1. „
Jeločnik Bernhard Ⓚ Ⓜ	1. „
Hossner Rudolf Ⓚ Ⓜ	1. Nov.
Berger Hermann Ⓜ	1. „
Schallaschek Hubert Ⓜ	1. „
Bena Viktor Ⓜ	1. „
Jedina Hermann Ritt. v. Ⓚ	1. „
Suppantschitsch Wolfgang Ⓚ	1. „
Leschanowsky Edgar ⊙ Ⓚ	1. „
Tschernatsch v. **Hochwellen** Wilhelm Ⓚ Ⓜ	1. „

Google

Seekadetten 1. Klasse

(Die hierunter befindlichen Seekadetten 2. Klasse sind mit einem Sterne [*] bezeichnet)

	Rang **)
	1898
Jonak v. Freyenwald Artur Ⓜ	1. Juli
Matković Jakob Ⓜ	1. „
Weisbach August Ⓜ	1. „
Levetzow Heinrich Freih. v. Ⓜ	1. „
	1899
Petelenz Ceslaus Ⓚ Ⓜ	1. Feb.
Mažuranić Božidar Ⓜ	1. „
Dittrich Bruno Ⓚ	1. Juli
Prochaska Erich ◯ 1. Ⓚ	1. „
Güngl v. Ehrenwerth Hubert Ⓚ	1. „
Petri Ernst ◯ 2. Ⓚ	1. „
Heinz Albert	1. „
Kloss Hugo	1. „
Straub Günter Ritt. v.	1. „
Wellisch Georg	1. „
Willenik Hermann	1. „
Müller Dagobert	1. „
Hild v. Galanta Franz	1. „
Leist Franz	1. „
Agoston de Kis-Jóka Alexius	1. „
Joris Joseph	1. „
Slocovich Hektor	1. „
Hofmann Alfred v.	1. „
Bylek Rudolf	1. „
Gobanz Siegfried	1. „
	1900
Rössel Johann Ⓜ	1. Feb.
Wöss Maximilian Ⓜ	1. „
Honsell Maximilian Ⓜ	1. „
Becker Ewald Ritt. v. * Ⓚ Ⓜ	1. „
Kastner Otto Ⓜ	1. „
Jellačić de Bužim Nikolaus Ⓚ Ⓜ	1. „
Potočnik Johann Ⓜ	1. „
Veith Joseph * Ⓚ Ⓜ	1. „

	Rang **)
	1900
Aichelburg Arnold Freih. v. Ⓚ Ⓜ	1. Feb.
Lukas Maximilian Ⓚ Ⓜ	1. „
Budinich Ovid * Ⓚ	1. Juli
Plohl Miroslav ◯ 2. Ⓚ	1. „
Götzl Carl	1. „
Eberhardt Ludwig	1. „
Ilg Rudolf Ⓚ	1. „
Braun Edl. v. **Braunwehr** Viktor Ⓚ	1. „
Vio Romeo Ⓚ	1. „
Födran Ritt. v. **Födransperg** Friedrich	1. „
Lang Edl. v. **Waldthurm** Hans Ⓚ	1. „
Kropsch Günter Ⓚ	1. „
Groll Heinrich Ⓚ	1. „
O'Flanagan John Ⓚ	1. „
Tetzner Albrecht Ⓚ	1. „
Ferro Paul Ritt. v. Ⓚ	1. „
Pott Siegmund Edl. v.	1. „
Kainer Johann Ⓚ	1. „
Pulgher Julian ◯ 2. Ⓚ	1. „
Arbesser v. Rastburg Carl Ⓚ	1. „
Wassich Edgar	1. „
Thurner Hans	1. „
Böhm Cosimo	1. „
Hahn v. Hahnenbek Waldemar	1. „
Sattler Gustav	1. „
Skublics de Velike et Bessenyö Viktor	1. „
Vessel Alfons	1. „
Gstettner Richard	1. „
Heine-Geldern Heinrich Freih. v. *	1. „
Tausch Eugen *	1. „
Unezowski Carl Edl. v.	1. „
Hohenlohe-Waldenburg-Schillingsfürst Alexander Prinz zu Durchlaucht *	1. „

	Rang **)
	1901
Ditfurth Henning Freih. v. *	1. Feb.
Maxon de Rövid Robert *	1. „
Kézelman Franz *	1. „
Kuralt Carl *	1. „
Swistun Joseph *	1. „
Hye v. Hyeburg Ernst *	1. „
Pelz Robert *	1. „
Kralik Wilibald *	1. „
Dietrich Edl. v. **Sachsenfels** Richard *	1. „
Moskwiński Adam *	1. „
Malek Wilhelm *	1. „
	Rang ***)
	1903
Markó Gregor	1. Juli
Kubin Richard	1. „
Pachta-Rayhofen Percival Gf. v.	1. „
Marx Peter	1. „
Wallusehnig Carl	1. „
Rossi-Sabatini Gaston	1. „
Merten Marius Edl. v.	1. „
Singule Rudolf	1. „
Corossacz Franz	1. „
Svitak Carl	1. „
Kaftanić Natale	1. „
Schmidt Viktor	1. „
Notar Bruno	1. „
Dyrna Franz	1. „
Halavanja Nikolaus	1. „
Liebe Edl. v. **Kreutzner** Richard	1. „
Sika Alfred	1. „
Pitamić Alexander	1. „
Bausznern Armin Edl. v.	1. „
Ferro Archibald Ritt. v.	1. „
Alberti Johann nobile degli	1. „
Czerwenka Othmar	1. Nov.

**) Als Seekadetten 2. Klasse

***) Als Seekadetten 1. Klasse

Digitized by Google

Seekadetten 2. Klasse

	Rang 1901
Mayerweg Carl	1. Juli
Straschiripka-Canon Hans	1. „
Elsner Felix	1. „
	1902
Reicher Gustav Freih. v.	1. Feb
Némethy v. Zsujta Zoltán	1. „
Jirku Carl	1. „
Luterotti Julian	1. Juli
Bernáth de Bosutpolje Vladimir	1. „
Ronay Tibor	1. „
Marius Artur	1. „
Schwarz Julius Freih. v.	1. „
Hübner Eduard Ritt. v.	1. „
Salvini v. Meeresburg Gaston Ritt.	1. „
Dulmich Bruno	1. „
Ockermüller Hugo	1. „
Petris de Plauno Nikolaus	1. „
Collorig Artur	1. „
Wosecek Wenzel	1. „
Millonig Joseph	1. „
Kleissl Friedrich	1. „

	Rang 1902
Leon Johann	1. Juli
Florio Robert	1. „
Bersa v. Leidenthal Alexander	1. „
Koller Carl	1. „
Millinković Branko	1. „
Hermann Norbert Edl. v.	1. „
Lettis Maximilian Freih. v.	1. „
Ekl Paul	1. „
Sparmann Franz	1. „
Homa Walter	1. „
Müller Richard	1. „
	1903
Bartelmus August	1. Feb.
Schmidts Max	1. „
Sigović Hugo	1. „
Kankovszky Eduard	1. „
Lutterotti Heinrich v.	1. Mai
Helleparth Richard	1. „
Blessich Narziss	1. „
Holl Hermann	1. „
Zepenlag Georg	1. „
Kuchinka Joseph	1. Juli
Schonta v. Seedank Erich	1. „

	Rang 1903
Asten Robert Ritt. v.	1. Juli
Ulbing Walter	1. „
Moese Edl. v. Nollendorf Wilhelm	1.
Šarić Wladimir	1. „
Schwickert Gustav	.
Dobihoff Richard Freih. v.	1. „
Macher Alfred	1. „
Strnad Bruno	1. „
Mikuleczky Franz	1. „
Schwentner Joseph	1. „
Poljanec Alois	1. „
Meusburger Joseph	1. „
Margelik Theodor	1. „
Jüstel Hermann	1. „
Butzke Franz	1. „
Lettner Maximilian	1. „
Wassich Otto	1. „
Reich Anton	1. „
Banekovic Stephan v.	1. „
Magerl v. Kouffheim Guido	1. „
Rodinis Carl	1. „
Pierotić Franz	1. „
Scarpa Anton	1. „
Hermann Walter Edl. v.	1. „

Seeaspiranten

	Rang 1902
Hiach Alfred	1. Sept.
Hoffer Edl. v. Sulmthal Ludwig	1. „
Horn Erwin	1. „
Huss Heinrich	1. „
Klasing Gustav	1. „
Rankel Carl	1. „
Sirový Joseph	1. „

	Rang 1902
Slawik Wladimir	1. Sept.
Topil Hermann	1. „
	1903
Burkert Franz	1. Sept.
Call zu Rosenburg und Kulmbach Rudolf Freih. v.	1. „
Pilný Eduard	1. „

	Rang 1903
Porta Joseph	1. Sept.
Pramer Carl	1. „
Přziza Paul	1. „
Schubert Carl	1. „
Strnad Carl	1. „
Wiktorin Hugo v.	1. „
Wolnovits v. Jardol Theodor	1. „

Digitized by Google

Offiziere in Marinelokalanstellungen

1. Gruppe

Fregattenkapitäne

Nemling Joseph ♁ Ⓜ D3. (1. Mai 1897)
Vitorelli Ludwig v. MVK. Ⓜ D3. (WG) (1. Nov. 1900)
Dąbrowski Alfred Ritt. v. Ⓚ Ⓜ D3. (1. Nov. 1900)
Bóbrik v. Boldva Adolf FJO-R. Ⓜ D3. (1. Nov. 1901)
Kneusel-Herdliczka Emil Ritt. v. MVK. Ⓜ D3. (1. Mai 1902)

Korvettenkapitäne

Kvassay v. Kvassó Ludwig Ⓚ Ⓜ D3. (1. Mai 1899)
Wettstein Carl FJO-R. Ⓚ Ⓜ D3. (1. Jän. 1900)
Schwab Carl Ⓚ Ⓜ (1. Nov. 1900)
Francovich v. Bersez Iwan Ritt. Ⓜ D3. (WG) (1. Nov. 1901)
Horn Emil ♁ Ⓜ D3. (1. Nov. 1901)
Fuchs Emil Ⓜ D3. (WG) (1. Mai 1903)
Faizari Felix Ⓜ D3. (1. Mai 1903)
Portner und Höflein Albrecht Freih. v. Ⓚ Ⓜ D3. (1. Nov. 1903)

Linienschiffsleutnants 1. Klasse

Gyujto v. Sepsi-Martonos Ludwig Ⓜ D3. (1. Mai 1887)
Wachtel Konrad Ritt. v. Ⓚ Ⓜ D3. (1. Mai 1888)
Guberth Hugo Ⓚ Ⓜ D3. (1. Mai 1890)
Mitterbacher Heinrich Ⓚ Ⓜ (1. Mai 1890)
Veltzé Carl Ⓚ Ⓜ (1. Mai 1891)
Faidiga Alfons Ⓚ Ⓜ (1. Nov. 1891)
Mayer Rudolf Ⓜ (1. Mai 1892)
Wukellić v. Rabenbrück Joseph Ⓜ (1. Nov. 1892)
Reichardt Edl. v. **Hardtland** Leo Ⓜ (1. Mai 1893)
Dworžak v. Kulmburg Rudolf Ⓜ (1. Mai 1893)
Pichler Carl Ⓜ (1. Nov. 1893)
Zeschko Fidelis Ⓜ (1. Mai 1894)
Schmidt Maximilian Ⓜ (1. Mai 1894)
Böttger Julius Ⓜ (1. Mai 1895)
Stahlberger Carl Ⓜ (1. Mai 1895)
Descovich Hugo Ⓜ (1. Nov. 1895)
Gesztesy Johann Ⓜ (1. Nov. 1897)
Milfait Wenzel Ⓜ (1. Nov. 1897)
Schanzer Stephan Ⓜ (1. Mai 1898)
Biringer Alfred v. Ⓜ (1. Mai 1898)
Klopf Leopold Ⓜ (1. Mai 1898)
Bulla Eduard Ⓜ (1. Nov. 1898)
Mayerweg Anton Ⓜ (1. Nov. 1898)
Stipek Richard Ⓜ (1. Nov. 1898)
Winkler Alfred Freih. v. Ⓜ (1. Nov. 1898)
Gabler Friedrich Ⓜ (1. Nov. 1898)
Primavesi Joseph v. Ⓚ Ⓜ (1. Jän. 1899)
Trevani Carl Ⓜ (1. Mai 1899)

Linienschiffsleutnants 2. Klasse

Bäumel Rudolf Ⓜ (1. Nov. 1899)
Respaldiza Alfons Cav. de Ⓜ (1. Mai 1900)
Spitzer Joseph Ⓜ (1. Mai 1900)
Pozzi Sigismund Ritt. v. Ⓜ Ⓢ (1. Nov. 1900)
Metzger Otto Edl. v. Ⓜ Ⓢ (1. Nov. 1900)
Ployer Richard Ⓜ Ⓢ (1. Jän. 1901)
Pietzuk Eduard Ⓜ (1. Jän. 1901)
Hermann Viktor Ⓜ (1. Mai 1901)
Schachermayr Anton Ⓜ (1. Nov. 1903)

Linienschiffsfähnriche

Czech Rudolf Edl. v. Ⓚ Ⓜ (1. Nov. 1897)
Czelechowsky Edmund Ⓜ (1. Nov. 1898)
Wachtel Artur Ⓜ (1. Jän. 1900)
Schwarz Lothar Ritt. v. Ⓜ (1. Mai 1900)
Bellen Joseph Ⓜ (1. Nov. 1901)

2. Gruppe

Linienschiffsleutnant 2. Klasse

Plachota Carl Ⓜ (1. Jän. 1900)

Digitized by Google

In der Reserve

Korvettenkapitän

	Rang als Lschleut.
Sachsen-Coburg und **Gotha** August Leopold Prinz v., Herzog zu Sachsen, Hoheit, Ⓜ a. h.	1896 1. Mai

Linienschiffsleutnants 1. Klasse

	Rang
	1871
Millinković Alexander FJO-R. Ⓚ Ⓓ Ⓜ Ⓒ B. O.	1. Mai
	1881
Basso v. **Gödel-Lannoy** Richard Freih. FJO-R. MVK. Ⓜ B. O.	1. Nov.
	1886
Folliot de **Creneville-Poutet** Heinrich Gf. Ⓜ Ⓒ MO-Ehrenritter † B. O.	1. Mai
Zeleny Johann Ⓚ Ⓜ Ⓒ B. O.	1. Nov.
	1888
Tarabochia Johann Ⓜ Ⓒ B. O.	1. Mai
Rödiger Ernst Ⓜ Ⓒ B. O.	1. Nov.

	Rang
	1889
Noppes Edmund ♂ Ⓚ Ⓜ Ⓒ B. O.	1. Nov.
	1890
Müller Emil Ⓜ B. O.	1. Mai
Mailáth v. **Székhely** Stephan Gf. Ⓚ Ⓜ † Magnatenhausmitglied des ung. Reichstages B. O.	1. „
Zsoldak Johann Ⓚ Ⓜ Ⓒ B. O.	1. Nov.
	1892
Myaz Carl Ⓜ B. O.	1. Mai
	1894
Pitner Siegfried Freih. v. Ⓜ B. O.	1. Nov.

Linienschiffsleutnants 2. Klasse

	Rang
	1879
Rupprecht v. **Virtsolog** Friedrich Ⓚ Ⓜ B. O.	1. Nov.
	1880
Hartlab Carl Ⓚ Ⓜ B. O.	1. Nov.
	1887
Ammer Viktor Ⓜ B. O.	1. Nov.
	1889
Kühnel Richard Ⓚ Ⓜ B. O.	1. Nov.
	1890
Jülg Bernhard GVK. m. Kr. Ⓜ Ⓒ B. O.	1. Mai
Bókássy v. **Bókás** Elemér Ⓚ Ⓜ Ⓒ † B. O.	1. „

	Rang
	1891
Kotán Desiderius Ⓚ Ⓜ Ⓒ B. O.	1. Mai
	1894
Baborszky Alois Ⓜ Ⓒ B. O.	1. Nov.
	1895
Vital Artur Ⓜ Ⓒ B. O.	1. Mai
Stieber-Kager v. **Stampach** Carl Freih. Ⓜ B. O.	1. Nov.
	1898
Kassegger Edmund Ⓜ B. O.	1. Mai
	1899
Czapek Rudolf Ⓜ B. O.	1. Mai
	1900
Kasumović Desiderius Ⓜ B. O.	1. Mai
	1901
Wilfan Franz Ⓚ Ⓜ B. O.	1. Nov.

Linienschiffsfähnriche

	Rang
	1875
Korb Gustav Ⓜ Ⓒ B. O.	1. Mai
Banianin Michael Ⓜ Ⓒ B. O.	1. „
	1877
Hammer-Purgstall Artur Freih. v. Dr. jur. Ⓜ Ⓒ B. O.	1. Nov.
	1879
Szapáry v. **Mura-Szombath** Carl Gf. Ⓜ † B. O.	1. Mai
Mirošević-Sorgo Hermann v. Ⓜ Ⓒ B. O.	1. Nov.
Rombauer Theodor FJO-R. Ⓜ B. O.	1. „

	Rang
	1881
Batthyány v. **Németújvár** Theodor Gf. Ⓜ † B. O.	1. Nov.
	1884
Kulmer v. **Rosenpichl** und **Hohenstein** Emil Gf. Ⓚ Ⓜ Ⓒ † B. O.	1. Nov.
Horhy Emmerich v. Ⓚ Ⓜ B. O.	1. „
	1885
Ratzer Wilhelm Ⓚ Ⓜ B. O.	1. Mai
Niseteo Markus ○ 2. Ⓚ Ⓜ Ⓒ B. O.	1. „
Hoor Ludwig Ⓜ Ⓒ B. O.	1. Nov.

Digitized by Google

	Rang
	1887
Solymosi Andreas FJO-R. Ⓜ © B. O.	1. Mai
	1889
Vernoullie Leopold ⊙ Ⓜ B. O.	1. Nov.
	1890
Cosulich Nikolaus ♁ Ⓜ © B. O.	1. Mai
Dunay Ladislaus Ⓜ © B. O.	1. „
Podhorszky Louis ♁ Ⓜ Ⓢ B. O.	1. Nov.
	1891
Korytowski Ladislaus Gf. Ⓜ B. O.	1. Mai
Riboli Anton Ⓜ B. O.	1893 1. Mai
	1895
Neumayer Joseph Ⓜ B. O.	1. Mai
	1897
Beden Anton Ritt. v. Ⓜ B. O.	1. Nov.
	1898
Greipel Franz Ⓜ B. O.	1. Nov.
	1899
Schreckenthal Paul Dr. jur. Ⓜ B. O.	1. Jän.

Seekadetten 2. Klasse

	Rang
	1895
Gaugusch Anton Ⓜ B. O.	1. Feb.
	1897
Mike Zoltán Ⓜ ©	1. Jän.
Eochell Joseph Ⓜ	1. „
	1898
Bellen Guido Ⓜ	1. Jän.
Fabatz Nikolaus Ⓜ ©	1. „
Steindler Gustav Ⓜ	1. „
	1899
Jarka Franz Ⓜ	1. Jän.
Secco Hermann Ⓜ	1. „
Bonetti Viktor Ⓜ	1. „
	1900
Casa Alois Ⓜ	1. Jän.
Huber Viktor Ⓜ	1. „
Kasti Joseph Ⓜ	1. „
Beck Franz	Rang 1901 1. Jän.
Rechnitzer Alfred	1. „
Rukavina Amon Freih. v.	1. „
	1902
Lipschitz Joseph	1. Jän.
Roth Paul	1. „
Kompolthy Jób	1. „
Debouz Augustin	1. „
Rottauscher v. Malata Viktor	1. Aug.
	1903
Leva Carl	1. Jän.
Rosenberger Johann	1. „
Tadić Franz	1. „
	1904
Dequal Richard	1. Jän.
Kovačić Mate	1. „
Machnich Julius	1. „

In der Seewehr

Seekadetten 2. Klasse

	Rang
	1884
Minach Anton Ⓜ ©	1. Jän.
	1885
Petris Johann Ⓜ	1. Jän.
	1893
Gillian Emil Ⓜ	1. Jän.
Marelja Moldo Ⓜ	1. „
Sbutega Wladislav Ⓜ	1. „
	1894
Hreglich Kasimir Ⓜ ©	1. Jän.
Cosulich Johann Ⓜ	1. „
Adamich Romolo de Ⓜ	Rang 1894 1. Jän.
Sbutega Eugen Ⓜ	1. „
	1895
Rajusin Joseph Ⓜ	1. Jän.
Babarczy Anton Freih. v. Ⓜ	1. „
	1896
Franceschi Walter de Ⓜ	1. Jän.
Kamenarović Iwan Ⓜ	1. „
Fekete Árpád Ⓜ	1. „
Mann Julius Ⓜ	1. „
Varga Tibor v. Ⓜ	1. „

Digitized by Google

Marinegeistlichkeit

Marinepfarrer

Uředníček Paul FJO-R. Ⓜ Weltpriester der Erzdiözese Olmütz, Geheimer Kämmerer Sr. Päpstlichen Heiligkeit, k. u. k. Hofkaplan, Ehrendomherr des Metropolitankapitels in Görz, Ehrenkonsistorialrat der Diözese Parenzo-Pola [VII. Rangsklasse] (Rang 1. Nov. 1901)

Marinekuraten und Marinekapläne 1. Klasse

Kuralt Johann FJO-R. Ⓚ Ⓜ Ⓢ (Markapl.) (1. Dez. 1880)
Benzon Johann Ⓜ (Markurt.) (1. Mai 1892)
Zupan Anton GVK. m. Kr. Ⓜ (Markurt.) (1. Mai 1892)
Ambrož Johann Ⓜ (Markapl.) (1. Mai 1893)
Pipan Anton Ⓜ (Markapl.) (ü. z.) (1. Mai 1902)

Marinekapläne 2. Klasse

Dumić Emil Dr. theol. Ⓚ Ⓜ (WG) (1. Aug. 1893)
Kokolj Carl Ⓜ (1. Dez. 1897)
Koršić Johann (1. Juni 1899)

Marinekapläne 2. Klasse in der Reserve

Tul Johann (14. März 1903)
Ujčić Joseph (14. März 1903)

Marinekapläne 2. Klasse in der Seewehr

Stroca Johann Ⓜ [gr.-or.] (1. April 1898)
Francolla Franz Ⓜ (15. Aug. 1898)

Marineauditore

Oberstauditor

Entremont Eduard FJO-R. Ⓚ Ⓜ (1. Nov. 1901)

Oberstleutnantauditor

Feigl Leopold FJO-R. Ⓜ (1. Mai 1900)

Majorauditor

Gonauer Anton Ⓜ (1. Mai 1901)

Hauptmannauditore 1. Klasse

Neumayer Maximilian Ⓜ (1. Mai 1896)
Mallat Svatopluk Ⓚ Ⓜ (1. Mai 1898)

Oberleutnantauditore

Wachtel Oswald Ⓜ (1. Nov. 1901)
Tanzer Leonhard Ⓜ (1. Mai 1902)
Krippl Theodor Ⓜ (1. Nov. 1903)

Digitized by Google

Marineärzte

Admiralstabsarzt

Gruber Eugen Dr. FJO-R. Ⓚ Ⓜ (28. Okt. 1902)

Marine-Oberstabsarzt 1. Klasse

Krumpholz Johann Dr. EKO-R. 3. FJO-R. ⚕ Ⓜ (1. Mai 1902)

Marine-Oberstabsärzte 2. Klasse

Wolf Anton Dr. FJO-R. Ⓚ Ⓜ (1. Mai 1902)

Steiner Adolf Dr. ⚕ Ⓚ Ⓜ (WG) (1. Nov. 1902)

Pillwax Moritz Dr. Ⓚ Ⓜ (1. Mai 1903)

Marinestabsärzte

Fischer Rudolf Dr. Ⓜ (1. Mai 1900)

Šuhay Artur v. Dr. Ⓚ Ⓜ (1. Nov. 1900)

Plumert Artur Dr. FJO-R. Ⓚ Ⓜ Ⓢ (1. Nov. 1901)

Pistel Alfons Dr. ⚕ Ⓚ Ⓜ (1. Mai 1902)

Okuniewski Jaroslav Dr. Ⓜ (1. Nov. 1902)

Horčička Jaroslav Dr. FJO-R. Ⓜ (1. Mai 1903)

Linienschiffsärzte

Kugler Georg Dr. ⚕ Ⓜ (1. Mai 1893)

Nobl Adolf Dr. Ⓜ (1. Mai 1894)

Klimesch Joseph Dr. Ⓜ (1. Mai 1898)

Ciastoń Eugen Dr. Ⓜ (1. Mai 1898)

Uhliř Stanislaus Dr. Ⓜ (1. Mai 1898)

Zarzycki Orest Dr. GVK. m. Kr. Ⓚ Ⓜ (1. Nov. 1898)

Valentinolg Anton Dr. Ⓜ (1. Nov. 1898)

Schmidt Paul Dr. Ⓜ (1. Mai 1899)

Liehm Robert Dr. Ⓜ (1. Mai 1900)

Waldek Emil Dr. Ⓜ (1. Nov. 1900)

Poledne Wenzel Dr. Ⓜ (1. Nov. 1900)

Čoudek Joseph Dr. Ⓚ Ⓜ (1. Mai 1901)

Burzyński Stanislaus Dr. Ⓜ (1. Nov. 1901)

Krok Jakob Dr. Ⓜ (1. Nov. 1902)

Zechmeister Hugo Dr. GVK. m. Kr. Ⓜ (1. Nov. 1902)

Hauck Franz Dr. Ⓜ (1. Mai 1903)

Werbenec Wladimir Dr. Ⓚ Ⓜ (1. Mai 1903)

Fregattenärzte

Rozankowski Marcell Dr. Ⓜ (1. Nov. 1899)

Kremer Heinrich Dr. Ⓜ (1. Nov. 1899)

Tandler Gustav Dr. Ⓜ (1. Nov. 1899)

Kurka Anton Dr. Ⓜ (1. Mai 1900)

Hückel Julian Dr. Ⓜ (1. Mai 1900)

Nejedlo Johann Dr. Ⓜ (1. Mai 1900)

Bartošek Adolf Dr. Ⓜ (1. Nov. 1900)

Majdič Leopold Dr. Ⓜ (1. Mai 1901)

Korenčan Andreas Dr. GVK. m. Kr. Ⓚ Ⓜ (1. Mai 1901)

Bettini Carl Dr. Ⓜ (1. Nov. 1901)

Wierzbicki Sigismund Ritt. v. Dr. (1. Mai 1902)

Fürst Ludwig Dr. Ⓜ (1. Mai 1902)

Bezdék Hugo Dr. (WG) (1. Mai 1902)

Domalip Carl Dr. (1. Nov. 1902)

Pelikan Carl Dr. (1. Nov. 1902)

Dvorský Ladislaus Dr. (1. Mai 1903)

Prandstetter Franz Dr. (1. Mai 1903)

Dettela August Dr. (1. Mai 1903)

Korvettenärzte

Péchy v. Péchujfalú Heinrich Dr. Ⓜ (18. Mai 1901)

Faidiga Guido Dr. Ⓜ (18. Mai 1901)

Bach Wenzel Dr. (17. Okt. 1901)

Clar Walter Dr. Ⓜ (3. Nov. 1901)

Miškovský Carl Dr. (3. Nov. 1901)

Schönpflug Joseph Dr. (4. Nov. 1901)

Vaňa Julius Dr. (4. Nov. (1901)

Nešpor Gustav Dr. (1. Sept. 1902)

Suda Carl Dr. (1. Sept. 1902)

Šolta Roman Dr. (1. Sept. 1902)

Nowak Dionysius Dr. (prov.) (18. Okt. 1902)

Seemann Kamillo Dr. (prov.) (31. Okt. 1902)

Měšťák Wenzel Dr. (12. Nov. 1902)

Keller Egon Dr (prov.) (24. Nov. 1902)

Roth Leo Dr. (prov.) (23. Febr. 1903)

Heinzel Gustav Dr. (prov.) (7. Juni 1903)

Dub Ernst Dr. (prov.) (22. Juli 1903)

Linienschiffsarzt in der Reserve

Mieroszewski Kasimir Ritt. v. Dr. Ⓜ B. O. (1. Mai 1898)

Digitized by Google

Korvettenärzte in der Reserve

Vipauz Carl Dr. GVK. m. Kr. Ⓚ Ⓜ Ⓒ B. O. (16. Febr. 1876)
Mitter Richard Dr. Ⓜ B. O. (26. April 1891)
Heller Hermann Dr. Ⓜ B. O. (23. Sept. 1895)
Petz Emil Dr. Ⓜ B. O. (1. Mai 1898)

Marineassistenzärzte in der Reserve

Pirquet Klemens Freih. v. Dr. (6. Juni 1901)
Meinhard Eduard Dr. (1. Jän. 1903)
Mayrginter Hermann Dr. (22. Mai 1903)
Herzig Alfred Dr. (20. Nov. 1903)

Fregattenarzt in der Seewehr

Pauser Carl Dr. Ⓜ B. O. (1. Mai 1892)

Marineassistenzärzte in der Seewehr

Colombis Georg Dr. Ⓜ (1. März 1888)
Boér Ludwig Dr. Ⓜ (8. Mai 1888)
Gleich Edl. v. **Traunheim** Alfred Dr. Ⓜ (30. Aug. 1888)
Rapp Leon Dr. Ⓜ (23. Juni 1890)
Horváth Ludwig Dr. Ⓜ (28. Sept. 1890)
Gruber Rudolf Dr. Ⓜ (8. Sept. 1891)
Moskovitz Maximilian Dr. Ⓜ (1. Aug. 1892)
Weilsch Ignaz Dr. Ⓜ (8. Sept. 1892)
Lorand Arnold Dr. Ⓜ (4. März 1893)
Bosse Bertold Dr. Ⓜ (21. Okt. 1893)
Gothard v. **Herény** Stephan Dr. Ⓜ (20. Juni 1894)
Hofmann Carl Ritt. v. Dr. Ⓜ (20. Juni 1894)
Pokorny Robert Dr. Ⓜ (8. Jän. 1895)
Halban Joseph Dr. Ⓜ (15. Mai 1895)
Sonnenschein Gustav Dr. Ⓜ (30. Nov. 1895)
Hartor Gustav Dr. Ⓜ (19. April 1896)
Ringel Friedrich Dr. Ⓜ (24. Sept. 1896)
Maxa Wenzel Dr. Ⓜ (1. Okt. 1897)
Mahoritsch Max Dr. (8. Febr. 1902)
Herzig Ernst Dr. Ⓜ (14. Juli 1902)

Digitized by Google

Marinebeamte

Technische Beamte

a) Schiffbau

Oberster Ingenieur

Popper Siegfried EKO-R. 3. FJO-R. GVK. m. Kr. Ⓜ (1. Mai 1902)

Oberingenieure 1. Kl.

Polaczek Alois FJO-R. Ⓜ (1. Mai 1901)

Zweig Heinrich GVK. m. Kr. Ⓜ (1. Mai 1903)

Oberingenieure 2. Kl.

Grond Joseph FJO-R. Ⓜ (1. Mai 1902)

Nutz Adolf Ⓜ (1. Nov. 1903)

Oberingenieure 3. Kl.

Kagerbauer Ernst GVK. m. Kr. Ⓜ (1. Mai 1901)

Pitzinger Franz Ⓜ (1. Mai 1902)

Novotny Theodor GVK. m. Kr. Ⓜ (1. Mai 1902)

Wagner Heinrich GVK. m. Kr. Ⓜ (ūz.) (1. Nov. 1902)

Ingenieure 1. Klasse

Skrowaczewski Kasimir Ⓜ (1. Nov. 1899)

Palm Wilhelm Ⓜ (1. Nov. 1899)

Verzegnassi Franz Ⓜ (1. Nov. 1900)

Titz Alexander Ⓜ (1. Mai 1901)

Maryška Anton Ⓜ (1. Nov. 1901)

Ingenieure 2. Klasse

Masurka Johann Ⓜ (1. Mai 1902)

Fiala Johann Ⓜ (1. Mai 1903)

Morin Silvius (1. Mai 1903)

Stipetić Georg (1. Nov. 1903)

Ingenieure 3. Klasse

Ferdinand Ludwig (1. Mai 1902)

Fornasarić Hermann (1. Mai 1903)

Peča Gottlieb (prov.) (1. Jän. 1902)

Schneider Anton (prov.) (1. Jän. 1902)

Cossutta Ferruccio (prov.) (1. Febr. 1902)

Sokol Franz (prov.) (1. März 1902)

Dvořak Jaroslav (prov.) (1. April 1902)

Bamberg Friedrich (prov.) (1. Aug. 1902)

Scharbert Julius (prov.) (1. Sept. 1902)

Kaplan Viktor (prov.) (1. Sept. 1902)

Stiasny Johann (prov.) (1. Febr. 1903)

Mladiata Johann (prov.) (1. Aug. 1903)

Postogna Jakob (prov.) (1. Aug. 1903)

Ingenieure 2. Klasse in der Reserve

Astolfi Edgar Ⓜ Ⓒ B. B. (1. Nov. 1897)

Rodler Wilhelm Ⓜ B. B. (1. Mai 1901)

Ingenieur 3. Klasse in der Reserve

Mulaček Otto Ⓜ B. B. (1. Mai 1891)

b) Maschinenbau

Oberster Ingenieur

Müller Wenzel EKO-R. 3. Ⓚ Ⓜ (1. Nov. 1900)

Oberingenieure 1. Kl.

Ulm Johann FJO-R. Ⓜ (1. Nov. 1901)

Keil Friedrich FJO-R. Ⓜ (1. Nov. 1903)

Oberingenieure 2. Kl.

Rammetsteiner Moritz FJO-R. Ⓜ (1. Mai 1902)

Margelik Anton Ⓚ Ⓜ (1. Nov. 1903)

Oberingenieure 3. Kl.

Reeh Victor Ⓜ (1. Mai 1898)

Totz Richard FJO-R. Ⓜ (1. Jän. 1899)

Poneš Alexander Ⓜ (1. Jän. 1900)

Nastoupil Johann Ⓚ Ⓜ (1. Nov. 1900)

Ingenieure 1. Klasse

Zimnič Joseph Ⓜ (1. Nov. 1893)

Zerbes Carl Ⓜ (1. Nov. 1893)

Tonsa Anton GVK. m. Kr. Ⓜ (1. Mai 1894)

Schmolka Wilhelm Ⓜ (1. Nov. 1894)

Herrmann Hugo Ⓜ Ⓢ (1. Mai 1896)

Borowička Franz Ⓜ (1. Mai 1897)

Nitsch Alois GVK. m. Kr. Ⓜ (1. Mai 1898)

Seifridsberger Johann Ⓜ (1. Mai 1898)

Weiss Heinrich Ⓜ (1. Nov. 1900)

Faidiga Eduard Ⓜ (1. Nov. 1901)

Nawratil Johann Ⓜ (1. Mai 1902)

Digitized by Google

Ingenieure 2. Klasse

Roubitschek Arnold Ⓜ (1. Jän. 1899)
Rösler Leonhard Ⓜ (1. Nov. 1899)
Obereigner Joseph v. Ⓜ (1. Mai 1900)
Fuchs Felix Ⓜ (1. Mai 1902)
Valšik Anton Ⓚ Ⓜ (1. Mai 1902)
Macho Richard Ⓜ (1. Mai 1903)
Weiss Leonhard Ⓜ (1. Mai 1903)
Prokop Joseph (1. Mai 1903)

Ingenieure 3. Klasse

Wagner Stanislaus Ⓜ (prov.) (1. Febr. 1902)
Rotter Johann Ⓜ (prov.) (1. Mai 1902)
Höss Alois (prov.) (1. Aug. 1902)
Széll Lehel v. (prov.) (1. Sept. 1902)
Auer Robert (prov.) (1. Aug. 1903)

Ingenieur 1. Klasse in der Reserve

Petrawić Julius v. Ⓜ B. B. (1 Nov. 1891)

Ingenieure 2. Klasse in der Reserve

Zamazal Kamillo Ⓜ Ⓒ B. B. (1. Nov. 1888)
Tiegel v. Lindenkron Heinrich Ritt. Ⓜ Ⓒ B. B. (1. Mai 1893)
Macchio Julius Edl. v. Ⓜ B. B. (1. Okt. 1893)
Mičko Gregor Ⓜ Ⓒ B. B. (1. Nov. 1893)
Pengg Joseph Ⓜ Ⓒ B. B. (1. Mai 1895)
Ebner Carl Ⓜ Ⓒ B. B. (1. Mai 1895)
Stange Maximilian Ⓜ B. B. (1. Mai 1896)
Stipperger Hubert Ⓜ B. B. (1. Mai 1898)
Doctor Armin Ⓜ B. B. (1. Jän. 1900)
Berger Franz Ⓜ B. B. (1. Mai 1901)

Ingenieure 3. Klasse in der Reserve

Smeczka Alexander Ⓜ B. B. (1. Mai 1887)
Ulrich Jakob Ⓜ B. B. (1. Mai 1893)
Rücker Wenzel Ⓜ B. B. (1. Aug. 1895)
Krieger Carl Ⓜ B. B. (1. Nov. 1895)
Muschka Johann Ⓜ Ⓒ B. B. (1. Nov. 1895)
Aicher Viktor Ⓜ B. B. (1. Juli 1896)
Koller Carl Ⓜ B. B. (1. Okt. 1897)

Eleven in der Reserve

Jaklin Hans Ⓜ (1. Jän. 1898)
Müller Alois Ⓜ Ⓒ (1. Mai 1898)
Očasek Alois Ⓜ (1. Juni 1898)
Juránek Carl Ⓜ (1. Jän. 1899)
Pongracz Samuel Ⓜ (1. Jän. 1899)
Dór Alexander Ⓜ (1. Jän. 1899)
Toth Ladislaus v. Ⓜ (1. Febr. 1900)
Erney Moritz Ⓜ (1. Mai 1900)
Bauer Samuel Ⓜ (1. Mai 1900)
Rácz Wilhelm Ⓜ (1. Nov. 1900)
Pozzo Marius (1. Febr. 1901)
Wesely Iwan (1. Jän. 1902)
Verrette Kuno de (1. März 1902)
Zucker Robert (1. Aug. 1902)
Schweiger Ernst (1. Nov. 1902)
Bálint Béla (1. Jän. 1903)
Bullř Ottokar (1. April 1903)
Mazal Carl (1. Mai 1903)
Pauks Albert (1. Mai 1903)

Ingenieur 3. Klasse in der Seewehr

Sachs Julius Ⓜ (1. Jän. 1884)

Eleven in der Seewehr

Jász Desiderius Ⓜ Ⓒ (1. März 1888)
Wolski Wenzeslaus Ⓜ (1. Jän. 1890)
Harsányi Desiderius Ⓜ Ⓒ (1. März 1891)
Tobisch Franz Ⓜ (1. März 1891)
Stromszky Alexander Ⓜ (1. März 1891)
Dömötör Paul v. Ⓜ Ⓒ (1. März 1891)
Kitschelt Rudolf Ⓜ (1. Jän. 1893)
Rauch Eduard Ⓜ (1. Jän. 1894)
Dónes Maximilian Ⓜ Ⓒ (1. März 1894)
Kallos Bernhard Ⓜ Ⓒ (1. März 1894)
Hoffmann Carl Ⓜ Ⓒ (1. Jän. 1895)
Weiss Max Ⓜ (1. Jän. 1895)
Hückel Hugo Ⓜ (1. Aug. 1895)
Pollak Alfred Ⓜ (1. April 1896)
Rosenberg Emanuel Ⓜ (1. Nov. 1896)
Adorjan Desider Ⓜ (1. Nov. 1896)
Fischer v. Továroš Julius Ⓜ (1. Jän. 1897)
Rosalpaul Gustav Ⓜ Ⓒ (1. Febr. 1897)
Lázár Leopold Ⓜ Ⓒ (1. April 1897)
Marton Siegmund Ⓜ Ⓒ (1. April 1897)
Féher Ludwig Ⓜ (1. Jän. 1898)
Belani Carl Ⓜ (1. Jän. 1898)
Szauberer Theodor Ⓜ (1. Mai 1898)
Wacha Carl Ⓜ (1. Jän. 1899)
Gyömörey de Gyömörey et Teölvár Georg Ⓜ (1. Okt. 1899)
Koiss Géza Ⓜ (1. Jän. 1901)
Noswitz Carl Ⓜ (1. April 1901)

Digitized by Google

c) Marineartillerie

Oberster Ingenieur

(Vakant)

Oberingenieure 1. Klasse

Jedliczka Friedrich FJO-R. GVK. m. Kr. Ⓜ (1. Mai 1903)

Filla Johann Ⓜ (1. Nov. 1903)

Oberingenieure 2. Klasse

Mifka Gottfried Ⓜ (1. Nov. 1903)

Sabath Benjamin Ⓜ (1. Nov. 1903)

Oberingenieure 3. Klasse

Wassmundt Rudolf Ⓜ (1. Mai 1903)

Seidler Eduard Ⓜ (1. Nov. 1903)

Ingenieure 1. Klasse

Rusch Peter Ⓜ (1. Mai 1901)

Chladek Franz Ⓜ (1. Mai 1902)

Fiebiger Hugo Ⓜ (1. Mai 1902)

Lang Rudolf Ⓜ (1. Mai 1903)

Hásek Jaroslav Ⓜ (1. Nov. 1903)

Ingenieure 2. Klasse

Gertscher Adalbert Ⓜ (1. Nov. 1901)

Gruber Friedrich Ritt. v. Ⓜ (1. Nov. 1901)

Langr Joseph (1. Mai 1903)

Kodar v. Thurmwerth Eugen (1. Mai 1903)

Rynda Emil (1. Nov. 1903)

Ingenieure 3. Klasse

Kovács Barnabas (1. Nov. 1903)

Schindler Georg (1. Nov. 1903)

Binder Franz (1. Nov. 1903)

Vrba Vinzenz (prov.) (1. März 1902)

Žežula Johann (prov.) (1. April 1902)

Muntean Eugen (prov.) (1. Juli 1902)

Ebinger Johann (prov.) (1. Sept. 1902)

Muschka Maximilian (prov.) (1. April 1903)

Ingenieur 2. Klasse in der Reserve

Rebentisch Viktor Ⓜ B. B. (1. Nov. 1896)

Ingenieure 3. Klasse in der Reserve

Schwanda Gustav Ⓜ B. B. (1. Nov. 1889)

Bartsch Eugen Ⓜ B. B. (1. Mai 1900)

d) Land- und Wasserbau

Oberster Ingenieur

Jalits Joseph v. FJO-R. Ⓜ (1. Nov. 1901)

Oberingenieur 1. Klasse

(Vakant)

Oberingenieure 2. Klasse

Wegerer Hubert Ⓜ (1. Jän. 1901)

Flat Kamillo Ⓜ (1. Nov. 1903)

Oberingenieur 3. Klasse

(Vakant)

Ingenieure 1. Klasse

Engel Franz Ⓜ (1. Nov. 1901)

Januš Alfred Ⓜ (1. Nov. 1902)

Ingenieur 2. Klasse

(Vakant)

Ingenieure 3. Klasse

Mikosch Ignaz (1. Aug. 1901)

Rödig August (1. April 1902)

Schwab Franz (1. Mai 1903)

Pap Franz (1. Mai 1903)

Richter Eduard (prov.) (1. Aug. 1902)

e) Elektrotechnik

Oberster Ingenieur

Burstyn Moses FJO-R. GVK. m. Kr. Ⓜ (1. Nov. 1903) (ad personam)

Oberingenieur 3. Klasse

Schaschl Joseph Ⓜ (1. Jän. 1901)

Ingenieure 1. Klasse

Čermák Wladimir Ⓚ Ⓜ (1. Jän. 1901)

Weselý Wenzel Ⓜ (1. Mai 1903)

Ingenieur 2. Klasse

Lutz Robert Ⓜ (1. Mai 1902)

Ingenieure 3. Klasse

Dwořak Eduard (1. Mai 1902)

Peřina Carl (1. April 1903)

Richter Richard (prov.) (1. Aug. 1902)

Müller Bernhard (prov.) (1. Okt. 1902)

Wolf Albert (prov.) (1. Juni 1903)

Digitized by Google

f) Chemie

Marinechemiker

Untchj Carl Ⓜ [VII. Rangsklasse] (1. Nov. 1901)

Assistent für Chemie

(Vakant)

---

g) Maschinenleiter

Obermaschinenleiter

Prašil Joseph GVK. m. Kr. Ⓜ (1. Nov. 1901)

Butschek Joseph ♁ Ⓚ Ⓜ (1. Mai 1902)

Zrzavecky Joseph GVK. m. Kr. Ⓚ Ⓜ Ⓢ (1. Nov. 1903)

Noelle Wilhelm Ⓜ (1. Nov. 1903)

Maschinenleiter 1. Klasse

Schmidt Alois Ⓚ Ⓜ (WG) (1. Mai 1899)

Wiesler Franz Ⓚ Ⓜ (1. Nov. 1900)

Wiedermann Otto Ⓚ Ⓜ (1. Nov. 1900)

Turina August ♁ Ⓚ Ⓜ Ⓢ (1. Nov. 1900)

Erben Franz Ⓚ Ⓜ (1. Mai 1901)

Janutka Joseph Ⓚ Ⓜ (WG) (1. Nov. 1901)

Meisch Franz GVK. m. Kr. Ⓚ Ⓜ (1. Nov. 1901)

Knez Robert GVK. m. Kr. Ⓚ Ⓜ (1. Nov. 1901)

Fuchs Carl GVK. Ⓚ Ⓜ (1. Nov. 1901)

Baumgartner Joseph GVK. m. Kr. Ⓜ (1. Nov. 1901)

Mihaljevich Andreas Ⓜ (1. Mai 1902)

Perkon Anton ♁ Ⓜ Ⓢ (1. Mai 1903)

Morari Joseph Ⓜ (1. Mai 1903)

Vitturi Joseph Ⓜ (1. Nov. 1903)

Cocianeig Franz GVK. m. Kr. Ⓜ (1. Nov. 1903)

Marghetich Carl Ⓚ Ⓜ (1. Nov. 1903)

Maschinenleiter 2. Klasse

Nezzo Angelo ♁ Ⓚ Ⓜ (1. Nov. 1895)

Huber Carl Ⓚ Ⓜ (1. Mai 1896)

Blaha Konrad Ⓚ Ⓜ (1. Mai 1896)

Tusch Joseph Ⓚ Ⓜ (1. Nov. 1896)

Stachelberger Albert Ⓜ (1. Mai 1897)

Vozáb Johann Ⓚ Ⓜ (1. Mai 1897)

Svitak Carl GVK. Ⓚ Ⓜ Ⓢ (1. Mai 1897)

Höhm Heinrich ♁ Ⓜ (1. Nov. 1897)

Schua Julius ♁ Ⓜ (1. Mai 1898)

Cocianeig Alois Ⓚ Ⓜ (1. Mai 1898)

Pissinger Joseph Ⓜ (WG) (1. Mai 1898)

Janig Rudolf Ⓚ Ⓜ (1. Jän. 1899)

Slezak Ferdinand Ⓚ Ⓜ (1. Mai 1899)

Klauser Johann Ⓜ (1. Mai 1899)

Nejedlo Peter Ⓜ (1. Jän. 1900)

Jilek Franz Ⓜ (1. Jän. 1900)

Berka Joseph Ⓚ Ⓜ (1. Jän. 1900)

Knisch Heinrich Ⓜ (1. Jän. 1900)

Weichherz Alexander Ⓜ (1. Mai 1900)

Ruzzier Anton Ⓚ Ⓜ (1. Mai 1900)

Celezarik Philipp Ⓜ (1. Nov. 1900)

Lombardo Wilhelm de Ⓜ (1. Nov. 1900)

Havlas Johann Ⓜ (1. Nov. 1900)

Slezak Rudolf Ⓜ (1. Nov. 1900)

Jandl Ludwig Ⓜ (1. Jän. 1901)

Zhernotta Rudolf GVK. m. Kr. Ⓜ (1. Jän. 1901)

Krohmer Albin Ⓜ (1. Mai 1901)

Windisch Friedrich Ⓚ Ⓜ (1. Mai 1901)

Kindl Ferdinand Ⓜ (1. Nov. 1901)

Pross Humbert Ⓜ (1. Nov. 1901)

Erhart Johann Ⓜ (1. Nov. 1901)

Pihak Viktor Ⓜ (1. Nov. 1901)

Michichievich Alois Ⓚ Ⓜ (1. Mai 1902)

Heissenberger Joseph Ⓜ (1. Nov. 1902)

Koch Ernst Ⓜ Ⓢ (1. Mai 1903)

Sore Michael Ⓚ Ⓜ Ⓢ (1. Nov. 1903)

Sonntag Alfred Ⓚ Ⓜ D2. (1. Nov. 1903)

Maschinenleiter 3. Klasse

Helfert Christoph Ⓚ Ⓜ (1. Okt. 1894)

Schönfelder Heinrich Ⓜ (1. Mai 1895)

Jeitler Franz SVK. m. Kr. Ⓜ Ⓢ (1. Mai 1895)

Ozelberger Moritz Ⓜ (1. Mai 1895)

Zhernotta Alois Ⓜ (1. Mai 1895)

Maček Ottokar Ⓜ (1. Mai 1895)

Schlittermann Carl Ⓜ (1. Mai 1895)

Mosettig Justus Ⓜ (1. Mai 1895)

Colignon Ludwig Ⓜ (1. Mai 1895)

Bietak Franz Ⓜ D2. (1. Mai 1896)

Glaser Anton Ⓜ (1. Mai 1896)

dalla **Zonca** August Ⓜ (1. Mai 1896)

Sardoz Franz Ⓜ (1. Mai 1896)

Stangher Rafael Ⓜ (1. Nov. 1896)

Bialak Matthias Ⓜ (1. Nov. 1896)

Licen Johann Ⓜ Ⓢ (1. Nov. 1896)

Reiter Michael Ⓜ Ⓢ (1. Mai 1897)

Brunner Edmund Ⓜ (1. Mai 1897)

Raschendorfer Albert Ⓜ (1. Mai 1897)

Digitized by Google

Stix Konstantin Ⓚ Ⓜ (1. Mai 1897)
Verla Johann Ⓜ (1. Mai 1897)
Patzelt Michael SVK. m. Kr. Ⓜ (1. Nov. 1897)
Merti Jakob Ⓜ (1. Nov. 1897)
Busatto Julius Ⓜ (1. Nov. 1897)
Tittmann Anton Ⓜ (1. Nov. 1897)
Turina Stephan Ⓜ (1. Nov. 1897)
Watier Ferdinand Ⓜ (1. Mai 1898)
Neuenstein Richard Freih. v. Ⓜ (1. Mai 1898)
Illich Matthias Ⓜ (1. Mai 1898)
Mühlbauer Leopold Ⓜ (1. Nov. 1898)
Laube Guido Ⓜ Ⓢ (1. Mai 1899)
Corsano Johann Ⓚ Ⓜ (1. Mai 1899)
Slezak Leopold Ⓜ (1. Mai 1899)
Kühn Ernst Ⓜ (1. Nov. 1899)
Jina Franz Ⓜ (1. Nov. 1899)
Talento Julius Ⓚ Ⓜ (1. Jän. 1900)
Zarli Alois Ⓜ (1. Jän. 1900)
Mannhardsberger Alois Ⓚ Ⓜ (1. Jän. 1900)
Maček Franz Ⓜ (1. Mai 1900)
Descovich Anton Ⓚ Ⓜ (1. Mai 1900)
Walgant Joseph Ⓜ (1. Nov. 1900)
Říhaček Franz Ⓜ (1. Nov. 1900)
Casalotti Oskar Ⓜ (1. Nov. 1900)
Swoboda Carl Ⓜ (1. Nov. 1900)
Drioli Hektor Ⓜ (1. Nov. 1900)
Ott Viktor Ⓚ Ⓜ (1. Mai 1903)
Salcovich Franz Ⓜ (1. Nov. 1903)

h) Werkführer

Oberwerkführer 1. Klasse

Tronier Alexander ♁ GVK Ⓜ (1. Mai 1894)
Kaiser Alois GVK. Ⓜ (1. Jän. 1902)
Zhernotta Eduard GVK. Ⓜ (1. Jän. 1902)
Hilscher Joseph GVK. Ⓜ (1. Jän. 1902)
Udovich Heinrich GVK. Ⓜ 1. Nov. 1902)

Oberwerkführer 2. Klasse

Ržihauczek Carl Ⓜ (1. Mai 1897)
Edelsbacher Christian Ⓜ (1. Mai 1897)
Perko Anton Ⓜ (1. Mai 1898)
Ritter Carl GVK. Ⓜ (1. Mai 1898)
Pallan Joseph Ⓜ (1. Mai 1900)
Burkert Joseph Ⓜ (1. Nov. 1901)
Arbello Joseph GVK. Ⓜ (1. Nov. 1901)
Pečene Carl Ⓜ (1. Mai 1902)
Jolles Emil (ük.) (1. Nov. 1903)

Werkführer

Jurkotich Johann Ⓜ (1. Mai 1891)
Nedvich Anton GVK. Ⓚ Ⓜ (1. Nov. 1891)
Pospichal Jakob SVK. m. Kr. Ⓜ (1. Nov. 1892)
Kreissl Johann Ⓜ (1. Nov. 1896)
Oharek Peter Ⓜ (1. Mai 1897)
Reiniger Gustav Ⓜ (1. Mai 1898)
Trevisan Hugo SVK. m. Kr. Ⓚ Ⓜ D2. (1. Jän. 1899)
Panzner Anton SVK. m. Kr. Ⓚ Ⓜ D2. (1. Jän. 1899)
Kubica Ignaz (1. Jän. 1900)
Huttar Alfred Ⓜ (1. April 1900)
Meznik Julius SVK. m. Kr. Ⓜ D1. (1. Aug. 1900)
Sajz Anton Ⓜ (1. Mai 1901)
Ranzatto Santo SVK. m. Kr. Ⓜ (1. Nov. 1901)
Steffè Vinzenz SVK. m. K. Ⓜ (1. Nov. 1901)
Zapletal Franz Ⓜ (1. Mai 1902)
Zottich Felix Ⓜ (1. Mai 1902)
Wizina Carl SVK. m. Kr. Ⓜ (1. Nov. 1902)

i) Konstruktionszeichner

Konstruktionszeichner 1. Klasse

Zuliani Johann Ⓜ (1. Jän. 1899)
Ernst Oskar Ⓜ (1. Jän. 1899)
Picchiolutto Pasquale Ⓜ (1. Jän. 1899)
Bachó Edl. v. **Dozsér** Joseph Ⓜ (1. Jän. 1899)
Wahn Johann Ⓜ (1. Jän. 1899)

Konstruktionszeichner 2. Klasse

Kappler Gustav Ⓜ (1. Jän. 1899)
Seidl Eduard Ⓜ (1. Jän. 1899)
Boxan Johann Ⓜ (1. Jän. 1899)
Musil Franz Ⓜ (1. Jän. 1899)
Lakomy Joseph Ⓜ (1. Jän. 1899)
Collorig Oskar (1. Jän. 1900)
Patzak Johann Ⓜ (ük.) (1. Aug. 1900)
Lius Innozenz (1. Juni 1901)

Digitized by Google

Marinekommissariatsbeamte

Marinegeneralkommissär

Helleparth Jaroslav FJO-R. Ⓚ Ⓜ (1. Mai 1902)

Marineoberkommissäre 1. Klasse

Nowak Johann FJO-R. Ⓚ Ⓜ (1. Nov. 1901)
Cvitković Melchior GVK. m. Kr. Ⓚ Ⓜ (1. Mai 1902)
Taflirž Ernst Ⓜ (1. Mai 1902)
Luft Anton FJO-R. Ⓜ (1. Mai 1903)
Selan Johann Ⓜ (1. Mai 1903)

Marineoberkommissäre 2. Klasse

Tasch Edmund Ⓜ (WG) (1. Nov. 1898)
Kovačić Andreas Ⓚ Ⓜ (WG) (1. Mai 1899)
Linhart Johann FJO-R. Ⓜ (1. Nov. 1901)
Sedmik Johann Dr. jur. GVK. m. Kr. Ⓚ Ⓜ (1. Mai 1902)
Steinbühler August GVK. m. Kr. Ⓚ Ⓜ (1. Mai 1902)
Gayer Rüdiger Ⓜ (1. Mai 1902)
Diethart Johann Ⓚ Ⓜ (1. Nov. 1902)

Marinekommissäre

Zacharias Adolf Ⓜ (1. Nov. 1895)
Kessler Gustav Ⓜ (WG) (1. Mai 1898)
Sterz Friedrich GVK. m. Kr. Ⓜ (1. Jän. 1900)
Erdlen Christian Ⓚ Ⓜ (1. Mai 1900)
Kuchinka Joseph Ⓜ (1. Nov. 1900)
Riaviz Heinrich Ⓜ (1. Mai 1901)
Kragl Alois Ⓜ (1. Mai 1901)
Schrittwieser Ludwig Ⓜ (1. Nov. 1901)
Kuchinka Eduard Ⓜ (1. Mai 1902)
Lang Friedrich Ⓜ (1. Nov. 1902)
Storch Joseph GVK. m. Kr. Ⓜ (1. Nov. 1902)
Haraschin Gustav Ⓜ (1. Nov. 1902)
Jiřik Wenzel FJO-R. Ⓜ (1. Nov. 1902)
Stögermayer Leopold Ⓜ (1. Nov. 1902)

Marinekommissariatsadjunkten 1. Klasse

Linhart Rafael Ⓜ (1. Mai 1895)
Pittamitz August Ⓚ Ⓜ (1. Mai 1895)
Fettinger Franz Ⓜ (1. Mai 1895)
Lovisoni Franz Ⓜ (1. Nov. 1895)
Östreicher Carl Ⓜ (1. Nov. 1895)
Paur Carl Ⓜ (1. Mai 1897)
Ludvik Kamillo Ⓜ (1. Mai 1897)
Baader Emil Ⓜ (1. Nov. 1897)
Roland Franz Ⓜ (1. Nov. 1897)
Kukmann Franz GVK. m. Kr. Ⓜ (1. Mai 1898)
Graf Carl Ⓜ (1. Mai 1898)
Philipp Emil GVK. m. Kr. Ⓜ (1. Mai 1898)
Du Ban Maximilian Ⓜ (1. Mai 1898)
Senautka v. Seewart Wilhelm Ritt. Ⓜ (1. Nov. 1898)
Licen Carl Ⓜ (1. Nov. 1898)
Pessl Joseph Ⓜ (1. Nov. 1898)
Piveć Rupert Ⓜ (1. Nov. 1898)
Gautsch Klemens Ⓜ (1. Nov. 1898)
Pollak Ludwig Ⓜ (1. Jän. 1899)
Pirc Joseph Ⓜ (1. Mai 1899)
Sauer Edl. v. **Nordendorf** Klemens Ⓜ (1. Mai 1899)
Kaudela Julius Ⓜ (1. Mai 1899)
Hauger Alexander Ⓜ (1. Jän. 1900)
Riaviz Gustav Ⓜ (1. Mai 1900)
Fiedler Robert Ⓜ (1. Mai 1900)
Paugger Albrecht Ⓜ (1. Mai 1900)
Folprecht Theodor Ⓜ (1. Nov. 1900)
Juch Philipp Ⓜ (1. Mai 1901)
Voldřich Alois Ⓜ (1. Nov. 1901)
Theissig Heinrich Ⓜ (1. Nov. 1901)
Fritsch Adam Ⓜ (1. Mai 1902)
Tuschner Jaroslav Ⓜ (1. Mai 1902)
Gaber Wilhelm Ⓜ (1. Mai 1902)
Siebert Richard Ⓜ (1. Mai 1902)
Gollaš Johann Ⓜ (1. Nov. 1902)
Lehner Victor Ⓜ (1. Nov. 1902)
Sighartner Julius Ⓚ Ⓜ (1. Nov. 1902)
Paugger Friedrich Ⓜ (1. Nov. 1902)
Wagner August Ⓜ (1. Nov. 1902)
Müller Anton Ⓜ (1. Nov. 1902)
Huebmershofen-Silbernagl Joseph Freih. v. Ⓜ (1. Mai 1903)
Masek Joseph Ⓜ (1. Mai 1903)

Marinekommissariatsadjunkten 2. Klasse

Kořalka Ferdinand Ⓜ (1. Mai 1893)
Cavallar v. Grabensprung Eduard Ritt. Ⓚ Ⓜ (1. Nov. 1897)
Lukesch Johann Ⓚ Ⓜ (1. Mai 1898)
Heyderich Gustav Ⓜ (1. Mai 1898)
Weber Franz Ⓜ (1. Mai 1898)
Glück Adolf Ⓜ (1. Mai 1898)
Lorenz Oskar GVK. m. Kr. Ⓚ Ⓜ (1. Mai 1898)
Schredl Rudolf Ⓜ (1. Mai 1898)
Patočka Emil Ⓜ (1. Mai 1898)
Šťastný Joseph Ⓜ (1. Nov. 1898)
Hartlieb Viktor Ⓜ (1. Nov. 1898)
Kuhačevich Carl v. Ⓜ (1. Nov. 1898)
Kossler Johann Ⓜ (1. Nov. 1898)

Digitized by Google

Achtschin Joseph Ⓜ (1. Nov. 1898)
Gamisch Anton Ⓜ Ⓢ (1. Jän. 1899)
Milost Wenzel Ⓜ Ⓒ (1. Mai 1899)
Prosz Ludwig Ⓜ (1. Mai 1899)
Kreismann Adolf Ⓜ (1. Mai 1899)
Willenik Viktor Ⓜ (1. Jän. 1900)
Zhernotta Hermann Ⓜ (1. Mai 1900)
Belen Alfred Ⓜ (1. Mai 1900)
Kollaritsch Emil Ⓜ (1. Mai 1900)
Weiser Wilhelm Ⓜ (1. Nov. 1900)
Alpi Rudolf Ⓜ (1. Nov. 1900)
Wildauer Wilhelm Ⓜ (1. Mai 1901)
Jüptner v. Jonstorff August Freih. Ⓜ (1. Mai 1901)
Šindelar Adolf Ⓜ (1. Mai 1901)
Reiter Carl Ⓜ (1. Nov. 1901)
Adelmann Elenus Ⓜ (1. Nov. 1901)
Gortani Alois Ⓜ (1. Nov. 1901)
Hrebiczek Alfred Ⓜ (1. Mai 1902)
Leybold Max Ⓜ (1. Mai 1902)
Uršić Franz Ⓜ (1. Mai 1902)
Peschier Johann Ⓜ (1. Mai 1902)
Burgstaller Franz Ⓜ (1. Nov. 1902)
Straub Oswald Ritt. v. Ⓜ (1. Nov. 1902)
Komavec Heinrich Ⓜ (1. Nov. 1902)
Rant Alois Ⓜ (1. Nov. 1902)
Benussi Peter Ⓜ (1. Mai 1903)
Ogris Maximilian Ⓜ (1. Nov. 1903)
Görig Carl Ⓜ (1. Nov. 1903)

Marinekommissariats-adjunkten 3. Klasse

Vašić Viktor Ⓜ (1. Nov. 1897)
Hoppe Kamillo Ⓜ (1. Nov. 1898)
Kristan Viktor Ⓜ (1. Nov. 1898)
Millesich Richard Ⓜ (1. Nov. 1898)
Fucke Joseph Ⓜ (1. Nov. 1898)
Rossmann Ignaz Ⓜ (1. Nov. 1899)
Navratil Friedrich Ⓜ (1. Nov. 1899)
Grošelj Franz Ⓚ Ⓜ (1. Mai 1900)
Rauskolb Reinhold Ⓜ (1. Mai 1900)
Willomitzer Joseph Ⓜ (1. Mai 1900)
Dumić Stephan Ⓜ (1. Mai 1900)
Schiffermüller Moritz Ⓜ (1. Mai 1900)
Häusler August Ⓜ (1. Mai 1900)
Glück Ludwig Ⓜ (1. Mai 1900)
Sorko Franz Ⓜ (1. Mai 1900)
Janitti Carl Ⓜ (1. Mai 1900)
Machnich Joseph Ⓜ (1. Nov. 1900)
Padar Johann Ⓜ (1. Mai 1901)
Wicherek Theodor Ⓜ (1. Mai 1901)
Götzl Joseph Ⓜ (1. Mai 1901)
Pilous Heinrich Ⓜ (1. Mai 1901)
Smoquina Julius Ⓜ (1. Mai 1901)
Altenburger Edmund Ⓜ (1. Mai 1901)
Martin Friedrich Ⓜ (1. Mai 1901)
Daurer Joseph Ⓜ (1. Mai 1901)
Haas Otto Ⓜ (1. Mai 1901)
Tipelt Moritz Ⓜ (1. Nov. 1901)
Istenič Oskar Ⓜ (1. Nov. 1901)
Herglotz Carl Ⓜ (1. Nov. 1901)
Minařik Joseph Ⓜ (1. Mai 1902)
Knoll Hermann Ⓜ (1. Mai 1902)
Kinzel Alfred Ⓜ (1. Mai 1902)
Skušek Johann Ⓜ (1. Mai 1902)
Soltész Carl (1. Nov. 1902)
Novotny Gustav (1. Nov. 1902)
Korab Heinrich Ⓜ (1. Nov. 1902)
Ritter Franz v. (1. Nov. 1902)
Tina Rudolf (1. Nov. 1902)
Rochel Johann (1. Nov. 1902)
Jost Adolf (1. Nov. 1902)
Schausberger Ernst (1. Nov. 1903)
Held Lothar Ⓜ (1. Nov. 1903)

Marinekommissariatseleven

Dimter Rudolf (1. Sept. 1902)
Heiny Ludwig (1. Febr. 1903)
Koren Rudolf (1. Febr. 1903)
Zachar Kasimir (1. Febr. 1903)
Stoiser Friedrich (1. Aug. 1903)
Behner Robert (prov.) (1. Okt. 1901)
Fleck Gustav (prov.) (1. Okt. 1901)
Grenzner Rudolf (prov.) (1. Okt. 1901)
Hartwagner Joseph (prov.) (1. Okt. 1901)
Holub Adalbert (prov.) (1. Okt. 1901)
Kattinger Carl (prov.) (1. Okt. 1901)
Maček August (prov.) (1. Okt. 1901)
Merkt Reinhold (prov.) (1. Okt. 1901)
Metz Walter (prov.) (1. Okt. 1901)
Pretnar Joseph (prov.) (1. Okt. 1901)
Schuster Ernst (prov.) (1. Okt. 1901)
Straka Albert (prov.) (1. Okt. 1901)
Vašić Johann (prov.) (1. Okt. 1901)
Bleiweiss Joseph (prov.) (1. Okt. 1902)
Eiselt Adolf (prov.) (1. Okt. 1902)
Futtig Walter (prov.) (1. Okt. 1902)
Horák Cyrill (prov.) (1. Okt. 1902)
Kobsa Edmund (prov.) (1. Okt. 1902)
Langweber Alfred (prov.) (1. Okt. 1902)
Linhart Robert (prov.) (1. Okt. 1902)
Mayr Friedrich (prov.) (1. Okt. 1902)

Digitized by Google

Petričević Alexander (prov.) (1. Okt. 1902)
Schwenner Bartholomäus (prov.) (1. Okt. 1902)
Sewera Joseph (prov.) (1. Okt. 1902)
Valdez Anton (prov.) (1. Okt. 1902)
Zepitsch Joseph (prov.) (1. Okt. 1902)
Ambroš Adolf (prov.) (1. Okt. 1903)
Biber Paul (prov.) (1. Okt. 1903)
Božovsky Eduard (prov.) (1. Okt. 1903)
Cibić Carl (prov.) (1. Okt. 1903)
Edelsbacher Wilhelm (prov.) (1. Okt. 1903)
Hackenberg Reinhard (prov.) (1. Okt. 1903)
Mikesch Gustav (prov.) (1. Okt. 1903)
Nagele Walter (prov.) (1. Okt. 1903)
Rittchen Carl (prov.) (Kadett-Offstellv.) (1. Okt. 1903)
Schimek Emanuel (prov.) (1. Okt. 1903)
Wolfsberger Augustin (prov.) (1. Okt. 1903)

Marinekommissariatsadjunkten 1. Klasse in der Reserve

Rittenauer Ludwig ♂ Ⓜ © B. B. (1. Nov. 1888)
Hofmann Artur GVK. m. Kr. Ⓚ Ⓜ © B. B. (1. Nov. 1890)
Kesslitz Rainer Dr. jur. GVK. m. Kr. ♂ Ⓜ B. B. (1. Nov. 1894)

Marinekommissariatsadjunkten 3. Klasse in der Reserve

Karl Edmund Ⓜ © B. B. (1. Mai 1884)
Lux Felix Ⓜ © B. B. (1. Mai 1887)
Thomitz Johann Ⓜ © B. B. (1. Mai 1895)
Zatschek Artur Ⓜ B. B. (1. Mai 1895)
Krüger Ernst Ⓜ B. B. (1. Nov. 1898)

Marinekommissariatsadjunkt 3. Klasse in der Seewehr

Svátek Libor Ⓜ B. B. (1. Mai 1889)

Digitized by Google

Beamte des hydrographischen Wesens

Direktor
(Vakant)

Abteilungsvorstand

Normann-Friedenfels Eduard Edl. v. FJO-R. Ⓜ (Korvkapt. a. h. a. D.)

Seelig Albert Ⓜ (Marinebibliothekar) [VIII. Rangklasse]

Beamte für das Lehrfach

a) an der Marineakademie in Fiume

Professoren
(VI. Rangklasse)

Salcher Peter Dr. phil. FJO-R. Ⓜ Ⓒ (Studienreferent)

(VII. Rangklasse)

Schallmeiner Leopold Ⓜ Ⓒ
Mayr Michael Ⓜ Ⓒ
Schuler Johann Ⓜ Ⓒ
Wanka Joseph Ⓜ

(VIII. Rangklasse)

Böhm Ludwig Dr. Ⓜ Ⓒ
Stupar Anthäus Ⓜ
Glas Rudolf Ⓒ
Blechschmidt Franz
Schicht Franz Dr. phil.

Assistenten

Schmidt Theodor Dr. phil.
Jarossy de Nemes-Mittotz Max

Kontraktlich bestellte Lehrer

Margoni Konstantin
Szabó Samuel
Gibara Emil
Celebrini Klement

b) an der Marine-Unterrealschule in Pola

Direktor

Neugebauer Leo FJO-R. Ⓜ (VI. Rangklasse)

Professoren

Rippl Friedrich GVK. m. Kr. Ⓜ (VII. Rangklasse)
Gnirs Anton Dr. phil.
Riegler Richard
Hofbauer Anton
Achitsch Adrian

Turnlehrer

Glaser Feodor Ⓜ

c) an der Marinevolksschule für Knaben in Pola

Direktor

Kofjatsch Alois Ⓜ

Lehrer

Freiberger Joseph Ⓜ (IX. Rangklasse ad personam)
Kunz Joseph Ⓜ
Walter Ludwig Ⓜ
Langer Wilhelm Ⓜ
Pelz Rudolf
Pfandelbauer Edwin
Kämpf Theodor
Lukas Franz
Merolt Wilhelm
Fritsch Wilhelm (prov.)

Hilfslehrer

Köck Rudolf

Digitized by Google

d) an der Marinevolks- und Bürgerschule für Mädchen in Pola

Direktor

Fucke Wenzel Ⓜ

Lehrerinnen

Müller Franziska GVK. Ⓜ
Tittmann Anna Ⓜ
Steffan Emilie Ⓜ
Schmid Marie Ⓜ
Jesser Helene Ⓜ
Hermann Helene Ⓜ
Calcagni Amalie Ⓜ
Hess Johanna Ⓜ
Wilhelmi Olga Ⓜ
Nowak Marianne Ⓜ
Sittig Melanie Ⓜ
Merten Marie Edl. v.
Serneo Božena (prov.)

Aushilfslehrerin

Homa Marie

e) an der Arsenalslehrlings- und Arbeiterschule

Schulleiter

Nastoupil Johann Ⓚ Ⓜ Maschinenbau-Oberingenieur 3. Kl.

Lehrer

Kracher Carl Ⓜ (Stellvertreter des Schulleiters)
Stöckl Sigismund Ⓜ
Schmidt Andreas
Müller Heinrich

Militärmedikamentenbeamte

Jenikowsky Heinrich Ⓚ Ⓜ Milmedikamentenverwalter
Gartenauer Thedor Ⓜ Milmedikamentenoffizial 2. Kl.
Pilarz Emanuel Ⓜ Milmedikamentenoffizial 3. Kl.
Frenzl Theodor Ⓜ Milmedikamentenoffizial 3. Kl.
Biliński v. Słotylo Ladislaus Ritt. Ⓜ Milmedikamentenakzessist
Ruchty Franz Ⓜ Milmedikamentenakzessist
Maleta Otto Ⓜ Milmedikamentenakzessist

Digitized by Google

Einteilungsliste

des schwimmenden Flottenmaterials der k. und k. Kriegsmarine

I. Schiffe der Flotte

Kategorie	Typ	Name	Tonnen-deplacement	Indizierte Pferdekräfte	Geschütze			
					schwere	mittlere	leichte	Klein-kaliberige
Schlachtschiffe	Turmschiffe	Erzherzog Carl	10.600	14.000	4	12	14	16
		„B" (im Bau)	10.600	14.000	4	12	14	16
		Habsburg	8300	11.900	3	12	12	16
		Arpád	8300	11.900	3	12	12	16
		Babenberg	8300	11.900	3	12	12	16
		Monarch	5000	8000	4	6	2	18
		Wien	5000	8000	4	6	2	18
		Budapest	5000	8000	4	6	2	18
		Kronprinz Erzherzog Rudolf	6300	6500	3	6	2	19
		Kronprinzessin Erzherzogin Stephanie	5100	8000	2	6	2	17
	Kasemattschiffe	Tegetthoff*)	7500	8000	6	5	2	23
Kreuzer	1. Klasse (Panzerkreuzer)	„E" (im Bau)	7.000	13.000	2	9	11	14
		Kaiser Carl VI.	6300	12.500	2	8	2	20
		Kaiserin und Königin Maria Theresia	5200	8000	2	8	2	24
	2. Klasse	Kaiser Franz Joseph I.	4000	8000	2	6	2	21
		Kaiserin Elisabeth	4000	8500	2	6	2	19
	3. Klasse	Zenta	3300	7200	.	8	.	12
		Aspern	2450	7200	.	8	.	12
		Szigetvár	2300	7200	.	8	.	12
		Tiger	1580	6000	.	4	.	16
		Panther	1530	6000	.	2	.	10
		Leopard	1630	6000	.	2	.	10
Torpedofahrzeuge		Magnet	510	1000	.	.	.	6
		Satellit	510	4000	.	.	1	8
		Trabant	510	3500	.	.	1	8
		Planet	480	3500	.	.	1	8
		Komet	380	2000	.	.	.	9
		Blitz	400	2200	.	.	.	8
		Meteor	350	2000	.	.	.	9
Torpedoboote	Hochsee-Torpedoboote	V	107	1800	.	.	.	2
		Natter	134	1800	.	.	.	2
		Cobra	115	1800	.	.	.	2
		Viper	115	1800	.	.	.	2
		Python	115	1800	.	.	.	2
		Kigyó	115	1800	.	.	.	2

*) Derzeit als Hafenwachschiff in Pola in Verwendung.

Digitized by Google

Kategorie	Typ	Name	Tonnendeplacement	Indizierte Pferdekräfte	Geschütze			
					schwere	mittlere	leichte	Kleinkalibrige
Torpedoboote	I. Klasse	Adler	95	1200	.	.	.	2
		Falke	95	1200	.	.	.	2
		Habicht	78	900	.	.	.	2
		Sperber	78	900	.	.	.	2
		Bussard	78	900	.	.	.	2
		Kondor	78	900	.	.	.	2
		Uhu	78	900	.	.	.	2
		Geier	78	900	.	.	.	2
		Kranich	78	900	.	.	.	2
		Ibis	78	900	.	.	.	2
		Würger	78	900	.	.	.	2
		Reiher	78	900	.	.	.	2
		Flamingo	78	900	.	.	.	2
		Marabu	78	900	.	.	.	2
		Weihe	78	900	.	.	.	2
		Schwalbe	78	900	.	.	.	2
		Harpye	78	900	.	.	.	2
		Geier	78	900	.	.	.	2
		Elster	78	1000	.	.	.	2
		Rabe	78	1000	.	.	.	2
		Krähe	78	1000	.	.	.	2
		Star	78	1000	.	.	.	2
		Kuckuck	78	1000	.	.	.	2
		Kibitz	78	1000	.	.	.	2
	II. Klasse	XXXIII–XXXIX	64	700	.	.	.	2
		XI–XXXII	47	600	.	.	.	1
		IX und X	37	450	.	.	.	1
	III. Klasse	II–VIII	27	300	.	.	.	.
Flußschiffe	Monitore	„M“ [illegible] Bau	440	1400	.	3	.	4
		„N“ [illegible] Bau	440	1400	.	3	.	4
		[illegible]	448	1200	.	2	2	2
		[illegible]	448	1200	.	2	2	2
		[illegible]	310	700	.	1	.	3
		[illegible]	310	700	.	1	.	3
	Patrouillenboote	[illegible]	50	200	.	.		1
		[illegible]	.	.	.	.	.	.
		Torpedoboot I	40	90	.	.	.	.

Digitized by Google

Kategorie	Typ	Name	Tonnendeplacement	Indizierte Pferdekräfte	Geschütze schwere	Geschütze mittlere	Geschütze leichte	Geschütze kleinkalibrige
II. Schiffe für spezielle Zwecke.								
Schiffe für lokale Verteidigung	Kasemattschiffe	Custoza *)	7100	4400	8	.	8	11
		Albrecht	5900	3600	8	.	8	11
		Don Juan d'Austria	3600	2700	8	.	6	11
		Kaiser Max	3600	2700	8	.	6	11
		Prinz Eugen	3600	2700	8	.	6	11
Stationsschiffe	Torpedoschiff	Lussin **)	1000	900	.	2	1	7
	Raddampfer	Taurus ***)	550	550	.	.	5	.
Yachten		Miramar	1830	2000	.	.	2	.
		Phantasie	330	400	.	.	.	.
	Schraubendampfer	Dalmat †)	260	325	.	.	.	.
Trainschiffe und Tender	Werkstättenschiff	Zyklop	2150	850	.	.	2	.
	Transportschiff	Pola	910	650	.	.	2	.
	Torpedodepotschiff	Pelikan	2430	4000	.	.	2	8
	Minendepotschiff	Zrinyi	1340	600	.	2	5	2
	Minentender	Dromedar	175	350	.	.	.	3
		Salamander	268	300	.	.	.	2
		Basilisk	314	550	.	.	.	.
	Wassertender	Najade	554	500	.	.	.	.
		Nymphe	230	95	.	.	.	.
	Pumpentender	Gigant	260	400	.	.	.	.
		Pluto	90	200	.	.	.	.
	Schlepptender	Triton	180	360	.	.	2	.
		Hippos	97	250	.	.	.	3
		Büffel	97	250	.	.	.	3
		Shun-Yuen	180	270	.	.	.	.

*) Als Beipartierungsschiff für den Seekadettenkurs in Verwendung.
**) Station in Teodo.
***) Station in Konstantinopel.
†) Für den Stationsdienst in Zara.

Digitized by Google

III. Schulschiffe, Beischiffe und Hulks.

Verwendung		Typ	Name	Tonnen-deplacement	Indizierte Pferdekraft	Geschütze: schwere	mittlere	leichte	kleinkalibrige
Seegehende Schulschiffe		Korvetten	Szida	2440	1800	.	8	1	2
			Donau	2340	1800	.	10	1	4
			Frundsberg	1340	800	.	2	5	2
			Aurora *)	1340	800	.	2	5	2
		Segelschiff	Möve	375	.	.	.	2	.
Artillerieschule	Hauptschiff	Hulk	Radetzky	3430	.	13	.	.	9
	Bequartierungsschiff		Erzherzog Ferdinand Max	5140	.	5	4	2	6
	Seegehende Beischiffe	Torpedoschiffe	Spalato	840	800	.	2	2	9
			Scheniro	893	800	.	.	5	7
Torpedoschule	Hauptschiff	Hulk	Alpha	1350	.	.	.	.	.
	Seegehendes Schiff	Torpedoschiff	Zara	840	800	.	.	5	7
Seeminenschule	Hauptschiff	Hulk	Gamma	2430	.	.	.	.	.
Schiffsjungenschule	Hauptschiff	Hulk	Schwarzenberg	3430	.	.	4	.	8
	Seegehende Beischiffe	Kanonenboote	Nautilus	570	400	.	.	1	3
			Albatros	570	400	.	.	1	3
Bequartierung		Hulk	Bellona	5800	.	.	.	.	.
			Huss	900		.	.	.	.
			Sansego	350	.	.	.	.	.

*) Als Bequartierungsschiff für die Mannschaft der Torpedobootsdirektion in Verwendung.

Digitized by Google

Tapferkeitsmedaillen

Benannt lich	Goldene Tapferkeits-medaillen	Silberne Tapferkeits-medaillen	
		I. Kl.	II. Kl.
K. und k. Kriegsmarine	5	14	37

Digitized by Google

Anhang

Digitized by

Hofkriegsrats-Präsidenten und Kriegsminister

Hofkriegsrats-Präsidenten

(1556 bis 12. September 1801)

Kunigsperg (Königsberg) Ehrenreich v.[1]; 1556 bis ?
Welzer Gebhard v.; ?—1566
Teuffel Georg Freih. v.: 1566—1578
Hofkirchen Wilhelm Freih. v.; 1578—1584
Ungnad Freih. v. **Weissenwolf** und **Sonnegg** David; 1584—1599
Rodern Melchior Freih. v.; 1599—1600
Sulz Carl Ludwig Gf.[2]); 1600 ?—1610
Molart Johann Freih. v. [3]); 1607 ?—1619
Stadion Johann Kaspar v. FM.; 1619—1624
Collalto Rambald Gf. FM.; 1624—1630
Unbesetzt (**Löbel** Johann Christoph Freih. v. Oberst im kaiserl. Kabinett versah die diesbezüglichen Funktionen; 1630—1632)
Schlik zu Bassano und **Weisskirchen** Heinrich Gf. FM.; 1632—1650
Lobkowitz Herzog v. **Sagan** Wenzel Fürst FM.; 1650—1666
Gonzaga Hannibal Fürst FM.; 1666—1668
Montecuccoli Raimund Reichsgraf seit 1679 Fürst GL. und FM.; 1668—1680
Baden-Baden Hermann Markgraf FZM. — FM.; 1681—1691
Starhemberg Ernst Rüdiger Gf. FM.; 1692—1701
Mannsfeld und **Fondi** Heinrich Franz Reichsfürst FM.: 1701—1703
Savoyen Eugen Franz Prinz von FM. — GL.; 1703—1736
Königsegg-Rothenfels Lothar Joseph Gf. FM.; 1736—1739
Harrach zu Rohrau Johann Philipp Joseph Gf. FM.; 1739—1762
Daun Fürst v. **Thiano** Leopold Joseph Maria Gf. FM.; 1762—1766
Lacy Franz Moritz Gf. FM.; 1766—1774
Hadik v. **Futak** Andreas Gf. FM; 1774—1790
Wallis Michael Johann Gf. FM.; 1791—1796
Nostitz-Rieneck Friedrich Moriz Gf. FM.; 1796
Tige Fordinand Gf. GdK. interimistisch; 1796 bis 1801
Carl Erzherzog FM. 1801 bis 12. Sept.

Erzherzog Carl FM. Generalissimus als Kriegs- und Marineminister

1801—1809

FM. Erzherzog Carl vereinigt als Kriegs- und Marineminister in seiner Person auch die Befugnisse eines Hofkriegsrats-Präsidenten; 1801 bis 1805
FM. und Generalissimus **Erzherzog Carl** als Kriegs- und Marineminister oberster Chef des Hofkriegsrates und direkter Leiter der militärischen Departements; 1805—1809
Baillet v. **Latour** Maximilian Gf. FZM; 1805 bis 1806; und
Colloredo-Waldsee Wenzel Gf. FZM.-FM. unter dem Titel eines Hofkriegsrats-Präsidenten Vorstände der ökonomischen Sektion des Hofkriegsrates und Seiner k. k. Hoheit dem Generalissimus untergeordnet; 1806 bis 1809

[1]) Da die Ausdrücke: „Feldmarschall", „Obrist-Feldzeugmeister" u. s. w. vor dem dreißigjährigen Kriege nicht eine bleibende Charge, sondern nur das während eines Feldzuges bekleidete und nach demselben wieder erlöschende „Kriegsamt" bezeichneten, so wurde bei den Namen der älteren Hofkriegsrats-Präsidenten die Angabe der von ihnen während ihrer Funktion etwa sonst noch innegehabten „militärischen Ämter" unterlassen.

[2]) Seit 1607 Präsident des in Prag am Hofe Kaiser Rudolf II. bestandenen Hofkriegsrates.

[3]) Zuerst Präsident, beziehungsweise Direktor des am Hofe Königs Mathias in Wien anwesenden Hofkriegsrates; neben ihm Sulz als Präsident des Prager Hofkriegsrates.

Digitized

Hofkriegsrats-Präsidenten

Bellegarde Heinrich Gf. FM.; 1809—1813
Schwarzenberg Carl Fürst FM.; 1814—1820
Bellegarde Heinrich Gf. FM.; 1820—1825
Hohenzollern Friedrich Prinz zu GdK.; 1825 bis 1830
Gyulai Ignaz Gf. FZM.; 1830—1831
Frimont Johann Gf. GdK.; 1831
Hardegg Ignaz Gf. GdK.; 1831—1848
Fiequelmont Carl Ludwig Gf. GdK.; 1848

Kriegsminister

Zanini Peter FML.; 1848
Baillet v. Latour Theodor Gf. FZM.; 1848
Cordon Franz Freih. v. FML.; 1848—1849
Gyulai Franz Gf. FML.—FZM.; 1849—1850
Csorich Anton Freih. v FML.; 1850—1853

Armeeoberkommando

1853—1860

Erzherzog Wilhelm FML. als Vorsitzender bei den Konferenzen der Sektionschefs des Armeeoberkommandos 1853—1857; sodann als „Chef des Armeeoberkommandos" 1857—1860

Kriegs-, beziehungsweise seit 1867 Reichskriegsminister

Degenfeld-Schonburg August Gf. FZM.; 1860 bis 1864
Franck Carl Ritt. v. FML.; 1864—1866
John Franz Freih. v. FML.; 1866—1868
Kuhn v. Kuhnenfeld Franz Freih. v. FML.—FZM.; 1868—1874
Koller Alexander Freih. v. GdK.; 1874—1876
Bylandt-Rheidt Artur Gf. FML.—FZM.; 1876 bis 1888
Bauer Ferdinand Freih. v. FZM.; 1888—1893
Krieghammer Edmund Freih. v. GdK.; 1893—1902
Pitreich Heinrich Ritt. v. FML.; 1902

Digitized by Google

Feldmarschälle seit 1618

Tilly v. **Tserclaes** Johann Gf.; (in ligistischen Diensten) 1607—1632
Althann Michael Adolf Reichsgraf; 1610—1636
Buquoy v. **Longueval** Carl Bonaventura Gf.; 1618—1621
Caraffa de **Montenegro** Hieronymus Marchese; 1622—1630
Colalto Rambald Gf.; 1625—1630
Waldstein (Wallenstein) Herzog von Mecklenburg, Friedland und Sagan Albrecht v.: 1625—1634
Maradas Don Balthasar; 1626—1638
Arnim (Arnheim) Hans Georg Gf. (teilweise in chursächsischen Diensten); 1627—1641
Schlick Heinrich Gf.; 1627—1650
Anhalt Ernst Gf. zu; 1629—1630
Conti di **Guadagnolo** Torquato Marchese; 1629 bis 1636
Pappenheim Gottfried Heinrich Gf.; (u. ligistischen Diensten) 1630—1632
Teuffenbach zu **Meyerhofen** Rudolf Freih. v.; 1631—1653
Aldringen Johann Gf.; 1632—1634
Gallas Matthias Gf.; 1632—1647
Holcke Heinrich Gf.; 1632—1633
Schauenburg (Schaumburg) Hannibal Gf.; 1632 bis 1649
Ilow Christian Freih. v.; 1633—1634
Mannsfeld Philipp Gf.; 1633—1657
Ferdinand III. Erzherzog (römischer König) 1634—1637
Colloredo v. **Waldsee** Rudolf Gf.; 1634—1657
Ossa Wolf Rudolf v.; 1634—1639
Piccolomini d'**Arragona** Reichsfürst Herzog von Amalfi Oktavius; 1634—1656
Hatzfeld v. **Gleichen** Melchior Gf.; 1635—1658
Lothringen d'**Elboef** Carl Herzog von; 1636—1657
Toscana Matthias Prinz von; 1637—1667
Liechtenstein Maximilian Fürst zu; 1638—1643
Savelli Friedrich Herzog v.; 1638—1649
Leopold Wilhelm Hoch- und Deutschmeister Erzherzog; 1639—1662
Carretto de **Grana** Francesco Marchese; 1639 bis 1652
Huyn Freih. v. **Geleen Amstenraedt** und **Wachtendonc** Gottfried Gf.; 1639—1657
Sachsen-Lauenburg Franz Albert Herzog zu; 1641—1642
Holzapfel (Melander) Peter Gf.; 1642—1648
Götz Johann Gf.; 1644—1645
Lobkowitz Herzog zu **Sagan** Wenzel Fürst 1647—1666
Werth Johann v. 1647—1652
Monterosas Jakob Marchese; 1648
Puchheimb Hans Christoph v.; 1648—1657
Ruischenberg Johann Freih. v.; 1648 bis zirka 1657
Borro Alexander Marchese del; 1649—1656
Leslie Walter Gf.; 1650—1668
Enckevoirth Adrian Gf.; 1651—1663
Forgach de **Ghymes** Adam Gf.; 1655—1681
Montecuccoli Raimund Fürst; 1658—1681
Baden-Durlach Friedrich Markgraf von; 1659 bis 1677
Gonzaga Don Hannibal Fürst; 1660—1668
Baden Leopold Wilhelm Markgraf von; 1664 bis 1671
Pfalzgraf bei **Rhein** Philipp; 1664—1703
Souches Ludwig Raduit Gf.; 1664—1683
Sparr Otto Christoph Freih. v.; 1664—1668
Bournonville Gf. v. **Henin** Alexander Herzog v. (seit 1676 in spanischen Diensten); 1672—1690
Lothringen und **Bar** Carl V. Herzog zu; 1675 bis 1690
Holstein Johann Adolf Herzog zu; 1676—1704
Starhemberg Ernst Rüdiger Gf.; 1682—1701
Waldeck Georg Friedrich Fürst zu; 1682—1692
Baden-Baden Hermann Markgraf v.; 1683—1691
Kapliř v. Sulevic Kaspar Zdeněk Gf.; 1683—1686
Caprara Ännas Gf.; 1683—1701
Carretto de **Grana** und **Savona** Gf. zu **Millesimo** Otto Heinrich Marchese; 1683—1685
Dünewald Johann Heinrich Gf.; 1683—1691
Leslie Jakob Gf.; 1683—1692
Sachsen-Lauenburg Julius Franz Herzog zu; 1683—1686
Baden Ludwig Wilhelm Markgraf v.; 1686—1707
Rabatta Freih. zu **Dornberg** Rudolf Gf.; 1687 bis 1688
Caraffa Antonio Gf.; 1688—1693
Mannsfeld Fürst zu **Fondi** Heinrich Franz Gf.; 1689—1715
Serényi Johann Carl Gf.; 1689—1690
Starhemberg Max Lorenz Gf.; 1689
Waldeck Christian Ludwig Gf.; 1689—1706
Nassau Walrad Fürst zu; 1690—1702
Bayreuth-Brandenburg-Culmbach Christian Ernst Markgraf zu; 1691—1712

Digitized by Google

Eugen Prinz v. **Savoyen**; 1693—1736
Daun Johann Wilhelm Anton Reichsgraf von und zu; 1694—1706
Pálffy Johann Carl Gf.; 1694
Stadl Ferdinand Freih. v.; 1694—1696
Taaffe Earl of Carlingford Francis Viscount; 1694—1704
Veterani Friedrich Ambros Gf.; 1694—1695
Württemberg-Stuttgart Friedrich Carl Herzog von; 1694—1698
Limburg-Styrum Hermann Otto Gf.; 1696—1704
Lothringen-Commercy Carl Prinz von; 1696—1702
Montecuccoli Leopold Philipp Reichsfürst v. 1696—1697
Thüngen Hans Carl Freih. v.; 1696—1709
Hessen-Darmstadt Philipp Prinz (Landgraf) zu; 1699—1734
Degli Obizzi Ferdinand Marchese; 1701—1710
Del Vasto und **Pescara** Fürst v. **Francavilla** Don Cesare Angelo Marchese; 1701
Rabutin (Bussy-Rabutin) Ludwig Johann Gf.; 1704—1717
Holster Siegbert Gf.; 1704—1718
Starhemberg Gmidobald Gf.; 1704—1737
Vaudémont (Lothringen-Vaudémont) Carl Thomas Prinz; 1704
Nassau-Weilburg Johann Ernst Gf. v.; 1704 bis 1719
Gronsfeld zu **Bronkhorst** und **Eberstein** Johann Franz Gf.; 1704—1719
Herbeville Ludwig Gf.; 1704—1709
Galway Marq. v. **Ruvigny** Lord; 1704
Trauttmansdorff Siegmund Joachim Gf.; 1705 bis 1706
Cabrera Herzog v. **Rioseco** Don Juan Tomaso Enriquez; 1705
Castell Friedrich Gf.; 1705—1718
Noyelles Comte de; 1706—1708
Uhlefeld Leo Gf.; 1701—1716
Schlik zu **Bassano** und **Weisskirchen** Leopold Gf.; 1707—1723
Pálffy ab **Erdöd** Nikolaus Gf.; 1707—1732
Braunschweig-Lüneburg und **Hannover** Maximilian Wilhelm Prinz zu; 1707—1726
Hohenzollern-Hechingen Friedrich Wilhelm Fürst zu; 1707—1735
Breuner Maximilian Ludwig Gf.; 1707—1716
Herberstein Leopold Gf.; 1707—1728
Württemberg Eberhard Ludwig Herzog von; 1707—1733
Daun Fürst zu **Thiano** Wirich Lorenz Philipp Gf.; 1707—1741
Gschwindt v. **Pöckstein** Johann Martin Freih.; 1708—1721
Huyn Johann Joseph Gf.; 1708—1719
Hessen-Darmstadt Philipp Landgraf; 1708—1736
Pálffy ab **Erdöd** Johann Gf.; 1709—1751
Bayreuth-Brandenburg-Culmbach Georg Wilhelm Markgraf; 1713—1726
Öttingen Albrecht Ernst Fürst; 1713—1731
Colmenero conde de **Vaderios** Don Francesco; 1715
Baden-Durlach Carl Wilhelm Markgraf; 1715 bis 1738
Hasslingen Tobias Freih. v.; 1716
Bagni Scipio Gf.; 1716—1721
Visconti Hannibal Marchese; 1716—1750
Westerloo Gf. v. **Merode** Johann Philipp Eugen Marq.; 1717—1732
Neipperg Eberhard v.; 1717
Thürheim Franz Sebastian Gf.; 1717—1726
Württemberg Carl Alexander Prinz (seit 1733 Herzog); 1717—1737
Vehlen Alexander Otto Gf.; 1717—1727
Stainville Stephan Gf.; 1717—1720
Rappach Carl Ernst v.; 1717—1719
Tarrazena Don Luis de **Borza** Marq.; 1717
Pignatelli Duca de **Hijar** Don Fernando; 1720
Braunschweig-Wolfenbüttel-Bevern Ferdinand Albrecht Herzog; 1723—1736
Bürgkli v. **Hohenburg** Johann Heinrich; 1723 bis 1730
Kollonits Adam Gf.; 1723—1726
Ebergényi Ladislaus Freih. v.; 1723—1724
Caraffa Johann Gf.; 1723—1743
Starhemberg Maximilian Adam Gf.; 1723—1741
Montecuccoli Herkules Gf.; 1723—1729
Mercy Claudius Florimund Gf.; 1723—1734
Hohenzollern (Zollern) Hermann Gf.; 1723—1733
Sormani Anton Conte; 1723
Königsegg-Rothenfels Lothar Joseph Gf.; 1723 bis 1751
Du Saix d'Arnant Hubert Dominik; 1723—1728
Sickingen Johann Damian Philipp Freih. von und zu; 1723—1730
Zum Jungen Johann Hieronymus Freih. von und; 1723—1732
Harrach zu **Rohrau** Johann Philipp Joseph Gf.; 1723—1764
Puebla de Portugalo Don Antonio conde; 1723
Wilczek Heinrich Wilhelm Gf.; 1723—1739
Ruby y Boxados Don José Antonio Marchese de; 1723
Boneo conte della **Caromina** Don Giuseppe; 1724
Wrangel Fabian (Adrian) Gf.; 1726—1738
Württemberg-Neustadt Carl Rudolf Herzog; 1729 bis 1742
Portugal Dom Emanuel Infant von; 1734—1766
Lubomirski Theodor Fürst; 1735—1745
Arenberg Leopold Philipp Herzog; 1737—1754
Seckendorf Friedrich Heinrich Gf. v.; 1737—1763
Wallis Georg Olivier Gf.; 1737—1744
Bayern Ferdinand Maria Prinz in; 1737—1738

Digitized by Google

Philippi Viktor Gf.; 1737—1739
Khevenhüller Ludwig Andreas Gf.; 1737—1744
Seherr v. Thoss Johann Christian Freih.; 1739 bis 1743
Lothringen Franz Stephan Erbprinz zu; 1738 bis 1765
Lothringen Carl Herzog von; 1740—1780
Althann Gundaker Gf.; 1741—1747
Daun Heinrich Joseph Dietrich Martin Gf.; 1741 bis 1761
Cordova Kaspar Gf.; 1741—1756
Nesselrode Johann Hermann Franz Gf.; 1741 bis 1751
Hessen-Cassel Maximilian Prinz zu; 1741—1753
Hessen-Darmstadt Ludwig Landgraf; 1741—1767
Hohenzollern-Hechingen Friedrich Ludwig Fürst; 1741—1750
Vasquez de Pinos Johann Jakob Gf.; 1741—1754
Abensberg und Traun Otto Ferdinand Gf.; 1741 bis 1748
Neipperg Reinhard Wilhelm Gf.; 1741—1774
Lobkowitz Johann Georg Christian Fürst; 1741 bis 1753
Sachsen-Hildburghausen Joseph Friedrich Prinz zu; 1741—1787
Esterházy de Galantha Joseph Gf.; 1741—1748
Csáky de Keresztszegh Georg Emerich Gf.; 1741
Károlyi de Nagy-Károly Alexander Gf.; 1741 bis 1743
Marulli Francesco Cavaliere; 1744—1751
Liechtenstein Joseph Wenzel Fürst zu; 1745 bis 1772
Batthyányi Carl Joseph Fürst; 1745—1772
Los Rios Franz Marq.; 1745—1775
O'Gilvy Carl Hermann Gf.; 1745—1751
Hohen-Ems Franz Rudolf Gf.; 1745—1756
Diemar Ernst Hartmann Freih. v.; 1745—1754
Waldeck Carl August Fürst zu; 1746—1763
Braunschweig-Wolffenbüttel Ernst Ludwig Prinz zu; 1750—1788
Esterházy de Galantha Franz Gf.; 1751—1758
De Ligne Klaudius Fürst; 1751—1766
Roma Ägidius Marchese de; 1754—1761
De Ligne Ferdinand Prinz; 1754—1757
Wallis Franz Wenzel Gf.; 1754—1774
Botta d'Adorno Anton Otto Marq.; 1754—1774
Damnitz Wolfgang Siegmund Freih. v.; 1754 bis 1755
Chanclos Carl Urban Gf.; 1754—1761
Sachsen-Gotha Johann August Herzog zu; 1754 bis 1767
Pálffy ab **Erdöd** Paul Carl Gf.; 1754—1774
Moltke Philipp Ludwig Freih. v.; 1754—1780
Daun Leopold Joseph Maria Gf. Fürst v. **Thiano**; 1754—1766
Salm-Salm Niklas Leopold Rheingraf v.; 1754 bis 1770
Sallaburg Franz Ludwig Gf.; 1754—1758
Browne de Camus Ulysses Gf.; 1754—1757
Gaisruck Siegmund Friedrich Gf.; 1754—1769
Aspremont und Linden Ferdinand Carl Gf.; 1754 bis 1772
Pallavicini Giovanni Luca Conte de; 1754 bis 1773
Guadagni Ascanio Marchese; 1754—1759
Birkenfeld Wilhelm Pfalzgraf zu; 1754—1760
Modena Franz Rainald Herzog; 1755—1780
Zweibrücken Carl Friedrich Pfalzgraf; 1758 bis 1767
Königsegg-Rothenfels Christian Moritz Eugen Gf.; 1758—1778
Kolowrat-Krakowsky Kajetan Gf.; 1758
Kheul Carl Gustav Gf.; 1758
Nádasdy auf Fogaras Franz Gf.; 1758—1783
Marschall auf Burgholzhausen Ernst Gf.; 1758 bis 1771;
Serbelloni Johann Baptist Gf.; 1758—1778
Esterházy de Galantha Paul Anton Fürst; 1758 bis 1762
Mercy d'Argenteau Anton Ignaz Gf.; 1760 bis 1767
Pálffy Leopold Gf.; 1760—1773
Colloredo-Waldsee Anton Gf.; 1760—1785
Albert Herzog zu Sachsen-Teschen; 1765—1822
Arenberg Carl Herzog; 1766—1778
Lacy Franz Moritz Gf.; 1766—1801
Toscana Peter Leopold Erzherzog Großherzog von; 1766—1790
Modena Herkules Rainald Herzog; 1766—1803
Baden-Baden August Georg Markgraf; 1768 bis 1771
Baden-Durlach Christoph Prinz zu; 1769—1789
Esterházy de Galantha Nikolaus Fürst; 1770 bis 1790
Ferdinand Carl Anton Erzherzog; 1772—1806
Hadik v. Futak Andreas Gf.; 1774—1790
Wied-Runkel Heinrich Carl Gf.; 1778—1779
Loudon Gideon Freih. v.; 1778—1790
Kinsky zu Wchinic und Tettau Franz Ulrich Fürst; 1778—1792
Thürheim Franz Ludwig Gf.; 1778—1782
Lobkowitz Joseph Maria Carl Fürst; 1785—1802
Pellegrini Carl Gf.; 1788—1796
Liechtenstein Carl Borromäus Joseph Fürst 1788—1789
Sachsen-Coburg-Saalfeld Friedrich Josias Prinz zu; 1789—1815
Wallis Michael Johann Gf.; 1789—1798
Colloredo-Waldsee Joseph Gf.; 1789—1818
Botta d'Adorno Jakob Marq.; 1790—1803
Bender Blasius Columban Freih. v.; 1790—1798
Nassau-Usingen Friedrich August Herzog; 1790 bis 1806, 1815—1816

Digitized by Google

Toscana Ferdinand Erzherzog Großherzog von; 1792—1824
Clerfayt de Croix Franz Sebastian Carl Gf.; 1795 bis 1798
Wurmser Dagobert Siegmund Gf.; 1795—1797
Nostitz-Rieneck Friedrich Moritz Gf.; 1796
Kinsky zu Wchinic und Tettau Joseph Gf.; 1796 bis 1804
Suworow-Rimnikski Alexander Gf. (russischer Feldmarschall); 1799—1800
Carl Erzherzog; 1801—1847
Czartoryski-Sanguseo Adam Fürst; 1805—1823
Württemberg Ferdinand Friedrich August Herzog von; 1805—1834
Joseph Anton Erzherzog; 1808—1847
De Ligne Carl Joseph Fürst; 1808—1814
Colloredo-Waldsee Wenzel Gf.; 1808—1822
Alvintzy de Berberek Joseph Freih. v.; 1808 bis 1810
Ferraris Joseph Johann Gf.; 1808—1814
Bellegarde Heinrich Gf.; 1809—1845
Kolowrat-Krakowsky Carl Gf.; 1809—1816
Liechtenstein Johann Fürst zu; 1809—1836
Schwarzenberg Carl Fürst zu; 1812—1820
Georg Prinz-Regent (seit 1820 **Georg IV.** König) von Großbritannien, Irland und Hannover 1814—1830
Friedrich Herzog von **York** Prinz von Großbritannien und Irland; 1814—1827
Wilhelm König der Niederlande; 1814—1843
Wellington Artur Herzog v. (großbritannischer Feldmarschall); 1818—1852
Reuss-Plauen Heinrich XV. Prinz; 1824—1825
Lambertie Kamillo Gf.; 1826
Ferdinand Kronprinz Erzherzog; 1830—1835
Hohenzollern-Hechingen Friedrich Franz Xaver Prinz; 1830—1844
Lattermann Christoph Freih. v.; 1833—1835
Ferdinand Carl von Este Erzherzog; 1836—1850
Johann Erzherzog; 1836—1859
Radetzky v. **Radetz** Joseph Gf.; 1836—1858
Wimpffen Maximilian Freih. v.; 1844—1854
Hessen-Homburg Philipp Landgraf; 1846
Lederer Ignaz Freih. v.; 1848—1849
Windisch-Graetz Alfred Fürst zu; 1848—1862
Nugent v. **Westenrath** Laval Gf. römischer Fürst 1849—1862
Paskiewitsch Iwan Fedorowitsch Fürst v. Warschau Gf. v. Eriwan (russischer Feldmarschall); 1850—1856
Wratislaw v. **Mittrowitz-Nettolitzky** Eugen Gf.; 1854—1867
Hess Heinrich Freih. v.; 1859—1870
Albrecht Erzherzog; 1863—1895
Schwarzenberg Edmund Fürst zu; 1867—1873

Digitized by Google

Vormalige Regimentsinhaber

a) Erste Inhaber

nach denen die Regimenter benannt waren

A

Abele Vinzenz Freih. v. FZM. IR. 8
Adolf Herzog zu Nassau IR. 15
Ajroldi Paul Freih. v. FZM. IR. 23
Albert König von Sachsen Drag.-R. 3
Albert Kronprinz von Sachsen IR. 11
Albert Herzog von Sachsen-Teschen FM. 1. Carab. R., dann Kür.-R. 3 (Drag.-R. 3)
Alberti de Poya Bartholomäus Gf. FML. Chev.-legers-R. 3 (Uhl.-R. 8)
Albrecht Erzherzog FM. Drag.-R. 4
Alcaudete Anton Gf. FML. aufgelöstes IR. 18
Alemann Wilhelm Freih. v. FZM. IR. 43
Alexander Czesarewitsch Großfürst und Thronfolger von Russland (später Kaiser Alexander II.), Hus.-R. 4 und Chev.-legers-R. 7 (Uhl.-R. 11)
Alexander Czesarewitsch Großfürst und Thronfolger von Russland (später Kaiser Alexander III.) IR. 61
Alphons XII. König von Spanien IR. 94
Althann Gundaker Gf. FM. Drag.-R. (Uhl.-R. 6)
Althann Michael Anton Gf. GdC. 2. Carab.-R. (Drag.-R. 1)
Alt-Lothringen IR. 1
Alvintzi de Berberek Joseph Freih. FM. IR. 19
Alvintzi de Berberek Joseph Freih. GM. IR. 26
Amenzaga Franz Christoph Freih. v. GFWM. IR. 25
Andlau Joseph Freih. v. FZM. IR. 57
Andrássy Adam Freih. v. FML. IR. 38
Angern Ludwig Freih. v. FZM. IR. 49
Anspach (Brandenburg-Onolzbach) Carl Wilhelm Friedrich Markgraf GM. IR. 26
Anspach (Brandenburg-Onolzbach) Carl Wilhelm Friedrich Markgraf Oberst Drag.-R. (Uhl.-R. 8)
Anspach und Bayreuth Christian Friedrich Markgraf GM. IR. 10
Anton Viktor EH. Oberst IR. 52
Arberg Carl Anton Gf. v. FZM. aufgelöstes IR. 55
Arberg Nikolaus Gf. de FML. Drag.-R. 14
Arch Prosper Gf. v. FZM. IR. 8
Archinto Conte de **Tayna** Ludwig GFWM. IR. 35
Arenberg Carl Herzog von FM. IR. 21
Arenberg Leopold Philipp Herzog FM. IR. 28
Argenteau Eugen Gf. FZM. IR. 35
Arnan du **Saix** d'- Hubert Dominik Freih. FM. IR. 12
Auersperg Carl Fürst FML. IR. 24
Auersperg Carl Gf. FML. Kür.-R. 8 (Drag.-R. 8)
Auersperg Franz Gf. FML. IR. 37
Auersperg Gottfried Gf. FZM. IR. 40
Auersperg Maximilian Gf. GdC. Kür.-R. 5 (Drag. R. 5.
Auffenberg Franz Freih. v. FML. IR. 37
August Georg Markgraf von Baden FM. IR. 23
Augustin Vinzenz Freih. v. FZM. aufgelöstes, dann neuformiertes Art.-R. 3 (Art.-R. 5) und aufgelöstes Raketeur-R.
Ayasasa, s. D'Ayasasa

B

Babocsay Paul Freih. v. GFWM. Hus.-R. 3
Baden Großherzog Carl Friedrich von IR. 59
Baden Großherzog Leopold von IR. 59
Baden Großherzog Ludwig von IR. 59
Baden-Baden August Georg Markgraf FM. aufgelöstes IR. 23
Baden-Baden Hermann Markgraf FZM. aufgelöstes IR. 23
Baden-Baden Leopold Wilhelm Markgraf FM. aufgelöstes IR. 13
Baden-Baden Ludwig Georg Markgraf FZM. aufgelöstes IR. 23
Baden-Baden Ludwig Wilhelm Markgraf GL. aufgelöstes IR. 23
Baden-Baden Wilhelm Markgraf FZM. aufgelöstes IR. 13
Baden-Durlach Carl Wilhelm Markgraf FM. IR. 49
Baden-Durlach Christoph Prinz zu FM. IR. 27
Bagni Scipio Gf. FM. IR. 25
Bagosy Paul Oberst IR. 51
Baillet de Latour Maximilian Gf. FZM. Drag.-R. dann Chev.-legers-R. 4 (Drag.-R. 14)
Baillet de Latour Theodor Gf. FZM. IR. 28
Baillet de Latour Theodor Gf. FML. Art.-R. 8

Digitized by Google

Baillet-Merlemont Ludwig Gf. FZM. IR. 63 (IR. 55)
Bakonyi Emerich Freih. v. FML. IR. 33
Balayra Ludwig Gf. GdC. Drag.-R. (Hus.-R. 15)
Baltin Carl Freih. v. FZM. IR. 13
Bamberg Joseph Freih. v. FML. IR. 13
Baranyay de Bodorfalva Johann Freih. GdC. Hus.-R. 8
Barco Vinzenz Freih. v. GdC. Hus.-R. 10
Bärnklau Johann Leopold Freih. v. FML. IR. 40
Bärnkopp Wenzel Freih. v. FZM. aufgelöstes Art.-R. 3
Batthyányi Adam Wenzel Fürst FZM. IR. 34
Batthyányi Carl Joseph Fürst FM. Drag.-R. 10
Bauer Ferdinand Freih. v. FZM. IR. 84
Baumgarten Alois v. FML. IR. 56
Bayern Carl Prinz von Hus.-R. 3
Bayern Carl Ludwig August Kronprinz von Drag.-R. 2 (Hus.-R. 15)
Bayern Ludwig I. König von Drag.-R. 2, dann Kür.-R. 10 und wieder Drag.-R. 10 (Hus.-R. 15)
Bayreuth Christian Ernst Markgraf FM. IR. 41
Bayreuth Christian Ernst Markgraf FM. Drag.-R. (Hus.-R. 15)
Bayreuth Friedrich Markgraf FZM. IR. 41
Bayreuth Friedrich Christian Markgraf FZM. IR. 47
Bayreuth Georg Wilhelm Markgraf FM. Drag.-R. (Hus.-R. 15)
Bayreuth Georg Wilhelm Prinz (1712 Markgraf) FM. IR. 41
Bayreuth Wilhelm Ernst Markgraf Oberst IR. 41
Beaulieu Johann Peter Freih. v. FML. IR. 31 FZM. IR. 58
Beck Philipp Lewin Freih. v. FZM. IR. 53
Beckh Melchior Leopold Freih. van der Oberst IR. 59
Beleznay Johann v. FML. Hus.-R. 10
Belgiojoso Ludwig Carl Barbiano Gf. FML. IR. 44
Belgiojoso Ludwig Carl Barbiano Gf. GM. IR. 41
Bellegarde Friedrich Gf. FML. IR. 44
Benczur Joseph v. FML. IR. 34
Bender Blasius Kolumb. Freih. v. FM. IR. 41
Benedek Alexander FML. IR. 60
Benedek Ludwig Ritt. v. FZM. IR. 28
Benjovszky v. Benjov Johann FML. IR. 31
Bentheim-Steinfurt Wilhelm Friedrich Fürst FML. IR. 9
Berg Friedrich Wilhelm Gf. k. russ. FM. IR. 70
Berlichingen Eberhard Carl Maximilian Freih. v. GdC. Kür.-, dann Drag.-R. (Drag.-R. 9)
Bernes Joseph Comte de GdC. Kür.-R. (Drag.-R. 7)
Bertoletti Anton Freih. v. FZM. IR. 15
Bervaldo-Bianchini Natalis v. FML. aufgelöstes Art.-R. 5 Art.-R. 10 (Art.-R. 6).
Bethlen Joseph Gf. GM. Hus.-R. 10
Bethlen Wolfgang Gf. FML. IR. 52
Bettendorf Philipp Ludwig Freih. v. FML. IR. 42
Bettoni Johann Gf. FML. Drag.-R. (Uhl.-R. 8)
Bianchi Duca di Casa Lanza Friedrich Freih. v. FML. IR. 63 (IR. 55)
Bianchi Duca di Casa Lanza Friedrich Freih. v. FML. IR. 55
Bigot de St. Quentin Carl Gf. GdC. Uhl.-R. 8
Bils Anton Freih. v. FML. IR. 51
Blankenstein Ernst Graf GdC. Hus.-R. 6
Botta d'Adorno Anton Otto Marq. FM. IR. 12
Bournonville Graf zu **Hennin** Alexander Herzog von FM. Kür.-R. (Drag.-R. 8)
Bouvard Friedrich Freih. v. FML. IR. 74
Boyneburg-Lengsfeld Moritz Freih. v. FML. aufgelöstes Drag.-R. 4
Brandenburg-Culmbach Adalbert Wolfgang Prinz FML. IR. 22
Brandenburg-Onolzbach Carl Wilhelm Friedrich Markgraf zu GFWM. IR. 26
Brandenburg-Onolzbach Carl Wilhelm Friedrich Markgraf zu Oberst Drag.-R. (Uhl.-R. 8)
Brandenburg-Onolzbach Wilhelm Friedrich Markgraf zu FM. Drag.-R. (Uhl.-R. 8)
Branttem Joseph v. GM. Art.-R. 8 (Art.-R. 12)
Braunschweig-Lüneburg Wilhelm Herzog von Drag.-R. 7
Braunschweig - Lüneburg - Bevern - Wolfenbüttel Carl Herzog von GFWM. Kür.-R. (Drag.-R. 2)
Braunschweig-Lüneburg und Hannover Christian Prinz von GFWM. Kür.-R. (Drag.-R. 7)
Braunschweig-Lüneburg und Hannover Maximilian Wilhelm Prinz von FM. Kür.-R. (Drag.-R. 25)
Braunschweig - Wolfenbüttel Carl Herzog zu GFWM. IR. 29
Braunschweig-Wolfenbüttel Ernst Ludwig Prinz zu FM. IR. 10
Braunschweig - Wolfenbüttel - Bevern Ferdinand Albert Herzog zu FM. IR. 29
Brechainville Ludwig Gf. FML. IR. 25
Brentano Anton Freih. v. GM. IR. 35
Bretlach Ludwig Carl Freih. v. GdC. Kür.-R (Drag.-R. 2)
Breuner Ferdinand Gf. GFWM. Kür.-R. (Drag.-R. 8)
Brinken Jakob Friedrich Freih. v. FML. IR. 18
Brockhausen Jakob Freih. v. FML. Kür.-R. (Drag.-R. 5)
Browne de Camus Georg Gf. FZM. IR. 57
Browne de Camus Joseph Gf. GFWM. IR. 36
Browne de Camus Ulysses Gf. FM. IR. 36
Buday Adam v. Oberst Slavon. Panduren-Bat. (IR. 53)
Bülow Ferdinand Friedrich Freih. v. FZM. aufgelöstes IR. 45

Digitized by Google

Buschière Peter v. Oberst Drag.-R. 10
Buttler Ludwig Gf. FML. aufgelöstes IR. 43
Bylandt-Rheidt Artur Gf. FZM. Corps-Art.-R. 11

C

Callenberg Carl Gf. FML. IR. 54
Callot Carl v. FML. aufgelöstes Art.-R. 1
Caprara Aeneas Gf. FML. aufgelöstes IR. 48
Caraffa Anton Gf. FM. Kür.-R. (Drag.-R. 2)
Caramelli Carl Gf. GdC. Kür.-R. (Drag.-R. 2)
Carl Erzherzog Oberst IR. 2
Carl Prinz von Bayern Hus.-R. 3
Carl Prinz von Preußen Kür.-R. 8 (Drag.-R. 8)
Carl Fürst von Rumänien IR. 6
Carl Albert König von Sardinien Hus.-R. 5
Carl Ferdinand Erzherzog GdC. IR. 51
Carl Friedrich Großherzog von Baden IR. 59
Carl Ludwig Erzherzog GdC. Uhl.-R. 7
Carl Ludwig Herzog von Lucca IR. 24
Carl Ludwig Herzog von Parma IR. 24
Carl Ludwig August Kronprinz von Bayern Drag.-R. 2 (Hus.-R. 15)
Carl I. König von Württemberg Hus.-R. 6
Carl Salvator Erzherzog IR. 77
Catty Adolf Freih. v. FZM. IR. 102
Ceccopieri Ferdinand Gf. FML. IR. 23
Chalons Christoph Heinrich Freih. v. genannt **Gehlen** Oberst IR. 24
Chasteler Johann Gabriel Marq. FZM. IR. 27
Chasteler Johann Gabriel Marq. FML. aufgelöstes IR. 46
Chauvirey Johann Franz Freih. v. Oberst Kür.-R. (Drag.-R. 8)
Chizzola Johann Baptist v. Oberst IR. 8
Civalart Carl Gf. GdC. Uhl.-R. 1
Clam-Gallas Eduard Gf. GdC. Hus.-R. 16
Clerfayt de **Croix** Franz Sebastian Carl Gf. FM. IR. 9
Clerici Anton Georg Marq. de FZM. IR. 44
Colloredo Carl Gf. FML. IR. 40
Colloredo-Mannsfeld Franz Fürst FML. IR. 36
Colloredo-Mannsfeld Hieronymus Gf. FZM. IR. 33
Colloredo-Waldsee Anton Gf. FM. IR. 20
Colloredo-Waldsee Joseph Gf. FM. IR. 57
Colloredo-Waldsee Wenzel Gf. FM. IR. 56
Colmenero Franz Gf. GFWM. IR. 21
Colonna s. Fels
Coneberg et **Dupigny** Bernhard Freih. v. Oberst Kür.-R. (Drag.-R. 8)
Constantin Czesarewitsch und Großfürst von Russland Kür.-R. 8 (Drag.-R. 8)
Constantin Großfürst von Russland IR. 18
Cordova Kaspar Gf. FM. Kür.-R. (Drag.-R. 5)
Cornaro Ludwig Freih. v. FML. IR. 95
Corona (de la) Johann Freih. GFWM. Drag.-R. 10
Coronini-Cronberg Johann Gf. FZM. IR. 6
Crenneville (Folliot de) Ludwig Gf. GdC. Hus.-R. 3
Croix s. Sainte Croix
Cron s. Corona
Croÿ Leopold Prinz GdC. IR. 94
Csáky de **Keresztszegh** Georg Emerich Gf. FM. Hus.-R. 9
Cseh de **Szent-Kátolna** Viktor FML. Hus.-R.
Culoz Carl Freih. v. FZM. IR. 31
Czartoryski-Sanguszko Adam Fürst FM. IR. 9
Czobor Adam Gf. GFWM. Hus.-R. 9
Czungenberg s. Zungaberg

D

Dahlen v. **Orlaburg** Hermann Freih. FZM. IR. 7
D'Alton Eduard Gf. FML. IR. 15
D'Alton Richard Gf. FZM. IR. 19
D'Alton Richard Gf. FZM. IR. 26
Damnitz Wolfgang Siegmund Freih. v. FM. IR. 40
Dampierre Heinrich Duval Gf. v. Obristwachtmeister zu Feld-Kür.- und Arquebus.-R. (Drag.-R. 8)
Dampierre Freih. v. **Mondroville** Jakob Duval Gf. Oberst Arquebus.-R. (Drag.-R. 8)
D'Andia Bartholomäus Marchese di **Valparaiso** FML. aufgelöstes IR. 43
D'Arberg s. Arberg
D'Arnan s. Du Saix
D'Aspre Konstantin Freih. v. FML. IR. 18
Daun Benedikt Gf. FML. Drag.-R. 14
Daun Franz Carl Gf. Fürst v. Thiano Oberst IR. 59
Daun Heinrich Joseph Dietrich Martin Gf. FM. aufgelöstes IR. 45
Daun Leopold Joseph Maria Gf. Fürst v. Thiano FM. IR. 59
Daun Wirich Philipp Lorenz Gf. Fürst zu Thiano FM. IR. 56
Davidovich Paul Freih. v. FZM. IR. 34
D'Ayasasa Joseph Gf. GdC. Kür.-R. (Drag.-R. 6)
D'Aynse Carl Marq. Merodo FZM. IR. 38
Deák de **Mihály** Paul GFWM. Hus.-R. 8
Degelmann Bernhard Freih. v. Major Uhl.-Frei-Corps (Uhl.-R. 2)
Degenfeld-Schonburg August Gf. FZM. IR. 36
De la Corona (Von der Cron) Johann Freih. GM. Drag.-R. 10
De la Porte s. Von der Porten
De Ligne Carl Fürst FM. IR. 30
De Ligne Claudius Fürst FM. aufgelöstes IR.
De Ligne Ferdinand Prinz FM. Drag.-R. 14
De Mers Franz Freih. Oberst IR. 11
De Souches s. Souches

Digitized by Google

Dessewffy Emerich Freih. v. GFWM. Hus.-R. 8
Dessewffy Joseph Freih. v. FML. Hus.-R. 4
Dessewffy Stephan Freih. v. FML. Hus.-R. 3
De Vaux Thierry Freih. FML. aufgelöstes IR. 45
De Vaux Thierry Freih. FZM. IR. 25
De Vins Joseph Freih. FZM. IR. 37
De Wendt Johann Adam GM. IR. 29
Diesbach Johann Friedrich Gf. FML. IR. 20
Dietrichstein zu Nikolsburg Fürst, Gf. v. **Mensdorff-Pouilly** Alexander GdC. Uhl.-R. 9 (Drag.-R. 10)
Dillis v. Oberst GIR. 3 (IR. 79)
D'Ollone Alexander Gf. FML. aufgelöstes Drag.-R. 4
Dom Emanuel Infant von Portugal FM. Kür.-R. (Drag.-R. 9)
Dom Miguel Herzog von Braganza IR. 39
Dom Pedro Herzog von Braganza IR. 15
Dom Pedro Kaiser von Brasilien IR. 15
Döpfner Joseph Freih. v. FZM. IR. 23
Doria Johann Baptist Marchese Oberst Kür.-R. (Drag.-R. 9)
Dormus v. Killianhausen Joseph Freih. FZM. IR. 72
Duka Peter Freih. v. FZM. IR. 39
Dünnewald Johann Heinrich Gf. FM. Kür.-R. (Drag.-R. 7)
Dupigny Bernhard Freih. **Coneberg** et, Oberst Kür.-R. (Drag.-R. 8)
D'Ursel Wilhelm Herzog GM. Drag.-R. 14
Du Saix d'Arnan Hubert Dominik Freih. FM. IR. 12

E

Ebergényi Ladislaus Freih. v. FM. Hus.-R. 9
Edelsheim-Gyulai Freih. v. GdC. Hus.-R. 4
Ellrichshausen Carl Reinhard Freih. v. FZM. IR. 47
Emanuel s. Dom Emanuel
Emil v. Hessen und bei **Rhein** Prinz FZM. IR. 54
Erbach Carl Eugen Gf. FZM. IR. 42
Erdödy de Monyorókerék Johann Nepomuk Gf. GdC. Hus.-R. 9
Ernst Erzherzog GdC. IR. 48
Ernst August König von Hannover Hus.-R. 2
Ertmann Stephan v. FML. IR. 16
Esterházy de Galantha Anton Fürst FML. IR. 34
Esterházy de Galantha Anton Gf. GM. IR. 31
Esterházy de Galantha Emerich Gf. GdC. Hus.-R. 3
Esterházy de Galantha Joseph Gf. FML. IR. 37
Esterházy de Galantha Nikolaus Fürst FM. IR. 33
Esterházy de Galantha Nikolaus Fürst FZM. IR. 32

F

Fabris Dominik Conte de FZM. IR. 15
Fasching Carl Freih. v. GM. aufgelöstes Art.-R. 4
Fels Carl Colonna Gf. zu GdC. Drag.-R. 11
Fenner v. Fennebeg Philipp Ritt. FML. Jäger-Corps (Tir. Jäger-R.)
Ferdinand s. Kronprinz Ferdinand
Ferdinand Churfürst von Salzburg FM. aufgelöstes IR. 23
Ferdinand Churfürst (1807 Großherzog) von Würzburg FM. aufgelöstes IR. 23
Ferdinand Erzherzog FM. IR. 2
Ferdinand Erzherzog Oberst Kür.-R. (Drag.-R. 8)
Ferdinand Großherzog von Toscana FM. IR. 7 und aufgelöstes IR. 23
Ferdinand II. König beider Sicilien Uhl.-R. 12
Ferdinand Carl Victor von **Este** Erzherzog GM. IR. 26
Ferdinand Carl von **Este** Erzherzog FM. Hus.-R. 8
Ferdinand Maximilian Erzherzog Vize-Admiral (FML.) Chev.-legers-R. 3 (Uhl.-R. 8)
Ferdinand Salvator Erzherzog Erb-Großherzog von Toscana Oberst aufgelöstes Drag.-R. 8
Ferdinand IV. Salvator Großherzog von Toscana Oberst aufgelöstes Drag.-R. 8
Ferraris Joseph Johann Gf. FML. IR. 14
Festetics de Tolna Joseph Freih. GdC. Hus.-R. 3
Festetics de Tolna Tassilo Gf. GdC. Drag.-R. 1
Fiquelmont Carl Ludwig Gf. GdC. Drag.-R. 6 (Drag.-R. 12)
Fischer Carl FML. Corps-Art.-R. 10
Fitz Vinzenz Ritt. v. FML. Art.-R. 11 (Art.-R. 2)
Fitzgerald Simon Chev. FML. Chev.-legers-R. 6 (Hus.-R. 16)
Fleischer v. Eichenkranz Ferdinand Freih. FML. IR. 35
Folliot de Crenneville Ludwig Gf. GdC. Hus.-R. 3
Folliot de Crenneville-Poutet Franz Gf. FZM. IR. 75
Fölseis Joseph v. FML. IR. 29
Forgách Ignaz Gf. FZM. IR. 32
Forgách de Ghymes Simon Gf. GFWM. Hus.-R. 3
Franck Carl Ritt. v. FZM. IR. 79
Franz I. (II.) s. Kaiser Franz
Franz II. König beider Sizilien Uhl.-R. 3
Franz Carl Erzherzog FML. IR. 52
Franz Ferdinand d'Este Erzherzog Herzog von Modena FML. IR. 32
Franz Joseph Erzherzog Oberst Drag.-R. 3 (Drag.-R. 11)
Franz Joseph von **Este** Erzherzog Herzog von Modena GdC. Kür.-R. 2 (Drag.-R. 2)
Franz Joseph von **Toscana** Erzherzog 2. Carab.-R. (Drag.-R. 1)
Fratricsevics Ignaz v. GdC. Hus.-R. 12
Frelich Michael v. FML. IR. 28

Digitized by Google

Friedrich Erzherzog Vice-Admiral (FML.) IR. 16
Friedrich August Albert Prinz und Mitregent von Sachsen Oberst Kür.-R. 3 (Drag.-R. 3)
Friedrich August Albert König von Sachsen Kür.-R. 11 (Drag.-R. 3)
Friedrich Carl Prinz von Preußen Hus.-R. 7
Friedrich Franz Großherzog von Mecklenburg-Schwerin IR. 57
Friedrich Josias s. Sachsen-Coburg-Saalfeld
Friedrich Wilhelm Prinz (1861 Kronprinz) von Preußen, 1888 Friedrich deutscher Kaiser und König von Preußen IR. 20
Friedrich Wilhelm I. Churfürst von Hessen-Cassel Hus.-R. 8
Frimont von Palota Johann Gf. Fürst von Antrodocco GdC. Hus.-R. 9
Fröhlich s. Frelich
Fröhlich v. Eimbach und Groara Ludwig Freih. FZM. IR. 91
Froon v. Kirchrath Joseph Freih. FZM. IR. 54
Fürstenberg Carl Fürst FML. IR. 36
Fürstenberg Joseph Wenzel Fürst GM. IR. 41
Fürstenberg Gf. zu Fürstenberg-Möskirch Carl Egon Fürst FML. IR. 17)
Fürstenbusch Johann Daniel Freih. v. FML. IR. 35
Fürstenwärther Carl Freih. v. FML. IR. 56

G

Gagern Otto Freih. v. GdC. Uhl.-Reg. 12
Gaisruck Rudolf Carl Gf. FZM. IR. 44
Gaisruck Siegmund Friedrich Gf. FM. IR. 42
Galbes s. Mendoza
Galgóczy de Galantha Theodor FML. Hus.-R. 13
Garnier Hans Heinrich Freih v. GFWM. Kür.-R. (Drag.-R. 7)
Gehlen s. Chalons
Gemmingen Reinhard Freih. v. FML. IR. 42
Gemmingen auf Hornberg Siegmund Freih. v. FZM. IR. 21
Georg IV. König von Großbritannien. Irland und Hannover Hus.-R. 5
Georg V. König von Hannover IR. 42
Georg Prinz-Regent von Großbritannien. Irland und Hannover FM. Hus.-R. 5
Geppert Menrad Freih. v. FZM. IR. 43
Geramb Leopold Freih. v. FML. Hus.-R. 4
Gérard Jacques Br. GFWM. Drag.-R. 10
Gerlich Edl. v. **Gerlichsburg** Rudolf FML. Corps-Art.-R. 14
Gerstner Joseph Freih. v. FML. IR. 8
Geyer Ferdinand Leopold Freih. v. GFWM. aufgelöstes IR. 43
Ghelen s. Chalons
Geilner v. Goldnenfels Alois Freih. FML. IR. 48
Gondrecourt Adam Comte de FML. Kür.-R. (Drag.-R. 4)
Gondrecourt Leopold Gf. FML. IR. 55
Gorizzutti Franz Freih. v. FML. IR. 56
Gottesheim Friedrich Freih. v. FML. Kür.-R. 6 (Drag.-R. 6)
Graef v. Libloy Eduard Ritt. GdC. IR. 67
Graeven Martin Freih. v. FML. Hus.-R. 4
Gratz s. Kraze
Greth Carl FML. IR. 23
Gronsfeld Franz Gf. FM. Kür.-R. (Drag.-R.
Grucher Wilhelm Freih. v. FML. IR. 54
Grünne Carl Gf. GdC. Uhl.-Reg. 1
Grünne Nikolaus Gf. FML. IR. 26
Grünne Philipp Gf. FZM. IR. 43
Gschwind Freih. v. **Pöckstein** Johann Martin FM. IR. 35
Guicciardi Joseph Philipp Gf. GFWM. GIR. 1 (IR. 79)
Guicciardi Joseph Philipp Gf. GFWM. GIR. 5 (IR. 16)
Gustav Prinz von **Wasa** FML. IR. 60
Guttenstein Wenzel Gf. FML. IR. 42
Gyulai Franz Gf. FML. IR. 51
Gyulai Franz Gf. GM. IR. 51
Gyulai Samuel Gf. FML. IR. 32
Gyulai Stephan Gf. FML. IR. 51
Gyulai v. Maros-Németh und Nádaska Albert Gf. FML. IR. 21
Gyulai v. Maros-Németh und Nádaska Franz Gf. FZM. IR. 33
Gyulai v. Maros-Németh und Nádaska Ignaz Gf. FZM. IR. 60

H

Haag Nikolaus Freih. v. GM. Kür.-R. (Drag.-R. 5)
Habermann v. Habersfeld Joseph Freih. FML. IR. 39
Hadik v. Futak Andreas Gf. FM. Hus.-R. 6
Hagenbach Jakob Ign. Freih. v. FML. IR. 22
Haller v. Hallerkeö Franz Gf. GdC. Hus.-R. 12
Haller v. Hallerstein Samuel Freih. FZM. IR. 31
Hamilton Andreas Gf. GdC. Kür.-R. (Drag.-R. 7)
Handel Heinrich Freih. v. FZM. IR. 10
Handel-Mazzetti Eduard Freih. v. FZM. IR. 40
Hannover Ernst August König von Hus.-R. 2
Hannover Georg V. König von IR. 42
Harant Christoph Wilhelm Freih. v. FML. Kür.-R. (Drag.-R. 4)
Hardegg Heinrich Gf. GdC. Kür.-R. 7 (Drag.-R. 7)
Hardegg Ignaz Gf. GdC. Kür.-R. 8 (Drag.-R. 8)
Hardegg Julius Gf. Oberst IR. 11
Harrach Ferdinand Gf. FML. Kür.-R. (Drag.-R. 7)
Harrach Franz Xaver Gf. FML. IR. 7

Digitized by Google

Harrach Joseph Gf. FM. IR. 47
Harsch Ferdinand Philipp Gf. FZM. aufgelöstes IR. 50
Hartlieb Otto Freih. v. FML. Art.-R. 13
Hartmann v. Hartenthal Anton FML. IR. 29
Hartmann-Klarstein Prokop Gf. FZM. IR. 9
Hartung Ernst Ritt. v. FZM. IR. 47
Hasslingen Heinrich Tobias Freih. v. FM. IR. 11
Hasslingen Ignaz Freih. v. FML. IR. 11
Haugwitz Eugen Gf. FML. IR. 38
Hauslab Franz Ritt. v. FML. aufgelöstes Art.-R. 2
Hauslab Franz Ritt. v. FZM. Art.-R. 4 (Art.-R. 9)
Havor Johann Nikolaus Gf. v. FML. Hus.-R. 4
Haynau Julius Freih. v. FZM. IR. 57
Heindl s. Sonnenberg
Heinrich Erzherzog FML. IR. 62 und IR. 51
Heissler v. Heitersheimb Donat Gf. FM. Drag.-R. 11
Herberstein Adam Quintin Gf. Oberst Kür.-R. (Drag.-R. 8)
Herberstein Carl Joseph Gf. GFWM. GIR. 2 (IR. 79)
Herberstein Johann Anton Gf. GFWM. Kür.-R. (Drag.-R. 4)
Herberstein Leopold Gf. FM. aufgelöstes IR. 50
Herbert-Rathkeal Heinrich Konstantin Freih. v. FML. IR. 45
Herbeville Ludwig Gf. FM. aufgelöstes Drag.-R. 6
Hercules Rainald Herzog v. Modena FM. IR. 35
Hercules Rainold s. Modena d'Este
Herle Johann Ritt. v. GM. Art.-R. 9 (Art.-R. 11)
Herzogenberg August Freih. v. FML. IR. 35
Hessen Ludwig III. Großherzog von IR. 14
Hessen-Cassel Friedrich Wilhelm I. Churfürst v. Hus.-R. 8
Hessen-Cassel Maximilian Prinz zu FM. IR. 27
Hessen-Darmstadt Georg Wilhelm Prinz zu GdC. Drag., dann Chev.-legers-R. (aufgelöstes Drag.-R. 4)
Hessen-Darmstadt Ludwig Erbprinz zu Oberst IR. 35
Hessen-Darmstadt Ludwig Landgraf FM. aufgelöstes Drag.-R. 4
Hessen-Darmstadt Philipp Prinz zu FM. Kür.-R. (Drag.-R. 6)
Hessen-Homburg Friedrich Joseph Ludwig Erbprinz (1820 Landgraf) GdC. Hus.-R. 4
Hessen-Homburg Philipp Prinz (1839 Landgraf) FM. IR. 19
Hessen-Homburg Philipp Prinz FZM. IR. 19
Hessen und bei **Rhein** Alexander Prinz von GdC. Drag.-R. 6
Hessen und bei **Rhein** Alexander Prinz von FML. IR. 46
Hessen und bei **Rhein** Emil Prinz von FZM.-IR. 54
Hildburghausen Johann Friedrich Prinz zu **Sachsen-**, FM. IR. 8
Hiller Johann Freih. v. FZM. IR. 2
Hiller Johann Freih. v. FZM. IR. 53
Hochenegg Friedrich Gf. FML. IR. 20
Hoffmann Johann Ernst Freih. v. Oberst IR. 18
Hofkirchen Laurenz Gf. FML. Kür.-R. (Drag.-R. 4)
Hofmann v. Donnersberg Carl Freih. FML. Art.-R. 8 (Art.-R. 12)
Hofmann v. Donnersberg Leopold Freih. FML. Art.-R. 12 (Art.-R. 13)
Hohen-Ems Franz Rud. Gf. FM. Kür.-R. (Drag.-R. 8)
Hohenlohe-Bartenstein Ludwig Fürst FZM. IR. 26
Hohenlohe-Bartenstein Ludwig Fürst FZM. IR. 41
Hohenlohe-Ingelfingen Friedrich Fürst zu FML. Drag.-R. 2 (Hus.-R. 15)
Hohenlohe-Kirchberg Friedrich Wilhelm Fürst FZM. IR. 17
Hohenlohe-Langenburg Gustav Heinrich Prinz FML. IR. 13
Hohenlohe-Langenburg Gustav Wilhelm Prinz FZM. IR. 17
Hohenlohe-Schillingsfürst Konstantin Prinz zu GdC. IR. 87
Hohenzollern-Hechingen Friedrich Anton Fürst GdC. Kür.-R. 8 (Drag.-R. 8)
Hohenzollern-Hechingen Friedrich Anton Prinz FML. Chev.-legers-R. 2 (Uhl.-R. 7)
Hohenzollern-Hechingen Friedrich Ludwig Fürst FM. aufgelöstes Drag.-R. 2
Hohenzollern-Hechingen Friedrich Wilhelm Fürst FM. aufgelöstes Drag.-R. 2
Hohenzollern-Hechingen Friedrich Franz Xaver Prinz FM. Chev.-legers-R. 2 (Uhl.-R. 7)
Hold v. Ferneck Alexander Freih. FZM. IR. 61
Holly Joseph v. GdC. aufgelöstes Drag.-R. 5
Holstein-Beck Friedrich Wilhelm Prinz FML. IR. 20
Holstein-Plön Adolf August Herzog zu FM. IR. 12
Horváth-Tholdy Johann Gf. FML. Drag.-R. dann Kür.-R. 12 (Drag.-R. 12)
Houchin Paul Anton Freih. v. FZM. IR. 56
Hrabovsky v. Hrabova Johann Freih. FML. IR. 14
Huff Carl Freih. v. FML. IR. 8
Humbert I. König von Italien IR. 28
Hutschenreiter v. Glinzendorf Joseph GM. Art.-R. 10 (Art.-R. 6)
Huyn Johann Carl Gf. FZM. IR. 13
Huyn Johann Carl Gf. FZM. IR. 79

Digitized by Google

I und J

Jablonowski Felix Fürst FML. IR. 57
Jabłoński del **Monte Berico** Joseph Freih. v. FZM. IR. 30
Jacobs v. **Kantstein** Friedrich Freih. FZM. IR. 8
Jacquemin (Schackmin) Heinrich Freih. v. GdC. Kür.-R. (Drag.-R. 6)
Jacques Gerhard s. Gerhard
Jellachich de **Bužim** Franz Freih. FML. IR. 62
Jellachich de **Bužim** Johann FML. IR. 53
Jellačić de **Bužim** Georg Gf. FML. IR. 69
Jellačić de **Bužim** Joseph Gf. FZM. IR. 46
Johann Erzherzog FM. Drag.-R. 1 (Drag.-R. 9)
Johann Erzherzog FML. Art.-R. 2
Johann König von Sachsen Kür.-R. 3 (Drag.-R. 3)
Johann Nepomuk Erzherzog Oberst IR. 35
John Franz Freih. v. FZM. IR. 76
Jordis Alexander v. FML. IR. 59
Jörger de **Tollet** Anton Ägyd Gf. GFWM. IR. 59
Jörger de **Tollet** Franz Helfried Gf. GFWM. IR. 47
Jörger zu **Tollet** Franz Gf. GdC. aufgelöstes Drag.-R. 6
Joseph Erzherzog Oberst Drag.-R. (Uhl.-R. 6)
Joseph Römischer König Oberst Drag.-R. (Uhl.-R. 6)
Joseph Anton Erzherzog Palatin FM. Hus.-R. 2
Joseph Anton v. **Toscana** Erzherzog Oberst Drag.-R. 9
Joseph Franz Erzherzog IR. 63 (IR. 55)
Jovanović Stephan Freih. v. FML. IR. 43
Jung-Lothringen IR. 3
Jungen Johann Hieronymus Freih. von und zum FM. IR. 27
Jüptner v. **Jonstorff** Anton Freih. FML. Art.-R. 11 (Art.-R. 2)

K

Kaiffel Emerich Freih. v. FZM. IR. 89
Kaiser Ferdinand IR. 1
Kaiser Ferdinand Jäg.-R.
Kaiser Ferdinand Kür.-R. 1 (Drag.-R. 1)
Kaiser Ferdinand Chev.-legers-R. 1 (Uhl.-R. 6)
Kaiser Ferdinand Hus.-R. 1
Kaiser Ferdinand Uhl.-R. 4
Kaiser Franz Jäg.-R.
Kaiser Franz 2. Carab.- dann Kür.-R. 1 (Drag.-R. 1)
Kaiser Franz Uhl.-R. 4
Kaiser Franz I. (Röm.) IR. 1
Kaiser Franz I. Hus.-R. 1
Kaiser Franz (II.) IR. 1
Kaiser Franz (II.) Chev.-legers-, 1798 Drag.-, 1802 Chev.-legers-R. 1 (Uhl.-R. 6)
Kaiser Franz (II.) Hus.-R. 1
Kaiser Franz II. aufgelöstes Drag.-R. 2
Kaiser Franz Joseph aufgelöstes Genie-R. 1
Kaiser Joseph II. IR. 1
Kaiser Joseph II. Chev.-legers-R. (Uhl.-R. 6)
Kaiser Joseph II. Hus.-R. 1
Kaiser Leopold II. IR. 1
Kaiser Leopold II. Chev.-legers-R. (Uhl.-R. 6)
Kaiser Leopold II. Hus.-R. 1
Kaiser Leopold II. aufgelöstes Drag.-R. 2
Kaiser Maximilian I. von Mexico Uhl.-R. 8
Kaiser Nikolaus I. von Russland Hus.-R. 9
Kálnoky Anton Gf. GdC. Hus.-R. 2
Karaiczay Andreas Freih. v. FML. Chev.-legers- dann Drag.-R. (Uhl.-R. 7
Károlyi de **Nagy-Károly** Alexander Gf. GdC. Hus.-R. 5
Károlyi de **Nagy-Károly** Franz Gf. GdC. Hus.-R. 5
Károlyi de **Nagy-Károly** Franz Anton Gf. FZM. IR. 52
Kaunitz-Rietberg Franz Wenzel Gf. FML. aufgelöstes IR. 38
Kaunitz-Rietberg Wenzel Gf. FZM. IR. 20
Kavanagh Moritz Gf. FML. Kür.-Reg. 4 (Drag.-R. 4)
Kellner v. **Köllenstein** Friedrich Freih. FZM. IR. 41
Kengyel Nikolaus Freih. v. GFWM. GIR. 6 (IR. 16)
Kerpen Wilhelm Freih. v. FZM. IR. 49
Kettler Christoph Bernhard Freih. v. FML. IR. 12
Kheul Carl Freih. v. FML. IR. 10
Kheul Carl Gustav Gf. FM. IR. 49
Khevenhüller Ludwig Andreas Gf. FM. aufgelöstes Drag.-Reg. 5
Khevenhüller-Metsch Franz Gf. FZM. IR. 35
Khevenhüller-Metsch Joseph Gf. FML. IR. 12
Klenmayer Michael Freih. v. GdC. Hus.-R. 8
Kinsky Anton Gf. FZM. IR. 47
Kinsky Carl Gf. FML. Drag.-R. 6 (Drag.-R. 12)
Kinsky Christian Gf. FML. IR. 16
Kinsky Franz Gf. FZM. IR. 47
Kinsky zu **Wchinic** und **Tettau** Franz Ulrich Fürst FM. IR. 36
Kinsky zu **Wchinic** und **Tettau** Joseph Gf. FM. Drag.-R., dann Chev.-legers-R. 5 (Drag.-R. 10)
Kissl Johann Jakob Gf. Oberst Drag.-R. 10
Klebek Wilhelm Freih. v. FZM. IR. 14
Klenau Johann Gf. Freih. v. Janowitz GdC. Chev.-legers-R. 5 (Drag.-R. 10)
Klopstein v. **Ennsbruck** Joseph Freih. GM. IR. 47
Knebel v. **Treuenschwert** Albert Freih. FZM. IR. 76

Digitized by Google

Knesevich v. St. Helena Vinzenz Freih. GdC. Drag.-R. 3 (Drag.-R. 11)
Knigge Jobst Hilmar Freih. v. FML. IR. 11
Koch Johann Freih. v. FML. IR. 17
Kökényesdy de Vettes Ladislaus Freih. FZM. IR. 34
Koller Alexander Freih. v. GdC. Hus.-R. 8
Kolowrat-Krakowsky Kajetan Gf. FM. IR. 17
Kolowrat-Krakowsky Carl Gf. FM. IR. 36
Kolowrat-Krakowsky Carl Gf. FZM. aufgelöstes Art.-R. 2
Kolowrat-Krakowsky Emanuel Wenzel Gf. GdC. aufgelöstes Drag.-Reg. 6
König Franz 2. Carab.-R. (Drag.-R. 1)
König Joseph Drag.-R. (Uhl.-R. 6)
König Wilhelm FM. IR. 26
Königsegg-Rothenfels Christian Moritz Eugen Gf. v. FM. IR. 16
Königsegg-Rothenfels Lothar Gf. v. FM. IR. 54
Kottulinsky Friedrich Freih. v. FML. IR. 41
Koudelka Joseph Freih. v. FML. IR. 40
Kovács v. Mad Georg FZM. IR. 12
Kratze Carl Sebastian Freih. v. GFWM. IR. 57
Kray de Krajova et Topolya Paul Freih. FZM. IR. 34
Krosa v. Krossenstein Carl Freih. FML. Chev.-legers-R. 7 (Uhl.-R. 11)
Kreutz Friedrich FZM. CAR. 12
Kriechbaum Georg Friedrich Freih. v. FZM. IR. 54
Kronprinz Ferdinand FM. Kür.-R. 4 (Drag.-R. 4)
Kronprinz Ferdinand aufgelöstes Drag.-R. 2
Kronprinz Franz 2. Carab.-R. (Drag.-R. 1)
Kronprinz Rudolf FML. IR. 19
Kronprinz Rudolf FML. Uhl.-R. 1
Kronprinz Rudolf FML. Art.-R. 2 (später 10 jetzt 1)
Kronprinz von Bayern Carl Ludwig August Drag.-R. 2 (Hus.-R. 15)
Kronprinz von Württemberg Wilhelm Hus.-R. 6
Kuoffstein Johann Heinrich Gf. Oberst Drag.-R. 13
Kuhn v. Kuhnenfeld Franz Freih. FZM. IR. 17
Künigl Hermann Gf. FZM. aufgelöstes Art.-R. 1
Kussevich v. Szamobor Emil Freih. FZM. IR. 33
Kutschera Johann Freih. v. FZM. IR. 82

L

La Bordo Louis Freih. de Oberst aufgelöstes IR. 13
Lacy Franz Moritz Gf. FM. IR. 22
Laimpruch Freih. zu **Epurg** Franz Carl GFWM. IR. 22
Lamezan-Salins Joseph Gf. GM. IR. 54
Lanckhen Philipp Ernst von der FML. IR. 28
Langenau Friedrich Carl Gustav Freih. v. FML. IR. 49
Langlet Philipp Freih. v. FML. IR. 25
Langlois Peter v. FZM. IR. 59
Lapaczek Leonhard Alexander Freih. v. GFWM. IR. 8
La Porte (Von der Porten) Philipp Jakob de Oberst Drag.-R. 11
Latour Maximilian Gf. **Baillet** de GdC. Drag.-R., dann Chev.-legers-R. 4 (Drag.-R. 14)
Latour Theodor Gf. **Baillet** de FZM. IR. 28
Latour Theodor Gf. **Baillet** de FML. aufgelöstes Art.-R. 3
La Tour (Thurn) und **Taxis** Lamoral Gf. GdC. Kür.-R. (Drag.-R. 7)
Lattermann Christoph Freih. v. FM. IR. 7
Lattermann Franz Freih. v. FML. aufgelöstes IR. 45
Lehoczky Martin v. GFWM. Hus.-R. 3
Leiningen-Westerburg (Neu-) August Gf. FML. IR. 31
Leiningen-Westerburg (Neu-) Christian Gf. FML. R. 21
Lenk v. Wolfsberg Wilhelm Freih. FZM. Corps-Art.-Reg. 4
Leopold II. röm. Kaiser s. Kaiser Leopold II.
Leopold Erzherzog, Erb-Großherzog von Toscana GM. aufgelöstes Drag.-R. 4
Leopold Erzherzog GdC. IR. 53 u. aufgelöstes Genie-R. 2
Leopold Großherzog von Baden IR. 59
Leopold Prinz beider Sicilien Oberst IR. 22
Leopold I. König der Belgier IR. 27
Leopold II. Großherzog von Toscana GdC. IR. 71 und aufgelöstes Drag.-R. 4
Leopold Alexander Erzherzog Palatin Oberst Hus.-R. 2
Leslie Jakob Gf. FM. IR. 36
Leslie Jakob Gf. FML. IR. 24
L'Espine Joseph Gf. FML. IR. 58
Levenehr Franz Freih. v. FML. Chev.-legers-R. 14, dann aufgelöstes Drag.-R. 4
Leylersperg Freih. v. GFWM. GIR. 5 (IR 16)
Liechtenstein Alois Fürst zu FZM. IR. 12
Liechtenstein Carl Fürst zu GdC. Chev.-legers-R. 5, dann Uhl.-R. 9 (Drag.-R. 10)
Liechtenstein Eduard Fürst zu FML. IR. 5
Liechtenstein Franz Fürst zu GdC. Hus.-R. 9
Liechtenstein Friedrich Fürst zu GdC. Hus.-R. 13
Liechtenstein Johann Fürst zu FM. Hus.-R. 7
Liechtenstein Johann Fürst FML. aufgelöstes Drag.-R. 9
Liechtenstein Moritz Fürst zu FML. Kür.-R. 6 (Drag.-R. 6)
Liechtenstein Philipp Erasmus Fürst zu FML. IR. 36
Ligneville Leopold Comte de GFWM. IR. 3
Lilienberg Wenzel Gf. Vetter v. FZM. IR. 18
Lindemann Freih. v. **Lindesheimb** Georg Anton FML. IR. 10

Lindenau Carl v. FZM. IR. 29
Lindesheimb s. Lindemann
Litzelhofen Eduard Freih. v. FZM. IR. 47
Livingstein Alano Gf. v. GFWM. IR. 16
Lobkowitz Joseph Fürst FM. Chev.-legers-, dann Drag.-R. 10 und 1802 wieder Chev.-legers-R. 3 (Uhl.-R. 8)
Lochstädt Johann Adrian v. Oberst aufgelöstes IR. 43
Longueval Carl Emanuel Fürst GFWM. IR. 17
Los-Rios Franz Marq. FM. IR. 9
Lothringen (Alt-) IR. 1
Lothringen Carl Herzog von Oberst IR. 15
Lothringen Carl Herzog von FM. IR. 15
Lothringen Carl Herzog von FM. IR. 3
Lothringen Carl Eugen Prinz GdK. Kür.-R. 7 (Drag.-R. 7)
Lothringen Franz Stephan Erbprinz (1729 Herzog) zu GL. IR. 1
Lothringen Franz Stephan Erbprinz zu Oberst IR. 3
Lothringen Joseph Herzog von GFWM. IR. 18
Lothringen Joseph Herzog von GFWM. Kür.-R. (Drag.-R. 8)
Lothringen Leopold Herzog von Oberst IR. 1
Lothringen Leopold Herzog von Oberst IR. 18
Lothringen (Jung-) IR. 3
Lothringen s. Osnabrück
Loudon Gideon Freih. v. FM. IR. 29
Löwenschild Hannibal Gf. Oberst Drag.-R. (Uhl.-R. 6)
Löwenstein Christian Philipp Fürst v. GdK. Chev.-legers-R. (Uhl.-R. 7)
Löwenstein-Wertheim Christian Philipp Fürst GdK. Drag.-R. 14
Lubomirski Theodor Fürst FM. Kür.-R. (Drag.-R. 2)
Lucca Carl Ludwig Herzog von IR. 24
Luciny Matthäus Marq. de FML. IR. 25
Ludwig Graf von **Trani** Prinz beider Sicilien Uhl.-R. 13
Ludwig Großherzog von Baden IR. 59
Ludwig I. König von Bayern Drag.-R. 2, dann Kür.-R. 10 und wieder Drag.-R. 10 (Hus.-R. 15)
Ludwig II. König von Bayern IR. 5
Ludwig König von Portugal und Algarvien IR. 5
Ludwig III. Großherzog von Hessen IR. 14
Ludwig IV. Großherzog von Hessen IR. 14
Ludwig Joseph Erzherzog FZM. IR. 8
Ludwig Joseph Erzherzog FZM. Art.-R. 2 (Art.-R. 10 jetzt 1)
Luitpold Prinz-Regent von Bayern Korps-Art.-R. 1
Lusignan Franz Marq. FZM. IR. 16
Luxem Jakob Ritt. v. FML. IR. 27
Luzan Emanuel Comte de FZM. aufgelöstes IR. 48

M

Mack v. Leiberich Carl Freih. FML. Kür.-R. 6 (Drag.-R. 6)
Macquire Johann Sigm. Gf. v. FZM. IR. 35
Macquire Johann Sigm. Gf. FZM. aufgelöstes IR. 46
Mager Anton FML. aufgelöstes Art.-R. 3
Mamula Lazarus Freih. v. FZM. IR. 25
Mandl Franz v. FML. aufgelöstes Art.-R. 2 (jetzt 1)
Manfredini Friedrich Marq. FML. IR. 12
Mannsfeld Fürst zu **Fondi** Heinrich Franz Gf. FM. IR. 24
Máriássy de **Markus** et **Batiszfalva** Andreas Freih. FZM. IR. 37
Maroičić di **Madonna** del **Monte** Joseph Freih. v. FZM. IR. 7
Marschall auf **Burgholzhausen** Ernst Gf. FM. IR. 18
Marschall v. **Biberstein** Franz GM. aufgelöstes Art.-R. 2
Marschall v. **Perolat.** Ignaz Peter Freih. FML. IR 41
Marsigli Ludwig Ferdinand Gf. GFWM. IR. 59
Martini v. **Nosedo** Joseph Freih. FML. IR. 30
Mathesen Andreas Freih. v. FZM. IR. 42
Mauroy de **Merville** Franz Freih. FML. IR. 23
Maximilian Erzherzog FML. IR. 35
Maximilian Erzherzog FM. Kür.-R. (Drag.-R. 8)
Maximilian I. Kaiser von Mexico Uhl.-R. 8
Maximilian Joseph von **Este** Erzherzog FZM. aufgelöstes Art.-R. 2
Maximilian Joseph von **Este** Erzherzog FZM. Art.-R. 10 (Art.-R. 6)
Maximilian Joseph I. König von Bayern Oberst Drag.-R. 2 (Hus.-R. 15)
Maximilian Joseph I. König von Bayern Oberst IR. 31
Maximilian Joseph II. König von Bayern Kür.-R. 2 (Drag.-R. 2)
Mayer v. **Heidensfeld** Anton Freih. FZM. IR. 45
Mazzuchelli Alois Gf. FZM. IR. 10
Mecklenburg-Schwerin Friedrich Franz Großherzog von IR. 37
Mecklenburg-Strelitz Georg August Prinz zu GM. Kür.-R. (Drag.-R. 4)
Mecséry Johann Freih. v. FML. IR. 51
Melas Michael Ritt. v. GdK. Kür.-R. dann Drag.-R. 6 (Drag.-R. 12)
Mendoza Conde de **Galbes** Emanuel Sylva GdK. Kür.-R. (Drag.-R. 5)
Mengen Carl Freih. v. FML. Kür.-R. 4 (Drag.-R. 4)
Mensdorff-Pouilly (Dietrichstein) Alexander Gf. FML. IR. 73 und Uhl.-R. 9 (Drag.-R. 10)
Mercy d'Argenteau Anton Ignaz Gf. FM. IR. 56

Digitized by Google

Merode Marq. d'**Aynse** Carl Gf. FZM. aufgelöstes IR. 38
Mers Franz Freih. de Oberst IR. 11
Merta Emanuel Freih. v. FZM. IR. 94
Mertens Carl Freih. v. FZM. IR. 9
Merveldt Maximilian Gf. GdC. Uhl.-R. 1
Merville s. Mauroy
Mészáros Johann Freih. v. FML. Hus.-R. 10
Mészáros Johann Freih. v. FML. Uhl.-R. 1
Metternich-Winneburg und **Beilstein** Philipp Emerich Gf. v. FZM. IR. 11
Michael Großfürst von Russland IR. 37
Migazzi Vinzenz Felix Gf. FZM. aufgelöstes IR. 46
Miglio Franz Gf. FML. Kür.-R. (Drag.-R. 6)
Miguel Dom Herzog von Braganza IR. 39
Mihalievits Michael Freih. v. FZM. IR. 57
Milan I. König von Serbien IR. 97
Minutillo Friedrich Freih. v. FML. IR. 57
Minutillo Friedrich Freih. v. FML Drag.-R. 3 (Drag.-R. 11)
Mittrowsky Anton Freih. v. FML. IR. 10
Mittrowsky Joseph Gf. FZM. IR. 40
Modena Franz Joseph von Este Herzog von Erzherzog GdK. Kür.-R. 2 (Drag.-R. 2)
Modena Herkules Rainald Herzog FM. IR. 35
Modena Johann Friedrich von Este Prinz von Oberst Kür.-R. (Drag.-R. 4)
Modena d'**Este** Herkules Rainald Erbprinz (Herzog) zu FM. aufgelöstes Drag.-R. 5
Moltke Helmuth Gf. GFM. IR. 71
Moltke Philipp Ludwig Freih. v. FM. aufgelöstes IR. 13
Mondel Friedrich Freih. v. FZM. IR. 21
Montenuovo Wilhelm Fürst v. GdK. Drag.-R. 10
Montevergues Ludwig v. GFWM. IR. 11
Morocz Emerich Freih. v. FML. Hus.-R. 10
Morzin Ferdinand Gf. FML. IR. 54
Müffling Heinrich Freih. FML. IR. 26
Murray de Melgum Joseph Jakob Gf. FZM. aufgelöstes IR. 55

N

Nádasdy Thomas Gf. FML. IR. 39
Nádasdy auf **Fogaras** Franz Gf. FM. Hus.-R. 9
Nagy v. **Alsó-Szopor** Ladislaus Freih. FZM. IR. 70
Nagy v. **Töbör-Éthe** Carl Freih. FML. IR. 60
Nassau Wilhelm Herzog zu IR. 29
Nassau-Usingen Friedrich Herzog FM. IR. 22
Nassau-Usingen Friedrich Prinz FM. Kür.-R. 5 (Drag.-R. 5)
Nauendorf Carl Freih. v. FML. Hus.-R. 8
Nauendorf Friedrich August Gf. FML. Hus.-R. 8
Neipperg Eberhard Friedrich Gf. FM. IR. 7
Neipperg Erwin Gf. v. GdK. Drag.-R. 12
Neipperg Reinhard Wilhelm Gf. FM. IR. 7
Nesselrode Johann Hermann Franz Gf. GFWM. IR. 18
Neugebauer Franz Ludwig Freih. v. FML. aufgelöstes IR. 46
Nigrelli Ottavio Gf. FZM. IR. 27
Nikolaus I. Kaiser von Russland Hus.-R. 9
Nikolaus Alexandrowitsch Großfürst und Thronfolger von Russland Uhl.-R. 5
Nikolaus Czesarewitsch Großfürst und Thronfolger von Russland IR. 61
Nikolaus Nikolajowitsch Großfürst von Russland Hus.-R. 2
Nobili Johann Gf. FZM. IR. 74
Noirquermes Johann Alex. Gf. GFWM. aufgelöstes Drag.-R. 2
Nostitz Johann Nikolaus Gf. Oberst Kür.-R. (Drag.-R. 7)
Nostitz-Rieneck Hermann Gf. GdK. Uhl.-R. 13
Nostitz-Rieneck Johann Gf. FML. Chev.-legers-R. 7 (Uhl.-R. 11)
Nugent Jakob Gf. FML. IR. 56
Nugent v. **Westenrath** Laval Gf. römischer Fürst FM. IR. 30

O

O'Donell Carl Claud. Gf. GdC. Kür.-R. (Drag.-R. 5)
Offein (Uffein) Georg Ludwig Freih. v. FML. Kür.-R. (Drag.-R. 2)
O'Gilvy Carl Hermann Gf. FM. aufgelöstes IR. 46
O'Kelly von **Gallagh** und **Tywoly** Wilhelm Freih. FZM. aufgelöstes IR. 45
Ollone s. D'Ollone
O'Neillan (Neylan) Franz Freih. v. GFWM. IR. 57
O'Nelly (O'Neill) Johann Gf. FZM. IR. 42
Onolzbach s. Anspach
Oranien Wilhelm Prinz von FZM. IR. 26
Oranien Wilhelm Georg Prinz von FZM. IR. 15
O'Reilly Andreas Gf. GdK. Chev.-legers-R. 3 (Uhl.-R. 8)
Orosz Joseph Gf. FML. IR. 31
Osnabrück Carl Herzog zu Lothringen und Bar Bischof zu IR. 15
Ott Carl Freih. v. FML. Hus.-R. 5
Öttingen-Baldern Notger Wilhelm Gf. GFWM. IR. 7
Öttingen-Baldern Notger Wilhelm Gf. FML. IR. 47

P

Paar Johann Carl Fürst GM. IR. 43
Packenj v. **Kilstädten** Friedrich Freih. v. FZM. IR. 9

Digitized by Google

Palatinus Erzherzog Joseph FM. Hus.-R. 2 und 12
Palatinus Erzherzog Stephan FML. Hus.-R. 12
Pálffy Leopold Gf. FM. IR. 19
Pálffy Rudolf Gf. FML. Hus.-R. 6
Pálffy ab Erdöd Andreas Gf. GdC. Hus.-R. 8
Pálffy ab Erdöd Franz Gf. GFWM. IR. 51
Pálffy ab Erdöd Johann Gf. Oberst IR. 39
Pálffy ab Erdöd Johann Gf. FML. Hus.-R. 9
Pálffy ab Erdöd Johann Leopold Gf. FZM. IR. 53
Pálffy ab Erdöd Moritz Gf. FML. Freiw.-Hus.-R. 2, dann Hus.-R. 14
Pálffy ab Erdöd Moritz Gf. FML. Hus.-R. 15
Pálffy ab Erdöd Nikolaus Gf. Oberst IR. 8
Pallavicini Carl Conte de GM. IR. 8
Pallavicini Giovanni Lukas Conte de GFWM. IR. 8
Pallavicini Giovanni Lukas Conte de FM. IR. 15
Palombini Joseph Friedrich Freih. v. FML. IR. 36
Pancaliere s. Prié
Parma Carl Ludwig Herzog von IR. 24
Paskiewitsch Iwan Fedorowitsch Fürst von Warschau, Graf von Eriwan FM. IR. 37
Paul Alexandrowitsch Großfürst von Russland IR. 63
Paumgartten Franz Freih. v. FML. IR. 76
Paumgartten Johann Freih. v. FML. IR. 21
Pedro Dom Herzog von Braganza IR. 15
Pejacsevich v. Veröcze Nikolaus Gf. GdC. Drag.-R. 2
Pellegrini Carl Gf. v. FM. IR. 49
Penzenstein Johann v. FML. aufgelöstes Art.-R. 1
Petazzi Benvenuto Siegmund Gf. GFWM. GIR. 6 (IR. 16)
Petazzi Benvenuto Siegmund Gf. FML. GIR. 1 und GIR. 4 (IR. 79)
Peter Leopold Erzherzog s. Toscana
Pfalzgraf zu **Neuburg** Ludwig Anton Oberst IR. 20
Pfeffershofen Johann Freih. v. GFWM. IR. 7
Philibert Philipp Baron FML. aufgelöstes Drag.-R. 6
Philippi Viktor Gf. FM. Drag.-R. (Hus.-R. 15)
Philippović v. **Philippsberg** Franz Freih. FZM. IR. 70
Philippović v. **Philippsberg** Joseph Freih. FZM. IR. 35
Piccolomini Oktavius Fürst FZM. IR. 25
Piccolomini Gf. d'Aragona Aeneas Sylvius FML. Kür.-R. (Drag.-R. 4)
Pichler Alois GM. Art.-R. 5
Pio di **Savoja** Herbert Marchese FZM. IR. 8
Piret de **Bihain** Eugen Freih. GdC. Drag.-R. 9
Piret de **Bihain** Ludwig Freih. FML. IR. 27
Pittinger Johann Ritt. v. GM. Art.-R. 9 (Art.-R. 11)
Platz Joseph Anton Gf. FZM. aufgelöstes IR. 43
Plischau Engelhard v. FML. IR. 22
Plunkett Thomas Freih. v. FML. IR. 41
Poniatowski Andreas Fürst FZM. aufgelöstes IR. 50
Porporatti August Gf. FML. Drag.-R. (Hus.-R. 15)
Porte oder **Porten** s. La Porte
Portugal Dom Emanuel Infant von FM. Kür.-R. (Drag.-R. 9)
Preiss Johann Franz Joseph Freih. v. FZM. IR. 24
Preysach Jakob v. FZM. IR. 39
Prié-Turinetti Marchese de Pancaliere Johann Anton FZM. IR. 30
Prinz Carl s. Bayern
Prinz-Regent Georg von England Hus.-R. 5
Prinz-Regent (Wilhelm) von Preußen IR. 34
Prinz (Wilhelm) von Preußen IR. 34
Prohaska Johann Freih. v. FML. IR. 38
Prohaska v. **Guelphenburg** Franz Adolf Freih. GdC. IR. 7
Puebla Portugalo Antonio Conde de FZM. IR. 26
Puechaimb Hans Christoph Gf. FML. Kür.-R. (Drag.-R. 8)
Pürcker v. **Pürkhain** Vinzenz Freih. FZM. IR. 25

R

Rabutin Gf. v. Bussy Amadé GFWM. Drag.-R. 10
Rabutin Gf. v. Bussy Johann Ludwig FM. Drag.-R. 10
Radetzky v. **Radetz** Joseph Gf. GdC. Hus.-R. 5
Radivojevich Paul Freih. v. FZM. IR. 48
Radossevich v. **Rados** Demeter Freih. FML. IR. 53
Rainer Joseph Erzherzog FZM. IR. 11
Ramberg Hermann Freih. v. GdC. IR. 96
Ramming v. **Riedkirchen** Wilhelm Freih. FZM. IR. 72
Regal Maximilian Ludwig Gf. FZM. IR. 36
Reischach Siegmund Freih. v. FZM. IR. 21
Reising v. **Reisinger** Maximilian Freih. FML. IR. 18
Reisky v. **Dubnitz** Franz Freih. FML. aufgelöstes IR. 13
Reisky v. **Dubnitz** Franz Freih. FML. IR. 10
Reisner Anton Freih. v. FML. aufgelöstes Art.-R. 3
Reitzenstein Friedrich Ernst Freih. v. FML. IR. 12
Reuß-Greitz Heinrich XIII. Fürst FZM. aufgelöstes IR. 55
Reuß-Greitz Heinrich XIII. Fürst FZM. IR. 18
Reuß-Köstritz Heinrich LXIV. Fürst GdC. Hus.-R. 7

Digitized by Google

Reuß-Plauen Heinrich Gf. Oberst IR. 17
Reuß-Plauen Heinrich XV. Prinz FM. IR. 17
Richecourt Carl Gf. v. FML. Chev.-legers-R. (Uhl.-R. 7)
Richter v. Binnenthal Franz Xaver FZM. IR. 14
Ried Joseph Heinrich Freih. v. FZM. aufgelöstes IR. 23
Ried Joseph Heinrich Freih. v. FML. aufgelöstes IR. 48
Riesch Johann Gf. GdC. Drag.-R. 6 (Drag.-R. 12)
Riese Carl Freih. v. FML. IR. 15
Riese Franz Carl Freih. v. FZM. IR. 26
Ringelsheim Joseph Freih. v. FZM. IR. 30
Rodich Gabriel Freih. v. FZM. IR. 68
Rohan Viktor Prinz FML. IR. 21
Römer Carl Joachim Freih. FML. aufgelöstes Drag.-R. 6
Rosenberg-Orsini Franz Fürst GdC. Drag.-R. 13 dann Chev.-legers-R. 6 (Hus.-R. 16)
Rossbach Heinrich Freih. v. FZM. IR. 40
Rossbacher Rudolf Freih. v. FZM. IR. 71
Roszkowski Julian v. FML. IR. 87
Roth Wilhelm Moritz Freih. v. FML. IR. 22
Rothkirch und Panthen Leonhard Gf. FML. IR. 12
Rouvroy Carl Freih. v. FML. aufgelöstes Art.-R. 3
Rouvroy Theodor Freih. v. FZM. aufgelöstes Art.-R. 2
Rudolf Erzherzog Oberst IR. 16
Rudolf Erzherzog Oberst (1819 Cardinal-Fürst-Erzbischof von Olmütz) IR. 14
Rukavina v. Vidovgrad Georg Freih. FZM. IR. 61
Rumpf Franz Ignaz Gf. v. GFWM. IR. 12
Rupprecht v. Virtsolog Heinrich FML. IR. 40
Russo v. Aspernbrand Joseph Freih. FZM. aufgelöstes Art.-R. 5

S

Sachsen Friedrich August Albert k. Prinz und Mitregent von Kür.-R. 3 (Drag.-R. 3)
Sachsen Friedrich August König von Kür.-R. 3 (Drag.-R. 3)
Sachsen Johann König von Kür.-R. 3 (Drag.-R. 3)
Sachsen-Coburg Albert Herzog zu FML. IR. 57
Sachsen-Coburg-Gotha Ferdinand Herzog zu GdC. Hus.-R. 8
Sachsen-Coburg und Gotha Alfred Herzog zu IR. 84
Sachsen-Coburg-Saalfeld (1826 Sachsen-Coburg und Gotha) Ernst Herzog zu GdC. Uhl.-R. 1
Sachsen-Coburg-Saalfeld Friedrich Josias Prinz zu FM. IR. 22
Sachsen-Coburg-Saalfeld Friedrich Josias Prinz zu FM. aufgelöstes Drag.-R. 6
Sachsen-Gotha Johann August Herzog zu FM. Drag.-R. (Uhl.-R. 8)
Sachsen-Gotha Wilhelm Prinz zu FZM. IR. 30
Sachsen-Hildburghausen Friedrich Herzog zu FML. IR. 41
Sachsen-Hildburghausen Joseph Friedrich Prinz zu FM. IR. 8
Sachsen-Lauenburg Julius Franz Herzog zu FM. Kür.-R. (Drag.-R. 9)
Sachsen-Lauenburg Julius Heinrich Herzog zu Oberst aufgelöstes IR. 13
Sachsen-Meiningen Bernhard Herzog von IR. 46
Sachsen-Weimar-Eisenach Carl Alexander Großherzog von IR. 64
Saint-Croix Adam Bernhard Freih. v. FML. Kür.-R. (Drag.-R. 8)
Saint-Ignon Franz v. FML. Kür.-R. (Drag.-R. 4)
Saint-Ignon Joseph Gf. FML. Drag., dann Chev.-legers- und wieder Drag.-R. (Drag.-R. 14)
Saint-Julien Franz Gf. FZM. IR. 61
Salis-Zizers Heinrich Gf. FML. IR. 25
Salm Carl Theodor Otto Fürst FM. aufgelöstes IR. 45
Salm Leopold Philipp Carl Fürst FML. aufgelöstes IR. 45
Salm-Salm Niklas Leopold Rheingraf v. FM. IR. 14
Salzburg Ferdinand Churfürst von FM. aufgelöstes IR. 23
Sapieha Michael Gf. GFWM. IR. 47
Sardinien Carl Albert König von Hus.-R. 5
Savoyen Eugen Joannes Prinz von GFWM. Kür.-R. (Drag.-R. 8)
Savoyen Thomas Emanuel Prinz von FML. Kür.-R. (Drag.-R. 8)
Schackmin (Jacquemin) Heinrich Freih. v. GdC. Kür.-R. (Drag.-R. 6)
Schaff v. Havelsee Johann Oberst Kür.-R. (Drag.-R. 8)
Scherffenberg Friedrich Gf. FML. aufgelöstes IR. 13
Scherzer Leopold Freih. v. GFWM. IR. 28
Scherzer Leopold Eugen Freih. v. GFWM. GIR. 1 (IR. 79)
Scherzer Leopold Eugen Freih. v. GFWM. GIR. 3 (IR. 79)
Schleswig-Holstein-Glücksburg Wilhelm Prinz zu GdC. IR. 80
Schlik Leopold Gf. GdC. Drag.-R. (Uhl.-R. 6)
Schlik zu Bassano und Weißkirchen Franz Gf. GdC. Hus.-R. 4
Schmarda Carl Ritt. v. FML. CAR. 9
Schmeling Carl v. FML. IR. 29
Schmerling Joseph Ritt. v. FZM. IR. 67

Digitized by Google

Schmerzing Hannibal Freih. v. GdC. Kür.-R. (Drag.-R. 6)
Schmidfeld Johann Freih. v. FML. aufgelöstes IR. 48
Schmidt August Ritt. v. FML. Raketeur- und Gebirgs-Art.-R., dann Art.-R. 9 (Art.-R. 11)
Schmidt Moritz FZM. IR. 12
Schneller Andreas v. GdC. Chev.-legers-R. 5 (Drag.-R. 10)
Schön v. Treuenwerth Michael FML. IR. 49
Schönborn Anselm Franz Gf. GdC. aufgelöstes Drag.-R. 5
Schönfeld Anton Freih. v. FZM. IR. 82
Schönhals Carl Ritt. v. FZM. IR. 29
Schröder Carl Friedr. Freih. v. FML. IR. 7
Schröder Wilhelm Freih. v. FZM. IR. 26
Schrottenbach Franz Christian Gf. Oberst Kür.-R. (Drag.-R. 2)
Schuhay Franz Freih. v. FML. aufgelöstes Art.-R. 1
Schulenburg Hans Gf. von der FZM. IR. 30
Schulenburg-Oeynhausen Ludwig Ferdinand Gf. FZM. IR. 21
Schultz Johann Valentin Gf. GdC. Drag.-R. 10
Schwarzenberg Carl Fürst zu FM. IR. 19
Schwarzenberg Edmund Fürst zu FM. Drag.-R. 10 (Hus.-R. 15)
Schwarzenberg Felix Fürst zu FML. IR. 21
Schwarzinger Johann Freih. v. GM. aufgelöstes Art.-R. 2
Scudier Anton Freih. v. FZM. IR. 29
Seckendorf Friedrich Heinrich Gf. v. FZM. IR. 18
Seherr v. Thoss Johann Christoph Freih. FM. Kür.-R. (Drag.-R. 4)
Serbelloni Johann Baptist Gf. FM. Kür.-R. (Drag.-R. 4)
Sereni (Serényi) Franz Joseph Gf. FML. Drag.-R. 11
Serényi Johann Carl Gf. FM. IR. 25
Sicilien Ferdinand II. König beider Uhl.-R. 12
Sicilien Prinz Leopold beider IR. 22
Sickingen Damian Johann Philipp Freih. v. FML. IR. 57
Sickingen Damian Johann Philipp Freih. v. FML. IR. 18
Sigismund Erzherzog FML. IR. 45
Simbschen Carl Freih. v. FML. IR. 53
Simbschen Carl Freih. v. FML. Hus.-R. 7
Simbschen Carl Freih. v. Oberst Slavon. Panduren-Bataillon (IR. 53)
Simbschen Joseph Freih. v. FZM. aufgelöstes IR. 43
Simbschen Joseph Freih. v. FZM. IR. 48
Simm Joseph FZM. aufgelöstes Art.-R. 4
Sincère Klaudius Freih. v. GFWM. aufgelöstes IR. 46
Sincère Klaudius Freih. v. FZM. IR. 54
Siskovics Joseph Gf. FZM. IR. 37
Sivković Johann Freih. v. FML. IR. 41
Smola Joseph Freih. v. GM. Art.-R. 8 (Art.-R. 12)
Šokčević Joseph Freih. v. FZM. IR. 78
Solari Viktor Gf. GFWM. IR. 47
Söldner v. Söldenhofen Joseph FML. IR. 23
Solms-Braunsfeld Carl Prinz zu FML. Drag.-R. 9
Sommariva Hannibal Marq. GdC. Kür.-R. 5 (Drag.-R. 5)
Sonnenberg Johann Franz Xav. Gf., Freih. v. Heindl GFWM. IR. 18
Sontag v. Sonnenstein Wenzel FZM. aufgelöstes Art.-R. 2
Souches Carl Ludwig Radwig Gf. de FZM. aufgelöstes IR. 50
Souches Louis Radwig Gf. de FM. aufgelöstes IR. 50
Sparr Ladislaus Gf. v. FML. IR. 54
Spiekh Ritt. v. **Uibergau** und **Langenau** Lukas GFWM. IR. 24
Spiegel Raban Freih. v. FML. Kür.-R. 4 (Drag.-R. 4)
Spinola Johann Dominik Marq. de Oberst IR. 35
Splényi de Mihâldy Franz Freih. FML. IR. 31
Splényi de Mihâldy Gabriel Freih. FML. IR. 51
Splényi de Mihâldy Johann Ladislaus Freih. FML. Hus.-R. 8
Spork Johann Rüdiger Gf. FML. IR. 25
Sprecher v. Bernegg Salomon FML. IR. 22
Stadion zu Thanhausen und **Warthausen** Philipp Gf. GdC. Drag.-R. 1, dann Kür.-R. 9 (Drag.-R. 9)
Stadl Ferdinand Freih. v. FM. IR. 17
Stain Leopold Gf. FZM. aufgelöstes IR. 50
Starhemberg Emanuel Michael Gf. FZM. IR. 24
Starhemberg Erasmus Gf. GFWM. aufgelöstes IR. 43
Starhemberg Ernst Rüdiger Gf. FM. IR. 54
Starhemberg Guido Gf. FM. aufgelöstes IR. 13
Starhemberg Guido Gf. Oberst IR. 35
Starhemberg Johann Richard Gf. v. FML. IR. 8
Starhemberg Maximilian Adam Gf. FM. IR. 24
Starhemberg Maximilian Laurenz Gf. v. FM. IR. 8
Starhemberg Ottokar Franz Gf. FML. IR. 59
Stein Carl Freih. v. FML. Küsten-Art.-R.
Stein Emmerich Freih. v. FML. aufgelöstes Art.-R. 4
Steininger Carl Freih. v. FZM. IR. 68
Stephan Erzherzog FML. IR. 58
Sternberg Leopold Gf. GdC. Drag.-Reg. 8
Stipsicz v. Ternova Joseph Freih. GdC. Hus.-R. 10
Stransky Edl. v. **Dresdenberg** Franz FML. IR. 98
Strasoldo Leopold Gf. v. FML. IR. 27
Strasoldo-Graffemberg Julius Cäsar Gf. FML. IR. 61
Strauch Gottfried Freih. v. FZM. IR. 24
Strozzi Giacomo Gf. FML. Arquebus.-, dann Kür.-R. (Drag.-R. 8)

Digitized by Google

Stuart Patrik Gf. FML. IR. 18
Stubenrauch v. Tannenburg Georg FML. IR. 86
Stwrtnik August Freih. v. FML. aufgelöstes Art.-R. 4 und Art.-R. 5 (Art.-R. 4)
Suckow August Jakob Heinr. Freih. v. FZM. IR. 22
Sunstenau v. Schützenthal Heinrich Freih. FML. Kür.-R. 2 (Drag.-R. 2)
Szápáry Ladislaus Gf. GdC. IR. 46
Széchényi Anton Gf. FML. Hus.-R. 3
Szirmay Thomas v. Oberst IR. 37
Sztáray Anton Gf. FZM. IR. 33
Szveteney de Nagy-Ohay Anton Freih. GdC IR. 86

T

Tasso Albert v. Oberst IR. 11
Terzy Joseph Freih. v. FZM. IR. 16
Thavonat Leopold Freih. v. Oberst IR. 42
Thüngen Adam Siegmund Freih. v. FZM. IR. 57
Thüngen Hans Carl v. FZM. IR. 42
Thüngen Hans Carl Gf. FM. IR. 20
Thun-Hohenstein Carl Gf. FZM. IR. 29
Thun-Hohenstein Franz Gf. FZM. IR. 54
Thürheim Franz Ludwig Gf. FM. IR. 25
Thürheim Franz Sebast. Gf. v. FZM. IR. 28
Thurn Franz Gf. GM. aufgelöstes Art.-R. 2
Thurn und **Taxis** Emmerich Pinz v. Hus.-R. 3
Thurn und **Taxis** Hannibal Friedrich Fürst v. GdC. IR. 50
Thurn und **Taxis (La Tour)** Lamoral Gf. v. GdK. Kür.-R. (Drag. R. 7)
Thurn - Valle - Sassina Anton Gf. FZM. aufgelöstes IR. 43
Tillier Johann Anton Freih. v. FML. IR. 36
Tillier Joseph Freih. v. FML. IR. 14
Tiller v. Turnfort Carl Freih. FZM. CAR. 6 früher Art.-Reg. 10
Tollet s. Jörger
Toscana Großherzog Ferdinand FM. aufgelöstes IR. 23
Toscana Großherzog Ferdinand FM. IR. 7
Toscana Erb-Großherzog Ferdinand Salvator, Erzherzog Oberst aufgelöstes Drag.-R. 8
Toscana Großherzog Ferdinand IV. Salvator Erzherzog Oberst aufgelöstes Drag.-R. 8
Toscana Erb-Großherzog Leopold, Erzherzog GM. aufgelöstes Drag.-R. 4
Toscana Großherzog Leopold II., Erzherzog GdC. IR. 71 und aufgelöstes Drag.-R. 4
Toscana Peter Leopold Erzherzog Großherzog v. FM. aufgelöstes Drag.-R. 2
Toscana Joseph Anton von Erzherzog Oberst Drag.-R. 9
Trapp Werner Freih. v. Gf. FZM. IR. 25
Trautsohn Johann Carl Gf. GFWM. IR. 36
Trauttmansdorff Carl Gf. FML. Kür.-R. (Drag.-R. 7)
Trauttmansdorff Siegmund Joachim Gf. Oberst aufgelöstes IR. 45
Trenk Franz Freih. von der Oberst Panduren-R. (IR. 53)
Truchsess v. Wetzhausen Johann Eytel Oberst aufgelöstes Drag.-R. 2
Truchsess - Wetzhausen Veit Heinrich FML. Kür.-R. (Drag.-R. 7)
Turszky Johann August Freih. v. FZM. IR. 62

U

Uffeln Georg Ludwig Freih. v. FML. Kür.-R. (Drag.-R. 2)
Uhlefeld Leo Gf. FM. Kür.-R. (Drag.-R. 4)
Ujházy Ferdinand Franz v. GFWM. Hus.-R. 3
Ujházy Ferdinand Gf. GM. Hus.-R. 4
Ujváry Ladislaus Freih. v. GFWM. IR. 2
Unterberger Leopold Freih. v. FZM. aufgelöstes Art.-R. 4
Ursel s. D'Ursel

V

Valparaiso Bartholomäus **Marchese d'Andia** FML. IR. 43
Van der Beckh Melchior Leopold Freih. FZM. IR. 59
Van der Stappen Peter Joseph GM. aufgelöstes Art.-R. 3
Vasquez de Pinas Johann Jakob Gf. FM. aufgelöstes IR. 48
Vécsey v. Hainácskeö Siegbert Freih. FML. Hus.-R. 4
Vécsey de Vecse et **Böröllyö-Iságfa** Joseph Freih. FZM. IR. 41
Vernier de Rougemont et **Orchamp** Johann Freih. FML. Art.-R. 12 (Art.-R. 13)
Vetter v. Lilienberg Wenzel Gf. FZM. IR. 18
Veyder v. Malberg Carl Freih. GM., IR. 58
Viard Peter Joseph de FML. Kür.-R. (Drag.-R. 7)
Vierset Charles Albert de **St. Omer** Baron de **Billehé** et GM. IR. 58
Vincent Carl Freih. v. GdC. Chev.-legers-R. 4 (Drag.-R. 14)
Virmond Damian Hugo Gf. FZM. IR. 16
Visclay Andreas v. Oberst Hus.-R. 8
Visconti Franz Freih. v. FZM. IR. 81
Vogelsang Ludwig Freih. v. FZM. IR. 47

Digitized by Google

Von der Cron (de la Corona) Johann Freih. GM. Drag.-R. 10
Von der Lanckhen Philipp Ernst FML. IR. 28
Von der Porten (La Porte) Philipp Jakob Oberst Drag.-R. 11
Von der Trenk Franz Freih. Oberst Panduren-R. (IR. 53)
Vukassovich Philipp Freih. v. FML IR. 48

W

Wachtendonk Bertrand Anton Freih. v. FML. IR. 54
Wachtendonk Carl Franz Freih. v. FZM. IR. 25
Wacquant-Geozelles Theodor Freih. v. FZM. IR. 62
Waderborn Joseph v. GFWM. Drag.-R. 10
Waldeck Carl August Fürst zu FM. IR. 35
Waldeck Christian Fürst zu GdC. und k. portugies. FM. Drag.-R. 2 (Hus.-R. 15)
Wallenstein s. Wellenstein
Wallis Franz Gf. FZM. IR. 36
Wallis Franz Paul Gf. GFWM. aufgelöstes IR. 43
Wallis Franz Wenzel Gf. FM. IR. 11
Wallis Franz Wenzel Gf. FML. IR. 59
Wallis Georg Freih. v. FML. IR. 47
Wallis Michael Johann Gf. v. FM. IR. 11
Wallis Olivier Gf. FZM. IR. 29
Wallis Olivier Remigius Gf. FML. IR. 35
Wallisch Christoph Freih. v. FML. Kür.-R. (Drag.-R. 7)
Wallmoden-Gimborn Carl Gf. GdC. Uhl.-R. 5
Wallmoden-Gimborn Ludwig Gf. GdC. Kür.-R. 6 (Drag.-R. 6)
Walsegg Otto Gf. FZM. IR. 49
Warschau Paskiewitsch Fürst v. FM. IR. 37
Wartensleben Wilhelm Gf. FZM. IR. 28
Wasa Gustav Prinz v. FML. IR. 60
Watlet Wenzel Freih. v. FML. IR. 41
Wattcok Joseph v. FML. IR. 30
Watterborn s. Waderborn
Weidenfeld Carl Philipp Freih. v. FML. IR. 37
Welden Ludwig Freih. v. FZM. IR. 20
Wellenstein Johann Hannibal Freih. v. GFWM. IR. 57
Wellington Artur Herzog v. FM. IR. 42
Wendt Johann Adam de GFWM. IR. 29
Wenkheim Franz Freih. v. FML. IR. 35
Wernhardt Paul Freih. v. GdC. Chev.-legers-R. 3 (Uhl.-R. 8)
Wernhardt Stephan Freih. v. FML. IR. 16
Werth Johann Freih. v. GdC. Kür.-R. (Drag.-R. 8)
Westerloo Johann Philipp Marq. FM. Drag.-R. 1
Wetzel Johann Adam Freih. v. FML. IR. 18
Wetzel Johann Adam Freih. v. FZM. IR. 42
Wetzhausen Veit Heinrich Truchsess Oberst Kür.-R. 7 (Drag.-R. 7)
Wetzlar v. Plankenstern Gustav Freih. FML IR. 16
Wied-Runkel Friedrich Prinz FML. IR. 34
Wied-Runkel Heinrich Carl Gf. FM. IR. 28
Wieland Georg Freih. v. FML. Hus.-R. 9
Wilczek Heinrich Wilhelm Gf. v. FM. IR. 11
Wilhelm I. König der Niederlande FM. IR. 26
Wilhelm III. König der Niederlande IR. 63
Wilhelm I. König von Preußen IR. 34
Wilhelm Kronprinz von Württemberg Hus.-R. 6
Wilhelm I. König von Württemberg Hus.-R. 6
Wilhelm Prinz von Oranien FZM. IR. 26
Wilhelm Prinz (1888 Kronprinz des deutschen Reiches und Kronprinz von Preußen) von Preußen Hus.-R. 7
Wilhelm Erzherzog FZM. IR. 12
Wilsdorf Franz Freih. v. GM. Art.-R. 8 (Art.-R. 12)
Wimpffen Franz Gf. FZM. IR. 22
Wimpffen Maximilian Freih. v. FM. IR. 13
Windisch-Graetz Alfred Fürst zu FM. Chev.-legers-R. 4 (Drag.-R. 14)
Wiszlay s. Viszlay
Wocher Gustav v. FZM. IR. 25
Wohlgemuth Ludwig Freih. v. FML. IR. 14
Wopping Ferdinand Ludwig Freih. v. Oberst aufgelöstes IR. 23
Wrangel Friedrich Gf. kön. preuß. FM. Drag.-R. 2
Wrbna und **Freudenthal** Ladislaus Gf. FML. Chev.-legers-R. 6 (Hus.-R. 16)
Wurmbrand-Stuppach Kasimir Gf. FZM. aufgelöstes IR. 50
Wurmser Dagobert Sigmund Gf. FM. Hus.-R. 8
Württemberg Alexander Herzog von GdC. Hus.-R. 11
Württemberg Alexander Prinz von FM. IR. 17
Württemberg Carl Alexander Herzog von FM. Drag.-R. 11
Württemberg Carl Eugen Landprinz (1744 Herzog) von Oberst Drag.-R. 11
Württemberg Eberhard Ludwig Herzog von FM. Drag.-R. 11
Württemberg Ferdinand Herzog von FM. IR. 40
Württemberg Ferdinand Herzog von FM. aufgelöstes IR. 38
Württemberg Friedrich Wilhelm Carl Erbprinz (1797 Herzog, 1803 Churfürst, 1806 König) von FML. Drag.-R. 3 (Drag.-R. 11)
Württemberg Georg Friedrich Herzog von GFWM IR. 35

Digitized by Google

Württemberg Heinrich Friedrich Prinz von FML. IR. 10
Württemberg Ludwig Prinz von FZM. IR. 10
Württemberg Ludwig Eugen Herzog von Oberst Drag.-R. 11
Württemberg Kronprinz Wilhelm von Hus.-R. 6
Württemberg König Wilhelm I. von Hus.-R. 6
Württemberg Wilhelm Friedrich Erbprinz (1803 Churprinz) von GM. IR. 41
Württemberg Wilhelm Herzog von FZM. IR. 73
Württemberg-Neustadt Carl Rudolf Herzog von FM. Drag.-R. 11
Würzburg Ferdinand Großherzog von FM. IR. 7
Würzburg Ferdinand Churfürst von (1807 Großherzog) FM. aufgelöstes IR. 23
Wuschlotitsch Matthias Freih. v. FML. aufgelöstes IR. 43
Wutginau Gottfried Ernst Freih. v. FZM. IR. 3 und 12

Z

Zach Anton Freih. v. FZM. IR. 15
Zanini Peter FML. IR. 16
Zedtwitz Franz Julius Gf. FML. IR. 25
Zedtwitz Johann Franz Anton Freih. v. FZM. aufgelöstes IR. 13
Zeiss Christoph Oberst Kür.-R. (Drag.-R. 5)
Zobel von Giebelstadt und Darstadt Thomas Friedrich Freih. FML. IR. 61
Zum Jungen Johann Hieronymus Freih. von und FM. IR. 27
Zungenberg (Zungaberg) Franz Freih. v. FML. Hus.-R. 8
Zweibrücken Carl August Christian Pfalzgraf Drag.-R. (Hus.-R. 15)
Zweibrücken Carl Friedrich Pfalzgraf FM. Drag.-Chev.-legers-, dann wieder Drag.-R. (Hus.-R. 15)

Digitized by Google

b) Inhaber

nach denen die Regimenter nicht benannt wurden

A

Abele v. Lilienberg Franz Freih. FML. IR. 58
Alexander II. Kaiser von Russland IR. 2
Alexander III. Kaiser von Russland Uhl.-R. 11
Almásy Ignaz Gf. GdC. Hus.-R. 1
Anton Victor Erzherzog FZM. IR. 4
Appel Christian Freih. v. GdC. Hus.-R. 10
Argenteau Eugen Gf. FZM. IR. 35
Aspremont-Linden Ferdinand Carl Gf. FM. Drag.-R. 13
Auersperg Carl Gf. FML. Hus.-R. 10
Auersperg Carl Gf. FML. Kür.-R. 8 (Drag.-R. 8)
Auersperg Maximilian Gf. GdC. Kür.-R. 5 (Drag.-R. 5)

B

Baillet-Merlemont Ludwig Gf. FZM. IR. 63 (IR. 55)
Baltin Carl Freih. v. FML. IR. 14
Barco Joseph Freih. v. FML. Hus.-R. 3
Baumgarten Alois v. FML. IR. 56
Bechthold Philipp Freih. v. FML. Chev.-legers-R. 3 (Uhl.-R. 8)
Bellegarde Heinrich Gf. FM. Chev.-legers-R. 1 (Uhl.-R. 6)
Benczur Joseph v. FML. IR. 34
Benjovszky v. Benjov Johann FML. IR. 31
Berger Joseph Edl. v. FML. IR. 64
Berger von der Pleisse Johann Freih. FZM. IR. 51
Bersina v. Siegenthal Eduard Freih. FML. Hus.-R. 6
Bersina v. Siegenthal Heinrich Freih. GdC. Kür.-R. 1 (Drag.-R. 1)
Bertoletti Anton Freih. v. FML. IR. 15
Bigot de St. Quentin Carl Gf. FML. Uhl.-R. 8
Bigot de St. Quentin Franz Ludwig Gf. FML. Drag.-R. 3 (Drag.-R. 11)
Bils Anton Freih. v. FML. IR. 51
Blagoevich Emmerich Freih. v. FML. IR. 39
Blankenstein Ernst Gf. GdC. Hus.-R. 6
Blomberg Friedrich Freih. v. FML. Drag.-R. 7
Böhm Philipp Joseph Freih. v. GdC. Chev.-legers-R. 1 (Uhl.-R. 6)
Bordolo v. Boreo Joh. Ritt. FML. IR. 20
Botta d'Adorno Jakob Marq. FM. IR. 1
Boyneburg-Lengsfeld Moritz Freih. v. GdC. IR. 71 und aufgelöstes Drag.-R. 4
Brady Thomas Freih. v. FZM. IR. 1
Braida Moritz Gf. FZM. IR. 44
Bretfeld zu Cronenburg Emanuel Freih. FML. aufgelöstes Drag.-R. 4
Bretschneider Friedrich v. FML. Hus.-R. 10
Browne Georg Gf. FZM. IR. 2
Bubna v. Littitz Ferdinand Gf. FML. aufgelöstes Drag.-R. 4
Bussy Anton Gf. GM. IR. 35

C

Carl Erzherzog FM. IR. 4
Carl Herzog v. Lothringen FM. IR. 4
Castiglione Johann Gf. FML. Tiroler Jäg.-R.
Cavriani Carl Gf. FML. Drag.-R. 3, dann Kür.-R. 11 (Drag.-R. 11)
Chasteler Gabriel Marq. FML. Tiroler Jäg.-R. (IR. 64)
Civalart Carl Gf. GdC. Uhl.-R. 1
Clemens August Churfürst von Cöln Oberst IR. 4
Collenbach Gabriel Freih. v. FML. IR. 22
Cometti Johann Bapt. Ritt. v. FML. IR. 54
Cordon Franz Freih. v. FML. IR. 53
Coronini-Cronberg Johann Gf. FZM. GIR. 10 und 11 (IR. 79)
Coudenhove Carl Gf. FML. Drag.-R. 2, dann 1
Crenneville Ludwig Folliot de Gf. FML. Hus.-R. 3
Crenneville Ludwig Carl Folliot de Gf. GdC. Kür.-R. 2 (Drag.-R. 2)
Csollich Markus Freih. v. FZM. IR. 39
Csorich v. Monte Creto Anton Freih. FZM. IR. 15
Csorich v. Monte Creto Franz Freih. FML. IR. 32

Digitized by Google

D

Dahlen v. Orlaburg Franz Freih. FZM. IR. 59
D'Aspre Konstantin Freih. v. FZM. IR. 1
De Brucq Johann GM. Art.-R. 1 (Art.-R. 8)
De Lort Joseph FML. IR. 16
Dobrženský v. Dobrženitz Prokop Freih. Drag.-R. 1, dann 13
Döpfner Joseph Freih. v. FZM. IR. 23
Drechsel Damian Freih. v. FML. IR. 3
Dreihann v. Sulzberg am Steinhof Ignaz Freih. FZM. IR. 42
Droste v. Vischering Joseph Freih. FML. Kür.-R. 2 (Drag.-R. 2)

E

Eckhard Ludwig Freih. v. FZM. IR. 59
Esterházy Paul Gf. GM. Hus.-R. 1
Eynatten August Freih. v. FML. Uhl.-R. 11

F

Faber Philipp v. FZM. IR. 26
Fabisch Joseph GM. Art.-R. 2 (Art.-R. 10)
Falkenhayn Eugen Gf. GdC. IR. 18
Fenner v. Fennebeng Philipp Ritt. FML. Tiroler Jäg.-R.
Festetics de Tolna Tassilo Gf. FML. Drag.-R. 2
Fiedler Joseph Freih. v. FML. IR. 3
Fink Anton GM. Art.-R. 7 (Art.-R. 1)
Folliot de Crenneville Ludwig Gf. FML. Hus.-R. 3
Folliot de Crenneville Ludwig Carl Gf. GdC. Kür.-R. 2 (Drag.-R. 2)
Fölseis Joseph v. FML. IR. 29
Franz Ludwig Pfalzgraf bei Rhein, Herzog von Neuburg Oberst IR. 4
Friedrich Wilhelm IV. König von Preußen Hus.-R. 10
Friedrich deutscher Kaiser und König von Preußen Hus.-R. 10
Fürstenberg Friedrich Landgraf GdC. Drag.-R. 5, dann 1 (Drag.-R. 13)

G

Gablenz Ludwig Freih. v. GdC. Uhl.-R. 6
Gaisruck Franz Siegmund Gf. FM. GIR. 7
Geramb Leopold Freih. v. GdC. Hus.-R. 4
Gerhardi Ignaz v. FZM. IR. 8
Gerstner Joseph Freih. v. FML. IR. 8
Gorizkowski v. Gorizkow Carl Ritt. GdC. Kür.-R. 3 (Drag.-R. 3)
Graef v. Libloy Eduard Ritt. GdC. IR. 67
Grueber Wilhelm Freih. v. FML. IR. 54
Grünne Philipp Gf. GdC. Uhl.-R. 3
Gyulai v. Maros-Németh und Nádaska Ignaz Gf. FZM. GIR. 10 und 11 (IR. 79)

H

Habermann Habersfeld Joseph Freih. FML. IR. 39
Hadik v. Futak Andreas Gf. GdC. Hus.-R. 6
Haller v. Hallerkeö Franz Gf. FML. GIR. 10 und 11 (IR. 79)
Hammerstein-Ecquord Wilhelm Freih. v. GdC. Uhl.-R. 2
Handel Heinrich Freih. v. FZM. IR. 19
Hardegg Ignaz Gf. GdC. Kür.-R. 8 (Drag.-R. 8)
Harnoncourt Joseph Gf. GdC. Kür.-R. 2 (Drag.-R. 2)
Harrach Ferdinand Gf. FML. Chev.-legers-R. (Uhl.-R. 6)
Hartlieb v. Walthor Carl Vinzenz Freih. FZM. IR. 45
Hauer Ferdinand Anton Freih. v. FML. IR. 16
Hauger Franz FML. IR. 1
Heifreich Christian Freih. v. FZM. GIR. 9 (IR. 70)
Henikstein Alfred Freih. v. FML. IR. 58
Hennequin v. Fresnel und Curel Ferdinand Peter Gf. GdC. Kür.-R. 4 (Drag.-R. 4)
Herzinger Anton Freih. v. FML. IR. 52
Hiller Johann Freih. v. FML. IR. 2
Hohenfeld Otto Philipp Gf. FZM. aufgelöstes IR. 23
Hohenlohe - Bartenstein Ludwig Fürst FZM. IR. 26
Hohenlohe-Ingelfingen Friedrich Fürst zu FML. Drag.-R. 2 (Hus.-R. 15)
Hohenzollern-Hechingen Friedrich Anton Fürst v. GdC. Kür.-R. (Drag.-R. 8)
Hohenzollern-Hechingen Friedrich Franz Xaver Gf. FML. aufgelöstes Drag.-R. 2
Huyn Johann Carl Gf. FZM. IR. 13

J

Jablonski del **Monte Berico** Joseph Freih. FML. IR. 1
Jacobs v. Kantstein Friedrich Freih. FML. IR. 15
Jacquemin s. Schackmin
Járossy Matthias v. GM. IR. 32
Jellačić de Bužim Joseph Gf. FZM. GIR. 10 und 11 (IR. 79)
Jordis Alexander v. FML. IR. 59
Joseph Anton Erzherzog Palatin FM. Hus.-R. 12
Jósika v. Branyicska Johann Freih. FML. Hus.-R. 2

Digitized by Google

K

Karaiczay Andreas Gf. FML. Kür.-R. 4 (Drag.-R. 4)
Karaisl v. **Karais** Carl Freih. FML. IR. 42
Keglevich Johann Gf. Obstlt. Uhl.-Frei-Corps (Uhl.-R. 2)
Kempen v. **Fichtenstamm** Johann Freih. FZM. IR. 32
Klebelsberg Freih. zu **Thumburg** Johann Gf. CdG. Uhl.-R. 4
Koch Johann Freih. v. FML. IR. 2
Koller Alexander Freih. v. GdC. Drag.-R. 5
Koller Franz Freih. v. FML. IR. 2
Kolowrat-Liebsteinsky Vinzenz Gf. FZM. IR. 11
Kreas v. **Kreasenstein** Carl Freih. GdC. Chev.-legers-R. 7 (Uhl.-R. 11)
Kreyher v. **Helmfels** Carl Freih. GdC. Kür.-R. 3 (Drag.-R. 3)
Kudriaffsky Ludwig Freih. v. FML. IR. 65
Künigl Hermann Gf. FZM. aufgelöstes Art.-R. 1
Kusscvich v. **Szamobor** Emil Freih. FZM. IR. 77

L

Laey Moritz Gf. FM. 2. Carab., dann **Kür.**-R. 1 (Drag.-R. 1)
Lamberg Franz Phil. Gf. FML. Hus.-R. 4
Lang Adolf Freih. v. FML. IR. 45
Lassgallner Johann Carl Freih. v. FML. Kür.-R. (Drag.-R. 8)
Lattermann Christoph Freih. v. FML. aufgelöstes IR. 23
Lattermann Christoph Freih. v. FZM. IR. 7
Lauer Joseph Freih. v. FZM. IR. 44
Lederer August Freih. v. GdC. Uhl.-R. 12
Lederer Carl Freih. v. FML. Hus.-R. 10
Lederer Ignaz Freih. v. FM. Drag.-R. 2 (Hus.-R. 15)
Lederer Moritz Freih. v. IR. 63
Legeditsch Ignaz Ritt. v. GdC. Hus.-R. 2
Lenk v. **Wolfsberg** Wilhelm Freih. FML. Art.-R. 1 (Art.-R. 8)
Lichnowsky Wilhelm Carl Gf. FZM. IR. 11
Lichtenberg - Sohneeberg Nikolaus Gf. GdC. Hus.-R. 8
Liechtenstein Carl Fürst zu FM. Chev.-legers-R. (Uhl.-R. 6)
Liechtenstein Friedrich Fürst zu GdC. Uhl.-R. 3
Lietzen Friedrich Freih. v. FML. GIR. 9 (IR. 70)
Lilia v. **Westegg** Carl Ritt. FML. IR. 31
Lilien Carl Freih. v. GdC. Drag.-R. 1 (Drag-R. 9)
Linden Aspremont- Ferdinand Carl Gf. FML. Drag.-R. 13
Lobenstein Wilhelm v. FML. IR. 12
Lobkowitz Joseph Fürst und Herzog zu Raudnitz GdC. Drag.-R. 4
Lort Joseph de FML. IR. 16
Lothringen Carl Herzog von FM. IR. 4
Lothringen Joseph Prinz von FML. Kür.-R. (Drag.-R. 1)
Ludolf Franz Gf. FML. IR. 15
Lusignan Franz Marq. FML. IR. 16

M

Macchio Florian Freih. v. FML. IR. 20
Martonitz Andreas Freih. v. FZM. IR. 52
Maximilian Erzherzog, Churfürst von Cöln FM. IR. 4
Maximilian Joseph von **Este** Erzherzog FZM. IR. 4
Mayer v. **Sonnenberg** Johann GM. Art.-R. (Art.-R. 1)
Mecséry Daniel Freih. v. FML. Hus.-R. 2
Melczer v. **Kellemes** Andor Freih. FML. IR. 62
Mengen Carl Freih. v. FML. Kür.-R. 4 (Drag.-R. 4)
Mensdorff-Pouilly Emanuel Gf. GdC. Hus.-R. 1
Mercy d'**Argenteau** Anton Ignaz Gf. FZM. GIR. 7
Mertens Carl Freih. v. FZM. IR. 37
Mertens Wilhelm Ritt. v. FML. IR. 11
Mertz Friedrich Wilhelm v. FML. IR. 12
Mesemacre Vicomte de **Lardenois de Villo** Joseph FML. IR. 42
Milutinovich v. **Weichselburg** Theodor Freih. FML. IR. 54
Minkwitz Ferdinand Freih. v. FML. IR. 8
Minutillo Vinzenz Freih. v. FML. Uhl.-R. 3
Mohr Johann Friedrich Freih. v. GdC. Drag.-R. 5 (Drag.-R. 13)
Montenuovo Wilhelm Fürst GdC. Hus.-R. 5
Montenuovo Wilhelm Fürst v. GdC. Drag.-R. 10
Motschlitz Joseph Freih. v. Obstlt. Uhl.-Frei-Corps (Uhl.-R. 2)
Mumb v. **Mühlheim** Franz FML. IR. 11

N

Nagy de **Somlyó** Ludwig FML. Drag.-R. 3
Narboni Johann Maria v. FML. aufgelöstes Drag.-R. 4
Neipperg Adam Albert Gf. FML. Hus.-R. 3
Neuburg s. Pfalzgraf bei Rhein
Niemetz v. **Elbenstein** Wenzel GM. Art.-R. 2 (Art.-R. 1)
Nobili Johann Gf. FML. IR. 44
Nostitz-Rieneck Friedrich Moritz Gf. FM. aufgelöstes Drag.-R. 2
Nostitz-Rieneck Herm. Gf. FML. Uhl.-R. 13

O

Odelga Joseph Freih. v. FZM. IR. 24
Ottinger Franz Freih. v. GdC. Hus.-R. 1
Otto Rudolf Ritt. v. GdC. Hus.-R. 3

Digitized by Google

P

Paar Alfred Gf. FML. Uhl.-R. 4
Packenj v. Kielstädten Friedrich Freih. FZM. IR. 9
Pálffy ab Erdöd Moritz Gf. FML. Hus.-R. 14
Parrot Jakob v. FML. Kür.-R. 7 (Drag.-R. 7)
Pausch v. Worthland Carl Ritt. FZM. IR. 16
Pergler v. Perglas Carl Freih. GdC. IR. 18
Pfalzgraf bei Rhein Herzog zu Neuburg Franz Ludwig Oberst IR. 4
Pfanzelter Joseph v. FML. IR. 26
Pfersmann v. Eichthal Alois FML. IR. 37
Pflüger Philipp Freih. v. FML. Tiroler Jäg.-R.
Piccard v. Grünthal Johann Ritt. FML. Drag.-R. 1 (Drag.-R. 9)
Pirot de Bihain Ludwig Freih. FML. IR. 27
Pirquet-Hardaga-Cesenatico Peter Freih. v. FZM. Tiroler Jäg.-R.
Pokorny v. Fürstenschild Alois Freih. FZM. IR. 32
Puchner Anton Freih. v. GdC. IR. 3

R

Radetzky v. Radetz Joseph Gf. FM. Hus.-R. 5
Radivojevich Paul v. FML. IR. 14
Ramberg Georg Freih. v. FML. IR. 1
Rath Heinrich Freih. v. FML. IR. 12
Reinwald v. Waldegg Joseph FML. IR. 52
Rétsey de Rétse Adam Ritt. FZM. IR. 2
Richecourt Carl Gf. FML. Drag.-R. (Drag.-R. 13)
Richter v. Binnenthal Franz Xaver FZM. IR. 14
Ritter v. Wallyemare Franz v. FML. Uhl.-R. 2
Rosebacher Rudolf Freih. v. FML. IR. 12
Rothkirch und **Panthen** Leopold Gf. FML. aufgelöstes Drag.-R. 4
Rothschütz Georg Heinrich Freih. v. GM. Kür.-R. (Drag.-R. 8)
Rougier Kamillo Gilbert Freih. v. FML. IR. 11
Ruckstuhl Anton Freih. v. FML. IR. 2
Rukavina v. Bonyograd Matthias FML. IR. 52

S

Sachsen-Coburg-Saalfeld (1826 Sachsen-Coburg und Gotha) Ferdinand Herzog FML. Uhl.-R. 2
Saint-André Friedrich Daniel Freih. v. FML. GIR. 8
Salis-Zizers Rudolf Gf. FML. IR. 3
Sauer Carl Balthasar Freih. FML. aufgelöstes Drag.-R. 5
Schaaffgotsche Franz Gf. GdC. Kür.-R. (Drag.-R. 5)
Schackmin (Jacquemin) Heinrich Freih. GdC. aufgelöstes Drag.-R. 5
Schik v. Siegenburg Anton FML. IR. 26
Schiller v. Herdern Adolf Freih. FML. IR. 27
Schirnding Ferdinand Freih. v. FML. IR. 2
Schlik zu Bassano und Weißkirchen Franz Gf. GdC. Drag.-R. 5 (Drag.-R. 13)
Schlitter v. Niedernberg Carl Freih. FZM. IR. 46
Schneider v. Arno Carl Freih. FML. IR. 8
Schönberger Adolf Freih. v. GdC. Uhl.-R. 11
Schröder Wilhelm Freih. v. FML. IR. 4
Schulzig Franz Freih. v. FML. IR. 39
Schustekh v. Herve Emanuel Freih. FML. Drag.-R. 1 (Drag.-R. 9)
Schwäger v. Hohenbruck Joseph Freih. FML. IR. 8
Schwartz v. Meiller Eduard Freih. FML. IR. 34
Schwarzenberg Carl Fürst Obstlt. Uhl.-Frei-Corps (Uhl.-R. 2)
Schwarzenberg Edmund Fürst zu FM. Drag.-R. 2, dann Kür.-R. 10 und wieder Drag.-R. 10 (Hus.-R. 15)
Serbelloni-Sfondrati Ferdinand Gf. Duca di S. Gabrio GdC. Hus.-R. 6
Simbschen Carl Freih. v. FML. Hus.-R. 7
Simbschen Ferdinand Freih. v. FML. IR. 57
Šokčević Joseph Freih. v. FZM. GIR. 10 und 11 (IR. 79)
Spannocchi Peter Leopold Gf. GdC. Chev.-legers-R. 2 (Uhl.-R. 7)
Spiegel Raban Freih. v. FML. Kür.-R. 4 (Drag.-R. 4)
Splényi v. Miháldy Franz Freih. FML. IR. 31
Splényi v. Miháldy Ignaz Freih. GdC. Hus.-R. 2
Splényi v. Miháldy Michael Freih. FML. Hus.-R. 2
Staader Joseph Freih. v. FZM. IR. 3
Stadion zu Thanhausen und Warthausen Philipp Gf. FML. Drag.-R. 1 (Drag.-R. 9)
Stanissavljevics v. Wellenstreit Aaron Freih. FML. IR. 42
Stephan Erzherzog Palatin von Ungarn FML. Hus.-R. 12
Sternberg Leopold Gf. GdC. Drag.-R. 8
Stillfried und Rathenitz August Freih. v. FML. IR. 50
Stipsicz v. Ternova Joseph Freih. GdC. Hus.-R. 10
St. Quentin s. Bigot
Stutterheim Joseph Freih. v. FML. IR. 8
Sunstenau v. Schützenthal Heinrich Freih. FML. Kür.-R. 2 (Drag.-R. 2)
Susan Johann Freih. v. FML. IR. 26
Szent-Keresztv Siegmund Freih. v. GdC. Hus.-R. 1
Sztankovics Ludwig Freih. v. FZM. IR. 66

Digitized by Google

T

Teimer Ignaz FML. IR. 1
Teuchert Friedrich Freih. v. FZM. IR. 59
Thun-Hohenstein Franz Gf. FZM. IR. 54
Thurn und Taxis Emmerich Prinz v. GdC. Drag.-R. 1
Thurn-Valle-Sassina Georg Gf. FZM. IR. 34
Tige Ferdinand Gf. GdC. Drag.-R. 5 (Drag.-R. 13)
Tomassich Franz Freih. v. FML. IR. 22
Trattnern v. Petrocza Carl Freih. FML. IR. 24

V

Vécsey de Hainácskeö August Gf. GdC. Hus.-R. 3
Veigel v. Kriegesiohn Valentin FML. Uhl.-R. 6
Villata v. Villatburg Franz Ritt. FML. Kür.-R. 2 (Drag.-R. 2)
Vlasits Franz Freih. v. FML. GIR. 10 und 11 (IR. 79) und Uhl.-R. 2
Vogl Anton FML. IR. 14
Vogl Anton Obstlt. Uhl.-Frei-Corps (Uhl.-R. 2)

W

Waldstätten Georg Freih. v. FML. Tiroler Jäg.-R.
Weigelsperg Franz Freih. v. FML. IR. 32
Weigl v. Löwenwart Joseph Freih. FML. IR. 42
Weissenwolf Nikolaus Gf. FML. IR. 3
Welden Ludwig Freih. v. FML. IR. 22
Wenckheim Joseph Freih. v. FML. IR. 52
Wengersky v. Ungerschütz Eduard Gf. FML. IR. 48
Wetzlar v. Plankenstern Gustav Freih. FML. IR. 5
Wetzlar v. Plankenstern Heinrich Freih. FML. IR. 42
Wieland Georg Freih. v. FML. Hus.-R. 9
Wilhelm I. Deutscher Kaiser und König von Preußen Hus.-R. 10
Wilhelm Erzherzog FZM. IR. 4
Wimpffen Franz Gf. FZM. IR. 22
Windisch-Graetz Alfred Fürst zu FML. Kür.-R. 1 (Drag.-R. 1)
Windisch-Graetz Alfred Fürst zu FM. aufgelöstes Drag.-R. 8
Wisniak v. Wiesenhorst Leopold Ritt. FML. IR. 48
Wöber Anton v. FZM. IR. 53
Woyna Felix Gf. FML. Uhl.-R. 4
Wratislaw v. Mitrowitz-Nettolitzky Eugen Gf FM. Kür.-R. 1 (Drag.-R. 1)
Wulffen Christian Freih. v. FML. GIR. 9 (IR. 70)
Wussin Ferdinand Freih. v. FML. Uhl.-R. 7

Z

Zaitsek v. Egbell Carl FML. Uhl.-R. 2
Zanini Peter FML. IR. 16
Zezschwitz Wolfgang Freih. v. FML. Kür.-R. 1 (Drag.-R. 1)
Zichy Ferdinand Gf. FML. Hus.-R. 2
Zobel zu Giebelstadt und Darmstadt Thomas Friedrich Freih. v. FML. IR. 61

Digitized by Google

c) Regimentsinhaber

welche diese Ehrenstelle noch bekleiden, deren früher mit ihren Namen bezeichnete Regimenter jedoch historische Namen erhielten:

Laut Armeebefehl vom 13. Mai 1888:

K

Kaiser Franz Joseph Drag-R. 1
Kaiser Franz Joseph Ubl.-B. 6

T

Thurn und Taxis Lamoral Prinz v. FML. Hus.-R. 9

W

Weber Joseph Freih. v. FZM. IR. 22
Welsersheimb Zeno Gf. FZM. IR. 21

Z

Ziemięcki v. **Ziemięcin** Hieronymus Freih. FZM. IR 36

Digitized by Google

Orden, Ehren- und Erinnerungszeichen

Orden vom Goldenen Vliese

Gestiftet am 10. Jänner 1429 vom Herzog Philipp dem Guten von Burgund, mit der Bestimmung, daß nach dem Aussterben seines Geschlechtes in männlicher Linie der Gemahl der Tochter und Erbin des letzten Souveräns Oberhaupt des Ordens sein solle. Dieser Verfügung entsprechend, gelangte Kaiser Maximilian I. durch seine am 19. August 1477 eingegangene Vermählung mit Maria, Erbtochter des letzten Herzogs von Burgund, Carls des Kühnen, zu dieser Würde. Nach seines Enkels, Carl V., Thronentsagung blieb die österreichisch-spanische Linie im Besitze des Ordens. Als diese Linie mit Carl II. 1700 ausstarb, fiel die Sukzession auf den spanischen Thron, nebst der Souveränschaft des Ordens an Carl III., den nachmaligen Kaiser Carl VI. *)

Der jeweilige Kaiser von Österreich, als Souverän des Ordens, ernennt die Ritter, welche namhafte und tadellose Edelleute von altem Adel und katholischen Glaubens sein müssen. Der Kronprinz von Österreich wird nach seiner Geburt, die übrigen Erzherzoge werden bei erreichter Großjährigkeit zum Ritter dieses Ordens ernannt.

Das Ordenszeichen besteht aus einem goldenen Widderfelle (Vlies), das in der Mitte von einem goldenen Ringe umfaßt, entweder an einer um den Hals und über beide Schultern hängenden goldenen Kette (Kollane) auf der Brust, oder an einem Feuersteine, mit beiderseits hervorschlagenden, rot geschmelzten Feuerflammen, befestigt wird. Der Feuerstein ist an einer, einem Feuerstahle ähnlichen goldenen Agraffe angebracht, deren unterer Teil auf goldenem Grunde den Kampf Jasons mit dem Drachen darstellt, während in beiden aufwärts gekehrten und dunkelblau geschmelzten Handhaben in goldener Schrift der alte Wahlspruch des Hauses Burgund: „Pretium laborum non vile“ (Kein geringer Preis der Arbeit) erscheint. Das Ganze hängt an einem feuerroten, durch einen blau geschmelzten goldenen Schieber gezogenen Bande und wird um den Hals, auf die Brust herabhängend, getragen.

Militär-Maria Theresien-Orden

Gestiftet von der Kaiserin-Königin Maria Theresia. Nach dem ruhmvollen Siege des Feldmarschalls Leopold Grafen Daun bei Kolin wurde der 18. Juni 1757 als Stiftungstag festgesetzt.

Die von Seiner Majestät dem Kaiser Franz I. am 12. Dezember 1758 erlassenen Ordensstatuten und die kaiserl. Verordnungen vom 21. Oktober 1878 und 8. März 1895 mit Erläuterungen und Ergänzungen der Statuten sind im „Anhange zum Dienstreglement für das k. u. k. Heer“ enthalten.

Der jeweilige Regierer des Erzhauses Österreich ist Chef, Oberhaupt und Großmeister dieses Ordens. In diesen können alle Offiziere, ohne Rücksicht auf Rang, Religion und andere Umstände, für militärische Verdienste aufgenommen werden. Der Orden soll aus so vielen Großkreuzen und Rittern — seit 1765 auch Kommandeuren — bestehen, als sich für diese Klassen würdig machten. Anspruch auf den Orden begründen nur jene herzhaften Taten vor dem Feinde, die jeder Offizier von Ehre, ohne den geringsten Vorwurf, hätte unterlassen können, die aber dennoch mit ausgezeichneter Klugheit, Tapferkeit und aus freiwilligem Antriebe unternommen wurden. Gleichen Anspruch begründen kluge, für den Kriegsdienst ersprießliche Ratschläge, welche Offiziere nicht nur gegeben, sondern auch mit vorzüglicher Tapferkeit ausführen geholfen haben. Die selbst geschilderte That muß von Augenzeugen bestätigt werden.

Die Aufnahme in den Orden erfolgt in der Regel über Antrag des Ordenskapitels oder durch den Großmeister. Die Aufnahme in den Orden verleiht, wenn der Betreffende nicht adelig ist, den österreichischen oder ungarischen Adel; über Einschreiten erhält der Ordensritter den erblichen Freiherrenstand.

Die Dekoration besteht aus einem goldenen, weiß geschmelzten Kreuze. Seine Vorderseite deckt ein kreisrunder roter Mittelschild, den ein weißer Querbalken durchzieht (das alte österreichische Wappen darstellend). Diesen Mittelschild umgibt ein weiß geschmelzter Reif mit dem Ordenswahlspruche in Gold: „FORTITUDINI“ (Der Tapferkeit). Die Rückseite des Mittelschildes zeigt die verschlungenen Buchstaben M T und F. (Maria Teresia, Franz). Das Ordensband ist rotweißroth.

Die Ritter tragen den Orden auf der linken Brustseite, die Kommandeure um den Hals, die Großkreuze an einem 10 *cm* breiten Bande von der rechten Schulter an der linken Hüfte; zu letzterer Dekoration gehört auch noch der „Stern“, welcher ohne Band auf der linken Brustseite getragen wird. Derselbe hat die größer gehaltene Form des Ordenskreuzes, statt des weißen Emails Brillantierung und hinter den Kreuzesarmen zeigt sich ein goldener, grün geschmelzter Lorbeerkranz.

Die Ordensritter und deren Witwen erhalten Ordenspensionen.

*) Carl konnte sich zwar nicht im Besitze der spanischen Monarchie behaupten, blieb aber Oberhaupt des Ordens. König Philipp V. von Spanien bestritt dieses Vorrecht und erklärte sich ebenfalls zum Oberhaupte des Ordens. Seit jener Zeit wird der Orden daher auch von Seite Spaniens aufrecht erhalten.

Digitized by Google

Königlich ungarischer St. Stephans-Orden

Gestiftet von der Kaiserin-Königin Maria Theresia aus Verehrung für den heilig gesprochenen Gründer des Königreiches Ungarn, König Stephan, am Tage der Krönung ihres Sohnes Erzherzogs Joseph zum römischen König, 5. Mai 1764.

Großmeister des Ordens ist Seine Majestät als König von Ungarn. Der Orden besteht aus Großkreuzen, Kommandeuren und Kleinkreuzen.

Die Dekoration besteht aus einem beiderseits grün geschmelzten goldenen Kreuze, dessen Vorderteil in der Mitte ein runder, rot geschmelzter Schild deckt, in dem sich ein goldgekrönter grüner Dreiberg erhebt, auf dem ein weißes Doppelkreuz steht (hindeutend auf den von der Stifterin erneuerten „Apostolischen" Titel); beiderseits des Kreuzes stehen die Goldbuchstaben M, bezw. T. Um den Mittelschild zeigt ein weißer Reif den Ordenswahlspruch in Gold: „Publicum meritorum praemium" (Öffentliche Belohnung für Verdienste). Die Rückseite des Mittelschildes trägt die Inschrift: „STO. ST. RI. AP." (Sancto Stephano Regi Apostolico). Ober dem Ordenskreuze ist die ungarische Königskrone des heiligen Stephan in Gold angebracht. Band grünrotgrün.

Nach den Statuten erlangten früher die Großkreuze dieses Ordens zugleich die Würde eines wirklichen, die Kommandeure den Titel eines Geheimen Rates, die Kleinkreuze aber den Anspruch auf die taxfreie Erhebung in den Freiherren-, unter Umständen selbst in den Grafenstand. Dieses Vorrecht wurde mit dem Allerhöchsten Handschreiben vom 18. Juli 1884 aufgehoben.

Österreichisch-kaiserlicher Leopold-Orden

Gestiftet von Kaiser Franz I. am 11. Juli 1808 zu Ehren seines Vaters, des Kaisers Leopold II.

Der jeweilige Kaiser von Österreich ist Großmeister des Ordens; es gibt Großkreuze, Kommandeure und Kleinkreuze; ferner seit 1901 eine zwischen dem Großkreuze und dem Kommandeurkreuze rangierende „Erste Klasse" des Ordens.

Die Ordensdekoration ist ein rotgeschmelztes goldenes Kreuz mit weißer Einfassung. Der runde rote Mittelschild enthält die verschlungenen Goldbuchstaben F. J. A. (Franciscus Imperator Austriae) und die Umschrift in Gold auf Weiß: „Integritate et Merito" (Durch Unbescholtenheit und Verdienst). Die Rückseite des Mittelschildes ist weiß geschmelzt und zeigt innerhalb eines goldenen Lorbeerkranzes den Wahlspruch des Kaisers Leopold: „Opes regum corda subditorum" (Die Macht der Regenten sind die Herzen der Untertanen). Das Kreuz hängt an einer goldenen österreichischen Kaiserkrone, von welcher zwei goldene Bänder abflattern. Band weißrotweiß.

Der Orden wird auch mit der „Kriegsdekoration" verliehen (siehe den Abschnitt: „Kriegsdekorationen").

Auch der den Großkreuzen dieses Ordens früher statutenmäßig zukommende Anspruch auf die Würde eines wirklichen Geheimen Rates und der Kommandeure und Ritter auf die taxfreie Erhebung in den Freiherren-, bezw. Ritterstand wurde am 18. Juli 1884 aufgehoben.

Österreichisch-kaiserlicher Orden der Eisernen Krone

Kaiser Napoleon I. stiftete zur Erinnerung an seine Krönung in Mailand am 5. Juni 1805 den Orden der Eisernen Krone. Mit Auflösung des Königreiches Italien erlosch 1814 dieser Orden. Als Kaiser Franz I. in den Besitz seiner italienischen Staaten trat, rief er den Orden unter dem Namen: „Österreichischer Orden der Eisernen Krone" wieder ins Leben (1. Jänner 1816).

Großmeister ist der jeweilige Kaiser von Österreich. Der Orden besteht aus Rittern der 1., 2. und 3. Klasse.

Die Ordensdekoration in Gold besteht aus einer Nachbildung der lombardischen Königskrone, dem österreichischen Doppeladler mit Szepter, Schwert und Reichsapfel und der über ihm schwebenden Kaiserkrone mit flatternden Bändern. Der blau geschmelzte Herzschild im Adler zeigt vorne F. (Franz), rückwärts 1815. Der Ordensstern (Crachat) der 1. Klasse enthält die „Eiserne Krone" und um sie auf blauem Felde den Ordenswahlspruch in Gold: „Avita et aucta" (Altherkömmlich und erweitert). Band blaugelbblau.

Bezüglich der Kriegsdekorationen und der früher den Rittern der drei Klassen zustehenden gleichen Vorrechte wie den entsprechenden Graden des Leopold-Ordens wird auf die angeführten Abschnitte hingewiesen.

Digitized by Google

Kaiserlich-österreichischer Franz Joseph-Orden

Gestiftet von Kaiser Franz Joseph I. am 2. Dezember 1849 als dem ersten Jahrestage seiner Thronbesteigung.

Großmeister ist der regierende Kaiser; der Orden teilt sich in Großkreuze, Komture (seit 1869 mit oder ohne Stern auf der rechten Brustseite) und Ritter; ferner seit 1901 die zwischen dem Komtur- und dem Ritterkreuze rangierende Ordensklasse des „Offizierskreuzes", welche ohne Band auf der linken Brustseite getragen wird.

Das Ordenszeichen ist ein rotgeschmelztes schmales goldenes Kreuz, in der Mitte gedeckt durch einen weißen Schild mit der goldenen Namenschiffre F. J. (Franciscus Josephus). Zwischen den Kreuzesarmen ist der goldene, schwarz geschmelzte, gekrönte österreichische Reichsadler mit offenen Klauen sichtbar, welcher in seinen beiden Schnäbeln eine oben durch eine sogenannte „Treue" (verschlungene Hände) geschlossene, über das Kreuz herabhängende goldene Kette hält, zwischen deren Gliedern an ihrem unteren Teile die goldenen Buchstaben des Allerhöchsten Wahlspruches: „Viribus unitis" (Mit vereinten Kräften) sich zeigen. Über dem Kreuze schwebt die österreichische Kaiserkrone. Auf der Rückseite zeigt der Mittelschild das Stiftungsjahr 1849. Band hochrot.

Ordensschema vom Jahre 1901

1. Großkreuz des ungarischen St. Stephans-Ordens;
2. Großkreuz des österreichischen Leopold-Ordens;
3. Erste Klasse des österreichischen Leopold-Ordens und erste Klasse des österreichischen Ordens der Eisernen Krone;
4. Großkreuz des österreichischen Franz Joseph-Ordens;
5. Kommandeurkreuz des ungarischen St. Stephans-Ordens;
6. Kommandeurkreuz des österreichischen Leopold-Ordens;
7. Zweite Klasse des österreichischen Ordens der Eisernen Krone und Komturkreuz des Franz Joseph-Ordens mit dem Sterne;
8. Kleinkreuz des ungarischen St. Stephans-Ordens;
9. Ritterkreuz des österreichischen Leopold-Ordens;
10. Komturkreuz des österreichischen Franz Joseph-Ordens;
11. Offizierskreuz des österreichischen Franz Joseph-Ordens und dritte Klasse des österreichischen Ordens der Eisernen Krone;
12. Ritterkreuz des österreichischen Franz Joseph-Ordens.

Außer jeder Reihenfolge stehen der Militär-Maria-Theresien-Orden, das Ehrenzeichen für Kunst und Wissenschaft und alle sonstigen Auszeichnungen zur Belohnung von Verdiensten auf speziellen Gebieten des öffentlichen Lebens.

K. u. k. österreichisch-ungarisches Ehrenzeichen für Kunst und Wissenschaft

Gegründet am 18. August 1887 von Kaiser und König Franz Joseph I. an Stelle der „Goldenen Medaille für Kunst und Wissenschaft" *).

Das Ehrenzeichen besteht aus einem von einem geschmelzten schwarzen Reife eingesäumten, länglich runden, goldenen Medaillon, das auf der Vorderseite das Brustbild des Stifters im Costüme des Ordens vom Goldenen Vliese mit der Umschrift: „Franc. Jos. I Austr. Imp. Rex. Boh. etc. et Hung. Rex. Ap." und auf der Rückseite die von Lorbeerzweigen eingefaßte Inschrift enthält: „Literis et artibus". Das Medaillon wird von einem Lorbeerkranze umschlossen, an den oben mittels eines Ringes die österreichische Kaiserkrone mit flatternden Bändern angebracht ist. Dieses Ehrenzeichen wird an einem hochroten Bande um den Hals getragen. Der mit dieser Dekoration Ausgezeichnete ist berechtigt, sich „Besitzer des k. u. k. österr.-ung. Ehrenzeichens für Kunst und Wissenschaft" zu nennen.

*) Gestiftet von Kaiser Ferdinand I. im Jahre 1835; am 24. Februar 1849 von Kaiser Franz Joseph umgeändert und 13. April 1867 in die „große" und „kleine" goldene Medaille abgeteilt. Dieselbe war ohne Öhr und ohne Band und wurde daher nicht als Dekoration getragen.

Digitized by Google

Dekoration der Elisabeth-Theresien-Militärstiftung

Gestiftet von der Kaiserin Elisabeth Christine, Witwe Kaiser Carl VI., im Jahre 1750 für 20 Oberste und Generalmajore, welche dem Hause Österreich durch 30 Jahre treu gedient haben. Am 16. November 1771 erneuerte die Tochter der Stifterin, Kaiserin Maria Theresia, den Orden und setzte die Anzahl der in drei Klassen unterschiedenen Mitglieder auf 21 fest. Jene der 1. Klasse beziehen an jährlichem Stiftungsgenusse 853 fl. 70 kr., jene der 2. Klasse 683 fl. und jene der 3. Klasse 426 fl. 85 kr.

Im Sinne der erlauchten Stifterinnen ordnete der Hofkriegsrat am 25. April 1793 an, daß diese Stiftung nur für im Dienste ergraute Oberste und Generalmajore, welche Alters- oder Leibesgebrechen wegen zu keiner aktiven Militärdienstleistung mehr beigezogen werden können, gegründet worden sei.

Das goldene Ehrenzeichen besteht aus einem ovalen, weiß geschmelzten Medaillon, welches von acht aneinander gereihten, längs geteilten, halb weiß, halb rot geschmelzten Spitzen umgeben ist und mit der Längsseite an der goldenen Kaiserkrone hängt. Das Medaillon zeigt eine gelb gemalte Kaiserkrone, darunter die verschlungenen Buchstaben E. C., M. T. und die Umschrift: „M. Theresia parentis gratiam perennem voluit" (Maria Theresia hat der Stiftung ihrer Mutter immerwährende Dauer geben wollen). Band schwarz.

Militärverdienstkreuz

Mit Rücksicht auf die vielen ausgezeichneten Waffentaten der Armee in dem Feldzuge 1848 in Italien, beantragte FM. Gf. Radetzky die Gründung eines Ehrenzeichens, welches an jene Offiziere zu verleihen wäre, denen der Ausdruck der Allerhöchsten Zufriedenheit zuerkannt wurde. Die Kriegsminister FZM. Theodor Gf. Latour und FML. Franz Graf Gyulai traten dieser Anregung näher und auf einen Vortrag des letzteren stiftete Seine Majestät Kaiser Franz Joseph am 22. Oktober 1849 das Militärverdienstkreuz, „welches — ohne alle Vorrechte bloß aus einer Klasse bestehend, als Auszeichnung für vor dem Feinde besonders lobenswerte Dienste (ungefähr in der Art, wie für die Mannschaft die silberne Tapferkeitsmedaille), jedoch bloß für wirkliche Offiziere, wie sie in dem Wortlaute des 4. Punktes der Statuten für den Militär Maria Theresien-Orden begriffen sind."

Ausnahmsweise erhielten alle jene Offiziere, denen während der Feldzüge von 1848 und 1849, dann bei den in diesem Zeitraume stattgehabten sonstigen Ereignissen die Allerhöchste Zufriedenheit ausgesprochen worden war, das Militärverdienstkreuz, das an dem Bande der Tapferkeitsmedaillen getragen wird. Es besteht aus einem silbernen weiß geschmelzten Kreuze mit rot emaillierten Rändern, dessen gleichartiger runder Mittelschild die silberne Inschrift trägt: „Verdienst".

Bezüglich „Kriegsdekoration" siehe diese.

Kriegsdekorationen zum Leopold-Orden, Orden der Eisernen Krone und zum Militärverdienstkreuz

Seine Majestät Kaiser Franz Joseph bestimmte mit der Allerhöchsten Entschließung vom 12. Jänner 1860 in der Absicht, „die unmittelbar vor dem Feinde erworbenen Dekorationen der genannten Ehrenzeichen von jenen zu unterscheiden, welche für anderwärtige militärische oder Zivilstaatsverdienste verliehen worden sind; damit ferner in jenen Fällen, wo der wegen Bravour vor dem Feinde bereits besessene Orden infolge erneuerter, doch nicht auf dem Schlachtfelde selbst dargelegten Verdienstlichkeit durch Zuerkennung einer höheren Klasse derselben Dekoration bisher entfiel, die sichtbare Anerkennung auch des früheren, rein kriegerischen Verdienstes erhalten werde", daß „die für Verdienste unmittelbar vor dem Feinde verliehenen Orden durch die Bezeichnung: Kriegsdekoration des N.-Ordens (Militärverdienstkreuzes)" zu unterscheiden sind.

Als charakteristisches Merkmal der Kriegsdekoration wurde ein goldener Lorbeerkranz bestimmt, der bei dem Orden der Eisernen Krone mit grünem Email belegt, bei den übrigen Dekorationen blaßgrün legiert ist.

Digitized by Google

Die neuen Dekorationen wurden von nun an wie folgt ausgestattet:

a) die (Friedens-) Dekoration des Leopold- und des Eisernen Kronen-Ordens aller drei Klassen ohne Veränderung; das Militärverdienstkreuz hat jedoch nicht nur an den roten Rändern, sondern auch in den weißen inneren Stellen und rückwärts weiß emailliert zu werden.

b) Kriegsdekoration des Ritterkreuzes des Leopold-Ordens: zur Friedensdekoration ein aufwärts stehender halber Lorbeerkranz unter der Krone;

Kriegsdekoration der Eisernen Krone 3. Klasse: zur Friedensdekoration aufwärts gerichtete, grün emaillierte Lorbeerzweige unter Schwert und Reichsapfel;

Kriegsdekoration des Militärverdienstkreuzes: geschoppter Lorbeerkranz um den rothen Umfassungsrand der Legende.

c) Kriegsdekoration des Kommandeurkreuzes des Leopold-Ordens und der Eisernen Krone 2. Klasse: wie bei den unter *b)* erwähnten Kriegsdekorationen derselben Orden, nur in verhältnismäßig vergrößertem Maße.

d) (Friedens-) Dekoration des Kommandeurkreuzes des Leopold- und des Eisernen Kronen-Ordens 2. Klasse für solche, welche bereits die Kriegsdekoration desselben Ordens 3. Klasse besaßen: um das Mittelfeld (bezüglich Herzschild) der gleichklassigen Friedensdekoration ein geschoppter, bei der Eisernen Krone 2. Klasse grün emaillierter Lorbeerkranz.

e) Kriegsdekoration des Großkreuzes des Leopold- und des Eisernen Kronen-Ordens 1. Klasse: auf die gleichklassige Friedensdekoration die unter *b)* genannten Kriegsembleme, ferner ein geschoppter Lorbeerkranz durch die Spitzen des achteckigen silbernen Sternes gezogen.

f) (Friedens-) Dekoration des Großkreuzes des Leopold- und des Eisernen Kronen-Ordens 1. Klasse für solche, welche die Kriegsdekoration desselben Ordens 2. oder 3. Klasse früher besaßen: die Ordenszeichen unverändert [wie ad *a)*], ferner beim Leopold-Ordensstern: geschoppter Lorbeerkranz um die Legende; beim Stern des Eisernen Kronen-Ordens: geschoppter Lorbeerkranz um den dunkelblau emaillierten Reif statt der Goldverzierung.

Militärverdienstmedaillen

Kaiser und König Franz Joseph I. ordnete mit dem Befehlschreiben vom 12. März 1890 die Einführung einer Militärverdienstmedaille an, welche von jenen Personen zu tragen ist, denen die Allerhöchste „belobende Anerkennung" für ihre hervorragenden Leistungen im Kriege, oder der Ausdruck der Allerhöchsten „Zufriedenheit" für vorzügliche Dienste im Frieden auf Grund Allerhöchster Entschließungen bekanntgegeben wird.

Diese Medaille besteht aus vergoldeter Bronze, trägt auf der Vorderseite das Bildnis Seiner Majestät des Kaisers und Königs mit der Umschrift des Allerhöchsten Namens und Titels, auf der Rückseite die von einem Lorbeer- und Eichenkranze umschlungene Inschrift „Signum laudis".

Die für eine belobende Anerkennung im Kriege ausgefolgte Militärverdienstmedaille wird von den Offizieren des Soldatenstandes an dem für das Militärverdienstkreuz vorgeschriebenen Bande, von den dem Soldatenstande nicht angehörenden, in eine Rangklasse eingeteilten Personen an einem hochroten 3,75 *cm* breiten Seidenbande, die für den Ausdruck der Allerhöchsten Zufriedenheit für Verdienste im Frieden verliehene, von sämtlichen in eine Rangklasse eingeteilten Personen der bewaffneten Macht an einem hochroten Seidenbande getragen.

Die Militärverdienstmedaillen für Verdienste im Kriege und für Verdienste im Frieden können nebeneinander getragen werden.

Geistliches Verdienstkreuz piis meritis

Gestiftet für Militärgeistliche von Kaiser Franz am 23. November 1801, an Stelle der Ehrenmedaillen, als Auszeichnung für Verdienste vor dem Feinde. Dieses geistliche Verdienstkreuz zerfällt in zwei Klassen: das goldene und das silberne. Es hat die Gestalt eines Passionskreuzes mit kleeblattförmigen Enden, mit beiderseits weiß (bezw. blau) geschmelztem runden Mittelschilde, der auf jeder Seite die goldene Inschrift: „Piis meritis" (Für fromme Verdienste) trägt. Band weiß mit drei roten Streifen.

Diejenigen Feldgeistlichen, welche zur Zeit der Stiftung dieses Verdienstkreuzes bereits eine Ehrenmedaille besaßen, wurden gegen Rückgabe der letzteren, mit der neuen Dekoration beteilt.

Digitized by Google

Tapferkeitsmedaillen

Kaiser Joseph II. stiftete am 19. Juli 1789 eine goldene und eine silberne Denkmünze als Ehrenzeichen oder Ehrendenkmünze (seit 1809 „Tapferkeitsmedaille" genannt) für jene Soldaten des Mannschaftsstandes, welche sich vor dem Feinde durch tapfere und hochherzige Taten auszeichnen.

Kaiser Ferdinand stiftete am 19. August 1848 zur bestehenden silbernen noch eine kleinere derlei Medaille, welche nun „1." bezw. „2. Klasse" benannt wurden.

Die Tapferkeitsmedaillen zeigen auf der Vorderseite das Brustbild des jeweilig regierenden Herrschers. Kaiser Franz Joseph wird in der Marschallsuniform dargestellt und ist sein Bildnis mit der Umschrift „Franz Joseph I. V. G. G. Kaiser v. Österreich" umgeben. Auf der Rückseite verschlingen sich kranzartig zwei Lorbeerzweige, welche die Inschrift: „Für Tapferkeit" einschließen; darunter sechs Regimentsfahnen.

Die Besitzer der goldenen und der silbernen Tapferkeitsmedaillen 1. Klasse erhalten lebenslänglich Zulagen und zwar erstere die ganze, letztere die halbe Löhnung jener Charge in der sie die Medaille erwarben.

Früher konnte ein Soldat nur eine der Tapferkeitsmedaillen besitzen und mußte, wenn er später eine der höheren Klasse erwarb, die der minderen Klasse zurückstellen. Kaiser Franz Joseph gestattete aber am 5. Juni 1849, daß jeder Soldat alle drei Medaillen erwerben und tragen könne. Band weißrot, gerippt.

Goldene und Silberne Verdienstkreuze

Gestiftet am 2. Dezember 1849 von Kaiser Franz Joseph an Stelle der goldenen und silbernen Zivilverdienstmedaillen. Beide Verdienstkreuze werden mit und ohne Kaiserkrone verliehen; alle vier Grade können gleichzeitig getragen werden.

Das Kreuz ist schmal, rot geschmelzt und hat goldene, bezw. silberne Einfassung. Der Mittelschild ist weiß geschmelzt und von Gold, bezw. ohne Schmelz von Silber, zeigt in der Mitte die Buchstaben F. J. (rückwärts: 1849) um diese: „Viribus unitis", darunter eine durch eine Treue (verschlungene Hände) geschlossene Kette. Band hochrot.

Kriegsmedaille

Gestiftet von Kaiser und König Franz Joseph I. anläßig Allerhöchstdessen 25jährigen Regierungsjubiläum mit Armeebefehl vom 1. Dezember 1873 für alle jene Personen ohne Unterschied des Ranges und der Stellung, welche einen oder mehrere unserer Feldzüge 1848, 1849, 1859, 1864, 1866 und 1869 mitgemacht haben. Später wurde diese Medaille auch für die Feldzüge 1878 und 1882 zuerkannt *).

Die Kriegsmedaille ist aus Bronze, zeigt auf der Vorderseite den lorbeergekrönten Kopf des Stifters mit der Umschrift: „Franz Joseph I. Kaiser v. Österreich König v. Böhmen etc. Apost. König v. Ungarn" und auf der Rückseite innerhalb eines von einem Lorbeer- und einem Eichenzweige zusammengehaltenen Kranzes das Datum des Jubiläums: „2. Dezember 1873."

Band schwarzgelb, gerippt mit schwarzgelben glatten Rand.

Diese Medaille kann dem Besitzer weder durch gerichtlichen Spruch, noch sonst abgenommen werden.

*) Das letzte Erinnerungszeichen an einen Feldzug, den die ganze Armee mitgemacht (1864 war nur ein geringer Theil mobilisiert), wurde am 31. Mai 1814 in Paris von Kaiser Franz I. gestiftet. Es hieß „Armeekreuz" (auch Kanonenkreuz), bestand aus dem Metalle eroberter Kanonen, hatte die Gestalt eines lorbeerumwundenen Kreuzes, zeigte auf der Vorderseite die Inschrift: „Libertate Europae asserta 1813, 1814" (Für Befreiung Europas) und auf der Kehrseite: „Grati Princeps et Patria, Franciscus Imp. Aug." (Dank des Fürsten und Vaterlandes). Band gelb, schwarz eingefaßt; dieses Armeekreuz wurde im Knopfloch, bezw. auf der linken Brustseite getragen.

Digitized by Google

Erinnerungsmedaille an den Feldzug 1864 gegen Dänemark

Die Stiftung erfolgte am 10. November 1864 von Seiner Majestät Kaiser Franz Joseph I. in Übereinstimmung mit Allerhöchstdessen Alliierten, Seiner Majestät dem Könige Wilhelm I. von Preußen.

Die aus erobertem Kanonenmetall in Medaillenform geprägte Denkmünze trägt auf der vorderen Seite die Chiffren und Kronen der Allerhöchsten Namenszüge des Kaisers Franz Joseph und des Königs Wilhelm I. von Preußen, auf der Kehrseite die mit Lorbeer bekränzte Inschrift: „Unseren tapferen Kriegern 1864." Auf dem Rande: „Aus erobertem Geschütze."

Diese Erinnerungsmedaille wird am gelb-schwarz-weißen Bande getragen und kann nie aberkannt werden.

Silberne Denkmünze für die Landesverteidiger Tirols 1866

Gestiftet von Kaiser Franz Joseph am 17. September 1866.

Die Vorderseite zeiget den lorbeergekrönten Kopf des Stifters und die Umschrift: „Kaisers Franz Joseph I. von Österreich", die Rückseite innerhalb eines Lorbeer- und Eichenkranzes die Inschrift: „Meinem treuen Volke von Tirol 1866."

Band weißrot *).

Jubiläumshofmedaille

Gestiftet von Kaiser und König Franz Joseph I. mit der Allerhöchsten Entschließung vom 21. Oktober 1898 aus Anlaß der 50. Wiederkehr des Jahrestages der Allerhöchsten Thronbesteigung, für alle Personen, welche innerhalb der Zeit vom 2. Dezember 1848 bis 2. Dezember 1898 um die Allerhöchste Person, beziehungsweise im Allerhöchsten Hofstaate gedient haben, und zwar erhielten die „Goldene Jubiläumshofmedaille" die obersten Hofchargen, die Generaladjutanten etc., die silberne die Leibgarden, die Offiziere etc. und die bronzene die Mannschaft etc.

Diese Medaille ist in ovaler Form geprägt, trägt auf der Vorderseite das Bildnis des Stifters und auf der Rückseite die Inschrift: „Franciscus Josephus I. Quinquagenarii Regni Diem festum Celebrans, II. Decembris MDCCCXCVIII."

Das Band ist rot, weiß gerändert; am oberen Rande mit einer Metallspange, welche die Jahreszahlen „1848—1898" zeigt.

Die strafrechtlichen Bestimmungen über den Verlust von Orden und Ehrenzeichen haben auch auf diese Medaille Anwendung.

Jubiläumserinnerungsmedaille für die bewaffnete Macht

Anlässig der 50. Wiederkehr des Jahrestages Allerhöchstseines Regierungsantrittes stiftete Seine Majestät Kaiser Franz Joseph I. mit der Allerhöchsten Entschließung vom 18. August 1898, eine Jubiläumserinnerungsmedaille für die bewaffnete Macht. Dieselbe trägt auf der Vorderseite das Bildnis Seiner Majestät in der Marschallsuniform mit der Umschrift des Allerhöchsten Namens und Titels, auf der Rückseite die von einem Lorbeer- und Eichenkranze umschlungene Inschrift: „Signum Memoriae" und oberhalb des Kranzes: „MDCCCXLVIII—MDCCCXCVIII."

Diese Medaille wurde aus Gold und aus Bronze geprägt. Die aus Gold geprägte Medaille ist mit einem über derselben schwebenden goldenen Adler geschmückt. Beide Medaillen werden an dem Bande des Franz Joseph-Ordens getragen.

Anspruch auf diese Jubiläums Erinnerungsmedaille haben alle Personen, welche innerhalb der Regierungszeit Seiner Majestät — vom 2. Dezember 1848 bis einschließlich 2. Dezember 1898 — in der bewaffneten Macht oder Gendarmerie in der nachfolgend angegebenen Dauer, oder ohne Rücksicht auf diese unter den beigefügten Voraussetzungen gedient hatten, und zwar:

1. die Personen, welche am 2. Dezember 1898

a) aktive oder nicht aktive Offiziere, Militär- (Marine-, Landwehr-) Geistliche oder Beamte,

b) aktive oder nicht aktive Kadetten, Seekadetten, Seeaspiranten, Verpflegsakzessist-Stellvertreter oder Verpflegsaspiranten,

*) Für die Landesverteidiger Tirols aus dem Jahre 1848 hatte Kaiser Franz Joseph am 21. Dezember 1848 eine ähnliche Medaille an grünweißem Bande gestiftet. Sie zeigte vorne das Brustbild des Stifters, rückwärts die Inschrift: „Dem Tiroler Landesverteidiger 1848" und die Umschrift: „Mit Gott für Kaiser und Vaterland."

Digitized by Google

c) Militär- (Marine-, Landwehr-) Kapellmeister,
d) aktive, in keine Rangklasse eingereihte Gagisten,
e) aktive oder in der Invalidenhausversorgung befindliche wirkliche oder Titularunteroffiziere,
f) in der aktiven Dienstleistung stehende Einjährig-Freiwillige, endlich
g) Besitzer der Kriegsmedaille

waren, und zwar ohne Rücksicht auf die Dauer der zurückgelegten Dienstzeit.

2. Die aktiven Gefreiten und Soldaten, welche am 2. Dezember 1898 mindestens im dritten Jahre — wenn sie unmittelbar in die Landwehr eingeteilt wurden, oder bosnisch-hercegovinische Landesangehörige sind, im zweiten Jahre der Präsenzdienstpflicht und — insofern denselben eine solche normal nicht obliegt (Ersatzreserve), im dritten, beziehungsweise zweiten Jahre ihrer wenn auch unterbrochenen aktiven Dienstleistung standen.

3. Die ehemaligen Offiziere, Militär- (Marine-, Landwehr-) Geistlichen oder Beamten und Kadetten (Seekadetten, Seeaspiranten, Verpflegsakzessist-Stellvertreter oder Verpflegsaspiranten), welche als solche aus dem Verbande der bewaffneten Macht oder Gendarmerie ausgetreten sind, ohne Rücksicht auf die Dauer der zurückgelegten Dienstzeit.

4. Die am 2. Dezember 1898 der bewaffneten Macht angehörenden nicht aktiven, in keine Rangklasse eingereihten Gagisten und nicht aktiven Personen des Mannschaftsstandes, welche

a) in der Präsenzdienstpflicht gestanden sind und diese auch vollstreckt haben,
b) als in derselben noch stehend, mindestens das dritte Jahr — insofern sie unmittelbar in die Landwehr eingeteilt wurden oder bosnisch-hercegovinische Landesangehörige sind, das zweite Jahr — derselben begonnen haben,
c) normal gar nicht, oder auf eine gesetzlich nicht begrenzte Zeit präsenzdienstpflichtig waren, wenn sie das dritte, beziehungsweise zweite Jahr ihrer — wenn auch unterbrochenen — aktiven Gesamtdienstleistung begonnen haben.

5. Die ehemaligen Einjährig-Freiwilligen, welche nicht Offiziere, Beamte oder Kadetten etc. geworden sind, ohne Rücksicht darauf, ob sie noch dem Verbande der bewaffneten Macht angehören oder nicht, wenn sie den einjährigen Präsenzdienst als Einjährig-Freiwillige vollstreckt haben.

6. Alle nicht bereits erwähnten, der bewaffneten Macht oder der Gendarmerie nicht mehr angehörigen Personen, welche ihre Dienstpflicht

a) vor dem Inkrafttreten des Gesetzes über die Ergänzung des Heeres vom 29. September 1858, dann unter der Wirksamkeit desselben abgeleistet haben, wenn sie mindestens das achte Jahr,
b) unter der Wirksamkeit des Gesetzes vom 29. September 1858 oder der bis 5. Dezember 1868 in Geltung gewesenen Bestimmungen begonnen, jedoch nicht unter der Wirksamkeit derselben vollstreckt haben, wenn sie mindestens das dritte Jahr,
c) unter der Wirksamkeit des Wehrgesetzes vom 5. Dezember 1868, beziehungsweise des Gesetzartikels XL vom Jahre 1868, dann der späteren Wehrgesetze abgeleistet haben, wenn sie mindestens das dritte Jahr und insoferne sie unmittelbar in die Landwehr eingeteilt wurden, das zweite Jahr,
d) unter der Wirksamkeit des provisorischen Wehrgesetzes für Bosnien und die Hercegovina abgeleistet haben, wenn sie mindestens das zweite Jahr

ihrer Präsenzdienstpflicht, und insoferne eine solche normal gar nicht oder eine gesetzlich nicht begrenzte oblag, ihrer — wenn auch unterbrochenen — aktiven Gesamtdienstleistung begonnen haben.

7. Die Personen des Mannschaftsstandes der bestandenen Grenztruppen, welche

a) vor dem Inkrafttreten der Wehrvorschriften für die Militärgrenze vom Jahre 1871 einrolliert waren, wenn sie mindestens das achte Jahr ihrer Einrollierung begonnen haben,
b) ihre Dienstpflicht unter der Wirksamkeit der vorerwähnten Wehr-Vorschriften begonnen haben — ohne Rücksicht auf die Truppe oder Anstalt, bei welcher sie dieselbe ableisteten — wenn sie mindestens das dritte Jahr ihrer Dienstpflicht begonnen haben.

Die Bestimmungen betreff des Anspruches auf die Jubiläumserinnerungsmedaille fanden auch Anwendung auf die im Dienste der Militärverwaltung der ehemaligen Militärgrenze gestandenen Organe und auf das in den Bildungsanstalten (Marineschulen) mit Gehalt definitiv angestellte männliche und weibliche Lehr- und Erziehungspersonal.

Die auf die Jubiläums-Erinnerungs-Medaille Anspruch erhebenden Personen, welche bis einschließlich den 2. December 1898 eine active Dienstzeit von 50 oder mehr Jahren vollstreckt haben, erhalten die goldene, alle übrigen die bronzene Medaille.

Die Jubiläumserinnerungsmedaille wurde nur einmal erfolgt, bleibt Eigentum des damit Beteilten, kann weder durch gerichtliche Verurteilung, noch durch irgend eine andere Veranlassung verwirkt werden und ist nach dem Tode des Beteilten den Erben zu überlassen.

Jubiläumserinnerungsmedaille für Zivilstaatsbedienstete

Gestiftet von Kaiser und König Franz Joseph I. am 18. August 1898, anlässig Allerhöchstdessen 50jährigen Regierungsjubiläum.

Die Medaille gleicht der vorbeschriebenen nur wird sie an einem rotweißen Bande getragen.

Digitized by Google

Ehrenmedaille für 40jährige treue Dienste

Gestiftet von Kaiser und König Franz Joseph I. anlässig Allerhöchstdessen 50jährigen Regierungsjubiläum mit 2. Dezember 1898 (Allerhöchste Entschließung vom 18. August 1898) für alle jene ohne Unterschied des Ranges, des Standes und des Geschlechtes, welche in einem und demselben öffentlichen oder privaten Dienste durch 40 Jahre ununterbrochen treu und zufriedenstellend gedient haben.

Mit Allerhöchstem Befehlschreiben vom 5. September 1898 wurde der Anspruch auf diese Medaille auch den Militär- (Marine-, Landwehr-) Geistlichen, Auditoren, Ärzten, Truppenrechnungsführern, Militär- (Marine-, Landwehr-) Beamten, den in keine Rangklasse eingereihten Militärpersonen, welche Gage beziehen und auf das Militärdienstzeichen keinen Anspruch haben, dann dem in den Bildungsanstalten mit Gehalt definitiv angestellten männlichen und weiblichen Lehr- und Erziehungspersonal zuerkannt und diese Begünstigung mit der Allerhöchsten Entschließung vom 24. Februar 1899 auch der Mannschaft und jenen in keine Rangklasse eingereihten Gagisten, welche Unteroffiziersdistinktion tragen, eingeräumt. Alle Vorgenannten tragen diese Ehrenmedaille am schwarzgelben Bande des Militärdienstzeichens.

Die Medaille ist aus Bronze und zeigt auf der Vorderseite das Brustbild des Stifters sowie die Inschrift: „Franc. Jos. I. D. G. Imp. Aust. Rex. Boh. etc. Rex. Hung.", auf der Rückseite in der Mitte die Inschrift: „XXXX annorum" und als Umschrift: „Signum laboris fideliter peracti".

Die strafgerichtlichen Bestimmungen über den Verlust von Orden und Ehrenzeichen haben auch auf diese Medaille Anwendung.

Militärdienstzeichen

Gestiftet von Kaiser Franz Joseph I. am 19. September 1849 für Offiziere des streitbaren Standes und für die Mannschaft in je zwei Klassen, und zwar wurde das „Militärdienstzeichen 1. Klasse für Offiziere" nach 25jähriger, jenes 2. Klasse nach 50jähriger, das „Militärdienstzeichen 1. Klasse für Mannschaft" *) nach 8jähriger, jenes 2. Klasse nach 16jähriger Dienstzeit zuerkannt.

Das Dienstzeichen besteht aus einem bronzenen Kreuze mit perlartig eingefaßten mattem Grunde, glatten Rand, flacher Rückseite. Die Mitte des Kreuzes wurde bei der 1. Klasse für Offiziere durch einen silbernen, bei der 2. Klasse durch einen goldenen Reichsadler mit dem genealogischen Hauswappen auf der Brust, bei beiden für die Mannschaft bestimmten Klassen durch kreisrunde Schilder gedeckt, die die von einem Lorbeerkranze umgebenen Zahlen „VIII", bezw. „XVI" enthielten.

Am 7. März 1865 wurde gestattet, die Feldzugsjahre zum Anspruch auf den Erhalt der Militärdienstzeichen einzurechnen.

Nach der Reduktion der Liniendienstpflicht und Aufhebung der Stellvertretung wurde mit Allerhöchster Entschließung vom 14. April 1867 angeordnet, daß der Mannschaft das Dienstzeichen 1. Klasse erst nach vollstrecktem 12. und jenes 2. Klasse nach vollstrecktem 18. Liniendienstjahre zu erfolgen ist; die Mittelschilde der Dienstzeichen für die Mannschaft enthalten somit von nun an die Zahlen „XII" bezw. „XVIII".

Mit der Einführung der „Armstreifen" als Auszeichnung für länger dienende Mannschaften wurde mittels Allerhöchster Entschließung vom 5. August 1869 bestimmt, das Dienstzeichen 2. Klasse an die Mannschaft erst nach 24 jähriger Dienstzeit zu verleihen; dementsprechend zeigt von nun an der Mittelschild dieser Klasse „XXIV".

Mit dem Allerhöchsten Befehlschreiben vom 12. März 1890 wurden beim Militärdienstzeichen für Offiziere drei Klassen systemisiert, und zwar die 3. Klasse für 25, die 2. Klasse für 40 und die 1. Klasse für 50 Dienstjahre ohne Doppelzählung der Feldzugsjahre. Als Zeichen der 3. Klasse wurde das bisherige Dienstzeichen 1. Klasse normiert (Bronzekreuz mit weißem Adler), als 2. Klasse die bisherige 2. Klasse (Kreuz mit goldenem Adler), nur wurde die Perleneinfassung durch einen schwarzen Streifen ersetzt; als 1. Klasse wurde ein vergoldetes Silberkreuz in Form der 2. Klasse normiert und über demselben eine vergoldete Kaiserkrone angebracht. Gleichzeitig mit dieser Änderung, wurden in analoger Weise die Klassen des Dienstzeichens für Mannschaft verwechselt, so daß jenes für 12 Dienstjahre nun die 2. und jenes für 24 Dienstjahre die 1. Klasse bildet.

Von jeder Gattung kann immer nur eine Klasse getragen werden.

Band gelb mit zwei schwarzen inneren Streifen an den Seiten.

Erinnerungszeichen an FM. Erzherzog Albrecht

Gestiftet von Kaiser und König Franz Joseph I. am 21. Mai 1899, an welchem Tage das Denkmal des FM. Erzherzogs Albrecht in Wien enthüllt wurde.

Das Erinnerungszeichen aus Silber zeigt den Buchstaben A, zwei Marschallstäbe und einen Lorbeerkranz; es wird ohne Band auf der rechten Brustseite getragen. Die Verleihung erfolgte an 34 Offiziere, welche dem Feldmarschall in persönlicher Dienstleistung nahe gewesen waren.

*) Mit der Einführung der „Dienstzeichen für die Mannschaft" entfielen die seit 1807 eingeführt gewesenen „Distinktionszeichen 1. und 2. Klasse", Messingschilde mit der Inschrift „Veteranis", welche von den zum ersten-, bezw. zweitenmale reengagierten Mannschaften — Veteranen genannt — auf der linken Brustseite ohne Band getragen wurden. Die 1. Klasse war oval und zeigte Kriegerembleme, die 2. Klasse war sechseckig und enthielt einen Lorbeerkranz.

Digitized by Google

Seereisedenkmünze 1892—1893

Zur Erinnerung an die Missionsreise Seiner Majestät Torpedorammkreuzers Kaiserin Elisabeth in den Jahren 1892—1893 gestiftet von Seiner Majestät dem Kaiser Franz Joseph mit Allerhöchster Entschließung vom 11. November 1893.

Die Medaille welche an einem weißblau gestreiften Bande getragen wird, ist aus Geschützbronze; auf der Vorderseite befinden sich, von einem Kranze tropischer Pflanzen umfasst, ein Anker, darüber der Doppeladler und über diesem ein Stern, ferner die Umschrift: „Reise Seiner Majestät Schiff Kaiserin Elisabeth", auf der Rückseite, von Palmzweigen umschlossen, die Namen der besuchten Länder Ostindien, Australien, Südseeinseln, China, Japan und die Jahreszahlen 1892—1893, über diesen Namen die Initialien FF (Erzherzog Franz Ferdinand, Höchstwelcher die Missionsreise mitmachte).

Der deutsche Ritterorden

Herzog Friedrich von Schwaben erhob am 19. November 1190 den Verein der Brüder des St. Marien-Hospitales in Jerusalem zu einem geistlichen Ritterorden und bestimmte, daß dessen Mitglieder von Adel sein und sich der Bekämpfung der Ungläubigen sowie der Krankenpflege widmen müssen. Vom Papste erhielt der Orden 1191 die Bestätigung. Als Ordenskleid wurde ein weißer Mantel mit schwarzem Kreuze auf der linken Seite eingeführt. Nach dem Falle von Akka verlegte der Orden seine Tätigkeit nach Italien und Deutschland und übte hier bald über weite Ländereien die geistlichen und weltlichen Hoheitsrechte aus. Sein Oberhaupt nahm 1210 den Titel Hochmeister und nach Verfall der italienischen Macht jenen Hoch- und Deutschmeister an. Nach den napoleonischen Kriegen verlor der Orden viele Gebiete. Im Preßburger Frieden (1805) wurde dem Kaiser von Österreich das Recht eingeräumt, in Hinkunft einem Prinzen seines Hauses die Großmeisterwürde verleihen zu können.

Die Ordensmitglieder bestehen aus Groß-Kapitularen, Komturen (Ratsgebietigen) und Rittern. Der Orden stellt im Kriege Feldspitäler und Feldsanitätskolonnen auf.

Das Ordenszeichen besteht aus einem Hals- und aus einem Brustkreuze; beide sind schwarz und haben weiße (Email-, bezw. Silber-) Einfassung; an dem Halskreuze ist oben ein blaugeschmelzter Ritterhelm angebracht. Das Band des Halskreuzes ist schwarz, das Brustkreuz wird ohne Band getragen. Die Ordensabzeichen des Hoch- und Deutschmeisters enthalten im schwarzen Kreuzesteile goldene Lilienarme und in der Mitte des Kreuzes einen goldenen Schild mit dem alten einköpfigen Reichsadler, das Halskreuz hat statt des Ritterhelmes einen Goldkranz.

Am 26. März 1871 genehmigte Kaiser und König Franz Joseph I. die Heranziehung von christlichen Adeligen als „Marianer" zum freiwilligen Sanitätsdienste des Ordens. Dieselben sind verpflichtet, jährlich 25 fl. dem Spitalfonds des Ordens beizusteuern und tragen als Abzeichen das Marianerkreuz am schwarzweißen (bis 1886 am schwarzen) Bande. Dasselbe ist von Silber, schwarz geschmelzt mit weißem Rande; die Mitte deckt ein runder weiß geschmelzter Schild mit einem erhabenen roten Kreuz, umgeben von der silbernen Inschrift: „Ordo teutonicus humanitis" auf schwarzem Grunde.

Dem Hoch- und Deutschmeister steht das Recht zu, das Tragen des Marianerkreuzes in etwas größerer Form um den Hals zu gestatten (Halskreuz).

Der souveräne Orden des heil. Johannes von Jerusalem (Malteser-Ritterorden)

Die Mönche des 1048 in Jerusalem gegründeten Hospitales Sta. Maria della Latino constituierten sich nach Wiedereroberung des Landes durch Gottfried von Bouillon zu einem Orden „Hospitaliter des heil. Johannes von Jerusalem", der 1113 vom Papste bestätigt wurde, worauf 1119 dessen Umwandlung in den geistlichen „Ritterorden des heil. Johannes vom Spitale in Jerusalem" erfolgte. Dieser Orden gelangte bald zu Macht und Ansehen im Kampfe gegen die Mohammedaner, behauptete Akka bis 1291, zog nach dessen Fall auf Cypern und 1309 auf Rhodus; nach dessen Verlust (1522) erhielten sie von Carl V. Malta, das ihnen 1798 von Napoleon entrissen wurde. Nun nahm der Orden Sitz in Ferrara, 1827 in Rom.

Die Ordensmitglieder bestehen aus dem Großmeister, den Großprioren, den Baillis, den Komturen, den Rittern und Donaten.

Das alte Abzeichen war ein schwarzer Mantel mit achtspitzigem weißen Kreuze. Die Grundform der jetzigen Ordensdecoration besteht aus einem achtspitzigen weißgeschmelzten flachen Goldkreuze. In jedem der vier Winkel des Kreuzes ist bei dem böhmischen Großpriorate ein goldener Doppeladler mit einer Bügelkrone. — Auf den Spitzen des oberen Kreuzfeldes ruht eine Bügelkrone, über derselben haben die Halskreuze eine Trophäe. Band schwarz.

Zum Unterschiede von dem preußischen Johanniter-Orden wird der österreichische nun „Malteser-Ritterorden" genannt.

Digitized by Google

Verzeichnis der historischen Märsche und sonstigen Kompositionen für das k. u. k. Heer

1. Historische Märsche

Titel des Marsches	Stammt aus dem Jahre	Kompositeur	Zugewiesen dem		Anmerkung
Trautenauer Gefechtsmarsch	1866	J. Preis	Infanterieregimente Nr.	1	Zur Erinnerung an den Sturm auf den Kapellenberg bei Trautenau 1866, bei welchem dieser Marsch gespielt wurde
Alexander-Marsch	1814	v. Persuis		2	Zur Erinnerung an Kaiser Alexander I. von Rußland
Erzherzog Carl-Marsch	1822	unbekannt; neu bearbeitet von Emil Kaiser		3	Zur Erinnerung an Generalissimus und Feldmarschall Erzherzog Carl
Pfalz-Neuburg-Teutschmeister-Marsch	Motive aus 1191 und 1680	J. N. Fuchs	Ulanenregimente Nr. 3	4	Komponiert 1896 anläßlich des 200jährigen Errichtungsjubiläums
Monte Croce-Marsch	.	Fr. Grimm	Infanterieregimente Nr.	5	Zur Erinnerung an die Schlacht bei Custoza 1866
Custoza-Marsch	1866	L. Stasny		7	
Friedländer-Marsch	Motive aus 1630	Joseph Pitschmann		11	Dem ältesten Infanterieregimente des k. u. k. Heeres
Jaroslaw Nassau-Marsch	1849	Fr. Scheibelreiter		15	Großherzog Adolf von Luxemburg Herzog zu Nassau, Inhaber seit 1846. Zur Erinnerung an die Waffentaten des Regiments in jener Periode
Reisinger-Marsch	1841	unbekannt		18	FML. Reising v. Reisinger, Inhaber von 1840 bis 1848. Als „Reisinger" trat das Regiment 1848 in Mailand in den Kampf
Kronprinz Rudolf-Marsch	1858	Armeekapellmeister A. Leonhardt		19	Zur Erinnerung an den Kronprinzen Erzherzog Rudolf
			Ulanen-	1	
			Kgl. ung. Honvéd-Kavallerie-Regimente Nr.	1	
Gyulai-Marsch	.	unbekannt	Infanterieregimente Nr.	21	FML. Albert Graf Gyulai v. Maros-Németh und Nádaska, Inhaber von 1810 bis 1835. Als „Gyulai-Infanterie" nahm das Regiment an den Befreiungskriegen teil
Lacy-Marsch	.	G. Sebek		22	Zur Erinnerung an FM. Franz Grafen Lacy, Inhaber von 1758 bis 1802
Szlankamen-Marsch	.	L. Schlegel		23	Zur Erinnerung an Ludwig Wilhelm I. Markgrafen von Baden-Baden, Generalleutnant und Feldmarschall, Sieger von Szlankamen

Digitized by Google

Titel des Marsches	Stammt aus dem Jahre	Komponiert	Zugewiesen dem			Anmerkung
Strauch-Marsch	1808	unbekannt; instrumentiert von Emil Kaiser	Infanterieregimente Nr.		24	Zur Erinnerung an FZM. Freih. v. Strauch, Inhaber von 1808 bis 1836. Als „Strauch-Infanterie" nahm das Regiment an den Befreiungskriegen teil
Gablenz-Marsch	1864	C. F. Stenzl			27	Zur Erinnerung an die Taten des Regiments im Feldzuge 1864 unter FML. Freih. v. Gablenz
Loudon-Marsch	1888 aus dem milit. Festspiele „Im Feldlager"	J. N. Fuchs			29	Zur Erinnerung an FM. Gideon Freih. v. Loudon, Inhaber von 1760 bis 1790
Maria Theresia-Marsch					32	Zur Erinnerung an die Kaiserin und Königin Maria Theresia
Philippović-Marsch	.	Fr. Schmidt			35	Zur Erinnerung an FZM. Joseph Freih. Philippović v. Philippsberg, Inhaber von 1867 bis 1889
Wagram-Marsch (früher „42er Regiments-Marsch")	1885	J. Wiedemann			42	Zur Erinnerung an den Schlachttag von Wagram, 6. Juli 1809
Jovanović-Marsch	1878	K. Šebor			43	Zur Erinnerung an FML. Stephan Freih. v. Jovanović, Inhaber von 1883 bis 1885
Erzherzog Albrecht-Marsch	1888	K. Komzak			44	Zur Erinnerung an Feldmarschall Erzherzog Albrecht
			Dragoner-regiments Nr.		9	
			Korpsartill.-Regiments Nr.		5	
Sommacampagna-Marsch	1848	A. Tischler	Infanterieregimente Nr.		47	Zur Erinnerung an die Schlacht bei Custoza 25. Juli 1848 und an die ruhmvolle Teilnahme des Regiments an den Feldzügen 1848/49 in Italien
Ollosi-Marsch	1866	Fr. Lehár sen.			50	Zur Erinnerung an die Schlacht bei Custoza 1866
Splényi-Marsch (früher „Defilier-Marsch")	etwa 1822	unbekannt			51	Zur Erinnerung an FML. Gabriel Freih. Splényi de Mihâldy, Inhaber von 1788 bis 1822. Als „Splényi-Infanterie" machte das Regiment die großen Kriege dieser Epoche mit
Trenk-Panduren-Marsch	1741	angeblich Franz von der Trenk			53	Zur Erinnerung an die Abstammung des Regiments von den Trenkschen Panduren
Alt-Starhemberg-Marsch	1888 Motiv aus 1683	J. N. Fuchs			54	Zur Erinnerung an FM. Rüdiger Grafen v. Starhemberg, Verteidiger von Wien 1683

Digitized by Google

Titel des Marsches	Stammt aus dem Jahre	Komponiert	Zugewiesen dem		Anmerkung
Daun-Marsch	Motiv aus 1760	Mit Benützung eines zeitgenössischen Liedes von J. N. Fuchs	Infanterieregimente Nr.	56	Zur Erinnerung an FM. Leopold Grafen Daun Fürst von Thiano, Sieger von Kolin
Josias Coburg-Marsch	1792 oder 1793	mutmaßlich Michael Haydn		57	Zur Erinnerung an FM. Friedrich Josias Prinzen zu Sachsen-Coburg-Saalfeld
Wallonen-Marsch	Motive aus 1763	zusammengestellt 1863 W. Asbóth		58	Zur Erinnerung an die Abstammung des Regiments, bearbeitet zum 100jährigen Errichtungsjubiläum
Lymfjord-Marsch (früher Dormus-Marsch)	1864	Fr. Scharoch		72	Zur Erinnerung an den Übergang des Regiments über den Lymfjord 1864
Jellačić-Marsch	1849	unbekannt		79	Zur Erinnerung an FZM. Joseph Grafen Jellačić de Bužim
Pappenheim-Marsch	um 1790	mutmaßlich Michael Haydn	Dragonerregimente Nr.	8	Dem ältesten Reiterregimente des Heeres und Zeitgenossen des FM. Heinrich Grafen zu Pappenheim im 30jährigen Kriege
Prinz Eugen-Marsch	Motive aus 1717	unbekannt		13	Zur Erinnerung an Generalleutnant und Feldmarschall Eugen Prinzen von Savoyen
Windisch-Graetz-Marsch	1867	G. Mahr sen.		14	Zur Erinnerung an FM. Alfred Fürsten zu Windisch-Graetz
Radetzky-Marsch	1849	Joh. Strauss sen.	Husarenregimente Nr. 5		Zur Erinnerung an FM. Joseph Grafen Radetzky de Radetz
Schwarzenberg-Marsch	1814	Th. Kaschte	Ulanenregimente Nr. 2		Zur Erinnerung an FM. Carl Philipp Fürsten zu Schwarzenberg
Artillerie-Marsch	1840	unbekannt	der Artillerie		Defiliermarsch des ehemaligen 2. Artillerieregiments 1840
Tegetthoff-Marsch		A. Rosenkranz	der Kriegsmarine		Zur Erinnerung an Vizeadmiral Wilhelm v. Tegetthoff
Jung-Österreich-Marsch	1862	Armeekapellmeister A. Leonhardt	den Militär-Erziehungs- und Bildungsanstalten		Festmarsch zur Enthüllung des Monumentes der Kaiserin und Königin Maria Theresia in der Theresianischen Militärakademie

Digitized by Google

2. Sonstige Kompositionen

Titel des Marsches	Stammt aus dem Jahre	Kompositeur	Anmerkung
Pariser Einzugsmarsch	1814	Walch	Zur Erinnerung an den Einzug in Paris 1814
Retraite und Zapfenstreich	1854	Armeekapellmeister A. Leonhardt	Zuerst aufgeführt im Lager zu Olmütz 1854
Elisabeth-Marsch			Komponiert aus Anlaß der Vermählung Sr. Majestät des Kaisers Franz Joseph I. mit der Herzogin Elisabeth in Bayern
Erzherzog Carl-Monument-Marsch	1860		
Trautenauer Marsch	1866	H. Pavlisson.	Zur Erinnerung an das Treffen bei Trautenau 1866
Alter Zapfenstreich der k. u. k. Armee	Anfang des 18. Jahrhunderts	unbekannt	Von historischer Originalität
Marlborough-Marsch	.	A. Tischler	
Hoch Habsburg!	1879	J. N. Král	Komponiert aus Anlaß der silbernen Hochzeit Sr. Majestät des Kaisers Franz Joseph I. mit Kaiserin Elisabeth
O du mein Österreich!	1852	E. Preiss mit Lied von Franz v. Suppe	Nach dem gleichnamigen patriotischen Volksliede
Turovo-Marsch	1882	L. Schlögel	Zur Erinnerung an das Gefecht bei Turovo am 9. Februar 1882
Kaiser-Marsch (1848—1898)	1898	K. Komzák	Zur Erinnerung an das 50jährige Jubiläum Sr. Majestät des Kaisers und Königs Franz Joseph I. als Monarch und Oberster Kriegsherr
Für Österreichs Ehr'		J. Lassletzberger	

Digitized by Google

Vormals bestandene Militär-Grenzinfanterieregimenter und das Titler Grenzinfanteriebataillon

Die Grenzinfanterieregimenter, vormals mit ihren Rangnummern bei der Linieninfanterie eingereiht erhielten mit 1. Juli 1798 die abgesonderte Numerierung, welche fortan aufrecht blieb.

Als Militärgrenztruppen bestanden vormals:

I. die Carlstädter Grenz nfanterieregimenter Nr. 1, 2, 3 und Nr. 4;
II. die Warasdiner Grenzinfanterieregimenter Nr. 5 und Nr. 6;
III. die Slavonisch-Syrmischen Grenzinfanterieregimenter Nr. 7, 8 und Nr. 9
IV. die Banal-Grenzinfanterieregimenter Nr. 10 und Nr. 11;
V. die Banatischen Grenzinfanterieregimenter Nr. 12, 13 und Nr. 18;
VI. die Siebenbürgischen Grenzinfanterieregimenter Nr. 14, 15, 16 und Nr. 17;
VII. das Titler Grenzinfanteriebataillon.

Im Jahre 1809 wurden infolge der Gebietsabtretungen an Frankreich die vier Carlstädter Grenzinfanterieregimenter Nr. 1, 2, 3, 4 und die beiden Banal-Regimenter Nr. 10 und 11 aufgelöst, im Jahre 1813 aber wieder aufgestellt.

Die Grenzinfanterieregimenter Nr. 14, 15, 16 und Nr. 17 wurden im Jahre 1851 in die Linieninfanterieregimenter Nr. 5, 6, 46 und Nr. 50 umgewandelt, das Grenzinfanterieregiment Nr. 18 aber in demselben Jahre in die sohin offen gewordene Nr. 14 eingereiht.

Die Grenzinfanterieregimenter Nr. 5 und Nr. 6 wurden mit 1. Oktober 1871 mit dem Linieninfanterieregimente Nr. 16 verschmolzen und aus diesen drei Regimentern das Warasdiner Linieninfanterieregiment Nr. 16 neu formiert.

Die Grenzinfanterieregimenter Nr. 12, 13 und Nr. 14, dann das Titler Grenzinfanteriebataillon wurden mit 1. November 1872 aufgelöst; der bisherige Grenzbezirk des Grenzinfanterieregiments Nr. 12 wurde mit den Ergänzungsbezirken der Linieninfanterieregimenter Nr. 29 und 61, — der Grenzbezirk des Grenzinfanterieregiments Nr. 13 mit dem Ergänzungsbezirke des Linieninfanterieregiments Nr. 43, — der Grenzbezirk des Grenzinfanterieregiments Nr. 14 aber mit den Ergänzungsbezirken der Linieninfanterieregimenter Nr. 29, 43 und 61, — endlich der Grenzbezirk des Titler Grenzinfanteriebataillons mit dem Ergänzungsbezirke des Linieninfanterieregiments Nr. 6 vereinigt.

Die Grenzinfanterieregimenter Nr. 1, 2, 3, 4, 7, 8, 9, 10 und Nr. 11 wurden infolge der Einführung der k. u. Wehrgesetze im Gebiete der kroatisch-slavonischen Militärgrenze und der Einbeziehung derselben in die allgemeine Ergänzungsbezirkseinteilung der österreichisch-ungarischen Monarchie mit 1. Oktober 1873 aufgelöst.

Die bisherigen Gebiete der Grenzinfanterieregimenter Nr. 1, 2, 3 und Nr. 10, dann die ersten zehn Landeskompagnien des Grenzinfanterieregiments Nr. 4 wurden zur Ergänzung des für immerwährende Zeiten die Benennung: „Otočaner Infanterieregiment FZM. Gf. Joseph Jellačić Nr. 79“ führenden Infanterieregiments, und das Gebiet des Grenzinfanterieregiments Nr. 9 zur Ergänzung des den Namen „Peterwardeiner Infanterieregiment Nr. 70“ führenden Infanterieregiments beigezogen. — Das Gebiet der 11. und 12. Landeskompagnie des Grenzinfanterieregiments Nr. 4 wurde mit dem Ergänzungsbezirke des Infanterieregiments Nr. 53, die Gebiete der Grenzinfanterieregimenter Nr. 7 und 8 mit dem Ergänzungsbezirke des Infanterieregiments Nr. 78, endlich das Gebiet des Grenzinfanterieregiments Nr. 11 mit dem Ergänzungsbezirke des Infanterieregiments Nr. 16 vereinigt.

Errichtungsjahre, Namen der Oberstinhaber und Benennungen der bestandenen Militärgrenztruppenkörper

Grenzinfanterieregiment Nr. 1

1746 errichtet; Inhaber: **Guicciardi**, Joseph Philipp Gf., GFWM.; — 1753 **Scherzer**, Leopold Eugen Freih. v., GFWM.; — 1754 **Petazzi**, Benvenuto Sigmund Gf., FML.; — von 1763 an hatte das Regiment keinen Inhaber mehr und erhielt in demselben Jahre die Benennung: „Liccaner Grenzinfanterieregiment"; wurde 1809 aufgelöst, 1813 wieder errichtet; — seit 1. Jänner 1860 führte das Regiment den Namen Sr. Majestät des Kaisers und hieß: „Liccaner Grenzinfanterieregiment Kaiser **Franz Joseph**." — Mit 1. Oktober 1873 wurde das Regiment aufgelöst und dessen Gebiet zur Ergänzung des neu aufgestellten, für immerwährende Zeiten die Benennung: „Otočaner Infanterieregiment FZM. Gf. Joseph **Jellačić**" führenden Infanterieregiments Nr. 79 beigezogen

Grenzinfanterieregiment Nr. 2

1746 errichtet; **Herberstein**, Carl Joseph Gf., GFWM.; — von 1753 an hatte das Regiment keinen Inhaber mehr und erhielt in demselben Jahre die Benennung: „Otočaner Grenzinfanterieregiment"; wurde 1809 aufgelöst, 1813 wieder errichtet. — Mit 1. Oktober 1873 wurde das Regiment aufgelöst und dessen Gebiet zur Ergänzung des neu aufgestellten, für immerwährende Zeiten die Benennung: „Otočaner Infanterieregiment FZM. Gf. Joseph **Jellačić**" führenden Infanterieregiments Nr. 79 beigezogen

Grenzinfanterieregiment Nr. 3

1746 errichtet; v. **Dillis**, Oberst; — 1750 **Scherzer**, Leopold Eugen Freih. v., GFWM.; — von 1753 an hatte das Regiment keinen Inhaber mehr und erhielt in demselben Jahre die Benennung: „Oguliner Grenzinfanterieregiment"; wurde 1809 aufgelöst, 1813 wieder errichtet. — Mit 1. Oktober 1873 wurde das Regiment aufgelöst und dessen Gebiet zur Ergänzung des neu aufgestellten, für immerwährende Zeiten die Benennung: „Otočaner Infanterieregiment FZM. Gf. Joseph **Jellačić**" führenden Infanterieregiments Nr. 79 beigezogen

Grenzinfanterieregiment Nr. 4

1746 errichtet; **Petazzi**, Benvenuto Siegmund Gf., GFWM.; — von 1753 an hatte das Regiment keinen Inhaber mehr und erhielt in demselben Jahre die Benennung: „Szluiner Grenzinfanterieregiment"; wurde 1809 aufgelöst, 1813 wieder errichtet. — Mit 1. Oktober 1873 wurde das Regiment aufgelöst und die bisherigen ersten 10 Landeskompagnien zur Ergänzung des neu aufgestellten für immerwährende Zeiten die Benennung: „Otočaner Infanterieregiment FZM. Gf. Joseph **Jellačić**" führenden Infanterieregiments Nr. 79 beigezogen, während die bisherige 11. und 12. Landeskompagnie mit dem Ergänzungsbezirke des Infanterieregiments Nr. 53 vereinigt wurden

Grenzinfanterieregiment Nr. 5

1749 errichtet aus der Warasdiner Grenzmiliz; — 1749 **Leyersperg** Freih. v., GFWM.; — von 1756 an hatte das Regiment keinen Inhaber mehr und erhielt in demselben Jahre die Benennung: „Warasdiner-Creuzer Grenzinfanterieregiment". — Dieses Regiment wurde mit 1. Oktober 1871 aufgelöst und mit dem Warasdiner Linien Infanterieregimente Nr. 16 verschmolzen

Digitized by Google

Grenzinfanterieregiment Nr. 6

1749 errichtet aus der Warasdiner Grenz-Miliz; **Kengyel,** Nikolaus Freih. v., GFWM.; — 1754 **Petazzi,** Benvenuto Sigmund Gf., GFWM.; — 1754 **Guicciardi,** Joseph Philipp Gf., GFWM.; — von 1756 an hatte das Regiment keinen Inhaber mehr und erhielt in demselben Jahre die Benennung: „Warasdiner-St. Georger Grenzinfanterieregiment". — Dieses Regiment wurde mit 1. Oktober 1871 aufgelöst und mit dem Warasdiner Linieninfanterieregimente Nr. 16 verschmolzen

Grenzinfanterieregiment Nr. 7

1747 als slavonisches Brooder National-Grenzinfanterieregiment errichtet; Inhaber waren: 1750 **Galaruck,** Franz Siegmund Gf., LM.; — 1754 **Mercy d'Argenteau,** Anton Ignaz Gf., FZM. — Das Regiment wurde mit 1. Oktober 1873 aufgelöst und dessen bisheriges Gebiet mit dem Ergänzungsbezirke des Infanterieregiments Nr. 78 vereinigt

Grenzinfanterieregiment Nr. 8

1747 als slavonisches Gradiscaner National-Grenzinfanterieregiment errichtet; Inhaber war: 1750 **Saint-André,** Friedrich Daniel Freih. v., FML. — Das Regiment wurde mit 1. Oktober 1873 aufgelöst und dessen bisheriges Gebiet mit dem Ergänzungsbezirke des Infanterieregiments Nr. 78 vereinigt

Grenzinfanterieregiment Nr. 9

1747 als slavonisches Peterwardeiner National-Grenzinfanterieregiment errichtet; Inhaber waren: 1750 **Helfreich,** Christian Freih. v., FZM.; — 1757 **Lietzen,** Friedrich Freih. v., FML.; — 1762 **Wulffen,** Christian Freih. v., FML. — Das Regiment wurde mit 1. Oktober 1873 aufgelöst und aus dem bisherigen Gebiete desselben, sowie aus dem, vom Ergänzungsbezirke des Infanterieregiments Nr. 78 abgetrennten Syrmier Komitate, der neue Ergänzungsbezirk des neu aufgestellten Peterwardeiner Infanterieregiments Nr. 70 formiert

Grenzinfanterieregiment Nr. 10

1750 als erstes Banal-Grenzinfanterieregiment errichtet; von 1750—1809 übte der Banus von Kroatien die Inhabersrechte aus; 1809 wurde das Regiment aufgelöst, 1813 wieder errichtet; — seither waren Inhaber: 1823 **Gyulai v. Maros-Németh und Nádaska,** Ignaz Gf., Banus, FZM.; — 1832 **Vlasits,** Franz Freih. v., Banus, FML.; — 1842 **Haller v. Hallerkeö,** Franz Gf., Banus, GM.; — 1848 **Jellačić de Bužim,** Joseph Gf., Banus, FZM. (nach dessen am 19. Mai 1859 zu Agram erfolgten Ableben das Regiment diesen Namen auf immerwährende Zeiten zu führen hatte); — 1859 **Coronini-Cronberg,** Johann Gf., Banus, FZM.; — 1860 **Šokčević,** Joseph Freih. v., Banus, FZM.; — vom Jahre 1867 an hatte das Regiment keinen Inhaber mehr. — Das Regiment wurde mit 1. Oktober 1873 aufgelöst und das bisherige Gebiet desselben zur Formierung des neuen Ergänzungsbezirkes des neu aufgestellten, für immerwährende Zeiten die Benennung: „Otočaner Infanterieregiment FZM. Joseph Gf. **Jellačić**" führenden Infanterieregiments Nr. 79 beigezogen

Grenzinfanterieregiment Nr. 11

1750 als zweites Banal-Grenzinfanterieregiment errichtet; von 1750—1809 übte der Banus von Kroatien die Inhabersrechte aus; 1809 wurde das Regiment aufgelöst, 1813 wieder errichtet; — seither waren Inhaber: 1823 **Gyulai v. Maros-Németh und Nádaska,** Ignaz Gf., Banus, FZM.; — 1832 **Vlasits,** Franz Freih. v., Banus, FML.; — 1842 **Haller v. Hallerkeö,** Franz Gf., Banus, GM.; — 1848 **Jellačić de Bužim,** Joseph, Gf., Banus, FZM.; — 1859 **Coronini-Cronberg,** Johann Gf., Banus, FZM.; — 1860 **Šokčević,** Joseph Freih. v., Banus, FZM.; — vom Jahre 1867 an hatte das Regiment keinen Inhaber mehr. — Das Regiment wurde mit 1. Oktober 1873 aufgelöst und das bisherige Gebiet desselben mit dem Ergänzungsbezirke des Warasdiner Infanterieregiments Nr. 16 vereinigt

Grenzinfanterieregiment Nr. 12

1765 aus angesiedelten Veteranenkompagnien errichtet; führte bis 1771 die Benennung: „Temesvárer Ansiedlungskorps"; — seit 1773 Temesvárer deutsch-banatisches Ansiedlungsregiment; 1774 Temesvárer Deutsch-Banater Grenzinfanterieregiment. Wurde mit 1. November 1872 aufgelöst und das bisherige Gebiet desselben mit den Ergänzungsbezirken der Infanterieregimenter Nr. 29 und 61 vereinigt

Digitized by Google

Grenzinfanterieregiment Nr. 13

1766 als Illyrisch-banatisches Grenzinfanterieregiment aus der Banater Landmiliz errichtet, erhielt 1775 nach Verschmelzung mit dem Walachisch-Banater Grenzinfanteriebataillon die Benennung „Walachisch-Illyrisches", 1838 jene: „Walachisch-Banater" — und 1848 jene: „Romanen-Banater Grenzinfanterieregiment"; — wurde mit 1. November 1872 aufgelöst und das bisherige Gebiet desselben mit dem Ergänzungsbezirke des Linieninfanterieregiments Nr. 43 vereinigt

Grenzinfanterieregiment Nr. 14

Vormals das 1. Szekler Grenzinfanterieregiment, 1762 errichtet, 1764 reorganisiert und 1851 in das Linieninfanterieregiment Nr. 5 umgewandelt; in die sonach offene Nummer wurde das 1838 neu errichtete „Illyrisch-Banater" Infanteriebataillon, welches 1845 als „Illyrisch-Banater" Grenzinfanterieregiment mit der Nummer 18 aufgestellt worden war, eingereiht; — 1860 erhielt das Regiment die Benennung „Serbisch-Banater" Grenzinfanterieregiment und wurde mit 1. November 1872 aufgelöst, das bisherige Gebiet desselben aber mit den Ergänzungsbezirken der Linieninfanterieregimenter Nr. 29, 43 und 61 vereinigt

Grenzinfanterieregiment Nr. 15

Vormals das 2. Szekler Grenzinfanterieregiment; 1762 errichtet, 1764 reorganisiert und 1851 in das Linieninfanterieregiment Nr. 6 umgestaltet

Grenzinfanterieregiment Nr. 16

Vormals das 1. Walachen-Grenzinfanterieregiment; 1762 errichtet, 1765 reorganisiert, erhielt 1848 die Benennung: „1. Romanen-Grenzinfanterieregiment" und wurde 1851 in das Linieninfanterieregiment Nr. 46 umgestaltet

Grenzinfanterieregiment Nr. 17

Vormals das 2. Walachen-Grenzinfanterieregiment; 1762 errichtet, 1763 reorganisiert, erhielt 1848 die Benennung: „2. Romanen-Grenzinfanterieregiment" und wurde 1851 in das Linien-Infanterieregiment Nr. 50 umgestaltet

Grenzinfanterieregiment Nr. 18

1838 als „Illyrisch-Banater Grenzinfanteriebataillon" neu errichtet; 1845 als „Illyrisch-Banater Grenzinfanterieregiment" aufgestellt, wurde 1851 in die offene Nummer 14 eingereiht

Titler Grenzinfanteriebataillon

1764 als Czaikistenbataillon errichtet, 1852 in das Titler Grenzinfanteriebataillon umgewandelt; wurde mit 1. November 1872 aufgelöst und der bisherige Grenzbezirk mit dem Ergänzungsbezirke des Linieninfanterie-Regiments Nr. 6 vereinigt

Digitized by Google

Veränderungen bei der Jägertruppe

Zu Beginn des Jahres 1848 bestanden: 12 Jägerbataillone seit 1813, dann das Tiroler Jägerregiment seit 1816.

1848 wurde ein siebenbürgisch-sächsisches, das spätere Feldjägerbataillon Nr. 23 errichtet.

1849 wurden aus den 3. und 4. Divisionen des 1., 2., 3., 4., 5., 6., 7., 9., 10. und 12. Jägerbataillons die Jägerbataillone Nr. 13 bis Nr. 22 formiert, weiters

das 1848 errichtete 1. Wiener Freiwilligenbataillon in das Jägerbataillon Nr. 24 umgewandelt, endlich

aus der 3. und 4. Division des Jägerbataillons Nr. 8 jenes Nr. 25 aufgestellt.

1859 wurden aus den dritten Divisionen der Jägerbataillone Nr. 8, 11, 23, 24 und 25 die Jägerbataillone Nr. 26 bis Nr. 30,

aus dem 1. und 2. Wiener Freiwilligenbataillon die Feldjägerbataillone Nr. 31 und 32 errichtet.

Aus Freiwilligen der vier Wiener Freiwilligenbataillone des Jahres 1866 wurde das Feldjägerbataillon Nr. 33 aufgestellt und im Jahre

1880 die Feldjägertruppe auf 40 Bataillone gebracht.

Mit 1. Jänner 1883 wurden nachstehende Feldjägerbataillone in Infanteriebataillone umgewandelt und in die neuformierten Infanterieregimenter eingereiht:

Feldjägerbataillon Nr. 24, errichtet 1848 als Wiener Freiwilligenbataillon; 1849 Feldjägerbataillon		eingereiht in das Infanterieregiment Nr.	91 als 1. Bataillon
Feldjägerbataillon Nr. 33, errichtet 1866 aus den aufgelösten vier Wiener Freiwilligenbataillonen			97 „ 1. „
Feldjägerbataillon Nr. 34	errichtet 1880		91 „ 2 „
„ „ „ „ 35			87 „ 1. „
„ „ „ „ 36			100 „ 1. „
„ „ „ „ 37			94 „ 1. „
„ „ „ „ 38			88 „ 1. „
„ „ „ „ 39			98 „ 1. „

Das Feldjägerbataillon Nr. 40, errichtet 1880, erhielt mit 1. Jänner 1883 die Nummer 24.

Mit 1. Oktober 1890 wurde das 15. Feldjägerbataillon in das 11. und das 26. Feldjägerbataillon in das 12. Feldbataillon des Tiroler Jägerregiments umgewandelt.

Ferner wurden mit 1. Oktober 1893 die Feldjägerbataillone Nr. 3, Nr. 14, Nr. 18 und Nr. 27 in die Feldbataillone Nr. 13, Nr. 14, Nr. 15 und Nr. 16 des Tiroler Jägerregiments umgewandelt.

1895 wurden aus dem Tiroler Jägerregimente vier Regimenter Tiroler Kaiserjäger formiert.

Digitized by Google

Veränderungen bei der Kavallerie

Nummernbewegung seit 1798

Im Jahre 1798 wurden die beiden Karabiniersregimenter in Kürassiere, die Dragoner- und Chevaux-legers-Regimenter in leichte Dragoner umgewandelt, 1 Kürassier-, 2 leichte Dragoner-, 2 Husarenregimenter neu errichtet und aus den berittenen Freikorps ein Jägerregiment zu Pferd formiert. Zugleich erhielten die Kürassiere, Dragoner und Husaren anstatt der bisherigen gemeinsamen Kavallerie-Rangnummern eine abgesonderte Numerierung, nach welcher die Regimenter fortan neben den Namen ihrer Inhaber zu benennen waren, und zwar:

Kürassiere

Nr. 1 Kaiser Franz II.
„ 2 Erzherzog Franz
„ 3 Herzog Albert von Sachsen-Teschen
„ 4 Czartoryski
„ 5 Zezschwitz
„ 6 neu errichtet (1799 Melas)
„ 7 Lothringen
„ 8 Hohenzollern
„ 9 Nassau-Usingen
„ 10 Mack
„ 11 Anspach
„ 12 Kavanagh

Leichte Dragoner

Nr. 1 Kaiser Franz II.
„ 2 Kronprinz Ferdinand
„ 3 Erzherzog Johann
„ 4 Karaiczay
„ 5 Herzog von Modena
„ 6 Prinz zu Sachsen-Coburg-Saalfeld
„ 7 Waldeck
„ 8 Württemberg
„ 9 Erstes neu errichtetes (vormals Stabs-Dragoner; 1799 Liechtenstein);
„ 10 Lobkowitz
„ 11 La Tour
„ 12 Kinsky
Nr. 13 Zweites neu errichtetes (1801 Rosenberg)
„ 14 Levenehr
„ 15 Savoyen

Husaren

Nr. 1 Kaiser Franz II.
„ 2 Erzherzog Joseph
„ 3 Erzherzog Ferdinand
„ 4 Vécsey
„ 5 Erstes neu errichtetes (1801 Ott)
„ 6 Blankenstein
„ 7 Zweites neu errichtetes (1801 Liechtenstein)
„ 8 Wurmser
„ 9 Erdödy
„ 10 Mészáros
„ 11 Szekler Grenz-Husaren
„ 12 Slavonisch-kroatisches Grenzhusaren-Regiment

Ulanen

Nr. 1 Merveldt
„ 2 neu errichtet (1809 Schwarzenberg)

Jäger zu Pferd

Nr. 1 Bussy

Nach dem Frieden von Lüneville 1801 wurde die Kavallerie neuen Reformen unterzogen.

Die Kürassierregimenter Nr. 4, 5, 11, die leichten Dragonerregimenter Nr. 2, 5, 6, 9, das Husarenregiment Nr. 12 und das Jägerregiment zu Pferd wurden aufgelöst, das Kürassierregiment Nr. 6 in ein Dragonerregiment umgewandelt und aus den leichten Dragonerregimentern, wie vormals, wieder Dragoner- und Chevaux-legers-Regimenter hergestellt.

Digitized by Google

Diese Reorganisation hatte im Jahre 1802 nachstehende Nummernbewegung zur Folge.

	alt	neu
Kürassierregiment	Nr. 1	Nr. 1
„	„ 2	„ 2
„	„ 3	„ 3
„	„ 12	„ 4
„	„ 9	„ 5
„	„ 10	„ 6
„	„ 7	„ 7
„	„ 8	„ 8

	alt		neu
Leichte	Dragoner	Nr. 3	Dragoner Nr. 1
„	„	„ 7	„ „ 2
„	„	„ 8	„ „ 3
„	„	„ 14	„ „ 4
„	„	„ 15	„ „ 5
Kürassierregiment		„ 6	„ „ 6

	alt		neu
Leichte	Dragoner	Nr. 1	Chevaux-legers Nr. 1
„	„	„ 4	„ „ „ 2
„	„	„ 10	„ „ „ 3
„	„	„ 11	„ „ „ 4
„	„	„ 12	„ „ „ 5
„	„	„ 13	„ „ „ 6

Die Husaren und Ulanen blieben unverändert. Das im Jahre 1800 errichtete Palatinal-Husarenregiment wurde in die offene Nummer 12 eingebracht — und das im Jahre 1801 errichtete Ulanenregiment Erzherzog Carl erhielt die Nummer 3.

1813 errichtet Ulanenregiment Nr. 4;
1814 „ Chevaux-legers-Regiment Nr. 7;
1848 „ Banderial-Husarenregiment.

Mit 1. Juni 1851 wurden das Banderial-Husarenregiment und die Chevaux-legers-Regimenter Nr. 1, 2, 3, 5, 6 und 7 in die Ulanenregimenter Nr. 5, 6, 7, 8, 9, 10 und 11 umgestaltet, das Chevaux-legers-Regiment Nr. 4 aber als Dragonerregiment Nr. 7 wieder hergestellt.

1854 errichtet Ulanenregiment Nr. 12 und Dragonerregiment Nr. 8.

Die im Jahre 1859 errichteten 2 Freiwilligen-Husarenregimenter führten vom 10. September 1859 bis 16. Jänner 1860 die Nummern 13 und 14; vom 17. Jänner 1860 bis 6. Juli 1862 als Freiwilligen-Husarenregimenter die abgesonderten Nummern 1 und 2; seit 7. Juli 1862 führen sie als Husarenregimenter die Nummern 13 und 14.

Mit 1. März 1860 wurden die vorhin bestandenen Dragonerregimenter Nr. 1, 2, 3 und 4 in die Kürassierregimenter Nr. 9, 10, 11 und 12 umgestaltet, die Dragonerregimenter Nr. 4 und 8 aufgelöst und die Regimenter Nr. 5 und 7 fortan noch als Dragoner unter den Nummern 1 und 2 geführt.

Mit 1. Oktober 1867 wurden die bisher bestandenen Kürassierregimenter Nr. 1 bis 12 in Dragonerregimenter unter den gleichen Nummern umgestaltet — und die seit 1. März 1860 unter den Nummern 1 und 2 geführten Dragonerregimenter in die Nummern 13 und 14 eingereiht.

Digitized by Google

Mit 1. Oktober 1873 wurde das Dragonerregiment Nr. 10 in das Husarenregiment Nr. 15, das Ulanenregiment Nr. 9 in das Dragonerregiment Nr. 10 — und das Ulanenregiment Nr. 10 in das Husarenregiment Nr. 16 umgewandelt.

Mit 1. Jänner 1891 wurde ein 42. Kavallerieregiment als Dragonerregiment Nr. 15 errichtet.

Veränderungen bei der Artillerie

Im Jahre 1850 wurden 8 Festungsartilleriebataillone errichtet.

1851 erhielt das Feuerwerkskorps die Benennung „Raketeurkorps" und das seit 1786 bestandene Bombardierkorps wurde aufgelöst.

Bei der Reorganisierung im Jahre 1854 wurden aus den bestandenen 5 Artillerieregimentern und 8 Festungsartilleriebataillonen: 12 Feldartillerieregimenter und 1 Küstenartillerieregiment — und aus dem Raketeurkorps 1 Raketenregiment formiert; letzteres 1863 als Raketeur- und Gebirgsartillerieregiment reorganisiert und 1864 aufgelöst.

1867 wurden abermals 9 Festungsartilleriebataillone aufgestellt;

1868 das Küstenartillerieregiment aufgelöst und aus demselben die Festungsartilleriebataillone Nr. 10, 11 und 12 formiert;

1872 das 13. Feldartillerieregiment errichtet.

Mit 1. Mai 1885 wurde die Feldartillerie in 14 Artilleriebrigaden zu je 1 Korpsartillerieregimente und 2 selbständigen schweren Batteriedivisionen organisiert. Die Artilleriebrigade und das betreffende Korpsartillerieregiment führen die Nummern des Korps, zu welchem sie gehören; die Batteriedivisionen bei der 1. Artilleriebrigade die Nummern 1 und 2, bei der 2. die Nummern 3 und 4 u. s. w.

Diese Reorganisation hatte bei den bisherigen 13 Feldartillerieregimentern nachstehende Nummernbewegung zur Folge:

Jetzt:	Vormals:
Korpsartillerieregiment Nr. 1	Feldartillerieregiment Nr. 7
„ „ 2	„ „ 11
„ „ 3	„ „ 6
„ „ 4	„ „ 5
„ „ 5	„ „ 3
„ „ 6	„ „ 10
„ „ 7	„ „ 13
„ „ 8	„ „ 1
„ „ 9	„ „ 4
„ „ 10	„ „ 2
„ „ 11	„ „ 9
„ „ 12	„ „ 8
„ „ 13	„ „ 12
„ „ 14 (neu errichtet)	

Mit 1. Jänner 1891 wurde die Festungsartillerie, statt wie bisher in 12 Bataillone, in 6 Festungsartillerieregimenter und 3 selbständige Festungsartilleriebataillone gegliedert und eine selbständige Gebirgsbatteriedivision in Tirol aufgestellt.

1892 wurde jede der 14 Artilleriebrigaden um 1 selbständige Batteriedivision vermehrt.

Mit 1. Jänner 1894 haben die Korpsartillerieregimenter Nr. 1 und 10 ihre Nummer gewechselt. Die 42 selbständigen Batteriedivisionen wurden in Divisionsartillerieregimenter mit den Nummern 1 bis 42 umgewandelt.

Digitized by Google

Namen der Oberstinhaber und Benennungen der aufgelösten Artillerieregimenter

Raketeur- und Gebirgsartillerieregiment

1817 als Feuerwerkskorps errichtet; 1851 als Raketeurkorps, 1854 als Raketeurregiment, 1863 als Raketeur- und Gebirgsartillerieregiment reorganisiert; 1854 **Augustin,** Vinzenz Freih. v., FZM.; 1860 **Schmidt,** August Ritt. v., GM.; mit Ende 1864 aufgelöst.

Küstenartillerieregiment

1854 aus den Festungsartilleriebataillonen Nr. 5, 6 und 7 errichtet; 1854 **Stein,** Carl Freih. v., FML. — Mit 1. Mai 1868 wurden aus diesem Regimente die Festungsartilleriebataillone Nr. 10, 11 und 12 formiert.

Veränderungen bei der Genietruppe

Die bis 1893 bestandenen Genieregimenter waren vorher:

1716 als Mineurkorps und Bestandteil der Artillerie errichtet; 1772 mit dem Ingenieur- und Sappeurkorps vereinigt; 1851 Zweites Genieregiment; 1855 aus diesem: das 1., 5., 6., 7., 8. und 9. Geniebataillon formiert.

1760 als Sappeurkorps errichtet; 1851 Erstes Genieregiment; 1855 aus diesem: das 2., 3., 4., 10., 11. und 12. Geniebataillon formiert.

1860 (1. Juni) wurden die vormaligen Genieregimenter, und zwar das erste aus dem bestandenen 1., 2., 4. und 9., das zweite aber aus dem 3., 5., 7. und 8. Geniebataillon wieder hergestellt, während das 6., 10., 11. und 12. Geniebataillon aufgelöst wurden.

1893 wurden die zwei Genieregimenter in selbständige Pionierbataillone umgewandelt.

Inhaber waren:

1862—1893 Kaiser **Franz Joseph,** des Genieregiments Nr. 1;

1862—1893 **Leopold,** Erzherzog, GdK., des Genieregiments Nr. 2.

Veränderungen bei der Pioniertruppe

Von 1758—1801 waren die Pioniere nur auf Kriegsdauer aufgestellt; 1805 als Pionier-Korps errichtet mit 3 Bataillonen; 1806 aufgelöst und im selben Jahre in der Stärke einer Divisinon wieder errichtet; seither mit wechselndem Stande dauernd aufgestellt geblieben; 1843 das im Jahre 1767 errichtete Pontonierbataillon mit dem Pionierkorps verschmolzen; mit 1. Februar 1867 Pionierregiment.

1893 wurde aus dem Pionierregimente und den zwei Genieregimentern die Pioniertruppe mit fünfzehn selbständigen Pionierbataillonen formiert.

Digitized by Google

Alphabetisches

Namen-Verzeichnis

Digitized by

A

Abart Carl 259, 494
Abel Anton 792, 816
— Bodog 1169
— Kornell 306, 634
Abele Johann 1182
— Rudolf 1214
— Vinzenz Freih. v. 77, 171, 698
— v. Lilienberg Johann Freih. 187
— v. und zu Lilienberg Albert Freih. 651, 770
— — Franz Freih. 210, 273, 925
Abeles Nathan , 744, 1121
— Rudolf 388, 473, 559
Abelesz Armin 1091
Abendorf Ludwig 234, 627
Abensperg u. Traun Rudolf Gf. v. 680, 699
Aberle Raimund 799, 838
Abl Carl 295, 580, 1058
Ableitinger Anton 789, 869
— Friedrich 321, 936
— Joseph 985, 989
Abonyi Artur 949, 970
— Viktor 802, 833
Abraham Desiderius 680, 711
— Friedrich 254, 404
— Oskar 366, 557
— Rudolf 309, 405
— v. Abrahamsberg Titus 54
Abrahám Sigismund 369, 529
Ábrahám Adalbert 257, 466, 1018
Abrahamovicz Albin 262, 550
— Carl 337, 561
Abram Heinrich 341, 435
Abramović Matija 385, 541
Abranowicz Heinrich 1149
Abrecht Othmar 1108
Abschlag Joseph 953, 967
Absolon Eduard 1087
Abt Maximilian 942
Abt v. Apáti Alfred 932, 1110
Abui Valerius 541, 1106
Accurti Alois 1212
— Hugo 1206, 1213
Ach Rudolf v. 664, 716, 1023
Achácz Alexander 242, 534
— Stephan 268, 566
Acham Alexander 227, 510
— Franz 55
— Maximilian 281, 454
— Paul 1040, 1142
Achatz David 1190
Achberger Joseph 171, 610
Achilles Heinrich 807, 847
Achitsch Adrian 1232
Achtschin Joseph 1230
Acker August 251, 446
— Georg 360, 565
Ackermann Artur 308, 564
— Ernst 307, 489
— Peter 1151
Ács Alexander 382, 475
Acsádi Joseph 364, 603
Aczél Eduard 374, 645
— Hugo 375, 531
Adam Albert 887, 904
— Albrecht v. 661, 690
— Alfons 283, 518
— Benedikt 320, 619
— Franz 951, 966
— Georg 796, 844
— Joseph 187
— Julius 808, 866
— Richard 1213
— Rudolf 300, 510
— Wilhelm 783, 864
Adám Carl 795, 867
— Julius 365, 439
Ádám Alexander 393, 411
— Eduard 297, 528
Adamec Johann 893, 901
— Oskar 390, 407
Adamek Alfred 324, 585
— Franz 1085, 1169
— Richard 279, 590
Adámek Kamill 384, 457
Adametz Anton 682, 751
— Carl 310, 552
— Heinrich 247, 536
— Hubert 335, 569
— Johann 291, 590
Ádámfi János 339, 607
Adami Maximilian 941
Adamić Viktor 364, 559
Adamich Romolo de 1220
Adamička Alois 295, 448
— Jaroslaus 266, 498
— Joseph 281, 448
— Ladislaus 322, 561
— Leo 305, 449
— Zdenko 915, 1139
Adamis Friedrich 339, 497
Adamović Ägydius 235, 426
— Carl Edl. v. 64, 1209
Adamović Sredoje 379, 507
Adamovich Stephan 1096
— de Csepin Carl 675, 769
— — Franz 662, 750
Adamowicz Stanislaus 952, 966
Adamowski Agenor 385, 515
Adamowsky Eugen 264, 442
Adamski Johann 340, 591
Adasiewicz Friedrich 290, 402
— Orest 292, 642
Adelgunde Herzogin v. Modena 26
Adelheid Königin v. Italien 25
Adelmann Elenus 1200, 1230
Adelsberger Siegmund 1167
— Viktor 918, 1141
Adelsfeld Adalbert v. 1171
Adensamer Johann 683, 709
Adensammer Alexander 685, 689
Adlassnig Franz 1087
Adleff Theodor 304, 607
Adler Alexander 356, 639, 1168
— Alfred 956, 967
— Alois 107, 882, 898
— Anton 740, 1110, 1169
— Artur 1166
— Béla 351, 441
— Carl 253, 570, 775, 832
— Egon 367, 491
— Emanuel 335, 569
— Emil 341, 589
— Ernst 789, 836
Adler Eugen 653, 754
— Felix 942
— Friedrich 961, 968
— Gustav 367, 547
— Heinrich 1164
— Hermann 1019
— Ignaz 994, 1123
— Jakob 354, 501
— Julius 343, 545
— Kornelius 376, 581
— Leopold 290, 542
— Oskar 1114
— Otto 342, 455, 964, 978
— Paul 379, 525
— Philipp 807, 843
— Richard 374, 451
— Robert 377, 419
— Rudolf 333, 372, 441, 487, 953, 971
— Salomon 244, 564
— Sigmund 1164
— Stanislaus 1166
— Theodor 800, 858
— v. Adlerschwung Viktor 59
— -Biel Franz 1212
— v. Vizakna Tibor 305, 633
Adlersberg Israel 959, 977
— Moses 400, 591
Adlerstein Aaron 1116
Adlof Friedrich 617, 1106
Adolf Joseph 391, 481
Adolph Gustav 1061, 1120
— Hugo 1179
Adorjan Desider 1225
Adorján Desiderius 385, 429
— Joseph 371, 465
— Leopold 351, 445
Adrario Alfred 242, 594
— Carl 308, 594
Adriany Kornel 796, 866
Adriányi Zoltán 798, 869
Adrowski-Unikić Heinrich v. 175
Afan de Rivera v. Roccalmare Kajetan 1214
— — Nikolaus 667, 758
Afh Ernst 334, 936
Afuhs Gustav 300, 615
Agbaba Daniel 1162
Aggermann Joseph 77, 884, 902
Ágh Béla 387, 463
Agnes Maria Theresia EH. 18

Digitized by Google

Agostini Luigi 377, 455
Ágoston de Kis-Jóka Alexius 1216
Ágotha Árpád 288, 534, 1035
— de Székely-Udvarhely Johann 243, 524
Agricola Theodor 63
Agustich Viktor v. 347, 465
Ahazhizh Joseph 676, 769
Ahl Wilhelm 1059, 1183
Ahne Hugo 796, 857
Ahorner Joseph 958, 967
Ahsbahs Alexander Rit. v. 805, 866
— Friedrich 1004, 1059
— Hugo 56
— Rudolf 295, 646
— Tassilo Ritt. v. 661, 740
Aich Emil 1153
— Georg 679, 723
Aichelburg Alfred Gf. 667, 701
— Arnold Freih. v. 1216
— Carl Gf. 34
— Franz Gf. 56
— Joseph Freih. v. 258, 508
Aicher Viktor 1225
Aichhorn Richard 279, 536
Aichinger Franz 360, 519
— Friedrich 309, 613
— Hermann 300, 405
— Johann 331, 346, 445, 563
Aichlburg Herr auf Potenhof und Greiffenstein Gustav Freih. v. u. zu 779, 824
Aichwalder Joseph 779, 850
Aigner Adolf 223, 504
— Carl 342, 573
— Franz 328, 509
— Johann 75, 773, 864
— Theodor Ritt. v. 224, 492
— Viktor 269, 518
Airoldi Hieronymus Freih. v. 657, 692
Ajer Adalbert 279, 544
Ajkay Andreas v. 323, 553
— Nikolaus 387, 505
— v. Ajka Zoltán 678, 735
Ákontz Ernst 302, 452
Alabanda Heinrich 307, 433
Alaeska Joseph 871
Alapi Adalbert 351, 423
Alb Georg 1089
Albach Carl Julius Ritt. v. 69, 175
— Ludwig Ritt. v. 270, 924
— Viktor Ritt. v. 279, 921
Albeck Julius Ritt. v. 223
Albel Ludwig v. 36
Alber Ferdinand 103, 1008
— Friedrich 1158
— -Glanstätten Pius Freih. v. 670, 729
Albert Anton 782, 863
— Carl 767, 956
— Franz 389, 551
— Ottokar 263, 934
— Rochus 1113
— Rudolf Ritt. v. 670, 689
Alberti Erich 809, 816
— Johann Nobile degli 1216
— Prospero 335, 611
— Gf. d'Enno Artur 654, 718
— de Poja Franz Gf. 256, 623
— — Livio Gf. 361, 609
Alberty Georg 958, 972
— Gustav 310, 623
Albinowski Julius 149, 1092
Albon Johann 313, 596
Albori Eduard v. 138, 207
— Eugen Freih. v. 54, 140, 152, 578
— Gino 308, 445
— Guido v. 333, 575
— Konrad 672, 758
Albrecht EH. 21, 22, 23, 49, 51, 488
— Salvator EH. 20
Albrecht Alois 363, 469
— Alfons 64, 187
— Anton 223, 424
— Arpád 241, 438
— Bruno 885, 902
— Emil 323, 577
— Ernst 267, 310, 489, 933
— Franz 1180
— Friedrich 955, 976
— Gustav 118, 1003, 1161
— Heinrich 233, 397, 488, 491
— Johann 391, 589, 979, 1188
— Joseph 346, 605
— Julius 64, 187
— Leonhard 343, 581
— Othmar 821
— Paul 1116
— Richard 789, 864
— Theodor 247, 408, 941
— v. Várkony Emil 69, 187
Albrich Friedrich 803, 867, 1080
— v. Hermannsheim Wilhelm 142, 1143
Albusz Friedrich 807, 866
Alder Ernst 302, 604
— Rudolf 957, 972
Aleksiewicz Basil 345, 511
Alemann Eberhard v. 233, 438
— Ladislaus v. 303, 574
Alesch Ignaz 254, 540
Alesi Gustav 244, 502
Alexander EH. 23
Alexander Alexander v. 180
— Alfred 1153
— Gabriel 394, 613
— Gustav 1114
Alexandra Pawlowna, EH. 23
Alexandrina Pawlowna EH. 23
Alexandrovicz Arnold 671, 769
Alexandrovits Anton 1125
Alexay Georg 370, 425
Alexi Johann 805, 869
Alexić Wladimir 1114
Alexich Franz 233, 578
— Georg 215
— Stephan 255, 478
Alexievics Demeter 360, 625
Alexy Robert 297, 562
— Vinzenz 784, 838, 1042
Alfandry Julius 793, 841
Alföldi Albert 360, 479
Alföldy Desider 891, 995
— Joseph 301, 504
Alfson Adolf Nikolaus Freih. v. 30
Algay Edmund 330, 469
— Wilhelm 349, 633
Algya alias Pap de Komana Daniel 252, 566
Algya alias Poppa de, Alsó-Komana Dionys 77
Álgya Alexander 66, 211, 665, 768
Alibegović Veysil Beg 317, 433
Alice Großherzogin von Toscana 17
Alitzer Carl 309, 562
Aljančić Bartholomäus 224, 402
Alk Stephan 279, 450
Alkalay Jakob 397, 645
Alker Adolf 334, 559
— Eduard 654, 689
— Julius 660, 704, 1022
Alkér Anton 364, 521
Allacz Johann 345, 483
Allé Ferdinand 278, 444, 1019
— Ludwig 204, 422, 531, 1095
— Viktor 297, 604
Allerhand Salomon 357, 441
Allersdorfer Andreas 1083
Alles Siegmund 929, 1103
Allesch Edl. v. Allfest Rudolf 70, 187, 605, 767
Allesz Andreas 341, 503
— Franz 366, 487
Allexin Edmund 292, 544, 1035
— Wilhelm 790, 831
Allgäuer Johann 349, 499
Allinger Wilibald 455, 1094
Allizar Edl. v. Rüstenoff Joseph 175
Allmayer Maximilian 680, 757
Allodiatoris Carl 378, 477
Allram Raul Ritt. v. 707, 1008
Allscher Alfred 255, 562
Almási Hugo 798, 826
Almássy v. Filicz — — Andreas 382, 537
— — Johann 327, 613
— v. Zsadány und Török-Szentmiklos Paul 94
Almásy Ladislaus 678, 737
— v. Zsadány und Török - Szent-Miklós Stephan 676, 749
Almesberger Eduard 946, 979
Álmos Zoltán 365, 425
Almoslechner August 395, 513
— Joseph 346, 619
Almstein Joseph v. 187
Alpár Adalbert 354, 531
Alpi Friedrich 286, 506
— Rudolf 1199, 1230
Alscher Bruno 339, 561
— Carl 232, 428
— Eduard 1130
— Erwin 339, 481
— Romuald 1169
Alschinger Joseph 892, 897
Alster v. Ács Emil 94
Alszeghy Adalbert 653, 748
Alt Franz 187
— Johann 386, 487
— Samuel 71, 170, 504
Altbach Maximilian 803, 831
Altdorffer Rudolf 940
— Stephan 392, 525
Altenburger Klementine 1053
— Edmund 1230
— Peter 263, 610
Alteneder Hermann 777, 830
Alter Johann 1153
— v. Waldrecht Wilhelm Ritt. 660, 758
Althaller Maximilian 356, 595
Althof Theodor 243, 500
Altkorn Henryk 331, 596
Altman Harri 954
Altmann Adolf 295, 578
— Alexander 370, 545
— Anton 333, 419

Digitized by Google

tmann Benedikt 459, 1104
Bruno 960, 980
David 367, 567
Felix 663, 706, 1135
Franz 311, 347, 441, 577, 937, 1123
Friedrich 205, 619, 1005
Harri 967
Heinrich 951, 966
Ignaz 341, 529, 1115
Johann 795, 838
Joseph 1062, 1065
— Ritt. v. 45
Robert 166, 362, 460, 473
Stephan 809, 828
Wilhelm 956, 972
Alton Friedrich 1143
Altschul Gustav 447, 1106
Leopold 343, 537
Altschüler Salomon 1178
Altspach Ludwig 362, 505
Altstock Armin 1117
Alvensleben Udo v. 253, 634, 1029
Alvian Johann 597, 1009
Alvintzy de Berberek Joseph Freih. 34, 37, 38
Alzner Rudolf 661, 756
Amadei Carl Freih. v. 29
Amadin Carl 271, 931
Amalia EH. 15
Amann Franz 235, 488
— Joseph 239, 618
Ambach Abraham 382, 419
Amberger Friedrich 291, 520
Ambes Alexander 345, 549
Ambra Leo 293
Ambros Alois 672, 701
— Heinrich 238, 418
— Zdenko 304, 928, 1040
— Edl. v. Rechtenberg Alfred 649, 694
Ambroš Adolf 1231
Ambrosch Ignaz 1148
Ambrosi Friedrich 126, 1003
Ambrosioni Edl. v. Ambra Leo 293, 556
Ambrosius Carl 778, 860
— Robert 243, 562
Ambrosz Edl. v. Rechtenberg Bruno 302, 568
Ambróz Joseph 247, 540
Ambroż Anton 1060, 1184
— Emil 253, 514
— Franz 948, 975
Ambroż Johann 1221
— Rudolf 365, 409
— Wilhelm 277, 592
Ambrozek Alois 387, 509
Ambrozi Eugen 286, 586
Ambrožić Leopold 60
Ambrozy Edl. v. Dolfingen Max 1215
— — Rudolf 270, 923
Ambrózy Adalbert 324, 451
— Stephan Freih. v. 677, 727
— v. Zsédény Árpád 783, 870
— — Emil 887, 910
Ambrus Andreas 361, 469
— Joseph 380, 386, 405, 489
— de Velencze Anton Freih. 653, 700
— — Ladislaus Freih. 652, 700
Amende Friedrich 801, 811
Amidžić Vukašin 388, 643
Amlacher Johann 798, 824
— Michael 782, 829
Amman Heinrich 209, 782, 846, 870
Ammann Ferdinand 885, 902
Ammer Viktor 1219
Amon Andreas 77
— Marius 376, 429
— Viktor 257, 496
— v. Treuenfest Gustav Rilt. 54
Amstler Joseph 1065, 1123
Amtmann Eugen 332, 435
Anckenbrand Philipp Jakob Freih. v. 36
Andaházy de Andaháza et Dubrava Eugen 270, 474
Andauer Eugen 447, 1106
Andel Innozenz 699, 1187
Andël Anton 1161
— Heinrich 276, 590
Ander Jaroslav 375, 543
Anderka Johann 805, 811, 1160
— Joseph 102, 1139
Anderl Adolf 390, 415
Anderlan Ernst 382, 595
An der Lan v. Hochbrunn Joseph 340, 609
— — zu Hochbrunn Eduard v. 59
Anderle Ferdinand 270, 514
— Franz 280, 935
— Joseph 299, 562, 949, 975
Anderle Maximilian 116
— Rudolf 789, 822
— v. Sylor Robert 64, 175
Anderlik Franz 291, 640
— Ignaz 785, 828
— Leopold 314, 561
Anders Carl 1116
— Franz 1155
— Wilhelm 799, 854
Andersch Heinrich 271, 648
— Rudolf 207, 1026
Andersen Joseph 388, 501
Andés Edgar 61, 266, 596, 1058
Andicz de Nagyszap Árpád 373, 575
Andor Carl 394, 479
— Georg 957, 972
Andorf Joseph 357, 449
Andorfer Anton 1159
Andrae Alfred 308, 501
— Eugen 373, 405
— Joseph 796, 834
András Samuel 1161
Andrásffy v. Dévény-ujfalu Julius 175
Andráskovich Konstantin 263, 638
Andrássi David v. 44
Andrassy Adalbert 373, 636
— Eugen v. 1153
— Johann v. 42
— Julius v. 255, 532
— Peter 1072, 1083
Andre Oskar 793, 821
Andrea Aeneas 377, 501
— Pompejus 309, 479
Andreä Gustav 269, 484
Andreae Theodor 655, 726
Andreas Franz 777, 832
— Joseph 1158
Andreatta Heinrich 940, 1070
— Johann 235, 612
— Remo 388, 643
Andree Leopold 1168
Andrée Adalbert 381, 419
Andreetti Carl 685, 691
Andreić Alexander 237, 570
— v. Glogon Demeter 777, 873, 1025
Andrein Stephan 382, 533
Andrejka Edl. v. Livnograd Bartholomäus 61, 92
— — Viktor 298, 594
Andrényi Koloman v. 687, 703
Andres Friedrich 805, 856
Andres Joseph 241, 392, 455, 550
— Julius 227
— Konstantin 296, 588
Andres Leopold 243, 991, 1057
Andretti Géza 881, 907
Andrian Anton 148, 216
— Felix 75, 225, 418 1017
Andričevich Julius 265, 558, 1023
Andrich Alois 944, 974
— Deodatus 138, 271, 606
Andrics Svetozar 1113
Andrieu Cäsar 680, 697
Andriević v. Knespolje Friedrich 781, 839
Andrievich de Knespolie Albert 913, 1137
Andruszczyczyn Elias 1087
Andruszewski Miecislaus 755, 1108
Anelli-Monti Edl. v. Vallechiara Olivier 93
Anelt Friedrich 302, 532
— Wilhelm 383, 519
Angel Leo 388, 509
— Theobald 273, 919
Angeli Ferdinand 313, 567
— Franz 776, 872
— Gustav v. 661, 700
— Maximilian Edl. v. 238, 635
— Moritz Edl. v. 187
— Viktor v. 681, 701
Angelina Joseph 359, 529
Angelmaier Ernst 340, 499
Anger Anton 951, 975
— Joseph 348, 417
Angerer Anton 391, 451
— Carl 940, 1017, 1071
— Emmerich 325, 539
Angerholzer v. Almburg Anton 158
Angermaier Leopold 367, 590
Angermayer Carl 350, 553
Angi Ernst 350, 565
Angster Rudolf 267, 602
Angyal Edmund 389, 565
— Joseph 389, 535
— v. Sikabony Dionysius 282, 452
Angyalfi Samuel 398, 439
Anheuer Johann 802, 841
Anisch Wenzel 985, 988
Anka Aurel 503, 1105
— Johann 382, 527
Anker Heinrich 890, 905

Digitized by Google

Anker Leopold 645, 726
Ankersdorfer Adolf 791, 817
Ankershofen Stephan Freih. v. 669, 758
Ankerst Bartholomäus 304, 444
Anlauf Anton 575, 557
— Ernst 783, 840
— Konrad 307, 483
Anleitner Franz 914, 1139
Anna Beatrix EH. 28
— Maria Großherzogin v. Toscana 17
— — Theresia Fürstin zu Hohenlohe Bartenstein 18
Annau Joseph 398, 459
Anschlag Wenzel 102, 1148
Anselm Friedrich Ritt. v. 261, 933
— Rudolf Ritt. v. 250, 924
Ansion Artur 213, 998
— Viktor 73
Ansorge Gustav 370, 920
Antal Artur 388, 447
— Eugen 994, 1124
— Friedrich 946, 979
— Hugo 1103
— Iwan 400, 425
— Ladislaus 316, 541
Antalfi Michael 395, 411
Antalffy Alexander 891, 909
— de Bánkfalva Ludwig 63, 187
Antecki Viktor 1173
Antensteiner Rudolf 372, 513
Anthon Nikolaus 293, 488
— Rudolf 296, 486
Antler Isaak 393, 431
Anton EH. 19, 25
Anton Carl 275, 504
— v. Pirkershausen Franz 1209
Antoni Johann 344, 411
Antonino Joseph 73, 166, 430
Antoniolli Ferruccio 302, 604
— Julius 294, 936
Antonovits Moise 655, 718
Antonowicz Emanuel 890, 903
Antony Ferdinand 1175
— Rudolf 677, 749
— Edl. v. Antonyburg Johann 128, 205
Antosch Artur 253, 496
Antschel Hersch 376, 483
Antunović Anton 374, 557
Antzinger Joseph 358, 623
Anyos v. Faisz Aladár 662, 744
Anyż Franz 390, 645
Apaticzky Carl 378, 603
Aperger von und zu Fridheimb Theodor 221, 574
Apfel Adolf 296, 584
Apfelbauer Joseph 944, 981
Apold Anton 345, 620
— Johann 394, 435
Apor Johann 521, 1012
Apór de Al-Tórja Samuel Freih. 89, 150, 650, 732
Apostolovits Eugen 255, 476
Appel Carl 59, 90
— Eduard 235, 932
— Heinrich Edl. v. 213, 233, 598
— Johann Freih. v. 28, 53, 173, 520
— Joseph v. 66, 187
— Ludwig 936, 1110
— Michael Edl. v. 69, 163, 982
— Rudolf 56
Appelfeld Julius 858, 1188
Appeller Alfred 302, 596
Appelmann Carl 954, 971
— Friedrich 951, 971
Appelt Alfred 371, 437
— Eduard 328, 535
— Ernst 399, 481
— Hugo 340, 587
— Joseph 309, 471
Appelthauer Joseph 305, 477
Appenzeller-Herscher Menasse 383, 595
Appiano Franz 1170
Appl Franz 959, 972
— Heinrich 785, 837
Appollonio Franz 211, 278, 432
Apponyi Anton Gf. 681, 749
— Carl Gf. 667, 715, 1035
— Julius Gf. 678, 743
Apraxin Sergius Gf. 94
Aprily Franz 894, 907
Aprissnig Felixian 350, 495
— Hugo 883, 898
Apró Stephan 338, 473
Apt Franz 1109
Arácsi Samuel 365, 493
Aradi Stephan 299, 639
Aradszky Zsarko 339, 624
Araniczky Stanko 383, 429
Aranka Ladislaus 315, 628
Arany Desiderius 352, 527
— Ferdinand 1085
— Gustav 1090
— Ludwig 1168
Arányi Siegmund 1114
Aranyossi de Forbász Andor 797, 836
— — Aristid 797, 836
Arbeiter Friedrich 785, 831, 1036
— Robert 1167
Arbello Joseph 1228
Arbes Carl 316, 491
Arbesser v. Rastburg Carl 1216
— — Cäsar 1211
Arbter Artur Ritt. v. 790, 816
Arbutina Artur 992, 995
Archer Hubert Edl. v. 665, 767
— Johann 393, 417
Ardó Leo 1178
— Siegmund 377, 533
Arenberg Carl Leopold Herzog v. 29
Arend Stephan 995, 1189
Arendáczky Julius 390, 571
Arendarczyk Koloman 279, 570
Arendt Ludwig 73, 167, 528
Arenstorff Alfons Ritt. v. 785, 853
— Aristides Ritt. v. 307, 417
— Bruno Ritt. v. 92
— Kurt Ritt. v. 317, 417
Arentschildt Otto v. 675, 723
Aresin Joseph 57
— -Fatton Alfred 279, 632
— — Johann 675, 759
Argenteau Eugen Gf. 39
Argmann Heinrich 248, 484
Arich Franz 914, 1139
Arkauer Gustav 344, 545
— Joseph 372, 545
Arko Adolf 362, 435
Arkus Koloman 1154
— Stephan 1170
Arlati Jakob 187
Arlet Alfred 182
Arlow Friedrich Ritt. v. 244, 524
— Rudolf Ritt. v. 660, 690
— Viktor Ritt. v. 236, 552
Arlt Alois 330, 437
Armandola Edl. v. Wehrfest Carl 787, 818
— — Eduard 274, 446, 1017
— — Hugo 297, 478
Armbrust Ferdinand 55
Armellini Giuseppe 376, 445
Armiński Gerhard 1097
Armut Samuel 331, 413
Arnberger Albin 354, 591
— Anton 823, 1189
Arnold Adolf 803, 831
— Alfred 786, 879
— Anton 289, 556
— Carl 381, 559
— Hugo 668, 703
— Jakob 940
— Johann 253, 558
— Julius 1164
— Paul 789, 822
— Peter 649, 736
— Rudolf 1181
Arnótfalvy v. Arnótfalva Stephan 71
Arnstein Gottlieb 1102
— Heinrich 493, 1124
— Joseph 479, 1108
— Viktor 808, 846
Aronović Peter 262, 458
Aronsohn Bertold 1166
Arnstein Joseph 1166
Artens Egon Ritt. v. 687, 709
— Oskar Ritt. 684, 689
— Otto 888, 898
Arthold Carl Edl. v. 314, 643
— Johann Edl. v. 175
— Leopold 1027, 1185
Artmann Emil 1167
Artner Desiderius v. 658, 742
— Hans 337, 563
— Hugo 806, 832
— Johann 390, 553, 1064, 1162
— — v. 246, 552
— Joseph 255, 462
— Koloman v. 661, 744
— Viktor 307, 501
Artzner Johann 537, 1005
Arval Adalbert 334, 479
Arvay Artur 883, 904
— Friedrich v. 1214
Arz Daniel 537, 1126
— Friedrich 328, 567
— Michael 798, 866
— v. Straussenburg Artur 105, 169, 201
Arzberger Kajetan 1168
Arzsoka Vasilie 796, 844
Arzt Jakob 906, 1105
— Oskar 963, 968
Arztmann Franz 377, 435
Asboth Albert v. 240, 604
Asbóth Carl v. 240, 564
— Eduard v. 287, 408
Aschauer Franz 803, 877
— von u. zu Achenrain und Lichtenturn Hubert 316, 930
Aschenbrenner Adolf 951, 975

Digitized by Google

ıer Anton 793, 826
Hans 957, 972
Hugo 394, 491
Joseph 1113
Rudolf 954, 976
Siegfried 384, 545
herl Carl 313, 443
Rudolf 286, 442
hmann Maximilian 794, 817
Valentin 316, 615
enasy Siegmund 257, 402
elmayer Othmar 940
erger Stephan 385, 593
öck Robert 1035
mann August 259, 406
Ludwig 944, 979,
Rudolf 256, 546, 777, 855
unta EH. 19
Carl 398, 589
en August Ritt. v. 267, 932
Robert Ritt. v. 1217
leithner Artur 1003
leitner Franz 299, 644
olfi Edgar 1224
ányi Eugen 390, 545
ville Friedrich 60, 187
odi Adolf 357, 571
talos Andreas 314, 502
Desiderius 297, 524
Ferdinand 270, 428
Franz 1177
anazković Isidor 233, 642
ion Georg 778, 837
ems Arbogast Gf. 665, 701
Carl Gf. 662, 691
Heinrich Gf. 56, 660, 716
Moritz Gf. 60, 119, 155
Viktor Gf. 667, 715
Wilhelm Gf. 74
yński Leo 411, 1109
zinger Julius 290, 390, 1040
zler Carl 1151
Franz 296, 466
ibell Franz 957, 967
Ludwig 807, 853
ibin Carl Ritt. v. 659, 720
Gustav 804, 878
iböck Carl 305, 429
idykowski Anton 559, 1119
e Max 370, 575
ier Adalbert 951, 971
Aurel 313, 596
Carl 313, 356, 417, 567, 891, 903
Eugen 332, 573
Joseph 313, 467
Michael 309, 425
Paul 400, 413, 669, 697
Auer Robert 1225
— v. Randenstein Hermann 264, 578
Auerhann Edl. v. Hvèzdobor Carl 779, 870
Auersperg Adolf Gf. 671, 689
— Anton Gf. 677, 699
— Carl Fürst 36
— — Gf. 64, 131, 154
— Franz Gf. 41
— Herward Gf. 665, 697
— Hugo Gf. 788, 824
— Joseph Gf. 69
— Max Gf. 46
— Rudolf Gf. 669, 697
— Vinzenz Prinz v. 682, 703
Auffarth Georg 252, 454
— Rudolf 249, 458
Auffenberg Moritz Ritt. v. 121, 157
Aufricht Felix 368, 599
— Rudolf 1116
Aufrichtig Robert 377, 581
Augé Franz 65, 187
Augste Vinzenz 778, 833
Augstein Otto 958, 977
August v. Auenfels Georg Freih. 50
Augusta Prinzessin v. Bayern 16
— Maria Louise EH. 24
Augusta Ernst 1130
Augustin Alois 655, 763
— August Freih. v. 180, 778, 835
— Carl 78, 233, 618
— Hermann 284, 610
— Johann 1181
Augustyn Stanislaus 309, 427, 885, 898, 1025
Aulich Ernst 73
— Heinrich Edl. v. 61, 117, 159
— Paul Ritt. v. 285, 476
Aulitzky Franz 890, 897
Aull August Ritt. v. 187
Aumayer August 917, 1139
Auner Alfred 245, 598
— Béla 391, 487
— Heinrich 324, 473
Ausim Anton 453, 1124
Ausländer rekte Winter Isaak 351, 441
Auspitz Leopold 59, 180
— Viktor 961, 973
Ausseloos Oskar van 798, 863
Ausserladscheider Joseph 346, 455
— Maximilian 340, 607
Aust Adolf 204
— Albrecht 203
— Artur 807, 813
Austerlitz Leopold 107, 882, 898
Avanzo-Marchi Eduard 1167
Ávéd Vincze 361, 459
Avemária Rudolf 309, 493
Axamit Friedrich 373, 937
Axentowicz Kasimir 634, 1110
Axmann Anton 384, 513
— Carl 285, 330, 433, 920
— Hugo 916, 1138
— Otto 886, 898
— Rudolf 791, 869
Axnix Martin 915, 1141
Axster Viktor Edl. v. 60, 187
Azary Nikolaus 381, 533
Azzolini Franz 252, 434

B

Baader Emil 1229
— Hermann 355, 499
Baar Artur 384, 579
— Joseph 795, 857
— Robert 310, 647
Baár Eugen 805, 872
Baatz Eugen 243, 526
Babal Anton 187
Babarczy Anton Freih. v. 991, 1220
— Géza Freih. v. 995
Babath Leib 1181
Babcsányi Bartholomäus 370, 532
Babecki-Cholowa Thaddäus Ritt. v. 670, 771
Babej Johann 372, 469
Babel de Fronsberg Hugo 560
Babeu Peter 486
Babi Vasul 391, 529
Babić Anton 76, 221, 464
— Emil 250, 644
— Friedrich 236, 572
— Johann 301, 414
— Joseph 1149
— Markus 136, 243, 434
— Matthias 1079, 1119
— Othmar 237, 578
— Richard 236, 566
— Stephan 139, 154
— Wladimir 873, 1123
Babich Anton 268, 528
Babisz Franz 237, 570
Babitsch Friedrich 257, 552
Babják Ferdinand 891, 910
Babka Carl 358, 443
Bäbler Balthasar 358, 413
Babnik Carl 254, 556
Babor Carl 365, 669, 762, 937, 1176
— Joseph 945, 974
— Rudolf 249, 510, 1059
Baborek Joseph 794, 880
Baborszky Alois 1219
Babos Koloman v. 180
Babouczek Anton Edl. v. 406
— Eduard 316, 575
— Richard Edl. v. 252, 590
Babuschek Anton 1071, 1083
Bábuška Friedrich 321, 921
— Joseph 272, 550
Babusnik Emil 957, 972
Babutzky Johann 671, 703
Babyn Nikolaus 393, 453
Bacca Robert 309, 562
Baccarcich v. Nagy-Écs Alexander Ritt. 173
Baccho Ferenccio de 575
Baccu Michael 326, 405
Bach Alexander 425, 1121
— Friedrich 336, 441
— Georg 393, 593
— Hermann 958, 977
— Joseph 175, 290, 594
— Julius 531, 1126
— Leiser 1191
— Robert 340, 523
— Rudolf 298, 466
— Wenzel 1222
— v. Hansberg Eduard Ritt. 60, 180
— v. Klarenbach Georg 69, 187
— v. Mágocs Ludwig 291, 474
Bacher Adolf 794, 826
— Artur 798, 813
— Felix 809, 851
— Rudolf 1117
Bächer Adolf 799, 871
Bachheimer Theodor 354, 569
Bachich Alois 1211
Bachinger Otto 347, 461
Bachl Adalbert 250, 478
— Ferdinand 337, 937
Bachler Joseph 380, 595
Bachmann August 262, 484, 1022
— Franz 1133
— Friedrich 368, 459, 786, 826
— Joseph 1160
Bachmayr Leo 795, 878
Bachner Anton 946, 969, 1048
— Siegfried 962, 968
Bachó Josef Edl. v. 1198, 1228
Bachofen v. Echt August 674, 713
Bachrach Johann 259, 428
— Leopold 369, 507
— Salomon 795, 859

Digitized by Google

Bachraty Erwin 1160
Bachrich Isidor 1151
Bachzelt Matthias 651, 722
Bačić Anton 954, 971
Bačić Joseph 961, 968
Back Emmerich 505
— Otto 386, 593
Bäck Carl 328, 431
— Ernst 338, 641
Bäcker Robert 354, 579
Backhausen Eduard 797, 856
Bačoka Joseph 388, 507
Bacsák v. Benefa Aladár 332, 545
— — Julius 329, 545
— — Paul 206
— — Siegmund 68, 164, 997, 1068
Bacsila Trojan 204
Bacsilla Joseph 1073
Baczenski Julius 346, 517
Baczewski Simon 1074
Baczyński Julius 286, 558
— Ladislaus 1087
— v. Leszkowicz Raimund Ritt. 222, 424
Badacsonyi Michael 603, 1108
Badel Franz 897, 1111
Baden Carl Prinz v. 79
— Friedrich Wilhelm Ludwig, Großherzog v. 500
Badeni Ludwig Gf. 679, 739
Bader Artur 951, 970
— Bernhard 332, 539
— Konstantin 269, 530, 1043
— Paul 384, 579
Bäder Anton 887, 896
Baderle Alfred 393, 511
Badesco Peter 232, 522
Badesko Daniel 226, 466
Badinyi Adalbert 392, 565
Badjura Ludwig 240, 566
Badl Viktor 659, 720
Badovinac Georg 280, 444
Badstuber Engelbert 884, 904
Badstüber Ludwig 59
Baduschek Carl 1152
Badušić Michael 983
Baecchoferruccio de 396
Baeck Theodor 209, 781, 855
Baer Emanuel 323, 525
— Franz 273, 524
Baersch Luis 356, 937
Bagar Ladislaus 396, 411
Baghy Carl 391, 477
— Julius v. 678, 723
Bagi Géza 397, 553
— Julius 344, 537
Bágya Franz 317, 635
— v. Fejérviz Iwan 798, 837
— — Edmund 808, 866
Bahéry Viktor 343, 451
Bahlsen Alfred 299, 582
— Ludwig 945, 974
Bahner Friedrich 103, 1009
Bahnik Alexander 345, 937
Bahovec Artur 293, 544
Bahrynowski Leopold v. 1144
Bähr Rudolf 686, 747
Bahunek Adalbert 320, 465
Baich Duschan v. 962, 973
Baics Lasar 362, 541
Baier Albert 1121
— Eduard 4751, 1126
— Otto 316, 609
— Richard 299, 609
Baiersdorf Ferdinand 387, 525
Baigar Franz 298, 637
Baillet de Latour Max Gf. 34, 38
— — Theodor Gf. 46
Baillou Alfons Freih. v. 661, 754
— Aurel Freih. v. 208, 270, 576
— Carl 303, 604
— Friedrich Freih. v. 657, 704, 1023
— Maximilian Freih. v. 654, 770, 1031
Bailović Peter 1157
— Rudolf 305, 647
Baintner Alexander 670, 740
— Barnabas 1166
Baisi Alexander 392, 499
— Valente 329, 456
Baitz Carl 225, 632
— Joseph 78, 203
Baja Joseph 331, 477
Bajahics v. Bajaháza Adam Freih. 39
Bajas Alexander 246, 526
— Johann 238, 566
Bajatz Rudolf 301, 476
Bajer Franz 379, 397, 443, 549
Bajewski Roman Ritt. v. 301, 437
Bajor Alexander 1166
Bajtay Michael 384, 467
Bajusz Árpád 1191
Bak Andreas 783, 868
— B. Alexander 390, 503
— Emmerich 386
— Soma 957, 972
Bakacs Andreas 1130
Bakács Stephan 354, 511
Bakalarz Carl 60, 180
Bakalarž Viktor 232, 496
Bakar Georg 1151
Bakarčić Emanuel 329, 557
Bakcsi Joseph 1190
Bakmaz Stephan 310, 463
Bakonyi Emmerich Freih. v. 44
— v. Sziget-Szent-Miklós Carl 63, 175
— Ludwig 963, 973
Bakos Adalbert 363
— Béla 479
— Géza 681 743,
Bakass Alexius 392, 453
Bąkowski Adam 733, 1109
— Anton 1023, 1186
Baksay Adalbert 1177
— Stephan 369, 571
Baksy v. Szent-István-Baksa Alexander 290, 532
Baktay Johann 1088
Bakule Géza 347, 411
Balaban August 309, 609
— Michael 149, 1092
— Robert 252, 440, 923
Balan Nikolaus 1152
Balás Alexander 368, 425
— Anton 1167
— Desiderius 1116
— Emanuel v. 93, 157
— Erwin 372, 565
— Georg 64, 161
Balassa Béla 209
— Georg 742, 1007
— Joseph v. 377, 603
— Martin 377, 537
— de Asvány Joseph 118, 1003
Balatoni Carl 959, 972
Balázs Alois 925, 1123
— Anton 343, 545
— Emanuel 378, 527
— Endre 1116
— Eugen 327, 521
— Franz 102, 1150
— Géza 265, 530
— István 802, 869
— Johann 393, 571
— Peter 795, 832
— Philipp 793, 826
— Simon 337, 595
— Tihamér 331, 567
— de Borbatviz Alexander 671, 723
— Piri Koloman 356, 603
Balazsovich Stephan 1066
Balban Maximilian 1167
Balbierer Joseph 225, 462
— Wilhelm 292, 410
Balcar Adalbert 278, 600
— Alois 1169
— Ottokar 214, 775, 849, 1166
Balcarek Emil 302, 532
Balcsik Johann 388, 535
Baldass Bernhard Edl. v. 116, 158
— Benno Edl. v. 362, 611
— Carl Edl. v. 794, 818
Baldass Ernst Edl. v. 788, 872
— Friedrich Edl. v. 211, 278, 606
Baldasseroni Johann Conte 239, 454
Baldauf Anton 1167
— Friedrich 347, 569
Balder Ludwig 253, 568
Baldermann Rafael 294, 614
Baldessari Artur 76, 231, 594
Baldia Joseph 342, 589
Balduin Arnold v. 921 1121
— August v. 238, 582
Balek Franz 774, 878
— Johann 1169
Balicki Ferdinand 388, 591
— Leon 369, 431
— Leopold 347, 591
— v. Ostoja Gustav Ritt. 802, 861
Baligovics Ludwig 210, 270, 402
Balihar Johann 237, 352, 458, 601
Balik Alois 1095
Balint Johann 373, 589
Balint Béla 1225
Bálint Bertalan 329, 477
— Emmerich 892, 910
— Ernst 680, 739
— Joseph 1166
— de Nemes-Csó Julius 72
Balisch Arnold 282, 476
— Oskar 290, 476
Baljak Johann 233, 536
Balka Joseph 525, 1126
Balke Adalbert 370, 591
Balko v. Pressler-hausen Anton 686, 693
Balku Alexander 267, 478
Balla Adalbert 380, 571
— Carl 283, 504
— Emil 373, 529
— Georg 687, 721
Ballaban Adam 368, 461
Ballabene Friedrich 250, 406
— Kornelius 1178
Balle Wilhelm 329, 647
Ballek Julius 341, 575
— Wilhelm 1051, 1069, 1119
Baller Anton 1214
— Arnold 300, 444
Balley Emanuel 268, 512
Ballif Alois 296, 540
Balling Ferdinand 306, 548
— Friedrich 237, 458
— Leo 280, 420
— Ottokar 281, 590, 982
Ballisch Friedrich 789, 812

Digitized by Google

lner Franz 1018, 1108
ló Alfred 892, 909
og Árpád 1166
óg v. Mankobükk
Aladár 668, 738
ogh Adalbert 367, 497
Áladár v. 992, 993
Alexander 354, 384, 493, 565
— v. 250, 474
Dénes 344, 525
Franz 397, 493
Géza 805, 828
György 361, 565
Johann 363, 603
Joseph 463, 1110
Ludwig v. 1175
Stephan v. 187, 230, 492, 1031
v. Almás Joseph 785, 839
de Beöd Carl 662, 738, 1023
v. Csikszentkirály
Emmerich 283, 450
de Galantha Johann 651, 736
loun Carl 1175
Joseph 961, 978
s Julius 238, 570
lta Béla 66
Johann v. 1077
ltai Franz 323, 553
ltezan Joseph 290 500
lthasar Stephan 231, 926
lthazar Hans de 583, 755
Hugo de 127, 158
thazár Johann 1176
Julius 1190
thes Koloman 310, 564
tigh Elemér 401, 573
tinester Guido 208, 821
tres Artur 302, 451
tus Carl 808, 823
lut Anton 391, 515
Joseph 370, 515
ványi v. Oroszi
Alois 1078
— Andreas 303, 476
lzar Anton 1149
Carl 884, 902, 974, 944
Franz 655, 696
Johann 238, 434
Otto 941, 1212
Raimund 947, 966
lzár Hugo 422
Rudolf 361, 413
lzarek Joseph 249, 556
mberg Fedor 62, 222, 560
Friedrich 1224
Joseph Freih. v. 650, 708
mberger Felix 782, 860
Paul 800, 853
Bambula Bohuslav 289, 515
— Hermann 893, 903
Ban Simon 433, 1011
Banás Eduard 238, 402
Banauch Julius 252, 420
Bançescul Basilius 308, 526
Banciu Sabin 296, 488
Báncs Emil 362, 501
Band Salomon 1116
Bandat Carl 294, 476
— Franz 244, 524
— Joseph 248, 504
Bandian Alexander 203
Bandl Carl 257, 522
— Ernst 306, 433
Banković Stephan 1217
Banet Rudolf 269, 436
Bánffy v. Losoncz Julius Freih. 95, 286
Banfield Ferdinand 316, 417
— Richard 67, 1209
Bangha Balamber 364, 477
— Stephan 1190
Bánhegyesi Ludwig 364, 411
Bank Max 954, 976
Bankl Carl 1060, 1184
Banko Gustav 798, 852
Bańkowski Wilhelm 204
Bánlaky Andreas 683, 729
Banlanin Michael 1219
Bánn Alexander 313, 519
Bannach Alfred 304, 403
— Konrad 232, 506
— Theodor 100, 998
— Oswald 305, 531
Banniza Johann Ritt. v. 54, 187
— v. Hohenlinden Franz Freih. v. 42
Bánó v. Kükemező Koloman v. 283, 428
Báno v. Kükemező Nikolaus 662, 732
Bano v. Lucska Emmerich 662, 729
Bánóczy Stephan 793, 839
Banovčanin Jefšimir 1074
Banschak Augustin v. 371, 645
Bants Georg 529, 1008
Bányai Árpád 333, 633
— Ignaz 380, 645
— Koloman 208
— Moritz 341, 567
Bányész Julius 400, 597
Banzet Eugen 946, 969
Bar Peter 347, 563
Bär Adolf 284, 922, 1036
Bára Ottokar 944, 974
Barabas Bernhard 783, 811
— Friedrich 787, 857
— Ludwig v. 288, 1034
Barabás Abraham 1127
Barabás Alexander 1127
— Emil 671, 748
— Joseph 1116
— Ludwig 929, 993, 1124
Barak Gustav 887, 909
Barako Georg 399, 541
Baram Albert 1113
Barancewicz Kasimir 908, 862
Baraniecki Alexander 243, 555
Baranowski Ladislaus 243, 416
Baranski Emil 383, 537
Barański Michael 324, 481
Bárány Franz 343, 523
— Gregor 395, 503
— Otto 801, 819
— Paul 353, 431
— Samuel 331, 469
Baranyai Adalbert 363, 503
Baranyaij Adalbert 303, 493
Baranyay v. Nagyvárad Emmerich 160
Baranyi Georg 401, 565
Bárányi Árpád 803, 839
Barát Dionysius 1177
Baratsits Alexander 265, 550
Barausch Anton 288, 464
Baravalle Edl. v. Brackenburg Albert 296, 519
— — Alois 255, 518
Barb Moritz rekte Moses 1153
Barbat Georg 372, 527
Barbarino Rudolf 315, 932
Barber Arnold 958, 968
— Bruno 894, 847
Barbich Joseph 1177
Barbier Carl 365, 614
— Theoklis v. 396, 483
Barbini Alexander 74, 224, 522
— Eugen 248, 566
Barbisch Hans 1053
Barbo Carl 56, 1002
Barborić Franz 785, 849, 1048
Barbu v. Illyé Romulus 385, 467
Barbura Sever 395, 467
Barchanek Erwin 809, 876
Barco Felix Freih. v. 37
— Joseph Freih. v. 49
— Vinzenz Freih. v. 30
Barcsay Arpád 317, 525
— Carl 344, 493
— Koloman 411, 1111
— Tibor v. 687, 743
Barcza Ernst 368, 425
— Martin 368, 643
Barczay Ludwig 685, 741
— v. Bárcza Gabriel 681, 739
Barczen Johann 272, 558
Bárczy Agoston 350, 533
Bardach Bernhard 751, 1106
Bardas Walter 804, 818
Bardasch Joseph 252, 496
— Ludwig 1093
Bardecki Gregor 862, 1108
Bardolff Carl 76, 205, 1033
Bardon Franz 187
Barndorfer Artur 392, 495
Bárdos Eduard 341, 623
— Ernst 378, 465
— Leopold 399, 565
— Salamon 806, 843
Bardosi Demeter 254, 452
Bárdosy Kornelius 504, 1095
Bareder Heinrich 344, 499
Bareis Hugo 243, 488
Bárek Anton 387, 431
Barényi Edmund 1182
— Eugen 244, 452, 1029
Bareš Wenzel 1166
Barfuss Johann 335, 587
— Viktor 396, 587
Bargor Eduard 304, 437
— Gustav 260, 929
Bargher Theodor 383, 429
Bariczek Artur 1004
— Emil 227, 472
Barisani Moritz v. 55
Baritz v. Ikafalva Carl 57, 1209
Barkányi Zoltán 374, 487
Barkoczy-Klopsch Adalbert 259, 468
Barkóczy v. Nagy- u. Kis-Barkócz Alexius 275, 524
Barlai Oskar 333, 539
Barla-Szabó Titus v. 335, 571
Barleon Viktor 133, 161
Bärmann Hugo 348, 577
Barna Alexander 794, 839
— Bertalan 807, 839
— Tibor 395, 475
— de Mellethe Franz 313, 425
Barnasi Koloman 380, 493
Barnert Adolf 918, 1141
Bärnkopp Johann Wenzel Freih. v. 31
Baroch Johann 313, 600
Baron Alfons 334, 461
— Franz 292, 464
— Joseph 951, 966
— Richard 1154
Báron Geza 964, 973
Baroni Tullio 365, 429
Baross Ladislaus v. 94
— v. Bellus Nikolaus 1017, 1084

Digitized by Google

Baróthy v. Baróth Eugen 313, 417
Barray Edmund 313, 603
— Eugen 309, 602
Barry Alfred Ritt. v. 1208
— Richard Ritt. v. 1211,
Barschak Philipp 1175
Barski Kasimir 381, 441
Bársony Oskar 358, 635
Barsy Aladár 262, 467
— Julius 262, 492
Bart Otto 953, 967
Barta Aladár 1034
— Alexander 351, 541
— Anton 398, 523, 1110
— Desiderius 373, 475
— Emil 1094
— Franz 1168
— Joseph 947, 975
— Oskar 950, 966
— Paul 947, 965
— Reinhold 314, 645
— Rudolf 384, 395, 427, 641
— Wladimir 947, 975
Bárta Adalbert 671, 767
— Jaroslaus 959, 977
— Miloslav 276, 606
Bortak Franz 1097
Barták Carl 507, 1107
— Emil 271, 574
— Ludwig 799, 856
Bartaković Julius 227, 592
Bartakovics v. Kis-Appony August 57
Bartalics Joseph 366, 537
Bartek Franz 260, 458
Bartel Albert 399, 583
— Erich 334, 403
— Gustav 255, 625
— Viktor 278, 337, 402, 481
Bartelme-Schrott Vinzenz 277, 516
Bartelmus August 1217
— Bruno 324, 561
— Erich 305, 588
— Friedrich 667, 769
— Johann 682, 711
— Richard 681, 699
— Viktor 666, 713
Bartels v. Bartberg Artur Ritt. 282, 532
— — Gustav Ritt. 52, 53, 180, 209, 264, 484
Bartelt Robert 1105
Bartenstein Leopold 77, 964, 980
Bartfeld Hermann 355, 483
Barth Béla 317, 459
— Carl 57, 275, 526
— Eduard 247, 480
— Franz 328, 545
— Jaroslav 1111
— Michael 395, 505
— Stanislaus 666, 708
— v. Barthenau Maximilian Ritt. 250, 606
Bartha Albert 334, 503, 1037
Bartha Endre 400, 411
— Felix 270, 504
— Franz 337, 525
— Johann 391, 545
— Koloman 343, 475
— Ladislaus 321, 465, 603, 1108
— Ludwig v. 205
— v. Dalnokfalva Emmerich 655, 736
— — Ladislaus 59, 187
— — Viktor 228, 936, 1037
Barthalos Ludwig 291, 464
Barthel Rudolf 276, 476
— Wilhelm 236, 428
Barthmann Franz 1150
Bartholemy Peter, Freih. v. 44
Bartholovich de Tenje Leo 799, 873
Bartholy Adalbert 285, 608
— Eduard 321, 447
Bartik Alexander 342, 427
Bartl Emil 319, 587
— Kasimir 372, 431
— Leo 240, 644
— v. Boldogfalva Carl 187
— — Robert 293, 410
Bártl Gustav 377, 497
Bartók Franz 357, 497
— Ladislaus 1178
Bartol Anton 378, 455
Bartoli Johann 341, 595
— Matthäus 1164
Bartolovich Alfred 806, 873
— Hinko 374, 557
Barton Adolf 948, 966
— Georg 803, 819
— Joseph 338, 533
Bartoň Emil 100, 882, 902
Bartoňec Franz 291, 426
Bartonek Johann 1169
— Rudolf 1007
Bartonicsek Anton 339, 489
— Joseph 300, 528
Bartoniček Franz 380, 473
Bartonik Alfred 317, 600
Bartos Fraoz 1190
— Viktor 951, 971
— v. Szigéth Adorján 683, 723
Bartoš Bohumil 471, 1094
— Franz 294, 454
— Joseph 275, 446
— Matthias 1161
Bartosch Franz 767, 1188
— Joseph 320, 936
— Leo 311, 519
Bartošek Adolf 1222
Bartoss Joseph 332, 469
Bartoszynski Boleslaus 1162
Bartowich Carl 299, 454
Bartowski Carl 347, 429
Bartsch Albert Edl. v. 64, 187
— Arnold 282, 602
— Eugen 1226
— Hermann 54
— Robert 795, 817
— Rudolf 106, 1004
— — Edl. v. 251, 598
— Viktor 789, 823
— Wilhelm 107, 277, 932
— Edl. v. Treuwehr Maximilian 287, 472
Bartulich Alexander 1175
Bartunek Franz 343, 409
— Joseph 240, 270, 418, 552
Bartuněk Otto 292, 520
Bartus Zoltán 316, 633
Bartusch Otto 78, 233, 454
Bartuska v. Bartavár Max 74
Bartuška Anton 887, 903
Baruch Eugen 383, 411
Barvič Marian 355, 601
Barvíř Joseph 365, 437
Barwig Alois 385, 403, 1152
— Ernst 280, 432
— Ferdinand 331, 557
Barwik Arnold 234, 430
Barwíř 962, 978
Barysz Kornelius 132, 213, 1009
Barza Simon 234, 486
Baša Alois 889, 903
Basch Hugo 396, 459
— Max 803, 826
— Oswald 368, 645
— Theodor 778, 829
— Wilhelm 334, 573
Baschant Georg 330, 523
Baschiera Viktor 334, 595
Baschkopf Jakob 1104
Bašek Joseph 742, 1005
Basel Jaroslav 305, 465
— Ottokar 392, 407
Baselli v. Süssenberg Adolf Freih. 1009, 1030
— — Hermann Freih. 260, 566
— — Julius Freih. v. 663, 705
— v. Süssenberg Rudolf Freih. 278, 566
— — Viktor Freih. 73, 1208
Basler Gustav 175
— Heinrich 808, 858
— Johann 1176
Baskay Stephan 1178
Basny Robert 784, 820
Bašny Emanuel 857, 643
Bass Eduard 1103
— Friedrich 1101
Bassa Emanuel 376, 539
Bassaraba Adolf 501, 1011
— Lazar 1077
Bassi Carl 244, 935
Bassin Rainer 1163
Bassler Rudolf 650, 746
Bassó Artur 292, 500
— Franz 297, 478
Basso v. Gödel-Lannoy Richard Freih. 67, 1219
Bašta Joseph 1168
— Vinzenz 893, 901
Baštař Franz 664, 705
Bastecky Franz 1077
Bastendorf Carl 1215
Bastendorff Rudolf 64, 187, 801, 879
Bastgen Leo 320, 431
— Stanislaus 241, 560
Bastl Johann 223, 245, 572, 600
— Ludwig Edl. v. 58
— Maximilian 162, 416
— Rudolf 945, 974
Bászel Aurel 122, 253, 474
— Carl 545, 1108
Báthory Alfred 1116
Batík Alois 941
Batinić Michael 63, 224, 514
Batka Johann 886, 896
— Theodor 887, 898
Batnó Béla 1178
Bátorffy Wilhelm 249, 596, 1045
Bátori Joseph 956, 971
— Koloman 282, 408
— Oskar 808, 841
Bátz Eugen 334, 405
Batta Michael v. 801, 867
Battaglia de Sopramonte et Pontealto Carl Freih. 786, 821
— de sopra monte et ponte alto Guido Freih. 682, 771
Battara Anton 262, 486
Battek Julius 287, 566
Batthyány Gabriel Gf. 654, 730
— v. Német-Ujvár Theodor Gf. 1219
Battisti Kandido 1164
Battlay Akusius 359, 477
Battyek Anton 788, 853
— Julius 667, 691
Batušić Michael 983, 1125
Baubach Joseph 391, 459
Baudisch Alfred 334, 433
— Carl 946, 974
— Franz 353, 513
— Heinrich 1115
— Rudolf 356, 585
Baudiss Viktor 668, 736

Digitized by Google

Baudnik Amilian 280, 504, 1037
— Zdenko 1164
Bauer Achilles 236, 548
— Adolf 65, 317, 395, 457, 563
— Alfred 1115
— Alois 59, 76, 231, 369, 400, 426, 499, 643, 944, 965
— Anton 72, 248, 548, 943, 965, 1030, 1190
— Artur 322, 565, 593, 1111
— August 347, 539
— Carl 329, 377, 445, 894, 573, 907, 954, 971
— Eduard 683, 715, 1024 1075
— Elias v. 27
— Ernst 276, 480, 654, 688, 1037, 1044
— Ferdinand 169, 247, 249, 432, 484, 512, 1074, 1109, 1171
— Franz 248, 359, 453, 635, 788, 816
— Friedrich 305, 607, 893, 957, 972
— Géza 368, 405
— Gustav 789, 816
— Heinrich 949, 970, 1192
— Hermann 355, 529
— Hugo 959, 968
— Johann 225, 334, 441, 504, 611, 1123
— Joseph 109, 913, 988, 1137, 1189
— Julius 240, 424
— Leopold 894, 905
— Ludwig 334, 641
— Lukas 792, 814
— Marcell Edl. v. 663, 764
— Matthias 1168
— Moritz 1198, 1213
— Otto 287, 424, 1049
— Paul 794, 856, 956, 972
— Philipp 1143
— Richard 1004
— Robert 1114, 1191
— Rudolf 299, 341, 352, 363, 389, 409, 435, 541, 586, 593, 613, 937, 1125
— Samuel 1225
— Svetozar 246, 534
— Viktor 385, 485, 643, 667, 755, 782, 875, 1135
— — Ritt. v. 680, 699
— Wilhelm 343, 395, 471, 593, 1113
— u. Adelsbach Carl Edl. v. 62, 187
— v. Bauernthal Philipp 77, 204
— -Hansl Felix 180
— -Mayer Johann 1159
— -Vogel Julius 364, 567
Bauernebl Heinrich 110
Bauernfeind Edwin 894, 908
— Ferdinand 302, 522
Bauerreiss Friedrich 897
Bauhofer Jakob 775, 858
Baukovac Alfred 329, 541
— Emil 224, 506
— Joseph 223, 558
— Oskar 234, 646
Baum Anton 336, 583
— Jakob 397, 471
— Oskar 356, 471
— v. Appelshofen Johann 37
Baumann Adolf 801, 817
— Alois 1210
— Anton 73, 170, 814
— Artur 957, 972
— Carl 376, 457, 797, 816, 1101
— Eduard 245, 540
— Ferdinand 307, 372, 480, 585
— Franz 61, 114, 246, 638, 777, 819, 894, 899, 1002, 1033
— Johann 769, 1188
— Joseph 246, 268, 484, 496
— Julius 386, 647
— Ladislaus 343, 565
— Leo 948, 975
— Nikolaus 331, 451
— Oskar 356, 507
— Oswald 391, 553
— Richard 948, 975
— Rudolf 400, 431, 537, 799, 819, 1094
— Stephan 803, 817
— Viktor 652, 742
Baumayer Paul 395, 495
Baumbach Ludwig 591, 1111
Baumeister Oswald 307, 465
Bäumel Emil 384, 519
— Ferdinand 257, 458
— Ludwig 62
— Otto 1213
— Richard 288, 919
— Rudolf 1206, 1218
Bäumen Felix 788, 856
Baumer Heinrich 809, 861
— Hugo 246, 634
Bäumer Andreas 944, 965
— Carl 783, 847
Baumfeld Ludwig 959, 972
Baumgaertl Wilhelm 331, 533
Baumgardten Eugen 272, 556
Baumgart Theodor 394, 938
Baumgarten Ferdinand 681, 767
— Gustav 1177
— Leopold 1060
Baumgartl Carl 348, 471
— Richard 311, 566
— Walter 683, 761
Baumgartner Adolf 64
— Alois 1164
— Carl 246, 359, 412, 483
— Emil 216
— Franz 101, 224, 375, 581, 798, 831, 921
— Gustav 1160
— Johann 332, 349, 445, 634
— Joseph 1227
— Leopold 1171
— Othmar 1116
— Otto 396, 485
— Robert 394, 541, 1096
— Rudolf 398, 593, 805, 823
— Stephan 391, 569
— v. Baumgarten Paul Freih. 65, 180
Baumgärtner Alexander 980, 988
— Heinrich 313, 419
— Johann 275, 420
Baumheier Richard 682, 701
Bäuml Franz 789, 866
— Maximilian 889, 897
Baumparten Leopold 1184
Baumruck Augustin 943, 981
Baumrucker Edl. v. Robelswald Friedrich 666, 716
— — Viktor 63
Baumunk Jakob 347, 483
Baur Carl v. 72, 187
— Ferdinand v. 287, 522
— Wenzel 286, 498
Bauriedl Wenzel 225, 536
Baus Paul 797, 817
Bausek Ludwig 679, 691
— Otto 790, 822
— Wilhelm 365, 553
Bausenwein Richard 1042, 1043
Bausznern Armin Edl. v. 1216
— Johann Edl. v. 284, 932
Bauzher Adolf 775, 850
Bavier Johann Freih. v. 55
Bavluka Johann 1176
Bavolyar Stephan 398, 677
Baworowski Emil Gf. 678, 699
Baxa Carl 727
— Franz 541, 1109
— Gottlieb 359, 577
Bay v. Bába Alexander 681, 741
— — v. Ludány Gabriel 679, 749
— — Nikolaus 798, 873
Bayard de Volo Nikolaus Gf. 213, 998
Bayer Adolf 371, 449, 1096
— Alfred 317, 491, 1131, 1132
— Anton 314, 567, 1176
— Artur 263, 574
— Carl 71, 219, 220, 398, 589, 600, 610, 808, 877, 1014, 1173
— Dominikus 672, 746
— Edmund 251, 480
— Emil 1115
— Eugen 662, 718
— Ferdinand 781, 845
— Franz 257, 378, 511, 586, 814, 1188
— Heinrich 369, 609
— Hermann 797, 813
— Herrand 774, 838
— Hugo 1149
— Johann 465
— Joseph 396, 569, 783, 879, 1051
— Julius 286, 327, 502, 535
— Kamillo 951, 975
— Konrad 1109
— Ludwig 301, 328, 405, 555
— Oktavian 316, 483
— Optat 1040, 1143
— Robert 799, 842
— Rudolf 317, 531, 803, 812, 946, 965, 1059
— Theodor 786, 822
— Viktor 279, 361, 551, 582, 1037
— v. Bayersburg Joseph 64, 180
Bayerl Andreas 263, 482
Bayern, Arnulf Prinz v. 560
— Leopold Prinz v. 840
— Ludwig Prinz v. 524
— Luitpold Prinz-Regent v. 855
— Rupprecht Prinz v. 486
Bayersdorf Richard 334, 529
Bayerweck v. Bayersperg Freih. v. Siegesfeld Joseph 39
Baygar Carl 77
Baying Carl 808, 866
Bazala Franz 290 582
Bazalla Heinrich 322, 553
— Joseph 1127
Bažant Carl 1154
Bazarabić Vinzenz 54
Bazika Eduard 739, 926
— Jaroslav 254, 428
Bean Ottokar 616
Beaufort Armand de 77, 146, 1001
Beaulieu Johann Peter Freih. 31, 36
— -Marconnay Ludwig Freih. v. 654, 746

Digitized by Google

Beauregard Carl de 235, 572
— Ludwig 1156
Bechard Johann Freih. v. 41
— Joseph Freih. v. 37
Bechardt Johann Freih. v. 30
Becher Maximilian 289, 498, 1035
— Michael 59, 180
— v. Rüdenhof Arwed 1011
— Carl Ritt. 101, 216
Bechert Paul 798
Bechina Emil 328, 563
Bechine Carl 340, 441
— Richard 361, 616
Bechinie Robert 298, 482
— v. Lažan Ludwig Freih. 307, 614
Bechtali Milan 1112
Bechtel Georg 187
Bechtloff Adam 1029, 1185
— Peter 374, 461
Bechtlold Philipp Christoph Freih. v. 37
Bechtolsheim Anton Freih. v. 28, 94, 95, 151, 716
Bečić v. Rustenberg Kornelius 279, 506
Beck Adam 366, 573
— Adolf 1180
— Alois 257, 608
— Artur 109, 1008
— Bertold 251, 600
— Dominik 806, 818
— Edmund 73, 242, 476, 684, 757
— Erich v. 671, 716
— Ferdinand 375, 479
— Franz 1220
— Friedrich 941
— — Freih. v. 53, 55, 90, 105, 116, 151, 200, 208, 494
— Géza 331, 465
— Hugo v. 671, 705
— Ignaz 288, 642, 1015
— Joseph 473, 777, 834, 1104
— Leopold 171, 462
— Ludwig v. 72, 187
— Marcell 679, 749
— Maximilian 471, 332
— Otto 341, 405
— Ottokar 895, 899
— Philipp Levin Freih. v. 30
— Rudolf 304, 924, 1114
— Zoltán 961, 973, 1212
— Edl. v. Nordenau Otto 173
— -Ringhofer Georg 369, 946
— Edl. v. Wellstaedt Julius 65, 1204, 1207
Bečka Carl 1167
Beckel Friedrich 913, 1138
Becker Adolf 264, 635
— Carl 95, 264, 558, 1150
— Ewald Ritt. v. 1216
— Friedrich 783, 852
— Heinrich 331, 614
— — Ritt. v. 655, 770, 791, 828
— Johann 363, 531, 1088
— Joseph 265, 440
— Michael 892, 910
— Moritz Ritt. v. 1215
— Robert 801, 831
— Theodor 310, 465
— Vinzenz 360, 569
Beckerhinn Ferdinand v. 187
— Joseph v. 75
— Wilhelm v. 886, 898
Beckert Ernst 343, 421
Beckh-Widmanstetter Emil v. 187
Beckmann Moritz 1153
— Richard 374, 597
Becsági Johann 1025, 1109
Becsei Carl 280, 472
Becsek Alexander 1176
Becsey Ludwig v. 992, 995
— de La Volta Stephan Freih. 49
Bečvař Julius 661, 758
Becz Basil 449, 1126
Bédé Rudolf 801, 819
Bedo v. Baróth Zoltán 270, 424
Bedekovič de Pohjenik Carl 303, 922
— Wladimir 378, 507
Beden Anton Ritt. v. 1220
— Richard Ritt. v. 384, 559
Bedernik Johann 893, 899
Bedini Heinrich 368, 593
Bednař Johann 605
— Joseph 317, 381, 523, 580
Bednař Ottokar 381, 587
Bednář Heinrich 361, 601
— Johann 355, 916, 1138
Bednařik Adolf 248, 640
— Carl 959, 977
Bednářik Ludwig 1062
Bednarz Ernst 298, 594
Bedő Géza 632, 1006
— Nikolaus 361, 565
— Zoltán 794, 869
Bedřich Martin 1165
Beendorf Wenzel 426
Beer Alexander 1132
— Carl 683, 697, 1027, 1082
— Emanuel 336, 559
— Emil 1178
— Franz 289, 562
— Friedrich 1094
— Gustav Edl. v. 69
Beer Heinrich 945, 969
— Hugo 390, 599, 809, 811
— Johann 964, 968
— Joseph 60, 101, 302, 476, 1007
— Julius 391, 587
— Paul 346, 523
— Rudolf 292, 412, 886, 898, 917, 1140
— Viktor 338, 599
— Edl. v. Schlatt auf Kürnburg Oskar 918, 1140
— Edl. v. Schlatt Ritt. v. Khuernburg Richard 292, 590
Beetz Paul 360, 519
Begić Milan 1116
Begna del Castello di Benkovich Alfred Conte 1075
Begtašević Ibrahim Beg 325, 645
Běhal Innozenz 245, 558
— Klaudius 341, 509
— Wenzel 336, 624
Beheim Emmerich 391, 465
Behm Carl 278, 438
Behner Robert 1230
Běhounek Ladislaus 1190
Behr Alfred 330, 477
— Hermann 355, 455
— Jakob 343, 533
— Joseph 394, 632
— Maximilian 202, 606
— Rudolf 280, 931, 1041
Behron Oskar 367, 563
Behyna Ákos 361, 571
— Desiderius 360, 453
Beichel Franz 379, 593
— Reinhold 338, 579
Beichl Carl 1144
Beier Alois 380, 547
— Anton 930, 1123
— Franz 894, 901
— Joseph 288, 484
Beigel Stephan 796, 839
— Wolf 1155
Beigl Johann 1051
— Josef 807, 864
— Raimund 305, 516
Beil Ferdinand 371, 587
— Johann 255, 566, 1134
— Raimund 785, 874
Beile Franz 118, 1010
Bein Othmar 918, 1138
Beinhauer Johann 674, 709
Beischläger Emil 65
Beiser Marcell 1177
Beisser Ludwig 914, 1139
Beitl Franz 1144
— Joseph 653, 708
— Theodor 776, 853
Bejnarowicz Johann 941
Bekárek Jaroslaus 890, 899
Bekássy Stephan 1034
Békássy v. Békás Elemér 1219
— — Ernst 660, 742, 1021
Beke Árpád 329, 501
— Carl 340, 453
— Franz 1062, 1064
Békeffy v. Sallóvölgy Franz 651, 738
Békefy Eugen 785, 827
Bekény v. Mikófalva Julius 683, 769
Bekers zu Westerstetten Emil Gf. 175
Békés Artur 956, 971
— Julius 334, 543
Békési Béla 209
Békéssy Eugen 679, 747
Békésy Joseph 71
Bekić Georg 187
Bekk Emmerich 363, 603
— Rudolf 258, 518
Bekő Johann 964, 973
Béla Adalbert 376, 559
Belák Lorand 372, 533
Belan Rudolf 1116
Belani Carl 1225
Belanszky v. Béla Moritz 270, 925
Belcsák Béla 804, 871
— Oskar 352, 507
Beldi Béla 803, 868
Béldi Georg 686, 741
Belegishanin Johann 54
Belen Alfred 1230
Beles Eugen 367, 497
Belfanti Ludwig 663, 768
Belgien, Leopold II., König 454
Beliczay Alexander 778, 823
Bélik Carl v. 782, 840
— Emil 667, 755
Bélik Gottlieb 342, 403
— Joseph 266, 458
Belitska Alexander 206
Bell Erwin 684, 695
— Robert 103, 1005
Bella Eduard 341, 535
Bellak Joseph 890, 897
— Viktor 800, 816
Bellegarde Felix Gf. v. 656, 714
— Heinrich Gf. 38, 42
— Rudolf Gf. v. 653, 750
Bellen Guido 1220
— Joseph 1218
Bellendorfer Wenzel 243
Beller Carl 794, 838
— Ignaz 254, 450
— Julius 806, 838
Belli v. Bellenau Johann Freih. v. 34
Bellić Hugo 858, 906
Bellmond Franz 276, 486
— Julius 67, 187
— Edl. v. Adlerhorst Anton 202, 1033
— — Carl 203, 1033
— v. Antalfalva Konrad 166, 997, 1059
Belloberg Alfred 294, 472

Digitized by Google

Bellobratdić Johann 124, 1128
— Nikolaus 1008
Bellosics Leopold 289, 496
Bellowitsch Theodor 800, 879
Bellschan v. Mildenburg Adolf 64
Belnay Johann v. 68, 165, 740
— Waldemar v. 669, 691
Bělohláwek Adalbert 62
— Adolf 362, 443
— Norbert 882, 898
Bělohoubek Adolf 961, 978
— Viktor 329, 515
Bělohradský Georg 954, 976
Belopotoczky Koloman 108, 1081
Belošević Amon v. 312, 593
— Basilius v. 1165
Belrupt Friedrich Gf. 669, 716
— -Tissac Erich Gf. 663, 706
— — Ferdinand Gf. 775, 868
Belschan Bernhard 911, 1139
— Zeno 527, 1105
Bělský Stanislaus 222, 494
Beluleszkó Alexander 339, 603
Belyus Joseph 891, 903
Bem Ladislaus 803, 811
Bém Joseph 361, 473
Bena Viktor 1215
Benaček Joseph 589, 897
Benaković Vinzenz 1193
Benárd v. Szilvágy August 63
— — Emil 794, 834
Benardelli Roman 1166
Benątzky Albin 1101
Benčević Carl Edl. v. 146, 1001
Benčić Emmerich 296, 644
Bencsevich Emmerich 281, 540
Bencsik Samuel 1086
Benez Heinrich 272, 556, 982
Bencze Emmerich 347, 503
— Franz 345, 553
Benczédi Andreas 391, 565
Benda Adalbert 123, 159, 835
— Adolf 375, 583, 1145
— Alois 331, 631
— Alfons 302, 630
— Franz 187
— Gustav 63
— Joseph 382, 531
— Julius 1058
Benda Moritz 1165
— Oskar 288, 930, 1039
Bendak Jaroslaus 371, 597
Bendas Alexius 376, 483
Bende Wilhelm 302, 474
Bendel Anton 1153
— Franz 1114
Bender Blasius Kolumbus Freih. v. 36
— Otto 349, 529
Bendian Andreas 1170
— Emil 289, 927
Bendik Joseph 789, 828
Bendl Alfred 1181
— Edl. v. Hohenstern Wilhelm 1201, 1213
Bendlmayer Friedrich 364, 557
Bendtner Jenö 387, 413
Bene Adalbert v. 293, 922
— Bartholomäus 979, 1189
— Carl 808, 871
— v. Röjtök Franz 650, 746
Benedek Alois 276, 424
— Carl 949, 970
— Felix 368, 595
— Joseph 1144
— Kornelius 890, 907
— Ludwig Ritt. v. 48, 50
— Stephan 363, 635
— Zoltán 392, 479
— de Felsö-Eör Andreas 154
Benedetti August 336, 613
Benedict Carl 338, 605
— Jenö 891, 907
Benedik Franz 235, 430
— Johann 425, 1109
— Markus 365, 507
Benedikt Franz 360, 457
— Géza 942
— Johann 1152
— Leo 385, 455
— Moritz 350, 407
— Siegmund 333, 616
— Wenzel 313, 419
— Wilhelm 1101
Benel Artur 275, 404
— Heinrich 270, 404
Benes Emmerich 681, 719
— Julius 957, 972
— Wenzel 1176
Beneš Adalbert 362, 509
— Johann 668, 686, 713, 767, 776, 865
— Joseph 248, 460, 894, 901
— Matthias 779, 847
— Stanislaus 340, 647
— Thomas 234, 454
— Wenzel 455, 956, 976, 1119
— Wladimir 304, 556
— v. Czerchov Franz 180
— — Stephan 1213
— — Viktor 658, 742
Benesch Alois 983, 1123
— Artur 309, 501
— Bernhard 242, 582
— Carl 258, 268, 448, 456, 778, 817
— Franz 1160
— Friedrich 892, 901
— Ladislaus Edl. v. 57, 92
— Ludwig 351, 517
— Otto 241, 486, 1018
— Paul Ritt. v. 246, 414
Benesovszky Wenzel v. 58
— Wenzel, Edl. v. 187
Beničzek Joseph 778, 830
Beniczky Alexander 389, 475
— v. Benicz u. Micsinye Edmund 210, 664, 744
— v. Benicze u. Micsinye Ludwig 301, 538
— — Stephan 686, 729
— de Micsinye et Benicze Thomas 324, 539
Benigni in Mülldenberg Rudolf Ritt. v. 75, 1198, 1211
— — Siegmund Ritt. v. 76, 168, 430
— — Theodor Ritt. v. 775, 817
Benirschke Alfred 294, 402
— Carl 799, 872
Benisch Ludwig 376, 541
Benischek Wilhelm 303, 583
Benischko Edmund 1149
— v. Dobroslav Otto Ritt. 664, 710, 1047
Benke Desiderius 400, 503
— Ferdinand v. 346, 611
— Franz 1113
— Ladislaus 1177
— v. Tardoskedd Adalbert 204
Benkeö de Kezdi-Sárfalva Joseph 93, 154
Benker Joseph 959, 977
Benkiser v. Porta Comasina Heinrich Ritt. 101, 103, 156
Benkner Joseph 1079
Benkó Elemér 391, 451
— Johann 375, 413
— Stephan 1168
Benko v. Boinik Ivo Freih. 1209
— — Jerolim Freih. 1209
Benkö Desiderius 297, 504
— Franz 344, 505
— Ludwig 395, 411
Bennesch Dominik 134, 1129
Bennewitz Friedrich 1050
— Julius 242, 596
Benoist de Limonet Carl 70, 187, 663, 732
Bentele Ferdinand 966, 1124
Bentheim-Steinfurt Friedrich 45
Bentia Nikolaus 306, 505
— Pompejus 261, 504
Bentz Thomas 316
Benussi Peter 1230
Benyo Albin 808, 837
Benyó Ferdinand 266, 570, 1017
— Wilhelm 1165
Benyovszky Dezsö 335, 645
— Rudolf Gf. 681, 769
— v. Bengó und Urbanó Alexander 992, 995
Benz-Alberon Otto Freih. v. 208
Benzinger Joseph 1181
Benzon Johann 1205, 1221
Beösze Julius 160
Bera Franz 961, 973
Beran Alfred 363, 445
— Ferdinand 894, 901
— Franz 273, 524, 953, 967
— Hugo 791, 846
— Joseph 326, 573
— Julius 234, 510
— Ottokar 313
— Vinzenz 244, 572
Berancsek Johann 257, 544
Beranek Carl 323, 515
— Edmund 282, 530
— Franz 947, 969
— Johann 301, 560
— Joseph 1150
— Stanislaus 369, 481
— Viktorin 116, 1142
— Wilhelm 350, 569
— Wladimir 579, 1005
Beránek Emil 541
— Franz 370, 457
— Ignaz 1087
— Joseph 1153
— Wenzel 1110
Berberović Johann 307, 592
Berchtold Carl Gf. 682, 707
— Hugo 310, 583
— Freih. v. u. zu Ungerschütz, Frätting u. Püllütz Anton Gf. 228, 406
— — Carl Gf. 235, 484
Berčik Ludwig 339, 617
Bercs Otto 336, 643
Bercsényi Koloman 1000, 1006
Bercz Rudolf 590
Berczel Eugen 1165
— Moritz 891, 907

Digitized by Google

Berczeli Harry 799, 828
Berczelly v. Berczel Eugen 683, 747
Bérczi Alexander 794, 876
Berdo v. Laborfalva Gabriel 283, 408
Berdeis Michael Edl. v. 264, 932, 1032, 1044
Berdenich Ernst 797, 872
Bereczki Ludwig 350, 501
Bereiter Edmund 1158
— Felix 316, 431
Berényi Alexander 373, 603
— Anton 397, 439
— Carl 1114
— Daniel 399, 487
— Desiderius 742, 1104
— Eugen 300, 602
— Ferdinand 55, 1075
— Matthias 963, 973
— Viktor 293, 588
Beres Ephraim 1176
Beress Siegmund 385, 581
— Eugen v. 686, 727
Beretvás Johann v. 681, 719
Bérezi Robert 385, 571
Bereziuk Basilius 393, 461
Bereźniak Franz 894, 899
Bereznicki Julian 483, 1004
Berg Carl 34, 238, 648, 1171
— Edmund 304, 924
— Emil 323, 593
— Hermann Freih. v. 655, 730
— Julius Freih. v. 787, 822
— Ludwig 277, 644
— Rudolf 960, 977
— Ulrich Freih. v. 660, 728
— v. Falkenberg Carl 73, 168, 492
Bergauer Heinrich 307, 502
— Joseph Edl. v. 187
— Leopold 277, 600
Bergel Samuel 1167
Berger Adolf 398, 411
— Alois 265, 922
— Andreas 225, 528
— Armin 371, 425
— Arnold 352, 553, 1165
— Artur 261, 500
— Bernhard 953, 967
— Carl 308, 344, 447, 459, 791, 793, 794, 822, 837
— Eduard 259, 621
— Emilian 399, 421
— Ernst 110, 284, 292, 361, 415, 450, 576, 1042, 1043, 1128
— Eugen 366, 539
— Felix Ritt. v. 294, 416
Berger Franz 235, 291, 480, 924, 1225
— Friedrich 360, 575
— Georg 289, 408
— Gustav 264, 562, 1022
— Hermann 1215
— Hugo 333, 579
— Ignaz 351, 537, 1156, 1168
— Isidor 374, 557
— Johann 234, 518, 893, 897, 940
— Joseph 329, 479, 885, 896
— — Ritt. v. 210, 273, 416
— Leopold 949, 970
— Louis 951, 971
— Ludwig 230, 234, 376, 528, 573, 924, 1164
— Moritz 677, 749
— Moritz Ritt. v. 57, 187, 281, 560
— Otto 252, 919
— Philipp 342, 447
— Rudolf 316, 637, 809, 816, 941, 946, 950, 974, 975
— Siegmund 385, 391, 451, 459
— Simon 1166
— Stanislaus 1167
— Viktor 1160
— Wilhelm 346, 891, 899, 923
— -Mondel Friedrich Freih. v. 654, 692
— von der Pleisse Johann Freih. 47
Berghammer Johann 247, 576
Berghe v. Tripe Richard Gf. 393, 435
Berghofer Rudolf 64, 1208
Berginz Franz 352, 557
Bergkessel Alois 77, 231, 434, 1018
Bergkraut Rudolf 343, 523
Bergl Artur 956, 967
— Rudolf 357, 465
Bergleiter Friedrich 299, 613
— Heinrich 335, 521
Bergler Eduard Ritt. v. 175, 780, 844
— Viktor 958, 977
Bergmann Adam 569, 1104
— Adolf 336, 614
— August 237, 584
— Carl 384, 519, 866, 872, 961, 978, 1115
— Eduard 782, 875
— Ernst 344, 537, 799, 853
— Juda 1001
— Otto 960, 977
— Rudolf 1166
— Wilhelm 284, 359, 462, 553, 1037
Bergmayer Rudolf 247, 552
Bergmeier Gustav 353, 555
Bergmeister Rudolf 1114
Bergson Sonnenberg Oskar 373, 403
Beringer Anton 314, 483
— Carl 261, 273, 520, 610
— Eduard 791, 871
Berisch Naphtali 945, 974
Berka Adalbert 1160
— Alois 485, 1110
— Artur Edl. v. 269, 454
— Franz 1116
— Friedrich 797, 816
— Hermann 1176
— Joseph 1227
— Maximilian Edl. v. 52, 68, 187
— Otto Edl. v. 265, 454
— Peter 367, 473
— Edl. v. Aubrück Johann 180
Berke Carl 950, 966
Berkesi Franz 363, 503
Berki Franz 311, 632
Berković Carl v. 1065
— -Borota Gabriel 1144
Berkovich Carl v. 1062
Berkovits Adalbert 358, 539
— Heinrich 320, 411
— Leopold 1102
Berl Ernst 891, 897
— Johann 961, 973
— Heinrich 1114
Berlam Ardnino 371, 595
Berlanda Joseph 238, 588
Berlepsch Freih. v. 280, 631
— Otto Freih. v. 208
Berlet Erwin 781, 823, 1057
Berlin August 225, 560
Bermann Joseph 541, 1106
— Moritz 1159
Bernard Árpád 787, 848, 1048
— Carl 180
— Ferdinand 306, 515
— Friedrich 940, 1070
— Ludwig 366, 647
— Wilhelm 386, 531
Bernardi Guido 230, 614
— Roman 397, 455
Bernardić Johann 924, 1124
Bernardis Nikolaus 1146
Bernart Robert 797, 813
Bernát Emil 1169
— Eugen 1178
— Matthias 310, 538
Bernath Koloman v. 790, 831
— Oskar 222, 584
Bernáth Joseph 503, 1125
— Paul 1090
— Siegmund 368, 624
Bernáth Viktor 1167
— de Bosutpolje Vladimir 1217
— v. Bosutpolje Alfons 60, 141, 160
Bernatović Paul 313, 561
Bernátski Ernst 356, 459
Bernatsky Kornelius 206
Bernatzik Johann 360, 601
— Leo 263, 516
Bernauer Géza 332, 505
Bernay - Favancourt Julius Gf. 50
Berndorf Carl 388, 647
Berndt Adolf 384, 537
— Otto 107, 203
Berner Eduard 171, 456
— Hieronymus 1131
— Johann 265, 646
— Samuel 390, 581
Bernfeld Nathan 386, 419
— Otto 950, 966
Bernhard Gustav 799, 821
— Leo 304, 407
Bernhardt Carl 375, 543
— Friedrich Edl. v. 1131
— Georg 291, 564
Bernhart Adolf 666, 696
— Hans 360, 463
Bernkopf Franz 893, 899
Bernnart Alfons 211, 665, 764
Bernolák v. Haraszt Carl 175
— — Joseph 666, 742, 1098
Bernreiter Anton 344, 499, 1096
Bernsee Joseph 65
Bernstein Jakob 1062, 1064
Bernt Emil 783, 848
— Franz 1179
— Rudolf 952, 979
Beroldingen Ivo Gf. 785, 874
— Joseph Gf. 180
— Siegmund Gf. 658, 690
Berounsky Franz 946, 974
Berquier Pius 248, 462
Berres Edl. v. Peres Joseph 180
Bérs Koman 259, 506
Bersa v. Leidenthal Alexander 1217
— Edl. v. Leidenthal Bruno 244, 444, 1030
— — Sylvius 1210
Bersan Pompej 268, 404
Bersina v. Siegenthal Heinrich Freih. v. 44
Bersuder Alexander v. 257, 424

Digitized by Google

Berta Carl 348, 937
Bertagnolli Guido 802, 872
— Wilhelm 395, 605
Bertalan Albert 268, 530
— Siegmund 334, 521
Bertalanffy Emil v. 1133
— Iwan v. 291, 458
Bertel Otto 387, 585
— v. Polzenau Carl Ritt. 1144
— — Franz Ritt. 947, 975
Berthold Alexander v. 1211
— Heinrich v. 57, 1209
— Johann 950, 979
— Walter 295, 604
Berthothy Aladár 306, 570
Berthóty v. Berthót Paul 61
Bertl Emil 285, 632
— Rudolf 244, 404
Bertleff Andreas 788, 869
— Johann 1132
Bertolas Richard 205
Bertolini Julius 337, 529
Bertoni Carl 798, 862
Bertrand de Domballe Emil Freih. 328, 509
Bertsch August 78, 233, 526
Bertuzzi Mario 1178
Berwitsch Max 371, 601
Berzeviczy Alexander 347, 521
— de Berzevicze et Kakas-Lomnitz Adam 154
— de Berzevicze et Kakas-Lomnicz Andreas 658, 752, 1023
— v. Berzevicze und Kakaslomnicz Bela 206
— — Julius 793, 836
Besan Kornel 366, 603
Bésán Carl Freih. v. 43
Besarović Wladimir 325, 641
Besauer Árpad 563, 1012
Beschi Eduard 59, 144, 157
Beschorner Friedrich 241, 494
Besiersky Theodor 1173
Bespaletz Johann 1145
Bessenyey de Galantha Franz 64, 180
Bešta Wenzel 365, 577
Bešťák Alois 341, 431
Beszedes Alexander 282, 588
Beszkid Stephan 348, 535
Beszterczey Gabriel 366, 479
Betegh Ernst 391, 565
— v. Csiktusnád Nikolaus 677, 721
Bethlen Adam, Joseph, Gf. 31
— Oskar 806, 869
— Stephan Gf. 681, 721
Bethlenfalvy Ernst v. 686, 723
Betka Hugo 313, 515
Betkowski Julius 397, 581
Betlach Franz 393, 549
Bett Gustav 340, 431
— Joseph 441, 1107
Bettali Oswald 56, 187,
Bettelheim Alexander 369, 417
— Heinrich 1165
— Otto 806, 829
— Richard 343, 409
— Samuel 364, 535
Bettini Carl 1222
Betz Cajetan 261, 564
Beudel Ferdinand 315, 607
— Moritz 259 923
Beuer Adolf 381, 473
Beulwitz Hugo Freih v. 908, 1124
Beust August Freih. v. 287, 488
Beutel Alois 1124
Beutler v. Heldenstern Johann 985, 988
Beutum Jakob 386, 451
Beutz Nikolaus 379, 507
— Thomas 638
Bevk Stanislaus 373, 575
Beyde August 1181
Beyer Alois 396, 431
— Carl 1164
— Eugen 309, 463
— Franz 252, 397, 407, 488
— Hugo 337, 561
— Johann 1110
— Joseph 394, 938
— Manfred 1168
— Richard 310, 512
— Rudolf Ritt. v. 782, 819
— Theodor 956, 967, 1107
Beyerl Anton 234, 612
Beyerle Ignaz 913, 1159
Beyrer Gustav 364, 607
Beyrodt Wenzel 187
Bezak Adalbert 392, 491
Bezard Johann Ritt. v. 245, 639
Bezard Klemens Ritt. v. 1215
Bezchleba Franz 779, 827
Bezdék Alexander 1190
— Bohuslav 372, 599
Bezdék Hugo 1222
— Joseph 388, 437
Bezdicka Carl 295
Bezdiczka Carl 510
Bezegh v. Hajnik Nikolaus 809, 838
Bezeredy v. Bezered Andreas 676, 733
— Stephan 673, 725
Bezler Carl 1179
Bezruč Franz 1157
Bezsilla Ferdinand 907, 889
Bezvoda Emanuel 259, 452, 974, 1043
Biach Arnold 1166
Bialek Ladislaus 1145
Białoskórski Edmund v. 843, 1124
Bianchi Carl 328, 559
— Duca di Casa Lanza Felix Freih. v. 985, 988
— — Friedrich Freih. 45, 46, 49
Biann Virgil 275, 622
Biasini de Kibéd Alexander 387, 405
Biażek Rudolf 947
Biber Carl 650, 704
— Edmund 304, 558
— Guido 231, 588
— Leopold 1101
— Ludwig 889, 905
— Matthias 391, 489
— Paul 1231
— Robert 240, 592
Biborosch Julius 248, 566
Bibra v. Gleichenwiesen Johann Freih. 776, 863
Bibus Maximilian 297, 550
Bica Franz 1150
Bican Joseph 348, 628
Bičan Carl 388, 605
Bicha Michael 368, 413
Bichler Alois 345, 563
Bichmann Wilhelm 67
Bičiště Rudolf 330, 457
Bickl Leopold 1160
Bičovsky Carl 389, 577
Bicsérdy Tibor 283, 464
Bidla Leo 314, 425
Biebel Emil 280, 622
Bieberauer Richard 1090
Biebl Robert 656, 764
Biedermann Adolf 221, 598
— Anton 1127
— Georg 234, 608
— Gustav Ritt. v. 1076
— Johann 952, 975
— Leo 309, 425
— Viktor 387, 535
Biedler v. Bessenyö Friedrich 77
— — Paul 286, 538
Biegel Joseph 801, 819
Biegeleben Otto Freih. v. 686, 699
Biegler Adolar 315
— Alois 386, 501
— Klemens 319, 936
— Edl. v. Rognitzfeld Eduard 58
Biehl Carl 111, 1051, 1108
Biehler Friedrich 806, 832
— v. Biehlersee Leo 264, 582
Bielawski Joseph 229, 514, 1002, 1059
Bieleck Robert 962, 968
Bielecki Leo 54
— Stanislaus 461
Bielek Aladár v. 807, 839
— Artur 262, 530
— Carl v. 889, 907
— Eduard 1165
— Stephan v. 329, 535
— Zoltán v. 333, 535
Bieler Jakob 355, 441
Bieliński Boleslaus 1166
Bielka v. Karltreu Artur Ritt. 1115
Bielobradek Heinrich 1149
Bielohaubek Ludwig 889, 905
Bielski Ludwig 356, 441
— Miecislaus 1095
— Wladislaus 399, 461
— Otto 357, 589
Bien Carl 1177
— Samuel 248, 522
Bienefeld v. Löwenkron Wilhelm Freih. 45
Bienenfeld Otto 960, 968
Bienenstock Joseph 393, 467
Bienert Carl 250, 594, 1019
Bienerth Carl Freih. v. 138, 208
— Gustav 348, 465
Bieniaszewski Adam 957, 977
Bieńkowski Bogumil Ritt. v. 1113
Bier Marcell 264, 564
— Otto 306, 523
— Richard 893, 905
— Thomas 1153
Bierer Adolf 1179
Biergotsch Oskar 297, 506
Bierling Ernst 391, 553
Biermann Emil 393, 487
Biernatzki Engelbert 75
Bierzecki Johann 945, 974
Biesiadecki v. Wrocimirowa Stanislaus Ritt. 259, 498
Biesiadzki Stanislaus 239, 472
Biessl Georg 551, 1121
Bietak Franz 1227
Biettagh Franz Thomas Freih. v. 29
Bievel Oskar 298, 604
Biffl Adolf 1053
— Franz 207
— Stephan 307, 548
Bigler Adolar 545
Bignio Emmerich v. 293, 568
Bigorowicz vulgo Biberowicz Jaroslav 310, 929

Digitized by Google

Bigot de St. Quentin Anatol Gf. 163, 700
Bihaly Jakob 66
Bihar Árpád 285, 524
— Franz 155, 284, 633
Bihari Adalbert 365, 565
— Franz 376, 411
Bihary Alexander 300, 474
Bihl Adolf 332, 406
— Friedrich 279, 554
Bijak Julius 233, 512
Biju Nikolaus 225, 468
Bikar Milan 419
Bikár Milan 351
Bikfalvi Ernst 950, 970
Bilagher Ubald 1164
Bilansky Franz 240, 442
Bilbija Milan 325, 643
Bilecki Eduard 73
— Stanislaus 379
Bilek Carl 102, 302, 438, 1129
— Franz 355, 618
— Johann 140, 216
— Richard 314, 555
— Rudolf 795, 828, 1175
Bilger Ferdinand 354, 421
Bilgeri Georg 279, 612
Bilić Peter 325, 647
Bilimek Hugo 776, 859
— v. Waissolm Viktor Ritt. 210, 664, 708
Bilina Johann 246, 640
Bilinski Konstantin 681, 751
Biliński Carl 365, 579
— Dionys 535, 11 03
— Joseph 237, 364, 461, 560
— v. Słotyło Ladislaus Ritt. 1174, 1233
Bilkei Adolf 341, 467
Bill Ämilian 905, 929
Billek Carl 386, 459
— — Augustv. Auenfels Stephan Freih. 57, 155
Billes Georg 758, 869
Billicsich Eugen 1074
Billig Carl 71, 772, 872
Billitzer Johann 859
Billy Carl 308, 489
Biloński Eduard 373, 461
Bilski Marian 887, 900
— Miecislaus 351, 511
Bilwin Joseph 650, 724
Bily Anton 805, 853
— Joseph 251, 397, 471, 590
— Matthias 1176
— Vinzenz 603, 1111
— Wratislav 345, 561
Bilyk Iwan 340, 355
Binder Adolf 1112
— Albert 396, 463
— Alfred 785, 842, 1040
— Alois 1150
Binder Anton 67, 307, 510, 1148
— Benno 271, 492
— Carl 268, 466, 609, 779, 869, 1109
— Emanuel 906, 1125
— Eugen 292, 538
— Franz 262, 272, 476, 500, 1016, 1226
— Friedrich 302, 520, 894, 908
— Gustav 344, 405, 796, 821
— Heinrich 335, 463
— Jakob 276, 552
— Joseph 258, 354 462, 527
— Julius 351, 353, 429, 503
— Laurenz 912, 1139
— Leopold 338, 595
— Rudolf 255, 498, 1016
— Theodor 892, 901
— v. Degenschild Otto Ritt. 106, 256, 512
— v. Fallbusch Wilhelm Freih. 47
— Edl. v. Hohenstreben Alfons 986, 988
— — Friedrich 653, 766
— — Wilhelm 673, 701
— v. Kriegelstein Bruno Freih. 787, 821
— — Christian Freih. 31
— Edl. v. Lanzgard Franz 58
— Edl. v. Monte Perlić Emil 1170
Binderhofer Joseph 370, 517
Bindewald Franz 333, 551
Binetter Max 330, 453
Bing Richard 398, 521
Bingas Joseph 350, 433
Bingler v. Blinegg Julius Ritt. 175
Binički Lukas 57, 1209
Binko Bohumil 657, 710
— Carl 803, 812
— Rupert 355, 591
Binstorfer Theodor 790, 871
Biondek Benno 797, 832
Biraé Duschan 370, 413
Birck Hermann 352, 593
Birek Alois 148, 216
Biringer Alfred v. 1218
— Hermann v. 57, 1208
Birko Hubert 809, 854
— Joseph 1097
Birkenfeld Obaim 1116
Birkholz Friedrich 793, 834
Birkmeyer Adolf 1026
Birkner Bruno 373, 465
Birnbach Bronislaus 303, 580
Birnbacher Richard 258, 586
— Rupert 348, 491
— Walter 964, 968
Birnbaum Josua 373, 441
— Oskar 942
Birner Lazarus 887, 903
Birnstein Carl 134, 777, 865
— Joseph 267, 420
Birnstingl Franz 364, 541
Biro Géza 351
— Ludwig 372
— v. Csik-Pálfalva Johann Freih. 47
Biró Alexander 339, 521
— Carl 1165
— Daniel 391, 467, 809, 866
— Eugen 348, 475
— Géza 591, 1177
— Heinrich 889, 1106
— Joseph 377, 553, 959, 972
— Julius 1113
— Koloman 68
— Ladislaus 364, 425
— Ludwig 400, 501, 521
— Michael 1177
— Moritz 336, 367, 479, 503
— Richard 1144
— Samuel 332, 465
— Stephan 809, 823
— v. Hámor Rudolf 890, 907
Biroczi Johann 330, 545
Birschitz Alfred 1175
Birti Edl. v. Lavarone Burkhart 667, 764, 1050
— Franz 665, 764
Birvalski Georg 681, 725
Birwas Franz 291, 430
Bisanz Rudolf 362, 441
Bischitzky Alfred 235, 480
— Robert 238, 576
— Siegfried 236, 404
Bischitzky Ludwig 354, 641
Bischof Carl 202, 490
— Franz 304, 609
— Martin 396, 501
Bischoff Carl 792, 831
— Elmo 782, 829
— Friedrich 280, 416
— Gustav 657, 764
— Orestes Ritt. v. 54, 321, 447
— Otto 961, 973
— Edl. v. Klamnstein Alois 665, 695
Bisell Béla 294, 469
Bisenius Eduard Edl. v. 206, 1014
— Julius Edl. v. 109, 884, 898
Bisiak Lea 1033
— Matthias 1227
Bissingen u. Nippenburg Ferd. Gf. v. 75, 650, 734
Bistey Rudolf 374, 535
Bistrizky Wilhelm 328, 441
Biswanger Johann 671, 723
Bisza Johann 310, 584, 912, 1137
Bitschofsky Augustin 253, 540
Bitt Franz 1168
Bittera Carl 1017
— Géza 64
Bitterer Alois 379, 527
— Franz 237, 450
Bitterl v. Tessenberg Maximilian Ritt. 70, 162, 936
Bitterlich Augustin 287, 644
— Carl 282, 498
— Ernst 346, 403
Bittermann Béla 289, 446
Bittmann Artur 349, 591
— Siegfried 352, 579
Bittner Arnold 796, 858
— Béla 382, 469
— Carl 261, 281, 310, 582, 647, 919, 958, 967, 1007, 1020, 1068
— Franz 288, 498, 957, 977, 1002
— Georg 398, 441
— Johann 391, 587
— Joseph 883, 896
— Konrad 330, 587
— Maximilian 661, 706
— Oskar 295, 299, 536, 596
— Otto 729, 1120
— Rudolf 958, 977
— Theodor 1134
— Wenzel 800, 847
— Wilhelm 57, 324, 689
— — v. 175
Bittó v. Sárosfa Alexander 666, 732
Bixner Joseph 234, 582
Biza Ludwig 1083
Bizaglich Franz 953, 971
Bizek Alois 386, 423
Bizjak Carl 300, 592
— Joseph 303, 455
Bizzaro Carl Nobile de 253, 506
Bjekar Anton 316, 445
Bjelik Emmerich 108, 1061
Blaas Guido 247, 444
— Hermann 362, 607
Blach Arnold 645
Black Erwin 892, 901
Bląd Sebastian 356, 481
Blaeschin Otto 317, 615
Blaha August 777, 864, 1045
— Carl 283, 628
— Eduard 779, 855
— Emil 398, 589
— Ernst 802, 846
— Ferdinand 581, 1124

Digitized by Google

a Gustav 300, 520
aroslav 963, 978
ohann 569, 1009
onrad 1227
Vilhelm 799, 846
deněk 960
a Eduard 249, 426
erdinand 380, 605
einrich 211, 274, 432
ohann 333, 481
tto 307, 618
ttokar 315, 534
deněk 978
áček Carl 849, 1188
ák Johann 854, 803
nik Franz 940
ut Ludwig 349, 601
n Kornelius 215, 538
nauer Georg 280, 926
iel Guide, Marquis
u 286, 574
ár Joseph 300, 564
ca EH. 18
k Johann 396, 551
ka Felix 1116
obert 330, 417
kenberg Emmerich 376, 497
ohann 1166
kenstein Heinrich f. v. 655, 712
aul Gf. 677, 701
ussa Basil 246, 506
sidor 780, 873
chek Aladár 339, 553
nton 330, 515
esiderius 253, 564
ranz 336, 593
oseph Ritt. v. 56, 175
laximilian 324, 555
udolf 315, 806, 869, 924
chka Franz 398, 483
einrich 358, 597
oseph 67, 165, 943, 969
chke Anton 364, 457
rtur 99, 1094
ugust 256, 993
runo 284, 426
avid 655, 748
ugen 56
einrich 1076
ohann 779, 830
atthias 1077
aximilian 790, 817
udolf 1170
. Zwornikkirchen
hilipp Ritt. 788, 814
chko Adolf 1173
chtowitschka
naz 335, 607
csok Julius 331, 475
ek Carl 313, 495
el Johann 261, 498
ich Branko 258, 556
uido 384, 593
ig Franz 953, 967

Blasiu Simeon 223, 502
Blasius Emil 1101
— Michael 369, 930
Blaškovič Georg 220, 532
— Michael 229, 464
— Peter 311, 486
Blaskovics v. Beczko Johann 296, 432
Blaskovits Georg v. 684, 725
— Johann 945, 969
— Julius v. 945, 969
Blasnek Leopold 954, 971
Blass Chaim 391, 431
— Johann 364, 481
Blassuthy Erwin 357, 435
Blatt Oskar 385, 403
Blattau Hugo 258, 492, 1015
Blattmann Johann 841, 1120
Blau Albert 356, 403
— Alexander 686, 721
— Armin 333, 521
— Carl 269, 530
— Ernst 350, 447
— Hermann 795, 824
— Julius 952, 971
— Leopold 380, 451
— Maximilian 313, 449
— Oskar 313, 451
— Philipp 1151
— Richard 364, 409
— Simon 344, 409
— Wilhelm 891, 901
Blauensteiner Franz 311, 604
— Leopold 686, 751
Blaufeld Heinrich 366, 531
Blauhorn Joseph 394, 449
Blauner Moritz 1167
Blazanin Michael 1148
Blažeg Anton 97, 1001
— Carl 1129
Blažek Eugen 659, 764
— Johann 1177
— Joseph 360, 370, 587, 603, 1108
— Rudolf 975
Blažeković Carl v. 136, 204
— Ivan 1117
Blažetič Philipp 280, 572
Blažević Joseph 287, 436
Blazič Peter 187
Blažič Peter 75
Blažiček Johann 795, 852
Blazsur Joseph 525, 1103
Blažur Michael 374, 433
Blecha Ferdinand 370, 551
Blechinger Ferd. 77, 881, 898
— Leopold 63, 1121
— Stephan 317, 433
Blechschmid Adalbert 384, 415
— Johann 330, 551

Blechschmidt Franz 1232
Bleicher Paul 1102
Bleier Joseph 1178
— Leopold 327, 491
— Moritz 781, 840
Bleiweis Joseph 1230
— v. Tersteniški Milan Ritt. 210, 783, 824, 845
Blénesi Alexander 148, 215
Bless v. Sambuchi Victor Ritt. 73, 1204, 1207
Blessich Narziss 1217
Blettinger Carl 286, 566
Bleuer Edmund 803, 867
— Eugen 952, 971
Bleyer Johann 435, 1106
Bleyle Wilhelm Ritt. v. 291, 416
Blittersdorff Philipp Freih. v. 258, 518
Blitz Otto 807, 811
Bloch Adolf 374, 515
— Alfred 335, 555
— Armin 801, 829
— Artur 1149
— Carl 956, 976
— Eugen 367, 493
— Hermann 776, 812
— Ludwig 327, 375, 577, 591
— Maximilian 359, 583
— Robert 803, 816
— Rudolf 388, 593, 959, 977
— Siegfried 361, 577
— Theodor 956, 967
Blodnik Martin 343, 445
Blomann Anton 373, 551
Blomberg Friedrich Freih. v. 682, 721
— Ludwig Freih. v. 57
Blome Johann Gf. v. 792, 821
Blondein Gustav 64, 180
Blondiau Stephan 249, 406, 1134
— Theodor 780, 877
Blosch Otto 382, 601
Blosche Adolf 268, 502
— Heinrich 255, 510
Bloschitz Rudolf 1060, 1183
Blöser Joseph 269, 486
Blosky Ferdinand 381, 541
Bloss Viktor 275, 546
Bloudek Carl 371, 643
Błożecki Johann 378, 431
Blücher Friedrich v. 242, 478
Blüh Hugo 345, 579
Blühweis Julius 893, 903
Blum Artur 800, 838
— Felix 377, 445
— Isidor 361, 421
— Joseph 227, 646
— Robert 962, 968

Blum Rudolf 1116
— Samuel 1190
— Viktor 1115
Blumauer Edl. v. Montenave Alois 58, 664, 701
— — Hans 376, 613
Blume Heinrich 342, 413
Blümel Alois 361, 469
— Franz 255, 349, 454, 638
— Rudolf 1031, 1110
Blumencron Hermann Freih. v. 658, 754
— Wilhelm Freih. v. 889, 897
Blumenfeld Alexander 399, 427
— Joseph 587, 1105
— Leon 355, 461
Blumenfeldt Paul 378, 511
Blumenthal Leo 367, 511
Blumenwitz Hugo 788, 827
— Otto 293, 490
— Rudolf 955, 967
Blumer Franz 683, 747
Blumfeld Egon Edl. v. 297, 486
Blüthgen Artur 324
— Richard 341, 613
Bob Alexander 248, 526
Bobbe Otto 382, 429
— Richard 947, 975
Bobek Joseph 376, 455
— Wilhelm 691, 1111
Böbel Albert 1148
Bobisut Cäsar 803, 822
— Leo 295, 586, 1034
— Ottokar 367, 638
Bobitsch Oskar 783, 826
Bobkó Alexander 317, 533
Bobkowski Heinrich 291, 640
Boboczki Erwin 122, 1112
Bobóczky August v. 122, 1000
Bobownik Wladimir 330, 449
Bobowski Carl 398, 517
Bóbr Adam 399, 427
Bobretzky Edl. v. Arvenau Carl 65, 166, 1142
Bóbrik v. Boldva Adolf 1205, 1218
Bobrovniczky Thomas v. 263, 534
Bobrowski Ladislaus Gf. 669, 753
Bobrzyński Miecislaus 1166
Bobvos Samuel 359, 503
Boček Matthäus 1099
Boczek Koloman 387
Boch Julius 258, 546
Bochenek Bronislaus 328, 441
— Gustav 885, 896
— Stanislaus 890, 899

Digitized by Google

Bocianowski Michael 308, 431
Bock Franz 380, 937
— Maximilian 246, 448
— Moritz 69, 163, 215, 1039, 1041
— Rudolf 77, 187
Böck Eduard 301, 544
— Friedrich 891, 897
— Gustav 892, 905
— Hugo 885, 896
— Johann 790, 879
— Zoltán 306, 529
Bockenheimer v. Bockenheim Franz Ritt. 70, 105, 163, 200
Böckh Adalbert 891, 905
— Rudolf 267, 530
Böckle Hermann 303, 465
Böckmann Heinrich Ritt. v. 59
— Wilhelm Ritt. v. 66, 1210
Bocksch Friedrich 387, 585
Bocsor Ludwig 1090
Boczek Koloman 543
Boda Adalbert 288, 532
— Joseph 350, 459
Bodart Felix 786, 817
Bödcher Desiderius 344, 521
Bodek Moses 483, 1122
— Salomon 302, 460
Bodenlósz Viktor 262, 534
Bodenstein Augustin 1116
— Cyriakus 1031, 1053, 1132
— Gustav 251, 448
Bodensteiner Franz 335, 627
Bodetz Carl 1131
Bodingbauer Carl 335, 611
Bodjanszky Carl 1071
Bodjánszky Carl 1082
Bodman-Möggingen Eberhard Freih. v. 187
Bodnár Andreas 314, 569
— Franz 304, 522
— v. Vilmány Stephan 74
Bodó Hermann 237, 584
— Ladislaus 320, 505
— v. Szelefarmos Emil 665, 718
Bodola Aladár 296, 570
— Ludwig 301, 464
Bodon Carl v. 397, 475
Bodonyi Moritz 372, 595
Bodor Géza 401, 405
— Nikolaus 303, 403
Bodrogi Alexander 330, 447
— Ludwig 370, 931
Bodrosi Lajos 383, 527
Bödy Zoltan 34., 477
Bodyński Eduard 561, 1111
Boeck-Hollenbach Eugen 677, 759
Boecklin v. Boecklinsau Hans Freih. 787, 878, 1048
— — Wilhelm Freih. v. 175
Boehm Ferdinand 1148
Boekh Eberhard 1134, 1161
Boér Ludwig 1223
Boeriu Johann 232, 536
— Virgil 794, 871
Bogat Stephan 78, 220, 540
Bogáthy Miklos 672, 767
Bogdan Andreas 1113
— Floris 383, 930
— Johann 221, 528
— Peter 222, 436
— v. Sturmbruck Joseph Freih. 41
Bogdán Aladár 1113
— Alexander 357, 368, 529, 573
Bogdánffy Adalbert 682, 719
Bogdani Viktor 375, 441
Bogdanić Johann 575, 1120
Bogdanović Emil Edl. v. 266, 460
— Iwan 1163
— Simeon Edl. v. 68, 187
Bogdanowicz Stanislaus 352, 591
Bogdański v. Bogdanow Paulin Ritt. 670, 751
Bogdány Eugen 665, 738
— Rudolf v. 678, 749
Bogdas Thomas 347, 515
Bogen Albert 315, 565
Bogisich Leopold 949, 970
Bögl Franz 309, 509
Bognár Alexius 800, 869
— Emmerich 369, 603
— Julius 344, 567
Bogner Georg 671, 719
— Joseph 903, 1120
Bognolo Hugo 1166
Bogoević Georg 1152
Bogoss Adalbert 1085
Bogsch Andreas 370, 469
Bogucki Carl 1084, 1085
— Franz 330, 431
— Stanislaus 786, 816
Bogunović Markus 140, 1008
Bogusławski v. Ligeza Ferdinand 266, 922
Bogusz v. Ziemblic Artur Ritt. 779, 857
Bogusz v. Ziemblic Emil Ritt. 1107
Bogya Andor 606, 748
Bogyánszky Julius 398, 543
Bogyay v. Nagy-Mád u. Várbogya Eugen 660, 718
— — Ludwig 662, 718
— de Varbogya Zoltán 663, 737
— — et Nagymád Artur 665, 727
Böh v. Rostkron Ferdinand 236, 615
Boháč Edl. v. Elbreich Artur 362, 601
— — Wenzel 69
Boháček Ludwig 959, 977
Bohacz Heinrich 1148
Bohanes Adolf 1162
Bohár Béla 291, 532
Bohdan Carl 1178
Bohdanecky Carl 954, 976
Bohdanowicz Emil 243, 404
Bohdansky Johann 523, 1121
Böheim Franz 364, 541
Böhl Ludwig 660, 704
Böhm Adalbert 781, 825, 1030
— Albin 249, 440
— Alexander 842, 794
— Alfred 270, 380, 600, 630
— Andor 971, 954
— Andreas 1087
— Anton 316, 429, 1060, 1165, 1184
— August 267, 510
— Carl 226, 239, 261, 296, 379, 423, 539, 552, 576, 586, 588, 1111, 1108, 1131
— Cosimo 1216
— Egon 955, 980
— Elias 793, 829
— Emil 293, 612
— Ernst 962, 968
— Felix 685, 713
— Ferdinand 1101, 1075
— Franz 305, 329, 443, 656, 708, 800, 813, 922, 1147, 1158
— Friedrich 380, 453
— Georg 253, 420
— Gustav 261, 297, 412, 544, 1044
— Heinrich 962, 978
— Hugo 955, 980
— Jaroslav 273, 436
— Johann 290, 344, 546, 587
— Joseph 237, 247, 275, 360, 371, 375, 437, 549, 570, 585, 590, 602, 684, 767, 1145, 1165
— Konrad 912, 1140
— Leo 349, 403
— Ludwig 217, 1232, 1233
— Martin 1150
— Oskar 1165
— Othmar 261, 926
— Otto 277, 373, 508, 924, 1116
Böhm René 293, 458
— Rudolf 246, 306, 320, 334, 495, 501, 510, 634, 947, 966, 1180
— Salomon 959, 972
— Stanislaus 959, 977, 1168
— Theodor 309, 570
— Vinzenz 357, 499
— Viktor 247, 292, 440, 598, 808, 858
— Walter 670, 689
— Wenzel 245, 442, 1177
— v. Bawerk Adolf Ritt. 62, 187
— -Ermolli Eduard v. 70, 121, 160
— -Karasović Georg 1181
Böhme Emil 395, 561
— Ernst 1191
Böhmisch Gustav 995, 1189
Böhmler David 438, 244
— Rudolf 263, 640
Bohn Heinrich v. 247, 544
— v. Blumenstern Gustav 233, 552
Böhnel Richard 806, 846, 1086
Bohner Zoltán 292, 478
Bohnuček Stephan 334, 507
Bohouš Joseph 947, 975
Bohr Konstantin 350, 613
Bohuniczky Alexander 1177
Bohus Edmund 78, 146, 313, 485, 1000
— Georg 390, 469
— v. Baherfalva Ladislaus 294, 924
Bohuss Carl 376, 465
Bohutinsky Emil 66, 180
— Gustav 371, 641
Bohutinsky Octavian 801, 848
Boičetta Wladimir 68, 167, 480
Boichetta Artur v. 326, 455
Bojanowski Silvius Alexander Freih. v. 29
Bojarski Michael 366, 461
Bojárszky Adalbert 1114
Bojdecki Alois 383, 461
Bojer Joseph 61, 187
Bojkowszky Johann 247, 932
Bójthe Paul v. 302, 466
Bójthy Béla v. 296, 494
Bójtós Árpád 683, 717
Bock Joseph 389, 577
Bokance Epaminondas 382, 579
Bokusch Heinrich 338, 587

Digitized by Google

Bokor Armin 393, 447
— Emmerich 307, 453
— Eugen 398, 493, 1176
— Julius 374, 489
Bokross Johann 290, 474
Bolaffio Johann 293, 594
Bolberitz Friedrich 669, 693
— v. Bleybach Oskar Ritt. 77, 227, 925
Boldea Gregor 286, 502
— Paul 1014, 1024, 1025, 1053, 1089
Boldeskul Carl 289, 550, 1035
Boldizsár Emmerich 1178
Boleman Johann 1115
Boleslawski Edl. von der Trenck Gustav 56
Boleta Bukur 983, 1124
Bolfras v. Ahnenburg Artur 57, 89, 90, 150, 152, 568
— — Egon 211, 665, 753
— — Leo 666, 755, 1034
— — Roderich 658, 754
Bolgár Samuel 381, 489
— de Inám Stephan 959, 972
Bolhár v. Nordenkampf Edgar 284, 933, 1020
— — Ferdinand 66, 187
— — Richard 1214
Bolla Stephan 796, 874
— — Gedeon 658, 726
— v. Csáford-Jobbaháza Koloman 56, 173
Bolland Artur 792, 852
— Rudolf 779, 835
Boller Maximilian 250, 422
— Robert 1159
Böllmann Carl 62, 127, 150, 845
Bologa Florian 1089
Bölöni Zoltán 384, 503
Bolschwing Theodor 313, 579
Boltek Eduard 788, 871
— Matthias 145, 1010
— Michael 230, 524
Bolter Viktor 337, 583
Boltizár de Boldogasszony Geza 308, 411
Böltz Eduard 120, 202
— Johann 344, 455, 1096
— Michael 573, 1119
Bolvary Gerhard 664, 715, 1047
Bolza Peter Anton Gf. 35
— Rudolf Gf. 684, 719
Bolzano Edl. v. Kronstätt Friedrich 53, 175
— — Heinrich 116, 206
Bombach Nathan 941
Bombelles Ludwig Gf. 54, 187
Bombera Joseph 1017, 1083
Bombig Aurelius 365, 495
Bömches Friedrich 266, 923
— Ludwig 343, 609
— v. Boor Emil Ritt. 303, 405
— — Friedrich 373, 463
— — Gustav Ritt. 324, 539
— — Heinrich Ritt. 261, 526
— — Otto 373, 465
Bomerszbach Ludwig 365, 531
Bóna Ludwig 399, 531
Bonać Franz 384, 455
Bonacci Johann 1178
Bonani Joseph 238, 614
Bonapace Viktor 343, 445
Bonaventura Emanuel 1157
— Rudolf 303, 453
Bonczak Edl. v. Bontzida Adolf 126, 1143
Bonczák Edl. v. Bontzida Wilhelm 383, 556
Bondati Dante 242
Bondi Bruno 804, 858
— Erich 804, 817
— Michael 243, 617
— Moritz 794, 832
— Viktor 328, 553
Bondy Emil 889, 908
— Friedrich 357, 585
— Hugo 327, 423
— Richard 892, 901
— Rudolf 964, 978
Bóné v. Fülpös und Gárdony Rudolf 667, 746
Bonelli Otto v. 73, 168, 508
Bonetić Anton 1167
Bonetti Viktor 1220
Bonfert Julius 1161
Bonfioli-Cavalcabo Vinzenz 317, 607
Bongs Hugo 292, 516
Boni Viktor 1178
Bonis Julius 308, 564
Bónis Adalbert 369, 571
— Paul 397, 543
Bönisch Johann 1076
Bonjean Felix 73
Bonk Árpád 396, 523
Bonka Joseph 226, 410
Bonkowski Anton 292, 444
Bonmassar Benjamin 225, 606
Bonn Daniel Ritt. v. 59, 175
Böns Franz 796, 852
Bonta Carl 680, 719
Bontadi Dante 608
Bonyhay Rudolf 381, 603
Boog Adolf v. 203
— Heinrich v. 780, 860
— Rudolf v. 242, 408
Booms Robert 311, 638
— Wilhelm 266, 614
Boos-Waldeck Alexander Gf. 676, 695
— — Viktor Gf. 661, 715
Boosz Heinrich 1171
Bór Carl 308, 556
Bora v. Szemerja Árpád 655, 720
Boray Joseph 354, 531
Borbás Alexander 1191
— Carl 208
— Julius 1176
Borbély Árpád 293, 462
— Ernst 279, 502
— Gabriel 684, 727
Borcsiczky Béla 338, 497
— v. Decs Tiborius 807, 829
Borcz Alois 265, 642
— Eduard 257, 560
— Rudolf 267
Borczyczky Franz Ignaz Freih. v. 34
Bordán Octav 959, 972
Borde Joseph 93, 1149
Bordola-Abondi Albin 187
Bordolo v. Boreo Hermann Ritt. 173, 661, 703
— — Johann Ritt. 206
Borecki Wladimir 362, 459
Borecký Alois 340, 645
— Eduard 237, 590
— Franz 511, 1108
Bořecký Carl 890, 899
Borger Richard 955, 980
Borges Oskar 374, 583
Borha Eugen 1115
— Olivier 766, 827
Borkán Stephan 362, 459
Borkowec Wenzel 77
Borkowetz Franz 949, 975
Borkowski Johann 1085
Born Carl Freih. v. 682, 733
Bornemisza Julius Freih. v. 683, 719
— de Adamföld Gabriel 669, 744
— v. Adamföld Stephan 787, 828
— v. Adamfölde Alexander 324, 457
— Ztolnikovich de Mikulich Stephan 94
Börner Georg 395, 443
Bornett Siegfried 797, 816
Bornmüller v. Türkenfels Albert 60
Boro Siegmund 461, 1005
Boroczy Ladislaus 338, 628
Boróczy Koloman 1169
Boroević Nikolaus 225, 518
— Svetozar 60, 126, 163, 200
Boronkay de Boronka Dénes 346, 632
— v. Boronka Eugen 682, 749
Boros Artur 339, 352
— Béla 790, 841
— Koloman 310, 930
— Maximilian 399, 565
— Nikolaus 961, 973
— Samuel 377, 411
— de Rákos Adam 39
Boroša Eduard 317, 645
Borosini Edl. v. Hohenstern Gustav Ritt. 175
Boross Hugo 235, 636
— Zoltán 368, 521
Borota v. Budabran Simon Ritt. 73, 168, 847
Borotha Stephan 629, 1122
— v. Trstenica Livius 90, 206
Borotvás Andreas 683, 749
Borovička Carl 888, 904
— Hubert 348, 937
Borowička Franz 1224
Borowicz Joseph 364, 424
Borowiczka Stanislaus 796, 862
— Thaddäus 388, 555
— v. Themau Alfred Freih. 138, 1129
Böröcz Michael 893, 907
Borri Joseph 1129
Bors Carl 384, 497
Borsai Aaron 1113
Borsatti Georg 1164
— Rudolf 311, 557
Borsche Carl 336, 483, 1066
Borschke Joseph 385, 597
Borsky Carl 226, 464
Borský Franz 75
Borsodi Edmund 806, 842
Borsos Joseph 356, 411
Borstnar Franz 369, 455
Borštnik Viktor 381, 455
Borszéky Carl 1114
Borth Rudolf 591, 804, 811, 1094
Bortsch Robert 370, 937
Borufka Eduard 276, 604
Borufka Richard 103, 1010
Boruszczak Alexander 240, 406

Digitized by

Boruszczak Theodor 784, 869
Borwitz Franz v. 35
Boryslawsky Ladislaus 398, 483
Borysławski Stanislaus 382, 491
Boryło Johann 381, 491
Borzea Nikolaus 617, 1125
Borzęcki Stanislaus 365, 461
Borzemski Eduard 349, 561
Bórzsönyi Joseph v. 781, 823, 1057
Bös Friedrich 292, 490
— Wilhelm 918, 1138
Bosanac August 69, 187
— Ljubomir 377, 433
Boscarolli Ernst 338, 611
— Friedrich 303, 529
— Kajetan 367, 607
Bosch Richard 669, 697
Boschan Friedrich Ritt. v. 609, 678
— Georg 682, 709
— Gustav Ritt. v. 679, 771
— Heinrich Ritt. v. 684, 747, 797, 816
Boschi Otto 221, 476
Bosfort Franz Freih. v. 30
Boshnyak Alexander 892, 897
Bosits Carl v. 299, 469
— Johann v. 65
— Nikolaus v. 294, 469
Bośković German 1021, 1089
Boskovics Anton 101, 1004
— Wilhelm 258, 550
Bosma Alfred 798, 856
— Johann 682, 763
Bosnić Milosch 277, 572
Bošnjak Emil 297, 506
Bosnyák Ákos 297, 478
— Joseph 368, 517
Bösraug Ernst 304, 558
Bossák Georg 290, 464
Bossányi Eugen 1177
— Gustav 1177
— Rudolf v. 660, 746
Bosse Bertold 1223
— Hermann 894, 897
Bossi Robert 66
— -Fedrigotti Ferdinand Gf. 661, 689
Bösz Franz 276, 434
— Oskar 339, 567
Boszkovitz Armin 337, 497
Bosznai Johann 884, 902
Bószörményi Oskar 680, 741
— Zoltán 369, 449
Bót Julius 214, 230, 623
Botár Johann 370, 503
Both Peter 391, 487
— Raimund 120, 1009
— Stephan 367, 531
Both v. Botfalva Johann 1126
— v. Botfulu Thomas 809, 839
Bothár Gustav 400, 571
Bothe August 321, 573
— Carl 218, 275, 933
— Friedrich 796, 871
— Hermann 253, 458
— Ludwig 300, 541
Bothmer Adolf Freih. v. 175
— Alexander Freih. v. 206
— Eugen Freih. v. 557, 718
— Wilhelm Freih. v. 58, 108, 152, 768
Botić Joachim 77, 171, 434
Botka Árpád v. 660, 728
Botló de Királyfia Carl 497, 311
Botschan Edl. v. Bormil Franz 78
Botschen August 779, 855
— Ewald 779, 855
Botta Spiridion 263, 927
— d'Adorno Jakob Marq. 30
— — Joseph Marq. 31
Bottenstein Sigismund 377, 535
Bottka Géza v. 264, 478
Bottlik Stephan v. 683, 731
Botto Milan 806, 844
Bottuschan Emanuel 375, 483, 686, 737
Bottyán Joseph 348, 463
Boubela Milan 315, 511
Boublik Johann 1093, 1113
Bouček Emil 396, 648
Bouda Viktor 399, 551
Boukal Prokop 388, 577
Bourbon Ferdinand Prinz v. 79
Bourcard Ettore 307, 629
Bourcy Franz de 657, 748
— Heinrich de 187
Bourgeois Ernst Freih. v. 187
Bourguignon v. Baumberg Anton Freih. 48
— — Artur Freih. 69, 1210
Bourry Edl. v. Oedwald Emanuel 66, 187
Bouša Franz 126, 231, 456, 1003
Bousquet Viktor 1209
Bouthillier Hermann 940
— Otto v. 57
Bouvard Hugo Ritter v. 294, 636
— Ludwig Ritt. v. 54
Bouvier Hannibal 1207
— -Azula Kajetan Rit. v. 671, 691
Boxan Johann 1228
Boxberg Carl Freih. v. 173
— Friedrich Freih. v. 773, 869
— Johann Freih. v. 187
Boxer Arnold 1116
Boxich Viktor 776, 874
Boxichevich v. Szokolácz Ludwig 175
Boxmann Artur 357, 539
Boyer August 234, 404
Boykow Johann 1215
Boyneburg-Lengsfeld Egon Freih. v. 668, 771
— — Ernst Freih. v. 671, 771
— — Leo Freih. v. 669, 713
— — Moritz Freih. v. 92, 157
— — Richard Freih v. 1215
Bozdèch Carl 247, 584
— Franz 112, 240, 426
— Joseph 295, 498
Božićević Johann 1008
Božićko Johann 413, 1124
Bozó v. Dinyeberky Anton 281, 572
Bozóky Georg 1176
— Géza 348, 474
— v. Bozók Julius 1034
Božovsky Eduard 1231
Bozziano Joseph Edl. v. 237, 448, 1031
Brabbée Carl 338, 423
— Rudolf 338, 529
Brabec Eduard 262, 598, 1019
— Hubert 666, 770, 1047
— Maximilian 676, 679, 759, 771
— Viktor 665, 710, 1046
Brabecz Julius 77
Brabenec Carl 356, 541
— Joseph 390, 599
Brábek Emil 789, 847
Brabetz Adolf 1158
Brabez Isidor 307, 460
Brablec Wladislaus 309, 586
Bracher Alexander 781, 830
— Johann 788, 854
Brachetti Tullio 378, 648
Brachfeld Carl 361, 443, 1096
Brachthäuser Nikolaus 884, 906
Brachtl Ferdinand 368, 645
— Wenzel 1165
Brad Johann 250, 410
Brada Alexander 329 607
— Eduard 315, 423
— Joseph 266, 625
— Richard 353, 549
Bradač Emmerich 398, 433
Bradács Franz 940
— Friedrich 309, 415
Bradacz Johann 398, 437
Bradamante Guido 1177
— Heinrich 287, 542
Bradaška Peter 392, 455
Bradel Friedrich 918, 1139
Brader Alexander 1126
Brady Gustav 354, 648
— Jakob 1178
— Thomas Freih. v. 34
— v. Longthen Jakob Bernhard Mac. Freih. 33
Braf Carl 220, 612
Bragança Dom Miguel Prinz de 172, 730
Braida Eugen Gf. 677, 699
— Viktor 334, 445
Braila Alexander 272, 538
Braith August 281, 438
— Heinrich 382, 597
Brajenović Arsenius 1157
Brajković Joseph 387, 507
Brammer Hermann 941
Bramsteidl Engelbert 570, 1189
Brana Elias 364, 463
Brančik Franz 381, 509
Brand August 255, 568
— Julius 950, 954, 970, 976
— Philibert 956, 977
Branda Franz 102, 1132
Brandecker Franz 341, 573
Brandeis Ernst 1165
— Friedrich 328, 551
— Robert 886, 900
— Rudolf 309, 420
Brandejs Joseph 1162
Brandenburger Adolf 295, 550
Brandenstein Albert Freih. v. 268, 464
Brandhuber Carl 1173
Brandis Ferdinand Gf. 681, 715
— Leopold Gf. v. 674, 729
Brandl Adolf 368, 513
— Artur 381, 447
— Bruno 296, 416
— Franz 281, 930
— Hermann 884, 902
— Johann 381, 415
— Thomas 818, 1187
— Wilhelm 282, 580
Brandmayer Edmund 1211
— Hugo 281, 923, 1039
Brandner Adam 63
— Emanuel 265, 568
— Johann 347, 495
— Julius 991, 994
— Maximus 232, 584

Digitized by Google

ndsch Heinrich 262, 520
ndstätter Joseph 74
Viktor 291, 480
Edl. v. Brandenau
Hermann 66, 181
ndstetter Franz 232, 636
ndstötter Leopold 328, 611
ndt Carl 346, 433
Franz 1132
Joseph 785, 868
Paul 963, 973
ndtner Carl 64, 138, 1142
v. Török-Becze
Ernst 663, 722
ndweiner Ludwig 245, 474
nković Milan 277, 624
nszki Ladislaus 391, 453
ntner Anton 999, 1032
Theodor 670, 755
ntsch Gustav 245, 474
sch Moritz 795, 842
silien:
eopoldine Kaiserin 15
ss Kurt 360, 549
Otto 368, 417
Richard 362, 551
Walter 338, 513
ssa Rudolf 947, 970
sseur v. Kehldorf
Emil Ritt. 60, 94, 162
— Eugen 1215
ssovan Julius 396, 503
t Friedrich 808, 852
tanitsch Johann 239, 460
tassewiz Richard 1166
tmann Rudolf 781, 877
tulić Joseph 376, 445
u Robert 342, 455
ulick Carl 275, 580
— Ritt. v. 284, 468
umann Moritz 1190
umüller v. Tannbruck Theodor 173
un Anton 884, 896
August v. 57, 187
Carl 357, 374, 415, 515
— v. 665, 695
Konstantin v. 79
Edmund 953, 967
Ferdinand 958, 967
Franz 299, 386, 495, 931, 1077, 1127
Friedrich 1168
Géza 676, 735
Isidor 343, 467, 1191
Johann Ritt. v. 55, 1075
Joseph 76, 172, 201, 226, 426, 1175
Braun Leopold 338, 645
— Ludwig 776, 810
— Oskar 387, 451, 758, 834
— — Freih. v. 675, 719
— Richard Ritt. v., 283, 450
— Robert 1116
— Rudolf 215, 267, 329, 603, 604, 640
— Siegmund 325, 360, 479, 525
— Viktor 256, 434
— Wenzel 341, 555
— Wilhelm 336, 647, 950, 970
— v. Belatin Zoltán 685, 769
— Edl. v. Braunwehr Eugen 667, 770
— — Viktor 1216
— de Praun Alexander 53
Brauneis Joseph 341, 569
Brauner Adolf 231, 328, 544, 595
— Carl 226, 512
— Ferdinand 222, 584
— Friedrich 303, 422
— Gustav 295, 405
— Heinrich 126, 1093
— Joseph 221, 333, 454, 557, 656, 704, 885, 902
Braunhofer Rudolf 779, 868
Bräunlich Emil 1191
— Othmar 210, 270, 630
Braunn Gustav 999, 1017
— Theodor 1214
Braunschmied Max 397, 519
Braunschweig und Lüneburg Prinz Georg Wilhelm Herzog zu 484
Braunstein Joseph 1190
— Moritz 347, 445
Braunsteiner Virgil 287, 534
Braunstingl Johann 1074
Brausewetter Viktor 663, 718
Brazda Alfred 788, 811
— Heinrich 985, 989
Brázda Joseph 350, 551
— Oskar 275, 418
Brazzafolli Domeniko 355, 632
Brazzerotto Aladár 378, 511
Brčak Joseph 1086
Brčka Anton 773, 847
Brdar Markus 1149
Brdička Johann 390, 423
Brdlik Ludwig 964, 978
Breban Georg 1168
Brebera Theodor 341, 563
Breberin Georg 326, 459
Breberina Mirko 317, 559
Brecher Alfred 397, 583
Brechler v. Troskovitz Ernst Ritt. 795, 847
Brechner Elias 333, 427
Brecht v. Brechtdenberg Friedrich 435, 1109
— v. d. Wallwacht Carl 175, 240, 566
— — Otto 269, 566
— — Viktor 291, 566
Brechtel Friedrich 353, 505
Breckner Engelbert 335, 561
Breda Ludwig Gf. 181
Bredl Walther 358, 611
Brédl Alexander 809, 872
Bredschneider Emil 102, 1129
Bregant Kamillo 669, 697
Brehm Eduard 371, 589
— Joseph 232, 546
Breicha Eduard 366, 533
Breidert Ernst 1074
Breier Elemér 381, 493
— Nathan 397, 483
— Richard 894, 901
Breindl Carl 237, 434
— Johann 1143
Breisach Franz 300, 574
Breisky Artur 103, 1008
— Ernst 330, 609
Breit Joseph 128, 204, 1128
Breitenbach Carl 804, 848
— Ferdinand 77, 181
Breitenecker Edgar 333, 569
— Friedrich 800, 876
Breitenfeld Alois 300, 506
— Eduard 296, 506
Breitenlohner Raimund 245, 532
Breiter Wladislaus 684, 741
Breith Ferdinand 236, 572
— Rudolf 915, 1139
Breitwieser Franz 944, 965
— Theodor 305, 485
Brejcha Adolf 1173
— Carl 279, 560, 1022
— Guido 1154
— Heinrich 136, 229, 442, 1092
— Jaroslaus 941
— Oskar 683, 765
Brekoupil Friedrich 805, 814
Brelič Bruno 295, 482
Brendl Carl 286, 526, 1037
— Oskar 294, 408, 1034
Brendler Carl 1113
Brênduşa Sebastian 1095
Breudusian Jakob 277, 462
Brenneis Carl Edl. v. 58, 94
— Rudolf Edl. v. 339, 609
Brenner Adolf 327, 407
— Albert 276, 580
— Artur 291, 420
— Carl 1166
— Franz 387, 509, 890, 905
— Gustav 254, 284, 506, 516, 1059
— Joseph 660, 728
— Koloman 352, 557
— Otto 801, 867
— Peter 1171
— v. Felsach Joseph Freih. 677, 691
— v. Flammenberg Ernst 906, 1121
— — Johann 234, 554
Brennerberg Julius v. 660, 748
Brentano-Cimarolli Joseph v. 30, 32
— — Anton Freih. v. 35
Bresca Octavius 308, 516
Břesky Adolf 287, 931
Bresslauer Ludwig 358, 577
— Robert 980
Bresnig Adolf 350, 619
Bresnik Viktor 322, 445
Bresnitzer Otto 67, 160, 985
Břesofsky Johann 964, 976
Bressan Emil 1112
Bresslauer Robert 959
Bressler Robert 381, 441
Bresticzker rekte Letztergroschen Juda 395, 517
Brestyansky Viktor v. 320, 539
Bresztovszky Albert 1133
— Gustav 242, 564
Bretschneider Artur 893, 897
— Franz Freih. v. 286, 544
— Friedrich Freih. v. 47
— Moritz 999, 1030
— Rudolf 788, 829
— Siegmund 353, 589
— Edl. v. Rechttreu Johann 941
Bretšnaidr Wenzel 391, 643
Brett Adalbert 389, 571
Bretter Guido 791, 863
— Moritz 329, 501
Brettner Severin 1049, 1215
Brettschneider Julius 1178
Breuer Adolf 309, 609, 725, 1111
— Eduard 357, 937

Digitized by Google

Breuer Emil 790, 814
— Eugen 240, 466
— Jakob 1190
— Joseph 391, 485
— Julius 329, 625
— Ludwig 242, 452
— Maximilian 218, 279, 382, 411, 929
— Ottokar 786, 843
— Richard 319, 469
— Valentin 300, 556
— Viktor 1191
Breuss Wilhelm 340, 607
Brey Alois 1157
— Franz 363, 471
Breyding Friedrich Edl. v. 188
Breyer Franz 1042, 1162
— Hugo 331, 507
— Ludwig 321, 533
Breying Carl 786, 849
Breyl Adolf 370, 547
— Wenzel 268, 470
Breymann August 784, 856
— Friedrich 295, 933
Breza Stanislaus Gf. 668, 753
Březa Gustav 243, 432
Brezanij Artur Ritt. v. 649
— Edmund Ritt. v. 65
Březansky Leopold 1180
Brezany Oskar Ritt. v. 268, 544
— Othmar Ritt. v. 1074
Brezic Franz 353, 579
Brezina Rudolf 302, 588
Březina Carl 254, 610
— Ernst 1114
— Franz 295, 456
— Gustav 397, 563
— Ottokar 791, 862
— Wenzel 912, 1133, 1140
Breznay Geza 357, 929
Brezovay Andreas v. 94
Brhel Augustin 888, 898
Brich Joseph 249, 582
— Rudolf 303, 437
Brichta Emil 329, 413
— Ferdinand 1168
— Hugo 295, 560
— Isidor 393, 451
— Ludwig 354, 425
— Matthias 294, 430
— Moritz 894, 907
— Nathan 1076
Bridiga Carl 1211
Briebrecher Julius 249, 522
Brief Julius 479, 1104
Brier Ignaz 68, 188
Bril Peter 392, 434
Brilka Urban 56, 188
Brill Arnold 964, 978
— Edmund 961, 973
— Emiro 295, 528
— Morzin 1116
Briller Franz 362, 455
Brilli Heinrich 257, 560, 1058
Brilli Heinrich Edl. v. 168, 844
— Robert Edl. v. 280, 576
— Edl. v. Sannthal Alfred 255, 494
Brillich Julius 238, 446
Brillmayer Philibert 505, 1120
Brinda Pasku 331, 529
Brindelmayer August 289, 558
Brinzey Artur 246, 492
Brittig Franz 306, 534
Britto Alfred Ritt. v. 665, 713, 1037
Brix Eugen 348, 627
— Johann 313, 419
Brixel Adolf 1088
— Augustin 808, 812
Brixy Anton 63, 223, 434
Brkić Jaromir 283, 606
Brnčić Franz 337, 445
Broch Richard 359, 473
Brochowski Thaddäus v. 39
Brock Ignaz 485, 1120
— Johann 248, 568
— Oskar 330, 497
— Theodor 358, 577
Brocken Elek 364, 465
Brockhausen Jakob Freih. v. 30
Brod Arnold 381, 577
— Carl 379, 481
— Ernst 891, 903
— Oskar 961, 978
— Rudolf 260, 356, 442, 457
Brodfeld Emanuel 1095
— Eugen 719, 1107
Brodsky Rudolf 401, 631
Brodszky Eugen v. 663, 736
— Géza 277, 502
— Armin 370, 505
Brody Miklós 386, 537
Bródy Andreas 351, 639
— Ernst 802, 833
— Zoltán 895, 907
Brodziński Ladislaus 1005
Brogli Joseph 372, 559
Broju Joan 1019, 1089
Brok Max 378, 597
Brokes Franz 340, 567
Brokés Dionys 669, 737
— Eugen 660, 736
— Franz 1066
Brokl Kasimir 683, 753
Bröll Johann 1117
Brolly Zoltán 400, 543
Bronec Franz 302, 572
— Rudolf 789, 849
Bronn Carl Freih. v. 652, 703, 1046
Brosch Anton 111, 245, 620, 1051, 1107
— Artur 297, 570
— Emil 319, 924
— Ernst 272, 418
— Gustav Ritt. v. 1200, 1207
Brosch Otto 1212
— Rudolf 1212
— Viktor 799, 856
— Wilhelm 966, 1125
— Edl. v. Aarenau Alexander 100, 206
— — August 67, 188
— — Theodor 107, 216
— -Schubert Viktor Ritt. v. 776, 834, 1025
Brösch Edl. v. Fohraheim Alfred 654, 716
— — Carl 257, 406
Broschan Franz 368, 593
Brosche Friedrich 798, 849
— Joseph 380, 485
Broschek v. Boroglav Artur Ritt. 274, 640
— — Carl Ritt. 261, 612
— — Wenzel Ritt. 188
Broser Carl 251, 528, 1029
— Gustav 254, 323, 463, 623
— Ludwig 306, 512
— Robert 1173
— Traugott 1145
Brosig Artur 99, 1094
— Joseph 374, 461
Brosik Dominik 343, 409
Brosteanu Aurel 259, 528
Brotschi Wilhelm 437, 1011
Broudre Carl 244, 598
— Wilhelm 248, 588
Brougier Rudolf 288, 608, 1036
Broulik Carl 306, 489
Browne Johann Georg Gf. 35
— Philipp Georg Gf. 30
Broz Carl 294, 494
Broż Alois 962, 973
— Anton 894, 908
— Jaroslaus 343, 615
— Joseph 333, 591
— Theodosius 783, 860
Broże Franz 391, 423
Brożek Ladislaus 256, 562
— Thomas 310, 512
Brozović Michael 320, 647
Brożsek Carl 172, 640
Brüch Oskar 254, 412
— Viktor 207, 1058
Bruche Carl 332, 413
Bruck Alexander 396, 553
Bruckbacher Franz 788, 871
Bruckbauer Rudolf 791, 880
Brückl Eugen 263, 921
Bruckmann Johann 309, 926
Bruckmoser Joseph 394, 487
Bruckmühler Johann 331, 419
Bruckner Carl 946, 969
— Emil 226, 594
— Hermann 207
— Otto 255, 600
— Salomon 778, 815
— Viktor 1169
— Walter Ritt. v. 784, 853
Brückner Artur 251, 625
— Carl 807, 857, 889, 899
— Cölestin 243, 578
— Franz 385, 599, 1074
— Guido 782, 810
— Julius 101, 1143
— Robert 957, 967
— Wilhelm 893, 897
Brudermann Adolf Ritt. v. 69, 649, 750, 1046
— Rudolf Ritt. v. 113, 155
Brudl Carl Edl. v. 298, 330
— Gustav Edl. v. 1208
Brudna Anton 950, 966
Brudnick Rudolf 662, 760
— Viktor 362, 626
Brugger Franz 376, 429
— Paul 275, 592
Brügler Hugo 346, 533
Brügós Julius 465, 1110
Brühl August 1200, 1212
Bruić Ignaz 653, 720
Brukner Ignaz 1148
Brüll Joseph 342, 587
— Maximilian 890, 909
— Norbert 467, 1125
— Oskar 350, 511
Brummel Ernst 957, 977
Brun Ludwig 236, 470
Brunader Carl 235, 452
Brunar Joseph 309, 435
— Richard 210, 273, 638
Brünauer Arpád 962, 971
Brunbauer Alois 808, 846
Bründel Carl 595, 1005
Bründl Johann 292, 534
Bruner Carl 380, 519
Brunetti Joseph 250, 490
Brunfaut Alexander de 235, 627
Brunn Alfred 390, 561
Brunner Albin 791, 851
— Alfred 387, 585
— August 393, 575
— Carl 397, 555, 1008
— Edmund 1227
— Eduard 257, 544
— Felix 261, 410
— Franz 970
— Johann 64, 295, 488, 1051
— Joseph 343, 595

Digitized by Google

Brunner Moritz Ritt. v. 66, 97, 110, 154, 216
— Oskar 296, 556
— Rudolf 56, 377, 599
— — Ritt. v. 295, 638
— Vinzenz 325, 523
— Waldemar Ritt. v. 274, 494
Brunnhofer Johann 563, 1119
Brünnich Johann 254, 408
Brunnlechner Maximilian 309, 550
Brunnmayer Heinrich 375, 491
Brunswik de Korompa Adolf 204, 1033
— v. Korompa Edmund 1130
— — Eugen 776, 854
Brusch-Neuberg Franz Rit. v. 42
Brusl Albin 1149
Brusselle-Schaubeck Alfred Freih. v. 671, 735
— — Felix Gf. v. 678, 733
Brusser Joseph 1160
Brust Edgar 942
— Georg 286, 432
— Ludwig 957, 972
Brustmann Emil 236, 558
Bruszt Maximilian 387, 565
— Siegmund 364, 453
Bruthans Wenzel 1191
Brutmann Alois 112, 1098
Brutscher Wilhelm 270, 590
Brutsi Ladislaus 326, 922
Bružek Alfred Edl. v. 159
Brych Friedrich 1132
Brychta Anton 941
— Leopold 128, 1081
Bryczkowski Miecislaus 1087
Bryda Emanuel 240, 434
Brydl rekte Briedl Rudolf 963, 968
Brzek Franz 805, 856
Brzesina v. Birkenhain Julius Ritt. 73
Brzeski Joseph 890, 899
Brzezina Edl. v. Birkenthal Humbert 311, 487
Brzczowski Heinrich 667, 753
— Roman 383, 929
Brzorád Anton 1116
Brzozowski Ladislaus 306, 516
Brzunda Johann 889, 905
Bscheiden Gottfried 107, 881, 900
Bsirske Johann 948
Bubb Julius 802, 843
Buben Joseph 1070, 1082
Bubeníček Carl 852, 1108
— Franz 387, 647
— Hermann 953, 976
Bubenik Wenzel 892, 903
Buberl Paul 799, 846
Bubić Stephan 367, 433
Bubics Joseph 1144
Bubla Heinrich 269, 640, 1030
Bublay Ferdinand 70, 1210
Bsirske Johann 966
Bubna Franz Gf. 59
— v. Littitz Ferdinand Gf. 47
Bubnik Joseph 244, 416
Bućan Michael 913, 1141
Bučar Joseph 347, 511, 1093, 1131
— Žiga 335, 643
Buccow Adolf Nikolaus Freih. v. 31
— Georg Freih. v. 34
Bučck Julius 311, 532
— Milan 350, 597
— Viktor 266, 546
Buchal Joseph 1180
Buchar Franz 294, 508
Buchberger Alois 341, 509
— Carl 1174
— Ferdinand 349, 599
— Georg 304, 633
— Hugo 399, 599
— Ignaz 808, 832
Buchbinder Hans 332, 449
Buchböck Carl 207, 1019
Bücholer Heinrich 134, 1142
Buchelt Siegmund 342, 511
Bucher Alexander 79
— August 340, 435
— v. Ulmenau Ernst Ritt. 678, 759
Buchgraber Alois 311, 519
— August 323, 920
— Hermann 304, 920
— Oskar 344, 445
Buchholz Ladislaus 254, 430
Buchinger Viktor 286, 562
Buchler Arno 1215
— Richard 669, 691
Büchler Carl 70, 188
— Franz 895, 897
— Ignaz 397, 475
— Isidor 799, 838
— Julius 1116
— Moritz 344, 477
— Siegmund 386, 557
Buchmann Nikolaus 248, 466
Buchmayer Friedrich 1214
Buchmayer Wilhelm 78, 1212
Buchmeier Rudolf 264, 578
Buchner Carl 355, 449
— Ernest 300, 422
— Franz 278, 422, 801, 877
— Johann 354, 449, 1151
— Viktor 836, 1126
Büchner Emanuel 807, 847
Buchreiner Egon 373, 595
Buchsbaum Adolf 249, 506
Büchse Franz 481, 577
Buchstätter Johann 806, 868
Buchta Adolf 294, 562
— Carl 331, 557
— Franz 384, 553
— — Ritt. v. 181
— Heinrich 884, 902
— — v. 1208
— Richard 327, 519
— Silvester 916, 1139
Buch Felix 306, 638
Buchwald-Elsner Emmerich 224, 444
Buck Carl 687, 701
Buckeisen Friedrich 247 570
Bückhel Gabriel 275, 454
Buczacki Nikolaus 386, 579
Buczek Johann 894, 899
Buczowski Johann 1002, 1060
Buda Lorenz 1074
— Rudolf 337, 625
Budaker Carl 330, 609
— Johann 1177
Budan Lambert 337, 619
Budanac Carl 116, 1081
Budau Heinrich 944, 965
Buday Franz 1178
— de Bátor Ignaz Freih. 38
— de Bölse Raphael 252, 919
— -Unger Julius 69
Budo Franz 303, 594
— Maximilian 300, 478, 1040
— Paul 799, 811
Budeschinsky Adolf 106, 1171
Budicky Ludwig 255, 506
Budik Emil 293, 406
— Franz 1212
Budil Rudolf 892, 901
Budimirović Juro 351, 641
— Kuzmann 67
Budiner Carl 254, 321, 631, 930
— Emil 324
— Ernst 433
— Gustav 241 546
— Joseph 1011
Budiner Raimund 206
— Rudolf 985, 988
— Viktor 243, 562
Budinich Anton 382, 595
— Kornelius 1164
— Ovid 1216
Budinsky Otto 798, 811
Budinský Anton 783, 853, 1134
— Friedrich 958, 977
Budisavljević Alex. v. 188
— Budislaus 1074
— Dušan v. 289, 936
— Emanuel v. 997, 1032
— Milan 351, 433, 1166
Budischek Franz 386, 593
Budischovský Wilhelm 343, 491
Budischowsky Eugen 888, 900
— Viktor 376, 643
Budwiński Artur Freih. v. 264, 924
Budz Johann 1168
Budzyński Kasimir 601, 1110
Buertmes Gustav 294, 408, 1035
Buffa Ferdinand Freih. v. 367, 434
— Leo 655, 698
Bugarin Edl. v. Sokolplanina Emil 778, 842
Bugariu Terentius 1018, 1089
Bugarski Alexander 663, 744
Bugél Gilbert 1176
Bügler Johann 344, 533
Bugnár Andreas 378, 527
Buhl Eduard 219, 432
— Maximilian 340, 407
— Robert 245, 512
Buibás Viktor 636, 1006
Buinoch Eduard 1118
Bujak Lucian 354, 427
Bujan Alois 891, 901
— Eduard 366, 593
Bujatti Egon 609, 816
Bujor Basilius 316, 419
Bükó Dionysius 388, 497
Bukovanský Viktor 802, 811
Bukovetz Franz 354, 527
Bukovics v. Kis-Alacska Joseph 802, 871
Bukovský Dominik 395, 581
Bukovszky Johann 277, 538
— Viktor 351, 511
Bukowitz Oskar 951, 966
Bukowski Johann 275, 598
— de Ozoria Wladimir Ritt. 665, 751, 1046

Digitized by Google

Bukowsky v. Buchenkron Johann 101, 1179
Bukvić Friedrich 280, 640
— Joseph 272, 622
— Zdenko 251, 470, 1022
Bulart Ottokar 358, 557
Bulbuca Trajanu 275, 576
Buldra Franz 895, 905
Buley Friedrich 210, 274, 510
— Robert 308, 509
Bulgarini Egon Gf. 665, 716
Buliczek Leo 355, 507
Bulit Jaromir 958, 977
— Ottokar 1225
Bulis Franz 944, 969
Bulla Adolf 188
— Eduard 1199, 1218
— Emil 297, 480
— Martin 361, 543
— Maximilian 281, 289, 460, 931
— Robert 788, 831
Bullmann Otto 343, 638
Bülow Ferdinand Friedrich Freih. v. 30
Bulva Richard 616, 1109
Bulvas Jaroslaus 1168
Bulyovszky v. Gyulafalva Carl 181, 662, 730
— — Eugen 784, 822
Bumbala Gustav 265, 548
— Othmar 786, 842
Buml v. Schreckenegg Gustav 61
Buna Martin 354, 501
Bunats Alexander 1132
Bundi Adalbert 365, 561
Bundschuh Ludwig v. 188, 527, 1124
Bundsmann Otto 607, 1111
Bünker Johann 1054
Bunsch Alois 665, 702
Bunyevacz Artur Edl. v. 1008
— Jaromir Edl. v. 188
Bunzl Moritz 350, 513
Bunzel Emil 396, 509
Buol Artur Freih. v. 782, 830
— Carl Freih. v. 265, 448
— Wilhelm Freih. v. 1077
Birol Richard Freih. v. 1047
Buraczyński Andreas 641, 1104
— Joseph 358, 449
Burba Anton 1164
Burchard v. Bélavár Paul 676, 709
Burčik Emil 329, 427
Burda Johann 126, 1007, 1158
— Joseph 913, 1138
Burdea Demeter 240, 466
Burduhos Wasili 355, 449
Burdych Gotthard 346, 549
Burel Ernst 244, 623
Burel Joseph 1031, 1119
Buresch Eugen 1054
— Joseph 776, 853
— Oskar 289, 612, 840, 910
— v. Greiffenbach Wenzel 44
— Friedrich 1163
— Jakob 887, 896
— Kornelius 344, 447
Bürgel Amilian 338, 511
Burger Alois 383, 417
— Artur 393, 471
— Carl 791, 878
— Franz 1018
— Guido 787, 847
— Joseph 270, 418
— Julius 383, 571
— Ludwig 489, 1120
— Martin 254, 486, 894, 905
— Oskar 294, 518
— Philipp 374, 579
— Stephan 357, 537
Bürger Edmund 213, 1008
— Joseph 952, 966
— Viktor 352, 409
Burget Joseph 999, 1022
Burghardt Eugen 361, 931
— Otto 945, 974
— Paul 270, 506
— Viktor 802, 854
Bürgner Adalbert 365, 505
Burgstaller Franz 1230
— Heinrich 317, 521, 1210
— Joseph 259, 584
— Rudolf 1215
— Edl. v. Remetei Oskar 781, 879
Bürgstein Matthias 577, 1120
Burian Eduard 340, 559
— Ferdinand 519, 1012
— Franz 213, 999
— Friedrich 400, 529
— Gottlieb 957, 977
— Heinrich 1191
— Hermine 1053
— Johann 1003, 1060, 1076, 1183
— Ludwig 228, 474
— Otto 59, 1209
— Rudolf 805, 834
— v. Rajecz Desiderius 662, 720
— v. Rajecz Michael 665, 722
Burić Franz 354, 593
Burich v. Otočac Eugen 270, 488
— v. Pournay Franz Freih. 33
Buril Joseph 543, 1106
Burits v. Pournay Johann Wilhelm Freih. 50
Burival Carl 390, 643
Burka Anton 63, 652, 734
— Gustav 795, 848
Burkard Carl 1151
— Otto 1116
Burkart Wilhelm 1096
Burkert Alfred 1214
— Franz 1217
— Joseph 1228
Burkhard Armin 891, 899
Burkhardt von der Klee Franz Freih. 170, 692
Burkl Joseph 278, 508
Burkoň Franz 365, 443
Burkovszky Leo 681, 749
Burlo v. Ehrwall Anton Ritt. 289, 526
Burmann Anton 799, 872
— Ladislaus 790, 851
Burmaz Ranko 313, 505
Burnik Bogumil 787, 874
Burock Alois 982, 1119
Bursik Adalbert 798, 871
Burstyn Günter 294, 936
— Moses 1203, 1226
Bursztyn Gottfried 373, 483
Buruik Bogumil 787
Buryan Wilhelm 303, 618
Burza Carl 207
Burzmiński Marian 261, 590
Burzyński Stanislaus 1222
Busatto Julius 1228
Busch Emil 248, 490
— Friedrich 869, 1108
— Waldemar 396, 571
Büsch v. Tessenborn Robert 1099
— — Viktor 230, 530
Buschan Leopold 355, 499
Buschbeck Friedrich 686, 701
— Walter 304, 927
Buschek Johann 109, 305, 477, 773, 854
— Wilhelm 167, 446
Buschman Heinrich Freih. v. 237, 586
Buschmann Franz Freih. v. 175, 674, 733
Buschta Carl 1146
Busek Artur 300, 446
— Carl 780, 815
— Egon 288, 936, 1039
— Zdenko 948, 975
Bušek Franz 609, 1005
— Johann 1191
— Joseph 390, 589
Busenlechner Franz 307, 493
Busetti v. Moltini Kamillo 818
Busija Joseph 1063, 1064
Buss Hermann Ritt. v. 175
— Joseph Ritt. v. 668, 732
Bussche-Ippenburg Carl Freih. v. 261, 623
Bussetti v. Moltini Ferdinand 63, 774, 817
— — Kamillo 772
Busseul Raoul Gf. 663, 732
Bussjäger Julius 68, 140, 170, 1142
Busson Paul 681, 733
— Walter 279, 414
Bussu Alexander 225, 482
Bussy di Mignot Anton Gf. 42
Butković Michael 59
Butschek Artur 295, 936
— Bruno 789, 817
— Carl 275, 560
— Joseph 1227
Buttas Andreas 294, 925
Butter Oskar 1067
Butterlin Paul 807, 864
Buttermann Hermann 344, 465
Butterweck Gustav 252, 514
— Julius 57, 175, 248, 494
Buttinghaus Carl 790
Büttinghaus Carl 847
Buttlar zu Brandenfels genannt Treusch Richard Freih. v. 160
Buttler Alexander Freih. v. 655, 744
Büttner Alexander 282, 446
— Carl 777, 870
— Eugen 278, 622
— Hermann 315, 479
— Hugo 282, 446
— Nikolaus 682, 733
— v. Fonace Franz Ritt. 271, 536
Buttyán Franz 379, 932
Butula Anton 254, 580
Butyka Ludwig 792, 866
Butz Andreas 375, 561
Butzke Adolf 290, 420
— Franz 1217
— Rudolf 280, 586
Bux Alois 63, 188
— Wilhelm 947, 969
Buxbaum Ernst 944, 979
— Franz 243, 550
— Géza 386, 543
Buzáky Julius 385, 467
Buzarov-Kick Carl 290, 506
— — Hugo 788, 869
Buzek Johann 1116
— Ladislaus 779, 855

Digitized by Google

Buzek Thomas 211, 283, 631
Buzinkay v. Buzinka Adalbert 669, 691
— Johann 663, 691
Buzogány v. Ujszékely Julius 325, 919
Buzolić Stephan 1177
Buzzi Friedrich 808, 822
Byba Carl 913, 1139
Bydeskuty v. Ipp Siegmund Freih. 35
Byk Oswald 1100
Bykowski v. Jaxa Witold Ritt. 73, 188
Bylandt-Rheidt Anton Gf. 651, 694
Bym Johann 940, 1072
Byrnas Johann 219, 470
Byszewski v. Drozdow Vinzenz 654, 752

C

Čába Wenzel 126, 1081
Čabrian Joseph 1175
Čácha Joseph 341, 937
Čačić Michael 669, 689
— Šarić Johann 428
— Milan 268, 646
Čačinović Carl 662, 701
Caciula Konstantin 336, 487
Čačković de Vórhovina Georg 239, 506
Cacovean Ilavius 382, 429
Cada Adolf 312, 559
Čada Carl 948, 970
Cadariu Aurelian 405, 1124
Čadil Franz 367, 645
— Jaroslav 665, 764
Cadonna Giuseppe 385, 429
Caesar Joseph v. 222, 454
— Moritz Edl. v. 495, 1120
— Rudolf v. 273, 504
Cagaš Method 400, 411
Caimo Levin Gf. 673, 761
Cais Moritz 296, 609
Caissutti Alois 1169
Čajanek Viktor 892, 897
Čajka Martin 1164
Čajka Georg 308, 554
Čaklović Iwan 295, 442
Čalábek Carl 1167
Calbasa Wasilius 208
Calcagni Amalie 1233
Caldarea Nikolaus 374, 463
Calderari Giovanni 378, 429
Caldwell Thume Chev. 30
Čelić Johann 282, 546
Call v. Kulmbach Carl Freih. 47
— zu Rosenburg u. Kulmbach Rudolf Freih. v. 1217
Callmayer Franz 306, 532
Callot Johann Freih. v. 36
Calm Oskar 654, 740
Čaloud Anton 943, 974
Calta Anton 245, 920
Calţiun Alexander 292, 428
— Peter 315, 521
Calvetti Darius 275, 466
Calvi Carl 265, 438
Calzavari Carl 1151
Camerlander Paul Freih. v. 784, 847
— Richard Freih. v. 247, 526
Camerloher Ludwig v. 1212
Camil Thaddäus 109, 882, 896
Camminada Leopold 913, 1137
Cammra Felix 325, 443
Camozzi Franz 55
Candolini Eduard 301, 522
— Wladimir 913, 1000
Candrea Alexander 277, 594
Candusso Hermann 355, 435
Canella Benigno 1177
Canetti Hermann 354, 435
Čanić Carl 71, 220, 550
— Georg 63, 175
— Nikolaus 243, 646
Canisius Viktor v. 175, 296, 494
Cankl Rudolf 68, 164, 464
Canstein Robert Freih. v. 367, 415
Cantarutti Johann 238, 434
Canto D'Yrlés Joseph Gf. 39
Cantzler Ferdinand 267, 548
Čap Carl 330, 419
— Rudolf 275, 476
Čáp Alois 308, 459
— Julius 956, 976
Capan Julius 1008
Capdebo de Baraczház Géza 56, 188
— v. Baraczháza Stephan 805, 841
— — Zoltán 806, 839
— v. Baratzháza Johann 802, 844
Capek Franz 1086
Čapek Eduard 371, 563
— Felix 887, 904
— Johann 1168
— Rudolf 372, 597
Capellaro Joseph 611, 1122
Capellmann Felix 385, 429
— Wilhelm 809, 823
Capello Anton 336, 457
Capesius Gustav 244, 526
— Oskar 348, 569
Capp Gustav 777, 828
Cappy Albert Gf. 650, 748
Carabas Romulus 334, 487
Caraccioli di S. Eramo Ludwig Gf. 30
Caramelli de Castiglione-Fallet Carl Gf. 30
Caravena Viktor 311, 609
Carda Joseph 390, 441
Čargonja Alexander 385, 433
Cârje Valerius 1168
Carl EH. 20, 27, 37, 406
— Albert EH. 21
— Albrecht EH. 22
— Ferdinand EH. 21
— Franz Joseph EH. 14, 751
— Ludwig EH. 13
— Salvator EH. 18
— Stephan EH. 22, 416, 1207
Carl Heinrich 778, 877
— Joseph 276, 615
— Viktor 947, 965
Carmine Emanuel 214, 998
— Gustav 311, 411
— Heinrich 918, 1139
Caro Jecheskiel 1023
Carolina EH. 15, 16
— Königin v. Sachsen 15
— Augusta, Kaiserin 16
— — EH. 16
— Maria Immaculata Prinzessin v. Sachsen-Coburg u. Gotha 19
Caron Johann 279, 626
Carossa Julius 101, 1143
Carove Rudolf v. 889, 897
Carrara Franz v. 888, 901
Carstanjen August 803, 824
Cary Heinrich v. 59
Casa Alois 1220
— Anton 1205, 1212
Casalotti Oskar 1228
Casati Gabriel 658, 689
Casek Anton 746, 1188
Časka Ottokar 255, 642
Časlava Joseph 954, 976
— Rudolf 1106
Čáslavský Friedrich 391, 581
Caspari Carl 1154
Caspart Julius 782, 824
Casper Marius 1116
Cassani Carl 391, 433
Cassini Oskar Conte 1208
Castaldo Alfred 380, 547
— Franz 65, 181
— Ludwig v. 62, 175
Častek Alois 781, 845
Častek Franz 1177
— Ottokar 286, 524
Castell-Rüdenhausen Bruno Gf. zu 685, 713
— Hermann Gf. zu 73
Castelliz Waldemar 290, 450
Castelpietra Emil 229, 608
Castiglione Johann Gf. 49
Castro Alois 247, 444
Catargi Georg v. 66
Catelan Peter 356, 571
Catinelli Carl Ritt. v. 236, 546
— Maximilian Freih. v. 56, 173, 250, 594
— Wilhelm Freih. v. 658, 760
— Edl. v. Obradich-Bevilacqua Artur 77, 1212
Cattarinich Carmino 1215
— Johann 1211
Catty Adolf Freih. v. 50
— Norbert Freih. v. 72, 122, 166, 200
Caućig Edl. v. Krasnidol Jakob 65
— — Rudolf 272, 454
Cavallar Ernst v. 288,
— Julius v. 65, 181
— Wilhelm 1054
— v. Grabensprung Eduard Ritt. 1229
— — Wilhelm 1154
Čavić Johann 1180
Cavriani Ladislaus Gf. 649, 710
Cazafura Alexander 236, 494
Cazan zu Griessfeld Dominik Freih. 42
Čebular Alfred 277, 412
Čečatka Rudolf 280, 560, 1036
Cecerle Eduard 808, 821
Cech Joseph 74
Čech Adalbert 890, 901
— Adolf 344, 597
— Anton 890, 899
— Jaroslav 365, 491
— Johann 1093
— Peter 362, 427
Čechak Johann 359, 601
Čechák Jaroslav 351, 624
Ceipek August 250, 476
— August Edl. v. 67, 99, 162, 997
— Joseph 65, 108, 159, 1142
— Konstantin 278, 935, 1040
— Leopold Edl. v. 1116
Čejka Alois 798, 857
— Bohuslav 962, 978
— Carl 956, 976
— Joseph 1094
Cejnek Vinzenz 911, 1139
Cejp Wenzel 340, 561

Digitized by Google

Celebrini Klement 1232
Čeleković Ernst 1181
Celestina Rupert 355, 517
CelewiczAmbrosius 819, 1107
Čelikovsky Ferdinand 960, 977
Cella Johann 328, 455
Cellio Joseph 647, 1126
Čemus Adolf 308, 578
Cena Nikolaus 64, 131, 160
Cenek Franz 279, 538
Čengić Hajdar Beg 292, 498
Cenna Ladislaus 133, 155, 860
Censky Jaroslav 279, 512
Centner-Manner Heinrich 253, 406
Cepek Franz 1167
— Joseph 894, 899
Čepelka Anton 323, 589
— Carl 398, 441
Čepička Johann 1169
Ceranić Peter 435, 1010
Ceranić Johann 253, 604
Cerdonio Nikolaus 305, 459
Cerha Carl 295, 544
— Johann 296, 424
Čermak Carl 363, 417
— Jarolim 275, 416
— Mauritius 231, 542
— Ottokar 665, 767
Čermák Albert 347, 937
— Anton 380, 583
— Ernst 790, 866
— Gustav 386, 457
— Ignaz 944, 969
— Johann 318, 417
— Joseph 255, 406
— Leo 806, 814
— Michael 1166
— Miloslav 1116
— Paul 1144
— Richard 962, 978
— Robert 945, 974, 978
— Udalrich 823, 1124
— Wladimir 1226
— Wratislav 961, 978
Cerne Ferdinand 363, 595
Černek Emil 1086
Černický Richard 301, 441
Černigoj Wenzel 391, 595
Cernik Franz 1176
Černik Franz 911, 1141
Černil Bruno 271, 418
Cernizza Heinrich v. 313, 611
Černoch Emanuel 371, 437
— Mojimir 278, 424, 1058
Černocký Carl 1088
Černovický Alois 1071, 1098
Černovský Anton 1176
— Joseph 547, 1107
Černowický Wilhelm 332, 645
Černý Carl 947, 975
— Viktor 234, 584
Černy Anton 954
— Carl 263, 314, 437, 470
— Ignaz 277, 482
— Johann 1165
— Ladislaus 809, 871
— Otto 499
— Wilhelm 238, 514
— Zdenko 551, 1111
Černý Adolf 390, 645
— Anton 976
— Carl 280, 402, 1166
— Emil 280, 568
— Friedrich 956, 977
— Gustav 286, 454
— Jaroslaus 267, 646
— Jaroslav 943, 437, 1058
— Johann 230, 456, 1165
— Joseph 284, 542, 954, 976
— Ladislaus 960, 977
— Othmar 941
— Otto 394
— Richard 1082
— Rudolf 964, 978
— Viktor 296, 550
Cerri Carl 60, 130, 154
— Julius 61, 792, 829
Cerrini de Monte Varchi Joseph 34
Červák Augustin 299, 921
Červenka Gottlieb 1178
— Gottlob 372, 473
— Johann 1168
— Ladislaus, 1166
— Vinzenz 956, 977
— Wenzel 1168
Červený Johann 399, 441, 1175
— Milan 370, 577
Červíček Johann 1103
Červinka Alois 352, 419
— Bohumil 962, 978
— Johann 1113
— Veit 1113
— Wladimir 549, 1103
— Edl. v. Cypressenheim Anton 59
Červenka Rudolf 384, 585
— Wenzel 1171
Cesar Johann 393, 559
— Joseph 1163
Ceschi a Santa Croce Johann Gf. 662, 689
Cettineo Anton 233, 548
Ceypek Thaddäus 343, 461
Chabera Franz 891, 901
— Jaroslav 362, 577
Chadim Jaroslav 1085
Chadima Alois 399, 421
Chadraba Rudolf 352, 699
Chajes Hermann 863, 1106
Chalaupka Ernst 106, 1007
Chalaupka Maximilian Edl. v. 145, 1000
— v. Sternwall Alfred 298, 520
— Moritz 90
Chaloupka Jaroslav 950, 975
Chalupa Franz 914, 1139
Chalupka Carl 353, 465
Chaluppa Wilhelm 188
Chalupsky Vinzenz 340, 513
— Wenzel 1086
Chalusch Robert 397, 485
Chambaud-Charrier Ernst v. 57, 188
Chamilla Arnold 370, 571
Chandelier August 54
Chapó de Lebeny Julius 307, 497
Charlemont Rudolf 103, 1008
Charvát Carl 379, 443
— Franz 960, 977
— Johann 374, 383, 443 617
— Joseph 1070, 1082
— Rudolf 396, 605
Charwat Joseph 801, 864
Charzewski Julian 112, 1012
Chasteler de Courcelles Johann Gabriel Marq. 35, 40
Chaule Anton Edl. v. 657, 690
Chavanne Anton Edl. v. 654, 692
— Ludwig Edl. v. 292, 602
— Rudolf Edl. v. 69, 117, 155, 291, 602
— -Wöber Anton Edl. v. 62, 181
— — Arnold Edl. v. 94
Chavrak v. Letovanich Zdenko 805, 873
Chazel Kasimir 958, 977
Cheistovsky Richard 311, 536
Chelnicean Aurel 362, 503
Chemez Stephan 341, 545
Chernel de Chernelháza Viktor 654, 730
Chernich Stephan v. 324, 451
Chertek Edgar 371, 461
Chiari Artur 1207
— Carl 679, 717
— Konstantin 680, 717
Chicomban Aurel 359, 529
Chierego Cesare 328, 559
Chimani Ernst 419, 1006
— Joseph 663, 708, 1023
Chimani Rudolf 1213
— v. Mannberg Anton Freih. 44
Chini Johann 1169
— Walter 964, 968
Chinorany Kornel v. 276, 568, 1027
Chiolich v. Löwensberg Hermann 175
Chiopris Humbert 1169
Chirilla Viktor 298, 526
Chirovski Basilius 376, 555
Chisanovici Michael 365, 483
Chisiu Johann 388, 463
Chitil Viktor 240, 536
Chizzola Alfred v. 66, 146, 162, 293, 470, 1000
— Carl v. 113, 154, 281, 610, 1034
— Cäsar v. 220, 568
— Leodegar v. 188
— Norbert v. 318, 455
Chladek Andreas 378, 645
— Franz 1226
— Jaroslaw 1117
Chládek Otto 975
Chlanda Franz 894, 903
Chlap Anton 387, 421
Chlapec Zdenko 209, 662, 758
Chlapek Franz 63, 1131
Chlaupek Ludwig 367, 519
Chlebeček Bruno 342, 609
Chleborád Milan 962, 978
Chlebovsky Alois 266, 508
Chlebowsky Julius 268, 600
Chloupek Franz 1163
Chlud Radovan 339, 517
Chlumecky Johann 365, 495
Chlup Ottokar 890, 899
Chmel Moritz 310, 600
— Viktor 271, 600
Chmela Emil Edl. v. 289, 584
— Franz 587, 1104
— Oskar Edl. v. 181, 289, 586
Chmelař Ernst 963, 978
— Iwan 1176
— Joseph 960, 978
— Wenzel 658, 752, 1165
Chmelarź Eugen Ritt. v. 1198, 1210
Chmelik Joseph 962, 973, 1165, 1178
Chmell Wilhelm 398, 459
Chmiel Otto 894, 906
Chmielarski Thaddäus 1164
Chmielewski Joseph 893, 899
— Stanislaus 967, 977

Digitized by Google

Chmielowski Martin Ritt. v. 225, 586, 1023
— Severin Ritt. v. 261, 586
Chobot Franz 941
Chocenský Johann 262, 596
Chochlik de Wasilevski Anton 680, 707
Chocholoušek Emil 782, 870, 1134
— Ladislaus 321, 541
Chodiak Thaddäus 328, 529
Chodora Carl 328, 487
Chohulski Stanislaus 70
Chojnacki Alexander 359, 431
Cholewa Gustav 384, 533
Chołodecki Witold Ritt. v. 957, 977
Choma Peter 72, 222, 552
Chomrák Anton 396, 495, 970, 1187
Chorąży Joseph 1009
— Michael 1096
Chorinsky Egon Gf. 1207
— Heinrich Gf. 664, 764
— Nikolaus Gf. 666, 770
Chorinsky Carl Gf. 679, 691
Chorinský Friedrich Gf. 674, 711
Chorlé v. Héthalom Nikolaus 284, 410
Chotek Ernst Gf. 181
Chotovinský Jaroslaus 267, 448
Chowanetz Alfred 1002, 1162
— Maximilian 1161
Chrast Emanuel 787, 818
Chrestels Carl 304, 623
— Friedrich 999, 1019
Christ August 58
— Béla 394, 447
— Eduard 463, 1004
— Eugen 663, 770
— Robert 947, 974
— Rudolf 359, 473 778, 854
— Viktor 282, 416, 783, 850
— v. Ehrenblüh Joseph Freih. 45
Christalnig zu Gillizstein Adalbert Gf. v. 54, 175
— — Alexander Gf. v. 211, 278, 414
— — Alfred Gf. v. 301, 414
Christanu Johann 525
Christel Joseph 263, 546
Christen Franz 231, 640
Christian Carl 293, 568
— Franz 251, 498
— Gustav 379, 437
— Johann 68, 950, 970, 1060, 1119, 1191
— Leopold 377, 569
— Matthias 951, 971
— Wenzel 58, 188
Christianović Julius 54, 175, 785, 876
— Konrad 238, 440
Christl Anton 204
Christof Rudolf 804, 876
Christoforetti Arturo 378, 647
Christoph Emil 293, 598, 1058
— Rudolf 253, 448
Christophori Carl 248, 516
Chromec Anton 1155
Chromek Carl 305, 491
— Heinrich 240, 510
Chromý Alois 890, 899
Chroust Joseph 391, 563
— Wenzel 398, 435, 563, 1120
Chrsch Otto 230, 612
Chrt Ludwig 341, 622
Chrupek Viktor 441, 1119
Chrzanowski Julius 777, 855, 1024
— Ladislaus 796, 863
Chrząszcz Felix 660, 770
Chudaczek Wilhelm 383, 457
Chudoba Johann 942
Chudzikiewicz Wladimir 386, 561
Chulawski Miecislaus 340, 431
Churawy Carl 248, 486
Churý Kasimir 395, 407
Chutkowski Stanislaus 328, 461
Chvalovský Carl 357, 937
Chvojka Joseph 390, 491, 951, 971
— Julius 384, 647
Chwalibóg Martin 1113
Chwalibogowski Roman 378, 427
— v. Nałęcz Moritz Ritt. 1166
Chwalla Adolf 188
— Carl 684, 755
Chwalowsky Augustin 1161
— Peter 1159
Chwatal Franz 245, 604
Chwátal Johann 61
Chwojka Johann 356, 407
— Wenzel 145, 229, 516
Chwosta Anton 239, 480
Chwostek Ottokar 207, 1022
Chyla Joseph 573, 1111
Chyle Franz 483, 1119
Chyliński v. Jastrzebiec Miecislaus Ritt. 788, 838
Chytil Hugo 307, 420
— Johann 385, 441
— Robert 885, 909
— Rudolf 887, 900
Ciastoń Eugen 1222
Ciat Georg 316, 502
Cibić Carl 1231
Cibulka Anton 787, 817
— Carl 301, 541
— Johann 347, 517
— — Edl. v. 67
Cicatricis Johann 337, 603
Cichocki Othmar 781, 860
— Robert 783, 872
Cicoli Alfred 1197, 1212
Cidlinský Carl 400, 605
Ciećkiewicz Kasimir 361, 461
Cieński Michael 671, 756
— -Cienia v. Pomian Stephan Ritt. 665, 756
Cifka Joseph 258, 582
Cigoj Joseph 892, 910
Cihák Stanislaus 345, 605
Cihal Felix 945, 974
Cikanek Anton 457, 1094
— Joseph 964, 978
Cikara Peter 1164
Cikhart Gustav 286, 452
— Johann 277, 502
Cimansen Wratislav 945, 979
Cimbulka Wenzel 1084
Čimić Stephan 259, 532, 982
Cimiotti-Steinberg Gustav Ritt. v. 1209
Cimmermann Eduard 1177
Cimponeriu Dionys 348, 465
Cindrić Johann 1010, 1018
— v. Modrus Johann 221, 570
Cindro Nikolaus de 670, 769
Cinner Gustav 941
Ciomborowski Johann 388, 515
Ciran Franz 1168
Cirheimb zu Hopfenbach, Freih. auf Guettenau Alfons v. 55, 188
Cis Augusto 398, 605
Cisař Johann 1168
— Leopold 1175
— Maximilian 657, 696
— Rudolf 808, 852
Cisotti Ottokar 278, 614
Ciucianu Nikolaus 867, 1125
Ciugudean Julius 379, 463
Ciulei Juon 359, 565
Ciuprak Johann 373, 431
Civalart v. Happancourt Carl Gf. 42
Ciwiński de Pukała Rafael 863
Cižek Jaroslav 1168
Cižek Adolf 311, 625
— Anton 257, 448
Čižek Carl 374, 417
— Franz 386, 433
— Heinrich 395, 491
— Jaroslav 947, 975, 1048
— Joseph 341, 599
— Wenzel 373, 641
Cizl Eduard 353, 471
Claar Maximilian 1165
Clair de Szentmihályi Julius 175
Claissen Franz 1075
Clam-Gallas Eduard Gf. 48
— -Martinitz Gottfried Gf. 656, 750
Clanner v. Engelshofen Heinrich Ritt. 276, 594
— — Stephan Ritt. 242, 470
Clar Walter 1222
Claricini v. Dornpacher Eduard Conte 65, 188
Clary und Aldringen Johannes Gf. 686, 701
Claus Carl 259, 458
— Maximilian 798, 879
— Otto 293, 516
Clausnitz Hugo 99, 299, 594, 1002
— Kamillo 69
— Richard 69, 166, 758
Clement Adalbert 343, 930
— Aladár 375, 453
— Alfred 656, 726
Clément Paul 666, 730, 1050
Clementis Eugen 368, 453
Clementschitsch Heinrich 268, 642
Clerfayt Franz Sebastian Carl Gf. 35, 36
Cles Ferdinand, Freih. v. 276, 612
— Hildebrand Freih. v. 109, 1003
Cless Max 398, 481
Clima Johann 381, 435
Clompe Heinrich 249, 930
Clotilde EH. 24
— Maria Amalia EH. 24
Čmelik Stephan 263, 448
Čmuhal Rudolf 289, 936
Cmyral Matthias 351, 461
Cnobloch Friedrich Freih. v. 652, 714
Coburg Oswald Freih. v. 181
Coca Oktavian 386, 579
Cociancig Alois 1227
— Franz 1227
Cochici Georg 378, 483
Cocron Heinrich 250, 538
Codarcea Viktor 287, 554
Coën Artur 271, 528

Digitized by Google

Cofalka Otto 797, 862
Coffin de Depaix Alexander 277, 530
— Géza 786, 836
Cohn Richard 952, 967
Cohorna Wilhelm 1161
Colard Hermann v. 71, 164, 448
Colarić Martin 940
Colerus v. Geldern Egmond 74, 223, 923
— — Emil 71, 124, 166, 200
— — Oskar 242, 578, 1016
— — Wendelin 234, 434
Colignon Ludwig 1227
Collalto und San Salvatore Rambald Gf. 677, 691
Colledani Bruno 1214
— Viktor 393, 495
Collenbach Gabriel Freih. v. 39
Collery Eduard Freih. v. 49
Collinászy Gustav 346, 453
Collino Carl 361, 485
Colloredo Hieronymus Gf. 43, 1213
— Rudolf Gf. 680, 735
— Wenzel Gf. 37
Collorig Artur 1217
— Oskar 1228
Colnago Ferdinand 236, 486
Colombini Carl 222, 454
Colombis Georg 1223
— Nikolaus 1175
Colombo Carl 781, 835
— Joseph 1143
Coltelli v. Roccamare Walter 317, 429
Colussi Peter 369, 541
Comaniciu Johann 800, 867
Comensoli Eduard 261, 410
Comisso Emil 1111
Commersi Johann 772
Comploi Carlo 334, 611
Comploier Johann 661, 695
Comploj Heinrich 377 581
Comşa Viktor 289, 924
Comsia Nikolaus 390, 463
Conci Luigi 374, 429
Concilia Ferdinand 945, 969
Concini v. Concin Rafael Ritt. 63, 228, 486
Connert Stephan 1116
Conrad Arnold 289, 572
— Friedrich Freih. v. 789, 821
— Oswald 265, 564
— Otto 327, 561, 569, 633
— Paul 378, 603
Conrad Rudolf 247, 925
— Edl. v. Heydendorf Julius 234, 502
— v. Hötzendorf Franz 62, 139, 156
Conradi Emil 779, 810
Conradt Friedrich 1062, 1162
Consolascio Bernhard 310, 569
Consolati Anton 670, 767
Constantinescu Viktor 392, 635
Constantinoviciu rekte Stupariu Nikolaus 263, 558
Copony Waldemar 799, 869
Corá Carl 387, 585
Čorak Daniel 445, 1121
Corazza Artur 808, 851
Corbul Viktor 429, 1106
Corda Kornelius 1131
Cordes Benno 663, 691, 1047
Cordier v. Löwenhaupt Johann 654, 742
— — Joseph 181
— — Kornelius 786, 821, 1038
— — Tassilo 253, 608
Cordon Viktor Freih. v. 210, 784, 879
— v. Coredo u. Starkenberg Ferdinand Gf. 669, 755
— — Rudolf Gf. 675, 767
Corić Lazar 983, 1125
Čormarković Samuel 413, 1011
Cornaro Egon Freih. v. 134, 216
— Paul Freih. v. 653, 768
Cornea Thomas 344, 529
Cornides Stephan v. 261, 639
Corossacz Franz 1216
Corradini Carl 1177
Corsano Johann 1228
Corti Cäsar Marq. 36
— alle catene Hugo Conte 75, 127, 154
Cosgaria Aurel 284, 410
— Kornelius 244, 510
Cosić Gregor 142, 1002
Cosma Georg 390, 487
— Remus 808, 869
Cosocariu Stephan 307, 483
Cossovel Eduard 1214
Cossutta Ferruccio 1224
Costa Anton 780, 838
— -Rossetti Edl. v. Rossanegg Anton 63
Cosulich Alfred 313, 537
— Johann 1220
— Nikolaus 1220
— Edl. de Pečine Alois 308, 594
— de Pečine Heinrich 76, 1210
Cottely Edl. v. Fahnenfeld Edmund 230, 935
Couarde Guido 72, 1207
Čoudek Joseph 1222
Coudenhove Carl Gf. 250, 644
— Kuno Gf. 74
Coufal Anton 257, 629
— Franz 577, 1005
Courard Wilhelm 661, 768
Covacich Arrigo 1212
Covin Lorenz 71, 238, 619
Cozzi Franz 1003
Crăciunescu Alexander 1116
Craenenbroeck Edgar 305, 488
Crailsheim Carl Freih. v. 246, 619
Craiovan Johann 1171
Craiovean Edwin 304, 405
Cramer Carl 291, 422
— Felix 802, 859
— Gustav 130, 1003
Crammer Maximilian 884, 906
Crast Bartholomäus 391, 529
Craushaar Rudolf v. 79
Crenian Eugen 969, 972
Crettier Carl 314, 539
— Franz 311, 538
— Rudolf 683, 749
Crevar Peter 77, 232, 506
Creydt August 657 732
Crhonek Joseph 1163
Crienjak Julius 272, 564, 982
Crisian Virgilie 267, 586
Crisianu Johann 390
Criste Oskar 106, 999
Cristea Adrian 891, 869
— Kornelius 267, 524
Cristofoletti Hugo 1176
— Robert 1114
Crkal Joseph 372, 443
Crnek Emil 1084
Crnić Ladislaus 400, 433
Crnko Matthias 303, 541
Crnković Laurenz 314, 550
Crnojević Georg 1004
Cron Carl 110, 1102
Cronbach Ernst 338, 569
Cronenberg Eduard v. 1059, 1184
— Lothar Edl. v. 253, 498
Cronenbold Ferdinand Freih. v. 173
Crossard Ludwig Freih. v. 41
Crouy Carl Chev. de 54
Croÿ-Dülmen Alexander Prinz v. 95, 665
— — Klemens Prinz v. 665, 689
— — Wilhelm Prinz v. 675, 689
Crucian Wasul 385, 467
Crusiz Guido 264, 612
— Othmar 57, 175
Cruss Maximilian Ritt. v. 1075
Csabke Emil 254, 538
Csacsala Koloman 396, 543
Csader Ernst 331, 439
Csajághi Sebastian 400, 503
Csajda Eugen 391, 471
— Leodegard 386, 543
Csajkás Michael 350, 573
Csák Franz 76, 145, 167, 1000
— -Ehrenreich Viktor 347
Csáki Aurel 805, 874
— Robert 953, 971
Csakurda Rudolf 293, 534
Csáky Adorján Gf. 680, 745, 1066
— Aladár Gf. 676, 731
— Árpád Gf. 991, 995
— Carl 963, 973, 1113
— Edmund Gf. 683, 719
— Georg Gf. 677, 731
— Gustav Gf. 685, 713
— Roger Markgraf 665, 748
Csalány Géza 66, 158
Csalay Adalbert 371, 477
Csallner Carl 1167
Csamangó rekte Farkas Alexander 372, 571
Csamperlik Alfred 794, 841
Csanádi Adalbert 364, 469
Csanády Artur v. 137, 158
— Friedrich v. 78
Csánk Desiderius 351, 565
— Eduard 962, 979
— Ferdinand 955, 967
— Richard 952, 967
Csányi Armin 333, 493
— Carl 72, 338, 479, 773, 849
— Joseph 305, 493
— Koloman 389, 535
— Ladislaus 367, 493
Csapkay Géza 367, 479
Csapláros Géza 347, 573
Csapó Adalbert 806, 847
— Koloman v. 797, 847
— Stephan 328, 479
Csármann Franz 794, 827
Csasny Hugo 370, 529
Császár Andreas 304, 936

Digitized by Google

Császár Carl 91, 553
— Eugen 283, 936
— Ladislaus 360, 525
— v. Kolgyár Daniel 1014, 1024, 1025, 1090
— — Eugen 274, 540
— — Franz 808, 868
Csaszny Konstantin 289, 506
Csatár Andreas 1176
Csatáry Stephan 951, 966
Csathó Andor 671, 748
Csatth Adalbert 339, 479
— — Ludwig 74
Csázy de Tövisi Elemér 297, 538
Cseffalvay Lehel v. 303, 542
Csegezy Alexander 366, 405
Cseh Ernst v. 340, 517
— Joseph 300, 466
— v. Ujvár Edmund 789, 828
Csejkovits Carl 304, 613
Cseke Julius 387, 531
Csekeő August v. 258, 524
Csekonics Alexander Gf. 676, 735
— Julius Gf. 681, 735
Cseley Stephan 395, 469
— v. Mária-Liget Johann 324, 589
Cselikovits Emmerich 374, 413
Csellei Carl 310, 566
Csemegi Emmerich 308, 453
Csemez Alexander 336, 545
Csemniczky Franz v. 915, 1140
Csengeri Desider 892, 909
Csepcsányi Stephan 953, 971
Csepreghy Adalbert 343, 505, 992, 993
Csercsevics Johann 282, 404
Cserenyey Eugen 1042
— Stephan 1087
Cserényi v. Alsó-Balászfalva Daniel 294, 476
Cserépy v. Kisruszka Zoltán 259, 468, 1021
Cserey Gedeon 788, 844
— Stephan 807, 862
— de Nagy-Ajta Ladislaus 641, 1106
— Wilhelm 658, 742
Cserhalmi Eugen 659, 724
— Zoltán 668, 724
Csermák Alexander 603
— Franz 260, 504
Csermelyi de Rivo Alexander 893, 910
Csorna Georg 313, 481
Csernátoni Aladár 351, 525
Csernussák Andreas 1067
Csorny Alexander Edl. v. 300, 506
— Carl 259, 931
— Eduard 882, 900
— Franz 304, 937
— Julius 661, 743
Cservenka Johann 291, 410
Csérveny Julius 377, 469
Csesznák Alexander 367, 477
— Benjamin 74, 175
— Desiderius 294, 614
— Franz 279, 488
Csiby Árpád 316, 463
Csicserics v. Bácsány Maximilian 77, 202, 492
Csicsery v. Csicser Géza 74
Csider August 401, 545
Csiha Koloman 381, 535
Csik Joseph 387, 521
— Stephan 374, 425
Csikány v. Illény Oskar 784, 836
— — Otto 1173
Csiki Koloman 379, 503
— László 346, 525
— Widor 397, 503
Csikos Adam 1177
— v. der Sessia Joseph Ritt. 293, 528
— — Maximilian Ritt. 261, 486
— — Otto Ritt. 270, 442
Csikvándi Adalbert 788, 878
— Ernő 683, 737
Csiky Ferdinand 397, 533
— Johann 390, 503, 1114
— Julius 681, 743
— Stephan 302, 592
— v. Alsó-Csernaton Ladislaus 304, 925
Csillag Erwin 274, 932
— Géza 949, 970
— Viktor 296, 492
Csillaghy Stephan 790, 831
Csilliéry Koloman 685, 749
Csincsek Eduard 389, 537
Csink Aladár 381, 469
Csipkés Albert 290, 526
— Julius 370, 503
Csirszka Johann 1169
Csiskó Nikolaus 300, 469
Csiszár Andreas 369, 419
— Stephan v. 662, 736
Csiszarik Philipp 1227
Csiszér Alexander 364, 503
— Johann 378, 503
Csivich v. Rohr Ignaz Freih. 44
Csizmadia Géza 364, 489
— Joseph 370, 503
Csizmazia de Somogy Viktor 947, 965
Csizy Béla 386, 453
Csoban Alexander 242, 552
— Dragutin 208
— Michael 241, 466
— Trajan 279, 930
Csobán Virgil 799, 841
Csohány Alexander 365, 519, 685, 745
Csóka Samuel 678, 767
Csoknyai Johann 360, 453
Csokonay Carl 311, 502
Csokor Johann 1051
Csollich Markus Freih. v. 44
Csolsch Maximilian 332, 425
Csongrády v. Gálos-Petri Stephan 283, 466
Csongvay de Csegez Carl 110, 164, 215
Csonka Elemér v. 802, 839
Csopey Dénes 332, 503
Csordacsics Franz 305, 602
Csordás Johann 799, 834
— Joseph 330, 571
Csörgeő Bartholomäus v. 678, 731
Csorich v. Monte Creto Anton Freih. 49
— — Franz Freih. 42
Csóty Anton 350, 475
Csugudian Elias 242, 458
Csuha Georg 368, 573
Csunderlik Alexander 787, 867
Csurcsin Georg 795, 839
Csurgó Eugen 1115
Csurusky Georg 913, 1136
Csutor Aladár 380, 539
Čuba Franz 1167
— Joseph 377, 601, 1006
Cubasch Friedrich 653, 706
Čuda Gustav 893, 899
Cudan Richard 268, 554
Čudan Carl 280, 532
— Leopold 886, 896
Čudić Michael 241, 640
— Peter 1125
Cudzich Jakob 1010
Čuić Georg 1129
Cukor Koloman 807, 829
Čuković Gjorgje 325, 647
Cukr Alois 890, 903
— Carl 1165
Culmann August 230, 602
Culot Joseph 1212
— Peter 1214
Culoz Carl Freih. v. 48
Cumar Carl 291, 558
Cumberland Herzog zu Braunschweig und Lüneburg, Ernst August Herzog v. 28, 484
Cumerlotti Peter 57
Cunat Justine 1053
Cunz v. Kronhelm Vinzenz Ritt. 229, 596
Čupr Carl 954, 976
Curant Oskar 782, 823
Čurčić Fehim 325, 647
Curda Rudolf 947, 969
Čurik Viktor 1177
Curjel Julius 955, 967
Curry Béla 273, 272
— Richard 390, 447
Cuscoleca Julius 251, 610
Cusma Ernst 292, 470
Custer Alfred 672, 758
Cuteanu Silvius 276, 562
Čutić Ambros 63
Cvachovec Carl 388, 433
Cvetko Rudolf 301, 433
Cvetler Carl 382, 599
Cvetnić Milan 305, 515
Cvitaš Anton 99, 234, 404
— Bogumil 1163
— Krunoslav 265, 506
— Wladimir 282, 584
Cvitković Carl 285, 574
— Emmerich 1215
— Franz 308, 574
— Georg 222, 432
— Johann 61, 158, 200, 1033
— — Ritt. v. 237, 628
— Lazar 168, 576
— Melchior 1200, 1229
— Peter 71
— Wladimir Ritt. v. 1181
Cvjetić Joseph 377, 645
Cvjetićanin Emanuel 62, 175
Cwik Florian 886, 898
Cyankiewicz Stanislaus 376, 427
Cyga Ladislaus 958, 977
— Thaddäus 251, 456
Cyganek Anton 893, 899
Cyhan Alois 355, 441
Cymbrykiewicz Joseph 392, 427
Cynk Stanislaus 358, 581
Cypra Edl. v. Cypressenburg Franz 52, 60, 181
— — Johann 294, 582
— — Zdenko 618, 1006
Cyrus Ferdinand 264, 522
— -Sobolewski v. Sobolów Felix Ritt. 227, 512

Digitized by Google

Cyrus-Sobolewski v. Sobolów Joseph Ritt. 651, 762
— — Paul Ritt. 777, 860
Cyvin Paul 376, 435
Cyvin Joseph 338, 455
Cywiński de Puhata Rafael 808
Czada Gustav 333, 417
— Maximilian 308, 572
— Viktor 295, 410
Czadek Joseph Ritt. v. 884, 906
— Matthias Ritt. v. 1143
Czaderski Carl Ritt. v. 652, 740
Czajkowski Carl 383, 561
— Severin 339, 461
Czak Rudolf 394, 937
— Edl. v. Koronavár Eugen 262, 574
— — Rudolf 1005, 1033
Czakert Friedrich 391, 485
Czakó Franz v. 657, 726
Czaller Ambrosius 259, 572
Czamaraki Stanislaus 1072
Czamarski Stanislaus 1122
Czambel Joseph 949, 970
Czansky Franz 235, 510
Czant Alfred 302, 520
— Emil 300, 474
— Hermann 272, 518
Czant Hermine 1053
Czap August 99, 1093
— Joseph 263, 520
— Viktor 1167
Czapári Eugen 314, 584
Czapek Adolf 257, 644
— Rudolf 1219
— Wladimir 787, 819
Czapelski Hilary 371, 461
Czapka Johann 306, 929
— Ludwig 695, 708
— v. Winstetten Aug. Freih. 1181
Czaplinski Johann 1094
— Leo 632, 1108
Czapp Carl 112, 202
— Edmund 869, 1125
— Julius 310, 523
— Moritz 777, 809
Czappek Franz 253, 586
Czar Ernst 287, 422
— Johann 302, 422
Czarda Friedrich 1063, 1065
Czarnecki Joseph 376, 461
Czastka Carl 397, 517
— Hubert 809, 821
Czebeczauer Ludwig 210, 273, 450
Czech Alexander 252, 578
Czech Alois 786, 861
— Anton, Edl. v. 72, 164, 570
— Carl 188, 315, 600
— Emanuel 288, 926, 1039
— Franz 1154
— Johann 1063, 1065
— — Edl. v. 175
— Joseph 262, 430
— Rudolf 686, 705
— — Edl. v. 1218
Czecherini de la Vippera Nikolaus Freih. 33
Czechowicz Franz 1112
Czechowski Ladislaus 303, 430
— Longin 222, 466
— Rudolf 765, 1010
— Viktor 1159
Czeczowiczka Edwin 394, 938
— Rudolf 1181
Czedik Ludwig 371, 467
— v. Bründelsberg Emma 1053
— — Hermann 57, 1208
— — Robert 396, 630
Czegka Alexander 363, 579
— Wilhelm 109, 1041, 1180
Czeglédy Adalbert 940, 1019
— August 1077
Czeija Carl 331, 936
Czeike Adolf 1077, 1098
— Friedrich 1176
— Joseph 106, 999
Czekansky Franz 348, 937
Czekelius Friedrich 258, 474, 1022
— Rudolf 792, 838
Czelechowsky Edmund 1218
— Rudolf 290, 936
Czelinich Rudolf 801, 876
Czell Carl 328, 529
— Friedrich 345, 501
Czempiel Franz 889, 899
Czempirek Franz 1161
Czenger Stephan 103, 1008
Czenthe Paul 804, 836
Czepek Rudolf 392, 483
Czeppan Carl 308, 524
— Rudolf 301
Czeppl Ludwig 371, 407, 524
Czerkawski Julius 378, 491
— Ladislaus Ritt. v. 1129
Czerkis Majer 1175
Czerlion Markus v. 181
Czerlunczakiewicz Roman 957, 977
Czermack Reginald 330, 586
— Edl. v. Eichenfeld Richard 237, 629
Czermak Alexander 388
— Alois 337, 927
— Johann 707, 1188
— Leopold 1175
— Otto 391, 407
Czermák Carl 1176
— Eduard 263, 552
— Johann 373, 539
— Viktor 277, 504
Czermin Joseph 609, 1115
— Otto 809, 817
Czernautzan Theodor 240, 482
— Titus 268, 528
Czernecki Joseph 322, 457
Czernečki Anton 295, 448
Czerney Joseph 353, 437
Czerni Ferdinand 807, 851
— Joseph 1159
Czerniawski Eduard 351, 1097
— Julian 332, 529, 357
Czernich Gustav 253, 472
Czernicki Anton 363, 461
Czernik Albert 781, 813
Czernikovsky Eduard 391, 589
Czernin Friedrich Gf. 667, 715, 1046
— Joseph Gf. 56
— Paul Gf. 681, 715
— Rudolf Gf. 685, 767
— Theobald Gf. 677, 703
— v. Dirkenau Alfred 670, 727
— — Moritz 188
Czernitzky Carl 332, 421
Czernoch Franz 64, 364, 509
Czernoević Eugen 276, 618
Czernotzki Franz 326, 613
Czernussák Andreas 1124
Czerny Adolf 73
— Alfons 784, 926
— Carl 285, 610, 1214
— Eduard 1059, 1183
— Ernst 394, 407
— Erwin Ritt. v. 145, 649, 760
— Friedrich 802, 819, 1127
— Hermann 345, 605
— Johann 378, 547
— Ottokar 796, 849
— Rudolf 259, 590
— Viktor 300, 516
Czerny Emil 295, 532
— Wilhelm 275, 621
Czerski Alexander 313, 441
Czertik Anton 188
Czerwenka Carl 360, 453
— Franz 1053, 1100
— Friedrich 312, 457
Czerwenka Gustav 885, 898
— Ignaz 329
— Johann 188
— Leopold 103, 997
— Othmar 1216
— Otto 940
Czerweny Carl 806, 852
— Robert 1182
Czerwinka Carl 790, 839
— Heinrich 311, 572
Czerwinski Árpád 347, 616
Czesany Adolf Edl. v. 666, 689
— Franz Edl. v. 417, 1107
Czeschka Edl. v. Hohenhorst Hugo 272, 630
— Edl. v. Mährenthal Carl 918, 1137
Czettel Árpád 959, 972
Czetz Alfons 304, 933
— Peter v. 1077
Czeÿda Franz 62, 133, 154
Czibulka Hubert Ritt. v. 64, 119, 153
— Klaudius 78, 201, 584
— Moritz 168, 201, 1057
— Rudolf 329, 931
— Stephan 1159
Czichna Carl 336, 495
— Philipp 332, 437
Cziffer Emil 389, 479
Cziffra Ladislaus 223, 424
Cziglányi Koloman 287, 410
Czigler Arnold 300, 932, 1040
Cziharz Alois 778, 880
— Edl. v. Lauerer Alois 175
— — Carl 785, 924
— — Rudolf 210, 274, 621
Czihula Johann 473, 1120
Czikann-Kovács Alfred 124, 1142
Czikel Joseph 251, 460
Czikely Stephan 256, 552
Czillingor Koloman 331, 453
— Lorand 385, 525
— Paul 308, 529
Czimet Desiderius 398, 531
Czingel Edmund 391, 545
Czink Adolf 1177
Czinkler Koloman 799, 832
Czinzer Adalbert 359, 439
Cziráky Ladislaus Gf. 681, 735
— v. Mező-Ebrs Viktor 788, 871
Czirbesz Joseph 793, 838

Digitized by Google

Czirják Michael 388, 503
Czitronyi Árpád 334, 439
— Johann 361, 477
Cižek Hermann 358, 611
Cížek Edl. v. Schmidach Felix 685, 703
— — Viktor 683, 689
Czocher Koloman 342, 613
Czoczek Carl 301, 524
Czoernig Carl Freih. v. 270, 518
Czógler v. Romanya Georg Ritt. 58, 188
— — Gustav Ritt. 328, 465
Czöndör Koloman 805, 843
Czöppan Carl 112, 251, 586
Czuba Alfred 255, 524
Czubaty Wladimir 1191
Czuber Erich 670, 738
Czuczi Emil 894, 901
Czuczy Ludwig 1177
Czuczor Wilhelm 380, 475
Czukor Ludwig 352, 525
— Moritz 1114
Czuleger Carl 372, 539
Czulik Alois 249, 406
— Franz 335, 627
Czumpelik Emil 308, 435
— Gregor 258, 598
Czurda Joseph 297, 648
Czveits v. Potissije Alexander Ritt. 54, 175
— — Paul Ritt. 667, 735
Czwingler Franz 331, 489
Czynk Erwin 316, 501
Czyrowski Eugen 397, 499
Czyżewski Oskar 1020, 1084

D

Dabović Kajetan 1114
Dąbrowicki Emil 1077
Dąbrowiecki Valerian 218, 274, 919
Dabrowski Michael 449
Dąbrowski Alfred Ritt. v. 1202, 1218
— Artur Ritt. v. 73, 168, 640
— Eduard 796, 868
— Johann 351, 591, 1085
— Ludwig 591, 1104
— Rudolf 231, 526
Dąbrowski v. Jelita Romuald Ritt. 271, 488
Duch Emil 591, 1109
Dachenhausen Alfred Freih. v. 76, 651, 694
Daczicky v. Hesslowa Richard Freih. 653, 720
Dadányi de Gyülvész Ludwig 94
Daempf Heinrich 77
Dahinten Alfred 361, 527
— Gustav 339, 595
— Julius 274, 528
— Otto 358, 527
Dahmen Rudolf v. 213, 1003
Dala Ludwig 304, 522
Dalári Ladislaus 309, 465
D'Albini Philipp 55
Daler August 223, 448
— Hugo 170, 490
Dalkiewicz Miecislaus 1190
Dall'Aglio v. Frankenfels Vinzenz Freih. 42
Dalla-Torre Johann 332, 611
Dalla Zonca August 1227
Dallik Carl 1112
Dallmann Carl 775, 865
Dallos Aurel 378, 493
— Moritz 396, 525
Dalmady Zoltán v. 1116
Dalmata v. Hideghét Ottokar 61, 188, 1007, 1073
D'Almeida Corrêa de Sa Johann 655, 768
Dalnoki Samuel 1101
Dallotti Aladár 962, 973
D'Alton Richard Gf. 31, 33
Dal-Trozzo Primo 352, 613
Dám Ludwig 306, 405
Damask Moritz 229, 480
Damaška Franz 240, 426
Damaszkin v. Németh Stephan 653, 742
Damian Adam 393, 529
— Hugo 231, 935
— Joseph 797, 877
Damin Joseph 254, 500
Damis Hubert 256, 492
Damisch Heinrich 1012, 1059
— Rudolf 299, 578
Dämisch Johann 181
Dammers Carl 73
Dämpf Joseph 776, 837
Dan Emil 350, 411
Dán Carl 803, 826
Dán v. Apsa Artur 285, 474
Dana Joseph 886, 896
Danassy Viktor 1190
Dancasiu Ilarius 323, 571
D'Andreis Julius Gf. 46
Daněk Edl. v. Esse Zdenko 325, 605
Daněk Stanislaus 73
Danelutti Raimund 325, 575
Dänemark, Christian IX. König von 550
Daneš Zdenko 1133
Danesch Carl 794
Daneszku Alexander 349, 463
Danhauser Rudolf 367, 469
Dani Paul 382, 467
— v. Gyarmata Ferdinand 794
Dáni v. Gyarmata Adalbert 205
— — Blasius 203
— — Ferdinand 827
Daniek Edl. v. Danhof Eugen 240, 534
— — Franz 54
— — Siegmund 776, 879
Daniel Alois 1154
— Emanuel 329, 419
— Franz 202
— Jaroslaus 1117
— Tiberius Freih. v. 684, 747
Danielli Ciro 385, 435
Daninger Gottfried 883, 900
Danizi Franz 392, 539
Dankl Victor 75, 121, 160
Danko Franz 1072, 1082
— Joseph 725, 1189
— Maximilian 271, 506
Danneberg Ignaz 1103
Dannecker Artur 224, 524
Dannenberg Paul 955, 967
Danner Jakob 79
Dannhauser Ernst 331, 533
Danno Joseph v. 41
Dános Isidor 954, 971
Dantine Felix 809, 818
Dantner Johann 1078, 1125
Danzer Alkuin 397, 437
— Ferdinand 243, 420
— Johann 1177
— Maximilian 243, 504
— Rudolf 384, 585
Danzinger Engelbert 358, 409
— Franz 254, 493
— Leo 1177
— Paul 290, 538
— Rudolf 267, 530
Daprá Giuseppe 355, 435
Dapsy v. Dapsa Wilhelm 886, 909
Darányi Franz 685, 735
Darázs Alexander 380, 475
D'Arberg Carl Gf. 30
Darebníček Carl 292, 561
D'Arnal Johann 35
Darnay de Szentmárton Carl 652, 728
Darnhofer Carl 100, 206
Darvas Alexander 961, 973
— Ferdinand 342, 479
Darvas Ladislaus 1191
— v. Nagyrét Anton 668, 719
Dascal Demeter 735, 1106
Dasch Alfred 1191
— Joseph 955, 976
Dašek Valentin 1112
— Wenzel 379, 549
Daser Georg 257, 574
— Max 395, 499
D'Aspre Konstantin Freih. 48, 49
— v. Hoobreuck Konstantin Freih. 36
Dassenbacher Gustav 1212
Daszkiewicz Eugen Ritt. v. 132, 1093
Dattner Bernhard 234, 440
Daubek Alfred 394, 559
— Anton 221, 554
— Joseph 251, 578
Dauber Albert v. 1154
Daublebsky Carl Freih. 162, 418
— Hermann 73
— — Freih. 92
— Maximilian 1212
— — Freih. 51
— Moritz 248, 444
— — Freih. 55, 173, 470
— Robert 59, 162, 997, 1057
D'Aubleux Anton 33
Daubner Emmerich 385, 493
Daum Severin 958, 967
Daumann Maximilian 806, 822
Däumichen August 257, 568
Daun Joseph 955, 971
— Julius 950, 970
— Leopold Joseph Maria Gf. 29
— auf Sassenheim u. Callaborn Ottokar Gf. v. und zu 181
— Fürst v. Thiano Leopold Joseph Maria Gf. 512
Daurer Joseph 1230
Dauscha Friedrich 239, 540
— -Sperling Alfred 777, 835
Dauscher Augustin 314, 469
— Otto 257, 468
David Ämilian 313, 523
— Anton 280, 480
— Carl 400, 585
— Eduard 377, 539
— Ernst 802, 819
— Franz 227, 582
— Georg 455, 1107
— Gustav 822, 1106
— Joseph 266, 295, 530, 644
— Ludwig 776, 819
— Martin 1152
— Richard 303, 576

Digitized by Google

David Rudolf 291, 490, 670, 703
— Theodor 1083
— -Candiné Candin 799, 871
— Edl. v. Rhonfeld Emil Freih. 173, 544
Dávid Albin 400, 521
— Eugen 398, 497
— Siegmund 401, 411
Davida Ludwig 343, 565
Davidek Carl 262, 627
— Richard 661, 764
— Stanislaus 942
Davidov v. Illáncsa Svetozar 73, 166, 764
Davidovich Paul Freih. v. 34
Davidovics Alexander, Dr. 388, 475
Dawidowicz Michael 110, 258, 560
Dax Albert 1116
D'Ayasasa Carl Gf. 29, 33
Deabis Ignaz 350, 581
Deak Marcellus 286, 572
— Oskar 573
— Peter v. 321
Deák Béla 1168
— Desiderius 314, 475
— Heinrich 334, 537
— Johann 794, 828
— Peter v. 497
— Sándor 375, 405
— Siegmund 71
De Angelis Anton 223, 598
De Baut Franz Freih. 41
Debellich Joseph 1205, 1212
Debenz Augustin 1220
Debert Johann 102, 108, 1100
De Best Albert Johann 41
Debić Johann 139, 158
— Stephan 243, 506
Dębicki Michael 1000, 1067
— Wilhelm 229, 578
Dębiński de Rawicz Thaddäus 358, 581
Debreczeni Barnabas 369, 511
— Eugen 681, 747
Dec Franz 277, 637
— Wilhelm 381, 481
Decaneva Linus 316, 435
Decani Gustav 251, 526
De Carlo Albert 304, 611
Decastello v. Rechtwehr Ernst Ritt. 373, 933
Dechi Franz 891, 909
Dechl Carl 293, 450
Decken, genannt v. Offen, Gustav Freih. v. der 658, 695
— Wilhelm Freih. v. der 181
Decker August 374, 579
— Elemér 383, 929
Decker Johann 273, 644
— Rudolf 1102
Deckert Friedrich 890, 897
Decorde Konrad 945, 974
De Crinis Oskar 308, 590
Décsei Emanuel 959, 972
Décsi Koloman 401, 425
Decsy Desiderius Dr. 1177
Décsy Aladár Edl. v. 801, 868
Dede Carl 363, 467
Dědeček Jaromir 800, 849
— Joseph 956, 976
Dedek Franz 382, 403
— Ladislaus 330, 407
Dedekind Franz 75
Dědina Johann 407, 1105
Dedinszky Viktor 352, 425
— v. Dedina Nikolaus 661, 748
— v. Nemes-Dedina Wladimir 277, 636
Dedio Ladislaus 391, 461
Dedović Eduard v. 63
Dedovich Martin v. 35
Déesi Julius 375, 525
Defranceschi Julius 307, 473, 1215
Defris Siegmund 890, 897
Degasperi Bruno 291, 568
Degel Franz 390, 447
Degelmann Anton 243, 468
— Joseph 253, 448
— Stephan 1157
— Wenzel 778, 817, 1032
Degen Alois 394, 938
— Franz 957, 967
— Richard 782, 843
— Wilhelm 961, 973
Degenfeld-Schonburg August Gf. 50
— — Christoph Gf. v. 58, 173, 566
— — Friedrich, Gf. 41
Degenhardt Adalbert 232, 424
Degiorgi Otto 266, 608, 1134
Degnal Richard 1220
Degrassi Johann 395, 419
Deiches James 941
Deifel Robert 890, 903
Deim Joseph 267, 921
Deinhardt Eduard 252, 448
Deipenbrock Alexius 376, 409
— Hugo 369, 491
Deischl Ernst 268, 558
Deisenberg Kasimir 297, 433
Deisinger Georg 282, 472
Deisler Julius 325, 603
Deissinger Richard 338, 613
Deissl Edmund v. 311, 566
Deitenhofen Edl. v. Neuenstamm Adolf 95, 250
— — Ferdinand 326, 499
Deitl Robert 276, 625
Deixner Wilhelm 398, 459
Dejaco Julius 1113
Dejenariu Johann 381, 463
De Jonge Eduard 377, 537
Dejonge Wilhelm 1130
Dekáni Gustav 259, 404
Dekas Jakob 396, 587
Dekleva Franz 292, 548
— Joseph 675, 707, 884, 906
Delago Alois 248, 922
Delapina Franz 894, 903
De Lattre Alexander 773, 860
Delavos Franz 265, 472
Del Cott Gustav 308, 642
— — Leon 301, 642, 1050
Delej Ignaz 333, 573
Delena Robert 71
Delezsál Anton 295
Delhaes Rigeaud 366, 573
— Robert 352, 575
D'Elia Adolf 244, 556
— Viktor 1035
Delić Michael 59, 188
— Peter 233, 592
De Ligne Carl Fürst 34
— — Joseph Fürst 35
Dell Theodor 799, 872
Dellacher Arthur 328, 557
Dell'Adami Géza 1208
Dell' Agata Justus 175
Della Torre Emil 1109
— — Johann 188
Dellefant Ernst 796, 824
Delle-Karth Franz 473, 1125
Deller Simeon 1161
Dellin Franz 310, 616
Dellisch Richard 1161
Delmár Emil 682, 741
Delong Carl 1161
De Lopez Philipp 41
Delpiero Joseph 365, 595
Del Rio Joseph Freih. 43
Delunardo Heinrich 382, 595
D'Elvert Alfred Ritt. 181
— Artur Ritt. 181
— Oskar Ritt. 944, 969
De Maistre Franz Vicomte 602, 689
Demann Jenő 400, 413
Demant Joseph 737, 1106
Demar Ludwig 223, 612
— Oskar 273, 462
Demartsek Alexander 1151
Dembicki Adam 160
Dembitz Julius 328, 603
Domblin Marquis de Ville Heinrich Gf. v. 678, 691
Dembon Viktor 1113
Dembowski Siegismund 397, 461
— Jelita Johann Ritt. v. 678, 757
Dembsher Alphons 288, 450
— Emil 323, 923
Demel Anton 691, 1124
— Felix 1159
— Joseph 238, 508
— Justin 806, 834
— Rudolf 300, 430
— Edl. v. Gsillern Carl 75, 188, 788, 849
— v. Elswehr Percival Ritt. 781, 879
— — Otto 304, 583
Demény Géza 788, 828
Demeter Andor v. 684, 747
— Carl 342, 529
— Franz 338, 603
— Georg 362, 527, 1213
— Géza 354, 425
— Johann 345, 477
— Kolomann v. 297, 538
Demetrio Cadmos di 358, 503
Demetrović Joseph 1150
Demetrovics Alexius 385, 503
Demián Edmund 313, 614
Demianu Anastasius 329, 501
Demiányi Julius 807, 836
Demić Stephan 221, 642
— Zvonimir 311, 642
— v. Brubnograd Andreas 61
— — Miroslaw 292, 436
Demjanovich Nikolaus 400, 405
— Baranka Desiderius 266, 412
Demi Eduard 334, 507
Demmer Friedrich 1166
— Hans 348, 920
— Hermann 683, 755
Demonte Mario 1165
Demoulin Hugo 309, 498
Demski Philipp 913, 1137
Demus Carl 1113
Demus Ferdinand 140, 206
Demuth Albert 246, 525
— Eduard 804, 823
— Johann 790, 831

Digitized by Google

Demuth Joseph 316, 437
— Ludwig 316, 634
— Rudolf 680, 703
Den Friedrich 399
Denčević Johann 557
Dénes Alexander 328, 493
— Artur 891, 907
— Carl 353, 521
— Edmund 387, 475
— Jakob 395, 539
— Ludwig 737, 1108
— Maximilian 1225
— Siegmund 889, 910
Dengel August 292, 574
Dengler Ernst 781, 813, 1025
— Friedrich 240, 486
— Ignaz 772, 869
— Jakob 384, 539
— Johann 808, 831
— Joseph 652, 718
Denifl Julius 384, 429
Deniflée Carl 124, 241, 466
Denk Adolf 303, 524
— Ferdinand 283, 534
— Oskar 316
— Otto 1153
— Rudolf 385, 450
— v. Kistorony Gustav 670, 720
Denkstein Alfons Ritt. v. 93
Dennig Heinrich 67, 1203, 1208
— Theodor 248, 642
Denzel Ignaz 354, 421
De Pasteel Johann Joseph 29
Depauscheg Vinzenz 264, 526
De Pont-Wullyamoz Alfons Freih. 658, 692
— — Hugo Freih. 654, 758
Dér Alexander 1225
Dercsenyi Albert Freih. 687, 713
Dercsényi v. Dercsény Rudolf Freih. 671, 715
Dereani Johann 266, 612
— Wilhelm 291, 540
Derer Adalbert 379, 645
Derfl Gottlieb 950, 975
Derfler Alois 399, 425, 553, 1125
Déri Emil 351, 591
— Georg 779, 853
Derka Anton 1181
— Carl 786, 829
— Joseph 338, 561
— Rudolf 788, 829
Derner Johann 291, 538
Dernovšek Carl 366, 577
De Rosin de Doresil Ignaz Sigismund Freih. 30
Derra v. Moroda Alexander 681, 737
Derschitz Maximilian 1170
Dervaricks Elemér 1168
Déry Andreas 368, 447
— Ernst 351, 525
Derzsi Ede 802, 867
— Edmund 394, 535
Deschauer Carl 1190
Deschmann Rudolf 1111
Descovich Anton 1228
— Emil 1215
— Hugo 1206, 1218
— v. Oltra Alfons Ritt. 281, 568
— — Franz Ritt. 188
— — Oskar Ritt. 257, 520
Des Echerolles-Kruspér v. Retszentmiklós Alexander 681, 743
— — Kruspér v. Rét-Szt.-Miklós Stephan 289, 474
Des Enffans d'Avernas Carl Gf. 801, 821
Deseö de Szent-Viszló Franz 990, 994
— — Julius 990, 993
Deseppi Robert 375, 559
Desero Angelo 1154
Des Fours-Walderode zu Mont und Athienville Freih. auf Eckhausen, Kuno Gf. 685, 711
— — Nikolaus Gf. 681, 715
Desfours zu Mont u. Athienville Franz Gf. 47
De Signio Hippolyt 361, 561
Desimon Virgilius 302, 526
Deškovič Dionysius v. 982
Des Loges Franz Ritt. 1115
Des-Loges Franz Ritt. 317, 589
Desnica Uroš 360, 445
De Sommain Ferdinand v. 63, 181
Desperát Franz 1168
Despić Johann 269, 640
— Pero 326, 647
Despotović Milosch 1076
Despotovics Wladimir 396, 603
D'Esquilles Joseph Marq. 44
Dessauer Armin 890, 907
Dessewffy v. Czernek und Tarkeö Ladislaus 655, 746
Dessović Hugo Edl. v. 787, 870
— Wilhelm Edl. v. 144, 153
Dětàk Gustav 399, 423
Detelić Iwan 345, 647
Detrich v. Benedekfalva Alexander 288, 446
Détschy Oskar 1149
Détsy Stephan 961, 973
Dettela August 1222
— Leo 309, 455
Detter Emil 314, 461
Dettre Albert 395, 493
Detz Peter 778, 874
— Richard 332, 407
Deu Friedrich 455
— Hermann 366, 455
Deubler Franz 109, 999
Deutelmoser Ferdinand 1144
Deutsch Adolf 597, 1106, 1178
— Alfred 344, 569
— Artur 949, 961, 970, 973
— Barna 1178
— Carl 371, 545
— Desiderius 380, 405
— Emanuel 1129
— Emil 958, 972
— Ernst 388, 453, 785, 819
— Franz 390, 503
— Friedrich 802, 828
— Géza 808, 832
— Heinrich 289, 566
— Hermann 365, 390, 439, 503, 513, 894, 910, 1123
— Hugo 350, 514
— Isidor 245, 412, 1117
— Jakob 400, 529
— Johann 265, 466
— Joseph 340, 589, 950, 970
— Julius 350, 441
— Leopold 439, 1102, 1104
— Ludwig 344, 394, 475, 541
— Max 390, 447
— Moritz 371, 465, 487
— Nikolaus 565, 1107
— Oskar 804, 811
— Otto 379, 601
— Richard 351, 461
— Rudolf 60
— Samuel 354, 483
— Siegmund 331, 553
— Wilhelm 394, 497, 1114
— Zoltán 345, 479
Deutscher Hubert 808, 851
Deutsches Reich, Wilhelm Kronprinz 742
Deutschländer Armin 381, 535
Deutschmann Ernst 269, 578
Dev Eduard 262, 510
Dévai Joseph 365, 545
De Vall Franz 101, 241, 930
Devarda Ernst 243, 606
De Vaulx Carl Freih. 46
De Vaux Thiery Chev. 36
— — Freih. 40
Dévay Rudolf 266, 542
— Paul v. 38
Devčić Edl. v. Siegwardein Ernst 886, 910
Devecseri Emil 384, 545
Devez Otto 1213
De Ville de Canon Carl Marq. 30
De Vins Joseph Nikolaus Freih. 29, 36
De Vos Franz Joseph 32
Deym-Stritež Konstantin Gf. 679, 703
— u. Stritetz Joachim Wenzel Gf. 32
Dezsény Julius 960, 972
Dezseöffy Aurel 632, 749
Dézsi Stephan 376, 501
Dezsö Anton 1115
— Eugen 347, 475
D'Hopp Viktor Ritt. 658, 764
Diak Johann 308, 420
Diaków Basilius 394, 431
Diamant Isidor 386, 523
— Julius 893, 907
— Ludwig 942
— Siegfried 1181
Dianiska Friedrich 1090
Diappa v. Zvonigrad Rudolf 276, 594
Diblik Anton 915, 1137
Dibowsky Wilhelm 857, 937
Dicht Adolf 219, 446
Dichtl Alfred 322, 573
— Alois 654, 738
— Anton 893, 897
— Eugen 203, 1033
— Hermann 655, 732
Dick Carl 807, 879
— Friedrich 285, 430
— Joseph 315, 384, 411, 947
— Leopold 370, 411
Dickinson Edward G. 1033
— Paul Ritt. v. 655, 706
Dickl Anton 239, 408
— Rudolf 266, 552, 1042
Di Corte Friedrich 76, 181
Dideczky Johann 1087
Dieballa Georg 279, 633
Diebel Erwin 323, 477
Diebl Eduard 954, 967
Diebold Hermann 380, 453
— Ludwig 233, 500
Diefenbach Carl 944, 965
Diegel August 244, 504
— Heinrich 102, 1150
Diemmer Emanuel Ritt. v. 243, 598
— Ernst 28, 54, 188, 799, 879

Digitized by Google

Diendorfer Alexander 265, 446
— Maximilian 262, 452, 1036
Dienel August 356, 471
Dienelt Franz 367, 547
— Joseph 314, 513
Diener Andreas 243, 586
— Moritz 744, 1106
— Otto 389, 541
— Vinzenz 330, 547, 1096
Dieners Oskar 395, 501
Dienersberg Ferdinand Freih. v. 775, 829
Dienes Adrian 1085
— Béla 1190
— Emil 345, 636
— Julius 333, 405
Dienstl Alexander 652, 708
— Andreas 310, 536
— Joseph 69
— Marian 398, 483
Dierkes Eugen Edl. v. 269, 542, 1017
— Ludwig Edl. v. 240, 520, 1030
Dierzer v. Traunthal . Joseph Ritt. 802, 877
Dieskau Otto Ritt. v. 54
Diesner Erwin 317, 495
— Rudolf 805, 824
Diessl Carl 304, 375, 522, 601
Diessner Joseph 74, 223, 520
Diethart Johann 1199, 1229
Dietinger Robert 787, 853
Dietl Alfred 669, 761
— Anton 99, 785, 869, 1001
— Egon 668, 761
— Franz 71, 165, 578
— Ludwig 249, 923, 1134
— Theodor 787, 834
— Wilhelm 1032, 1101
Dieterich Ernst 76, 226, 610
— Rudolf 773, 817
Dietrich Adolf 1155
— Albert 171, 466
— Eduard 77
— Emil Edl. v. 678, 743
— Erwin 303, 536
— Hubert 1017, 1186
— Joseph 70, 313, 559
— Julius 234, 602
— Viktor 387, 459
— Walter 282, 416
— v. Hermannsberg Emanuel Freih. 45
— Edl. v. Sachsenfels Adolf 181
— — Alfred 1214
— — Maximilian 289, 405
— — Richard 1216
Dietrichstein-Proskau-Leslie Franz Joseph Fürst 37
— zu Nikolsburg, Gf. Mensdorff-Pouilly Hugo Fürst 89, 150, 167, 201
Diettrich Edl. v. Riedesheim Anton 305, 408
Dietz Georg 784, 863
— Nikolaus 332, 531
— Richard 963, 968
Dietze Alfred 391, 551
Dietzgen Alexander 298, 412
Dietzius Alexander 892, 901
Diez Ferdinand 1131
Differenz Gustav 340, 551
Dikmann Eugen 387, 533
Dilg Franz 248, 458
Dillen - Spiering August Gf. 57, 188
Diller Carl 231, 550
— Erich Freih. v. 651, 688
— Rudolf 281, 474
Dillmann Eduard 1095
— Joseph 239, 600
— v. Dillmont Ferdinand 28, 175
— — Oskar 141, 159
Dillnberger Albert 800, 826
Dimaczek Rudolf 384, 481
— Viktor 331, 441
Dimić v. Belibreg Konstantin 275, 572
Dimich v. Papilla Paul Freih. 31
Dimitrievič Wasa 60, 124, 775, 840
Dimitriewič Paul 222
Dimitriewicz Nikol. 1023 1089
Dimitrovics Alfred 1043, 1159
Dimitz Joseph 348, 519
Dimmel Richard 290, 621
Dimmer Anton 956, 977
Dimsits Paul 945, 969
Dimter Bruno 324, 616
— Rudolf 1230
Dinebir Robert 237, 442
Dingelstedt Wilhelm Freih. v. 114, 1004
Dingha Árpád 348, 425
Dinkler-Hasenbeck Oskar 253, 598
Dinstl Ignaz 1181
Dinter Hermann 270, 426
Dinyaski Stephan 963, 973
Dinzl Adolf 684, 757
Diósy Alexander 207
— Artur 398, 521
— Julius 327, 425
Dióssy Anton 801, 836
— Johann v. 807, 837
Diószegi Joseph 373, 541
— v. Gicze Ladislaus 661, 740
Di-Pauli Georg Freih. v. 686, 709
Dipold Carl 338, 607
Dipolter Heinrich 237, 488
— Raimund 879, 1122
Dirmoser Ludwig 258, 490
— Oswald 792, 812
Dirnbeck Árpád 353, 575
Dirnböck Gustav 281, 927
Dischendorfer August 651
Disertori Marcello 388, 429
— Pietro 890, 908
Ditfurth Bernhard Freih. v. 92
— Ferdinand Freih. v. 59
— Henning Freih. v. 1216
— Moritz Freih. v. 602, 729
— Nikolaus Freih. v. 669, 729
Ditl August 940
— Augustin 1134
Dits Ferdinand 944, 969
— Martial 106, 998
Dittl Friedrich Ritt. v. 265, 458
— v. Wehrberg Rudolf 75, 204
Dittmann Alfred 683, 695
— v. Vendeville Albrecht Ritt. 53, 188, 258, 476
— — Alfred Ritt. 291, 472
— — Eduard Ritt. 282, 512
Dittmayer Franz 271, 927, 1041
— v. Russfelden Matthias Freih. 45
Dittmer Adolf 1153
— Leonhard 631, 1125
— Rudolf 296, 458
Dittrich Artur 278, 572, 1034
— Bruno 1216
— Carl 887, 888, 903, 908
— Eduard 209, 263, 468
— Emil 886, 903
— Ernst 383, 499
— Franz 744, 1187
— Friedrich 395, 499, 781, 820
— Gustav 955, 980
— — v. 206
— Joseph 55, 175, 290, 516, 959, 972
— Kamillo 301, 572
— Ludwig 236, 422
— Maximilian 801, 871
— Moritz 1171
— Rudolf 667, 761
Ditz Johann 370, 455
— Joseph 286, 542
Divecký Alois 359, 491
Diveky Siegmund v. 235, 464
— Stephan Edl. v. 803, 831
Divić Paul 70
Divis Johann 215, 542
Diviš Anton 1070, 1082
Divizioli Carl nobile 249, 528
Divok Wilhelm 205, 440
Diwald Carl 495, 1107
Diwischek Joseph 1029, 1185
Djurić Damian 223, 470
Dlabač Nikolaus 661, 708
— Roman 1175
Dlabal Franz 300, 466
Dlauhowesky v. Langendorf Carl Freih. 68, 156, 664, 752
Dlouhy Alexander 1158
— Emanuel 398
Dlouhý Emanuel 471
— Peter 1168
Długosz Česlaus 373, 419
Dluhoš Joseph 894, 908
Dłużiński Witold 421
Dłuzyński Witold 1110
Dmitrović Elias 229, 644
— Georg 66, 181
Dobanovacsky Stephan 61, 224, 412
Dobay Carl 371, 463
— Ferencz 565
— Ferenzo 379
— Ladislaus 369, 565
— Ludwig 654, 722
— de Dobó Edmund 660, 740
Dóbay v. Dobó Joseph 957, 972
Doberer Joseph 1116
Dobeš Maximilian 288, 440
Dobiecki v. Grzymala Joseph Ritt. 65
Dobisz Rudolf 248, 450
Dobl Carl 378, 475
Döbl Gustav 303, 480
Doblander Anton 957, 967
Dobler v. Friedburg Bernhard 70, 175
— — Konstanz 773, 818, 1032
Döbler Albert 230, 546
— Rudolf 276, 321, 439, 462
Doblhof Robert Freih. v. 686, 707
Doblhoff Richard Freih. v. 1217
Doblinger Carl 941
— Maximilian 329, 585
Doblitzky Theodor 240, 540
Dobner v. Dobenau Carl 684, 689
— — Franz 70, 777, 820
— — Friedrich 668, 703

Digitized by Google

Dobner Edl. v. Rantenhof und Dettendorf Julius 274, 558
Dobo Emil 382, 477
Dobó Adalbert 800, 836
— Aladár 366, 531
— Koloman 808, 841
— Stephan 1085
— Wilhelm 894, 907
— (Dobrov) Koloman 343, 559
— (Schreiber) Ludwig 393, 469
Dobordan Árpád 277, 536
Dobos Aladár 389, 541
— Alexander 372, 411
— Joseph 809, 838
— Ladislaus 307, 604
— Samuel 382, 413
Dobosi Andreas 363, 475
Dobozy Wilhelm 1114
Dobrafsky Oskar 255, 584
Dobrauz Johann 222, 422
Dobrawsky Otto 796, 818
Döbrentei Gabriel v. 1214
Dobretzberger Joseph 211, 278, 582
Dobrez Guerrino 290, 576
Dobribán Peter 274, 919
Dobrić Savo 983, 1125
Dobringer Johann 354, 419
— Lorenz 208
Dobrisch Benno 1027
Dobrodolac Johann 1112
Dobroszláv Peter 357, 467
Dobrović Emil 362, 445
Dobrowolny Anton 188
— Carl 335, 417
Dobrowski Michael 392
Dobrozemszky Heinrich 1084
Dobrschansky Maximillian 1116
Dobrucki Anton 1092
— v. Dobruty Franz Ritt. 102, 1128
Dobrý Joseph 335, 471
— Matthias 1116
— Thomas 981, 1119
Dobrzanski Nikolaus 280, 544
Dobrzański Ladislaus 360, 483
— Stephan 392, 569
Dobržensky v. Dobrženitz Carl Freih. 666, 755, 1046
— — Johann Freih. 674, 755
— — Ottokar Freih. 658, 752
Dobrženský v. Dobrženitz Anton Freih. 50
— — Jaroslav 663, 698
Dobrzyniecki Árpád Ritt. v. 816, 1107
Doby Géza 1176
— Samuel 350, 535
Dockal Alois 237, 488
— Franz 365, 409
— Johann 1113
— Wilhelm 663, 767
Doctor Armin 1225
— Guido 798, 849
Doctorovich Stephan v. 261, 524
— Svetozar v. 232, 594
Doczy Paul 392
— Peter Freih. v. 808, 868
Dóczy Paul 925
Doderer Richard Ritt. v. 678, 693
Doehner Kamillo 796, 874
Doer Robert 1109
Doerr Moritz 1165
Dögl Ernst 1111, 1131
Dohelsky Joseph 807, 857
Dohnal Friedrich 369, 517
— Joseph 1113
— Nikolaus 370, 545
— Peter 1027
— Theodor 1191
Dohnál Rudolf 793, 838
Dohnalek Franz 789, 859
— Rupert 367, 541
Dohnálek Carl 885, 906
Dohnalik Joseph 372, 407
Dohnányi Gustav Edl. v. 809, 837
Döhrmann August 991, 994
— Heinrich 991, 994
Dokaupil Roman 1059, 1183
Dokonal Franz Edl. v. 188
— Rudolf Edl. v. 205, 716
Doksanský Anton 367, 643
Dokupil Ottokar 329, 589
Dolansky Ladislaus 1154
Dolanský Franz 1173
— Ludwig 271, 458
Dolar Anton 342, 577
Doleček Franz 948, 975
Dolecskó Johann 1115
Dolegný Otto 316, 431
Dolejš Adalbert 355, 471
Dolejsky August 804, 856
Dolenc Anton 1212
Dolenec Thomas 397, 433
Doleschal Franz 1132
Doležal Alfred 302, 516
— Anton 901, 889, 1161
— Břetislav 1190
— Carl 943, 981
Doležal Gustav 262, 516
— Oskar 1214
— Otto 946, 974
— Wenzel 919, 1104
— Edl. v. Dohlenfels Johann 68, 188
Doležalek Maximilian 797, 823
Doležel Franz 368, 643
— Johann 375, 641
— Vinzenz 943, 974
Dolezsál Anton 474
Dolić Markus 250, 440
Dolinar Aurel 940
Dolinschek Anton 335, 445
Dolinšek Franz 302, 554
Doliński Eugen 1117
— Joseph 1127
Doll Carl 275, 526
Döll v. Grünheim Carl Ritt. 48
Dollansky Franz 281, 430
Dolleczek Anton 71, 914, 1136
Dolleisch Erwin 951, 966
Dollenz Anton 224, 444
— Leopold 1212
Döller Julius 1173
— v. Popradvölgy Anton 290, 544, 1077
— v. Wolframsberg Joseph 65, 158, 265, 612
Dollereder Emil 655, 718
Dolleschal Adolf 248, 436
Dollhopf Gustav v. 94
Dolliner Hermann 241, 623
Dölling Ludwig 1191
Dollmayr Adalbert 780, 850
— Viktor 607, 339
Dolnicki Johann 1159
Dologh Emmerich 326, 501
Dolozselek Gustav 384, 469
Dolp Joseph 844, 901
Dolveth Aladár 287, 532
— Anton 313, 567
— Stephan 1177
Domac v. Privlaka Johann 66
Domaćinović Ferdinand 76, 230, 472
Domainko Rudolf 253, 592
Domalip Carl 1222
Domán Daniel 341, 545
Domansky Raimund 61
— v. Domán Raimund 163, 444
Domanský Adalbert 254, 544
— Adolf 375, 483
— Carl 652, 768, 1027
Domány Johann 342, 487
Domanya Rudolf 395, 427
Domas Viktor 244, 498
Domaschnian Georg 206
— Konstantin 57
Dombasle Carl Franz Gf. 29
Dombó Carl 351, 433
Dombora Joseph 275, 404
Dombrowski Viktor 391, 403
Domby Koloman 368, 447
Domenig Otto 335, 433
Dömény Paul 1115
Domes Alfred 816, 1110
— Emil 383, 495
Domhart Joseph 328, 407
Domiczek Joseph 273, 470, 1043
— Viktor 252, 586
Dominić Wilhelm v. 235, 450
Dominig Ernst 242, 492
Domján Johann 342, 501
Dömmel Robert 337, 937
Domnanovits Georg 394, 537
Domokos Joseph Freih. v. 39
Domonkos Julius 369, 597
Domořazek Franz 1085
Dömötör Alexander 389, 537
— Joseph v. 947, 975
— Ludwig 369, 447
— Nikolaus 314, 523
— Paul v. 1225
— Siegmund 341, 445
Dömötörffy v. Hogyis Artur 323
Dömötörffy v. Hogyis Artur 537
Doms Johann 276, 500
Domsa Alexander 370, 467
Domşa Viktor 301, 522
Domšić Ferdinand 367, 559
Domsitz Adalbert 364, 531
Donajo Johann 383, 445
Donat Ludwig 354, 407
Donath Emanuel 945, 965
— Johann 330, 475
— Joseph 368, 403
Donáth Desiderius 961, 973
— Moritz 396, 493
Donati Brizio 949, 966
Dončević Stephan 394
Dondorf Ferd. Ritt. v. 649, 762
Döner Alfons 963, 978
Donhauser Joseph Edl. v. 62, 188, 1152
— Julius 311, 509

Digitized by Google

Dönhoff Friedrich Ludwig Gf. 31
Donhoffer Gustav 72, 181
Donnenberg Joseph 376, 537
Donner Gabriel 786, 874
— Rudolf 230, 530
— Theodor 279, 470
— Edl. v. Blitzbergen Hugo 61, 220, 430
Donsberger Friedrich 245, 578
Donszky Jenö 1178
Döpfner Joseph Freih. v. 50
Dopita Franz 333, 643
Doposcheg Joseph 251, 580
Doppelhofer Vinzenz 237, 490
Doppelreiter Daniel 336, 499
Doppler Egon 304, 505
— Franz 262, 482
— Leo 1157
Doránszky Carl 795, 844
Dorasil Richard 260, 532
Dorazil Leopold 401, 593, 1006
Dorcich Richard 344, 495
Dorda Artur 294, 612
— Carl 1176
— Maximilian 296, 570
Dordea Johann 1089
Dore Otto 246, 510
Dörfel Franz 357, 614
Dorfinger Eduard 247, 464
Dörfler Hugo 239, 619
— Wilhelm 254, 584
Dörflinger Friedrich 360, 435
— Max 1035
Dorfmann Nathan 1156
Dori Eugen 341, 467
Döring Alfred 783, 839
Dorka Johann 363, 463
Dörler Alfred 1158
Dormándy v. Dormánd Heinrich 206
Dormus Franz 393, 431
— Georg Ritt. v. 66, 165, 820
— v. Kilianshausen Joseph Freih. 50
Dorn August 871, 1187
Dornberg Heinrich Ritt. v. 655, 703
Dorner Raimund 55, 181
Dörner Alexander 367, 533
— Emil 338, 467
— Hugo 802, 843
— Jakob 344, 487
Dornheim Julius 963, 968
Dorninger Hugo 786, 839
Dörnyei Edmund 256, 536
Doromby Joseph 312, 566
Dorossullich Markus 71, 188
Dorosulić Franz 295, 596
Dorotka v. Ehrenwall Augustin 238, 486
Dorowin Franz 305, 538
Dörr Samuel 242, 492
Dörre Franz 253, 568
Dorrek Franz 884, 909
Dorrer Maximilian 344, 605
Dörrfeld Kamillo 290, 642
Dorsan Alfred 671, 729
Dorsch Hugo 387, 479
Dörschlag Hermann 803, 869
Dorschner Joseph 392, 419
— Robert 315, 587
Dörschug Anton 677, 745
Dorth Rudolf Freih. v. 62
Döry Franz 336, 473
— de Jobbaháza Georg 991, 993
— — Ladislaus 657, 730
— v. Jobaháza Edmund 678, 737
— — Ladislaus Freih. 655, 728
— — Nikolaus 675, 735
— v. Jobbaháza Joseph Freih. 46
— — Nikolaus Freih. 673, 725
Dorzawetz vel Schapira Abraham 1176
Dósa Otto 809, 872
Doser Gustav 209, 779, 820, 879
— Klemens 782, 825
Doskář Franz 244, 382, 410, 561
Doskočil Emil 671, 703
— Kornel 308, 479
Doskowski Marian 1175
Dosoudil Adolf 1174
— Joseph 300, 412, 951, 966
Dospil Franz 357, 449
Dostal Alfred 299, 930
— Alois 299, 927
— Florian 1168
— Innozenz 1087
— Joseph 232, 570, 1168
— Liborius 784, 836, 1042
— Rudolf 357, 457
— Wenzel 1166
Dostál Johann 390, 509
— Ulrich 558, 977
Dostalik Eugen 1168
Dostrasil Adolf 893, 903
Dottermann Franz 312, 457
Dottori degli Alberoni Anton Ritt. 375, 445
Dötz Julius 280, 926
Dötzl Anton 1150
— August 954, 967
Doubek Jaroslav 962, 978
Doubravsky Franz 799, 863
— Heinrich 605, 1094
Doubrawa Carl 806, 833
— Ludwig 371, 481
Douillet Eugen 791, 819
Dowrtil Anton 609, 1124
Dózsa Ladislaus 364, 503
Drabálek Johann 342, 641
Drabek Anton 64
— Emil 894, 901
Drábek Johann 300, 590
Drabesch Georg 347, 415
Drach Adolf 1101
— Friedrich 956, 967
— Heinrich 1000, 1018
Drachsel Edl. v. Drachenhorst Friedrich 61, 168, 572
Drachsler Slavomir 1215
Draczyński Themistokles 325, 483
Dragan Simon 146, 1009
Dragaš Stephan 73, 170, 844
Dragić Slavoljub 329, 593
Dragoević Tryphon 881, 900
Dragoilov Feodor 298, 919
Dragoilović Duschan 590, 982
Dragojlov Alexander 1212
— Duschan 278, 458
Dragoilović Duschan 275
Dragollovics Edl. v. Drachenburg Albert 62, 175
Dragomanovic Friedrich 318, 645
Dragoni Edl. v. Rabenhorst Alfons 158, 314, 623
— — Alfred 211, 665, 767
— — Wilhelm 316, 623
Dragos Pompejus 890, 909
Dragosiu Julius 401, 447
Drągowski Siegmund 336, 461
Drahan Raimund 265, 438, 1058
Drahorad Carl Edl. v. 301, 634
Drahorád Rudolf 455, 1112
Drahoš Joseph 912, 1138
Drahozal Gustav 392, 648
Drakulić Stephan 229, 538
— Živan 395, 593
Drakulits Gabriel 318, 447
Drápela Norbert 364, 627
Drašar Alois 1112
Drašček Theodor 1162
Drasche-Lázár de Thorda Alfred 678, 731
— Wartinberg Rudolf Freih. 671, 735
Drasenovich v. Posertve Carl 246, 446
— — Raimund 181
— — Rudolf 244, 424
Draser Oskar 248, 446
Draskóczy Gabriel 351, 405
Draśković Johann Gf. 794, 826
Draskovich Dionys Gf. 680, 735
— Friedrich 302, 435
— Iwan Gf. 683, 735
— Joseph Gf. 30, 33
Draskovics Géza 1176
Drasser Vinzenz 241, 500
Drastich Bruno 111, 1051, 1103
Drastik Alfred 322, 471
Drathschmidt v. Bruckheim Carl 153, 1031
— — Leo 279, 922, 1036
— — Walter 667, 709, 1034
Dratva Augustin 323, 515
Dráveczki de Vinno és Dravecz Adalbert 264, 925
Draxler Bruno 684, 723
Dráždil Carl 801, 818
Dražil Franz 1164
— Wenzel 962, 973
Drbal Arnold 944, 965
— Emil 886, 900
Drechsel Anton 342, 443
— — Freih. v. 40
Drechsler Julius 347, 537
— Markus 1117
— Wilhelm 376, 463
Dreger Adolf v. 657, 703
— Alfred v. 354, 625
— Artur v. 653, 758
— Emil v. 323, 921
— Friedrich v. 1213
— Gottfried v. 188
— Richard 68, 1208
Dreher Joseph 555, 602

Digitized by Google

Dreihann v. Sulzberg am Steinhof August Freih. 188
— — Günter Freih. 670, 771
Dreiseitel Ernst 293, 460
— Wilhelm 809, 862
Drelse August 681, 697
Drennig Franz 233, 458
— Theodor 64, 914, 1138
Dreo Carl 401, 435
Dreossi Franz 1169
Dressery Wilhelm v. 46
Dressler Otto 782, 869, 1727
Drexel Artur 1211
— Meliton 70
Drexler Béla 687, 745
— Franz 890, 901
— Kurt 678, 689
— Ludwig 386, 419
— Wladimir 962, 973
Dreyer Joseph 993, 1187
— -Fiedler Gustav 325, 585
Dreyhausen Edl. v. Ehrenreich Gustav 1047
Drezinski Carl 349, 421
Drhota Carl 804, 816
Driancourt Stanislaus 76, 89, 150, 651, 694
Drimba Georg 338, 525
Driml Johann 953, 976
Drinkwelder Eugen 795, 812
Drioli Hektor 1228
Drischel Artur 310, 626
Drk Matthias 415, 1126
Drkoš Ernst 1165
Drnetz Oskar 888, 903
Drobać Daniel 1148
Drobil Joseph 701, 1122
Drobilek Joseph 379, 437
Drobinsky Jakob 1091
Drobner Emil 1113
Drobniak Felix 800, 862
Drobnik Eugen 267, 508
Drobny Carl 188
— Johann 132, 216
Droffa Heinrich Edl. v. 66, 181, 205
— Wilhelm Edl. v. 260, 422
Drogli Georg 1095
— Johann 284, 522
Drögsler Johann 597, 1095
Droll Stephan 289, 572
Dronowicz Wilhelm 1149
Droppa Wilhelm 1015, 1090
Drössler German 392, 403
— Waldemar 338, 601
Droszt Eduard 346, 553
Drotleff Heinrich 276, 410
— Michael 1016, 1186
Drozd Stanislaus 381, 491
Drozdowicz Carl 364, 581
Drozdowski Peter 1007
— Wladimir Ritt. v. 1113
Drucker Edmund 398, 493
— Richard 349, 419
Drusany Carl 809, 821
Drzemalik Romuald 1147
Drzémalik Robert 300, 594
Dsida Aladár 301, 410
Dub Alfred 350, 407
— Ernst 1222
— Joseph 952, 966
— Oskar 956, 967
— Otto 357, 937
— Robert 368, 541
Dubail Konstantin 778, 867
Du Ban Maximilian 1229
Dubasiewicz Alfred 261, 920, 1057
Dübell Heinrich 335, 409
Dubelowski Richard 283, 550
Dubenski Abraham 376, 591
Dubensky Ludwig 188
Dubiel Gabriel 391, 515
— Joseph 391, 419
Dubik Joseph 340, 461
Dubina Emanuel 1062, 1064
Dubiniewics Joseph 259, 466
Dubiniewicz Kamillo 1113
Du Blaisel Kamill Marq. 37
Dublesiu Georg 868
Dublesiu Georg 802
Dubniczky de Dubnicza Julius 314, 565
Dubovsky Franz 890, 901
Dubovszky August 991, 994
Dubravčić Andreas 234, 574
Dubravčić Attilo 794, 880
Dubraviczky v. Dubravicz Stephan 55
Dubsky Adolf Gf. 685, 715
— Artur 349, 441
— Guido Gf. 157
— Heinrich Gf. 684, 709
— Joseph 956, 967, 1098
— v. Trzebomislitz Viktor Gf. 152
Dubský Anton 334, 583
— Joseph 232, 554, 1070
— Richard 387, 549
Ducati Artur 356, 429
Ducatti Guidobaldo 376, 569
Ducháček Franz 890, 901
Duchek Franz 313, 461
— Johann 354, 583
Duchodny Eduard 241, 414
Ducke Edl. v. Niedenthal Ludwig 73
Dückelmann Rudolf 243, 622
Duckes Armin 951, 971
Du Corron Nikolaus v. 40
Duda Franz 790, 857
Dudás Joseph 70, 181
Dudek Carl 1177
— Emil 662, 696
— Heinrich 804, 857
— Hugo 378, 583
— Johann 421, 1010
Dudukovič Theodor 74
— Wladimir 282, 484
Dudvarsky Duschan 311, 425
Dufek Alois 622, 1108
Duffek Adolf 683, 771
— Carl 916, 1139
— Joseph 329, 449
Du Fresne Leopold 60, 175
Dugantsi Viktor 257, 410
Duhan Hubert 286, 514
— Ignaz 317, 515
Duić Johann 787, 876
— Stephan 281, 550, 1037
Duimich Bruno 1217
Dujmović Albin v. 307, 433
Duka Aladár Freih. v. 656, 718
— Georg Freih. v. 801, 821
— Hans Freih. v. 333, 638
— Peter Freih. v. 37
— Viktor 401
— v. Dukafalu 294
— Koloman 188
— — et Kucsin Stephan 452
Dukat Viktor 395
Dukiet Siegmund 401, 561
Duklauer Julius 1162
Dula Wilhelm 955, 971
Dulęba v. Alabanda Adam 785, 859
Dulewski Richard 262, 592
Dulnig Johann 303, 629
Dültz Stanislaus 397, 517
Duma Adalbert 334, 537
— de Vajda-Hunyád Árpád 780, 827
Dumann Friedrich 60, 1129
Dumbacher Carl 316, 489
— Rudolf 364, 537
Dumić Emil 1221
Dumić Stephan 1230
Dumin Johann 391, 419
Dumitran Abraham 1076
Dumitrovics Gregor 385, 459
Dümmerling Rudolf 354, 645
Dunai Adalbert 395, 525
Dunay Ladislaus 1220
Duncker Carl v. 68, 188
Dundalek Hugo 354, 481
Dundr Georg 1177
Dungyersky Alexander 954, 971
Duniecki Gustav Ritt. v. 807, 834
Dunikowski Boleslaus 963, 976
Dunin-Borkowski Julius Gf. 679, 745
Dunin-Keplicz Stanislaus Ritt. v. 665, 707, 1046
— v. Wasowicz Witold Ritt. 984
— — Wąsowicz Alexander 365, 449
Dunkel Emil 795, 837
Dunkelblau Samuel 394, 441
Dunkl Otto 1177
Dunovský Carl 943, 969
Dunst Georg 789, 859
— Johann 323, 479
— v. Adelsheim Carl 390, 505
Dunz Robert 957, 972
Dupp Anton 636, 1123
Duralia Paul 221
Duras Adolf 776, 863
— Carl 268, 640
— Joseph 243, 546
Duray Ferdinand 990, 993
Durba Viktor 912, 1141
Dürckheim-Montmartin Alfred Gf. 664, 710
— — Wolf Gf. 92
Durda Johann 149, 1092
Durdik Heliódor 311, 560
Durdil Emil 347, 605
Duré Friedrich 63, 188
— Max 383, 923
Dürfeld Joseph Freih. v. 258, 466
— Rudolf Freih. v. 221, 610
Duriach Hugo 482
Durig Carl 339, 607, 1097
Düringer Carl 334, 431
— -Langenwart Franz 61
— v. Langenwart Emil 298, 519
— — Franz 181
Durlach Hugo 271, 982
Durman Adam 990, 996
Durmann v. Gyarmata Anton 59, 153, 990
— Eugen 992, 993

Digitized by Google

Durneisz Géza Freih. v. 666, 748
Dürport Carl 545, 1126
Dürr Friedrich v. 181
— Joseph 279, 341, 494, 937
— Viktor 234, 476
Dürrauer Moritz 697, 1107
Dürrigl Carl 72, 223, 416
Durski v. Trzasko Carl Ritt. 69, 168, 857
Durst Oskar 396, 601
Durych Ottokar 952, 975
Dus Cölestin 387, 471
Dús Ludwig 372, 405
Dušánek Wilhelm 805, 817
Dusbaba Anton 941
Dusbábek Franz 384, 455
Duschanek Alois 1190
— Johann 260, 512
Duschek Hugo 473, 1005
— Philipp 290, 418
Duschner Joseph 956, 976
Dušek Adolf 915, 1140
— Carl 385, 415
— Franz 330, 547
— Friedrich 1085
— Jaroslaus 952, 975
— Wenzel 1193
Dusik Rudolf 242, 580, 1028
Dusl Anton 894, 899
Dusza Johann 382, 441
Duszanek Carl 1168
Dutka Oskar 265, 408
— Włodzimierz 344, 461
Duval de Dampierre Quirin Freih. 656, 703
Dúzs Desiderius 1090
Dvoraček v. Joskov Richard 291, 496
Dvořaček Anton 317, 660
— Carl 322, 593
— Franz 284, 596
— Vinzenz 307, 512
Dvořak Géza 778, 850, 1024
— Jaroslav 1224
— Johann 509
— Julius 301, 560
— Peter 343, 937
— Rudolf 367, 390, 443, 481
— Zdenko 929
Dvořák Adalbert 960, 977
— Alexander 1127
— Carl 166, 313, 482, 611
— Edmund 960, 977
— Emanuel 390, 583
— Franz 360, 533, 1086
— Heinrich 383, 928
— Johann 353
— Joseph 947, 1164
— Julius 261, 644
Dvořák Thomas 1146
— Wenzel 395, 551
— Zdenko 249
Dvorský Ladislaus 1222
Dvorszky Béla 1177
Dvortsak Joseph 358, 535
Dworaczek Konrad 881
— Rudolf 680, 691
Dworaczek-Zawaros Alfred 684, 691
Dworak Ladislaus 1091
Dwořak Alois 240, 438
— Carl 885, 906, 1152
— Eduard 1226
— Franz 782, 865, 1212
— Jaroslav 652
— Joseph Edl. v. 188
— Robert 913, 1140
— Rudolf 974
— Stanislaus 848, 1122
— Wilhelm 787, 862
— -Körner Carl 287, 524
Dworák Joseph 979
Dwořák Alfred 383, 932
— Franz 1030, 1186
— Jaroslav 714
— Raimund 789, 873
— Rudolf 944
Dworan Franz 348, 589
Dworschak Franz 775, 822
— Hubert 305, 609
— Moritz 1159
— Othmar 920, 1123
Dworschák Julius 269, 542
Dworski Emanuel 1214
— Johann 805, 863
— Siegmund 1095
Dworský Franz 268, 604
— Hugo 1180
Dworzak Carl 234, 440
— Johann 988, 1120
— Joseph 388, 587
Dworžak Carl 252
— Ferdinand 66
— Heinrich 350, 453
— Theodor 295, 490
— Edl. v. Alpenström Hugo 887, 896
— v. Kulmburg Richard 244, 508
— — Rudolf 1197, 1218
— — Wilhelm 236, 508
Dworžák Alois 73
— Carl 560
— Emil 962, 978
Dybus-Jaworski August 1115
Dyczka Johann 297, 443
Dyduszyński Thaddäus 360, 461
Dydyński Edl. v. Martynowicz Konst. 651, 708, 1068
Dyhdalewicz Michael 1085
Dyk Robert 777, 864
— Wilhelm 333, 421
Dylag Anton 889, 899
Dynes Siegmund 1101
Dynter Eduard 1127
Dyrcz Vinzenz 365, 441
Dyrna Franz 1216
Dytrt Joseph 171, 436
— Wenzel 234, 430
Dženanović Hodscha Hasim Effendi 1014, 1024, 1091
Dzerowicz Alexander 441, 1106
— Eugen 368, 511
Dziakiewicz Kasimir 355, 461
Dzięciołowski Adalbert 239, 514
— Viktor 671, 753
Dzieduszycki Alexander Gf. 210, 664, 692
— Thaddäus Gf. 668, 762
Dziedzic Johann 1009, 1023
Dziedzicki Leon 1003
Dziędzielewicz Marian 804, 856
Dzierzanowski Kasimir Ritt. v. 781, 863
Dzierzykray v. Morawski Carl Ritt. v. 801, 814
Dzikowski Julian 213, 999
Džinić Ismet 261, 494
Dziubinski Viktor 1143
Dziwiński Adam 387, 555
Dziwota Wenzel 356, 491
Dzurik Joseph 352, 423

E

Ebel Benjamin 392, 513
Ebenburg Hermann 292
Ebenhöh Johann 1173
— Joseph 298, 773, 870, 930
— Richard 314, 455, 1177
Ebenspanger Oskar 357, 489
Ebenstein Carl 280, 590
— Ernst 805, 824
Eber Abraham 891, 901
— Stephan 380, 501
— Viktor 655, 748
— Wilhelm 294, 936
Eberan v. Eberhorst Alexander 55, 1208
— — Friedrich 145, 1001
Eberhard Carl 276, 480, 1058
— Kurt Ritt. v. 887, 898
Eberhardt Franz 607, 1122
— Johann 322, 493
— Joseph 372, 497
— Ludwig 1216
Eberl Anton 785, 846
— Moritz 382, 521
— Raimund Freih. v. 47
Eberle Florian 1070, 1099
— Franz 227, 925
— Hermann 262, 518
— Ludwig 106
— — Ritt. v. 251, 466, 999
— Otto 650
— Viktor Ritt. v. 258, 520
— Wenzel 130, 1010
Ebersberg Alfred 1074
Ebert Alois 266, 434
— Carl 1175
— Joseph 260, 604
— Ludwig 262, 408
— Oskar 297, 572
— Rudolf 312, 538
— Edl. v. Ebertsfort Erwin 296, 558
— — Raoul 307, 559
— -Schubert Rudolf 333, 419
Eberwein Richard 381, 527
Ebhardt Ferdinand v. 56, 188
Ebi Hermann 101, 1180
Ebinger Johann 1226
Ebner Carl 1180, 1225
— Emanuel 236, 496
— Friedrich 369, 593
— Gustav 324, 613, 1017
— Herbert 332, 607
— Joseph 102, 1131
— Juda 1166
— Maximilian 239, 534
— Otto 362, 628
Ebner v. Eschenbach Wenzel Freih. 39
Ebrann August 252, 438
Ebrić Michael 364, 557
Ebstein Artur 374, 555
Eccheli Joseph 1220
Eccher Carlo v. 331, 607
— Dino de 343, 607
— Oswald v. 208
Eccher ab Echo und Marienberg Hermann 77, 232, 608
— v. Echo Edl. v. Marienberg Viktor 358, 609
Eck Friedrich 230, 498
Eckardt Georg 952, 966
— v. Feldenbruck Rudolf 277, 462
— -Franceseoni Friedrich v. 72
— — v. Tiefenfeld Friedrich 116, 166, 201
Eckbauer Hugo 244, 538
Eckel Anton 247, 610
— Hermann 679, 693
Eckelt Hugo 234, 460
Eckensberger Ferdinand 74, 773, 839
— Georg 66, 786, 827, 1048

Digitized by Google

Ecker August 308, 459
— Carl 788, 863
— Johann 916, 1140
— Joseph 65, 188
— Ottokar 277, 448
— Stanislaus 1171
Eckert Alois 622, 1123
— Bohuslav 961, 973
— Eugen 487, 1108
— Franz 101, 1143
— Joseph 1146
— Julius 246, 420
— Ludwig 275, 542, 1043
— Otto 780
— v. Dieteneck Rudolf 285, 428
Eckerth Richard 280, 578
Eckhardt Alfred 124, 1093
— Ludwig Freih. v. 47
— v. Eckhardtsburg Gustav 232, 584
Eckhart Georg 240, 568
— Joseph 383, 601
Eckharth Franz 291, 518
Eckhel Rupert v. 250, 430
Eckl Johann 737, 1121
— Julius 271, 646
— Oskar 315, 471
Eckling Carl 239, 406
Eckmann Adolf 1102
— Dominik 102, 1147
— Felix 1168
— Gustav 1043
— Maximilian 941
Eckrieder Johann 394, 575
Eckstein Adalbert 389, 487
— Franz 259, 504, 1134
— Julius 284, 558, 1016
— Kamill 353, 605
Ecsödi Anton 335, 521
Edelmann Georg 805, 816
Edelmayer Rudolf 327, 519
Edelmüller Friedrich 61, 188
Edelsbacher Christian 1228
— Wilhelm 1231
Edelsheim Leopold Freih. v. 50
Éden Franz 373, 465
Edenberger Richard 667, 713
Eder Adalbert 285, 508
— Anton 361, 616
— Carl 303, 575, 945, 965
— Edmund 335, 545
— Franz 1178
— Gustav 679, 741
— Johann 320, 553
— Joseph 259, 484, 529, 1142
— Julius 56, 188
— Paul 222, 552
— Robert 237, 550
Éder Rudolf 257, 530
— Stephan 314, 505
Ederer Egon 960, 978
Édes Endre 351, 571
Edhemović Mehmedalija 377, 645
Edhoffer Julius 961, 968
Edinger Sigmund 351, 535
Edl Lorenz 399, 493
Edlauer Maximilian 805, 877
Edleditsch Franz 336, 419
Edlinger Oskar 667, 730
Edlmann Leopold 231, 474
Effenberger Heinrich 315, 619
— Hubert 271, 361, 549, 921
— Johann 308, 548
— Otto 803, 857
Egan Emmerich 807, 827
Egelmayer Edmund 775, 863
Egelseder Carl 301, 504
Eger Anton 1150
— Eugen 347, 535
— Franz 300, 548
— Gustav 345, 575
— Walter 218, 271, 935
— v. Ruma Erwin 290, 570
Egerer Anton 386, 547
— August 379, 437
— Carl 356, 547
Egermann Árpád 350, 535
— Joseph 1165
Egg Franz 347, 523
Eggenhofer Alfred 267, 500
Egger Adolf 681, 699
— Erich 1108
— Hermann 395, 429
— Richard 796, 864
— Simon 295, 432
— Theodor 787, 823
— Wilhelm 356, 457
Eggerth Carl 796, 880, 888, 903
Eghels Jakob Freih. v. 33
Eglauer Alois 360, 541
— Franz 397, 437
— Johann 1111
Eglis Johann 343, 537
Egloff v. Engweilen Julius 54
Egner Franz 102, 1148
Egro Joseph 1116
Egremont Theodor 1157
Egressi Desiderius 349, 493
Egri Wolf 395, 487
— Zoltán 663, 746
Egry Julius 1191
Ehardt Martin 214, 998
— Nikolaus 1148
Eher Carl 1152
Ehl Johann 795, 854
Ehler Anton 364, 403
— Ferdinand 1115
Ehlers Julius 188
Ehlert Richard 246, 562
Ehm August 887, 896, 1040
— Leopold 253, 498
Ehmann Carl 584, 1008
— Franz 1066
— Johann 311, 635
Ehmayr Ernst 261, 408
Ehmer Johann 241, 929
Ehmig Hugo 240, 621
— Joseph 1113
Ehnl Maximilian 273, 425
Ehold Carl 358, 569
Ehrbar Alexander 660, 715
— Carl 757, 1011
Ehrenberg Carl 252, 472
— Oskar 796, 814
— Richard 807, 814
Ehrenberger Alois 581, 1110
— Emil 74
— Hugo 788, 819
— Joseph 999, 1029
Ehrendorfer Rudolf 384, 785, 849
Ehrenfeld Richard 680, 705
Ehrenfest Friedrich 802, 818
Ehrenfreund Edmund 333, 575
— Siegfried 358, 585
Ehrenhaft Felix 957, 972
Ehrenhöfer Eugen 260, 522
Ehrenreich Andreas 378, 413
Ehrenstein Joseph Freih. v. 45
— Norbert 392, 437
Ehrentheil Arnold 398, 465
Ehrenwald Bernhard 793, 868
— Emmerich 386, 553
Ehrenzweig Egon 795, 864
Ehrhardt Albert 686, 693
Ehrlenbach Konstantin 1076
Ehrler v. Erlenburg Guido 188
Ehrlich Adolf 309, 596
— Albin 326
— Alois 1143
— Edmund 319, 569
— Ernst 366, 507
— Friedrich 271, 540
— Hermann 395, 593
— Hugo 375, 507
— Jakob 394, 557
— Johann 779, 815
— Joseph 336, 386, 593, 641
— Rudolf 525, 1094
— v. Treuenstätt Joseph 1176
— — Ludwig Ritt. 279, 470, 1036
Ehrmann Leopold 987, 1120
Ehrnberg Carl 1076
Ehrnberger Ernst 991, 995
— Franz 993, 1105
Ehrntraut Monika 1055
Eibenschütz Artur 400, 515
— Raimund 680, 745
Eibensteiner Johann 367, 523
Eibich Johann 286, 582, 1034
— Joseph 887, 904
Eibicht Gottlieb 647, 1105
Eibl Emil 255, 502
— Johann 913, 1139
— Maximilian 250, 446
— Richard 263, 528
Eibuschitz Otto 358, 403
Eichberg Carl 260, 931
— Friedrich 331, 622
Eichberger Joseph 1148
— Laurenz 1153
— Rudolf 394, 541
Eiche Heinrich 288, 576
Eichhorn Franz 350, 445
— Joseph 332, 485
— Rudolf 953, 967
Eichinger Alfred 958, 967
— Franz 72, 513, 652, 708, 1023, 1124
— Johann 785, 838
Eichlehner Ferdinand 353, 581
Eichler Alfred 780, 857
— Carl 314, 473, 669, 705, 1050
— Emil 236, 410
— Ernst 188
— Franz 58
— Fritz 392, 485
— Hieronymus 269, 554
— Richard 786, 849
— Robert 350, 575
Eichmann Rudolf 799, 821
Eichner Siegmund 341, 477
Eidenberger August 109, 1125
Eidher Anton 1190
Eiffinger Alexander 325, 455
Eifler Joseph 99, 1007
— Edl. v. Lobenstedt Ferdinand 73
Eifrig Carl 363, 585
Eigl Benedikt 306, 427
— Herbert 672, 693
Eigner Franz 294, 436
— Konstantin 808, 880
— Leopold 396, 571
Eilen Isidor 348, 511
Eimannsberger Ludwig Ritt. v. 787, 1036
Eimer Ladislaus 492
Einbeck Johann 351, 425

Digitized by

Einem Wilhelm v. 207, 1031
Einhord Kaspar 385, 429
Einhorn Felix 397, 549
Einöhrl Siegfried 367, 523
— Siegmund 956, 967
Einsiedel Horst Alexius Detlef Lothar v. 79
Einsiedler Gustav 781, 875
Einwalter Marka 391, 559
Eipek Valentin 1034
Eirich Albert 267, 424
Eis Franz 329, 431
Eisele August 951, 966
Eiselsberg Wilhelm Freih. v. 1211
Eiselt Adolf 1230
— Anton 865, 636
— August 420
— Augustin 314
— Joseph 334, 559
Eisen Adolf 253, 534
Eisenbach Albert 238, 921
— Alfred 257, 606
— Artur 251, 922
— Friedrich 1148
— Heinrich 1178
— Miksa 960, 973
Eisenbarth Oskar 319, 537
Eisenberg Kornelius 266, 630
— Viktorin 294, 582
Eisenbock Joseph 281, 418
Eisendle Joseph 349, 495
Eisenegger Anton 372, 429
Eisengart Richard 308, 562
Eisenhut Alexander 396, 485
Eisenhuth Božidar 265, 644
— Kornell 808, 871
Eisenkolb Ludwig 99, 241, 404
— Wilhelm 261, 542
Eisenschiml Wilhelm 421
Eisenschimmel Franz 401, 557
— Kamillo 237, 510
Eisenschimml Wilhelm 1111
Eisenstädter Maximilian 351, 609
Eisenstein Adalbert Ritt. v. 663, 710
— Alfred 348, 517
— Anton 306, 427
— Béla Ritt. v. 665, 695
— Carl Ritt. v. 56, 175
— Wenzel 962, 978
Eiser Ferdinand 950, 970
Eiserle Johann 335, 537
Eisert Franz 1201, 1210
— Gustav 362, 549
Eisinger Alfred 356, 509
Eisl-Adelsfeld Oskar 885, 900
Eisle Maximilian 329
Eisler Julius 331, 545
— Max 804, 826
— Maximilian 603
— Viktor 378, 433
— v. Eisenhort Johann Ritt. 170, 480
— Edl. v. Terramare Johann 1167
— — Michael 1116
Eisner Adolf 256, 544
— Artur 280, 635
— Aurel 339, 529, 539
— Carl 776, 822, 1045
— Eduard 252
— Edwin 377, 581
— Eisik 892, 905
— Erwin 396, 601
— Franz 263, 486
— Friedrich 784, 879, 885, 910
— Gustav 803
— Joseph 241, 646, 1009
— Julius 399, 517
— Ludwig 1011
— -Bubna Wilhelm 251, 615
Eiss Alexander Ritt. v. 52
— Hermann Ritt. v. 294, 926
Eissler Alfred 809, 816
— Ernst 686, 733
Eissner Franz 62
— v. u. zu Eisenstein Leo Freih. 662, 695
— — Richard Freih. 54, 176
Eiszner August 342, 533
Eitel Carl 257, 466, 1079
Eitljörg Friedrich 246, 518
Eitner Gustav 1165
— Richard 310, 613
Eitzenberger Julius 1174
Ekert Emil 1095
— Otto 878
Ekerth Adolf 800, 851
Ekl Paul 1217
— Theodor 232, 628
Ekler Otto 255, 568
Ekmečić Konstantin 222, 590
Elbogen August 75, 172, 440
— Carl 1102
— Franz 885, 900
Elefánti Stephan 373, 535
Elefánty-Tarnay Julius 666, 719, 1047
Elek Carl 953, 971
— Elemér 955, 971
— Emmerich 951, 971
Elek Emil 366, 439
— Eugen 809, 868
— Géza 334, 497
— Joseph 334, 531
— Ladislaus 344, 453
— Samuel 374, 531
— de Pazony
— Alexander 273, 484
— v. Pazony Elemér 793, 837
— — Emmerich 794, 837
Elekes Matthias 391, 469
— v. Szentkátolna Gabriel 666, 744
Elood Kende 960, 972
Eleonora Maria Immaculata EH. 22
Eles (Eliás) Samuel 349, 463
Elgás Stanislaus 271, 648
Elger Ferdinand 354, 614
— Gustav 305, 920
— Hugo 328, 473
Elias Joseph 952, 967
— Leopold 959, 968
Eliaš Joseph 890, 901
Eliaš Franz 955, 976
— Ottokar 789, 812
Eliasz Franz 931, 1107
Eliatschek v. Siebenburg Hugo Freih. 222, 586
— — Rudolf Freih. 776, 814
Elisabeth Kaiserin 12
— EH. 21, 23, 24, 27
— Prinzessin von und zu Liechtenstein 14
— Francisca EH. 19
— Henriette EH. 24
— Marie Fürstin zu Windisch-Graetz 12
Elisabetha Kaiserin 15
Elischak Moritz 1157
Elischer Johann 1086
— Julius 1114
— Tihamér 385, 405
— Wilhelm 797, 826
Elked Géza 954, 971
Elleder Carl 99, 1003
— Emanuel 239, 596
Ellenberger Carl Edl. v. 228, 546
— Franz 893, 909
— — Edl. v. 777, 840
Eller Alois 888, 900
— Franz 360, 599
— Hugo 365, 545
Ellinger Carl 979, 1189
— Franz 236, 434
— Stanislaus 451, 1109
Ellison Edl. v. Nidlef Friedrich 61, 886, 906
— — Harald Ritt. 248, 454
— — Otto Ritt. 110, 188, 216
Elmannsberger Ludwig Ritt. v. 828
Ellmaurer Rudolf 782, 840
Ellrichshausen Carl Reinhard Freih. v. 33
Elmar Wilhelm 774, 848
Elmayer Ludwig 62, 100, 160
— Rudolf 892, 905, 912, 1138
Elmendorf Friedrich Kaspar Freih. v. 29
Elmer Adalbert 243, 602
— Alexander 274, 458
— Ladislaus 268
Elmpt Philipp Freih. v. 32
Elsbacher Heinrich 335, 415
Elschleger Elemér 1190
Elschnig Anton 1053
Elsleger Rudolf 1123
Elsner Aurel 397
— Eduard 624
— Felix 1217
— Franz 63
— Gustav 853
— Joseph 543
— Konrad 1191
Elster Kasimir 316, 513
Elstner Adolf 268, 410
— Ferdinand 371, 437
— Franz 242, 472
— Heinrich 898, 1126
Eltz August Gf. zu 675, 691
— Egon v. 264, 470
— Emil v. 236, 630
— Franz Gf. zu 675, 747
— Gustav 246, 590
— Heinrich v. 271, 618
— Ludwig v. 674, 727
— Wilhelm 657, 698
— -Rübenach Hugo Freih. v. 660, 762
Eltzenbaum v. Wiesenheim Alexander 276, 452
Elvenich-Norman v. Audenhove Ludwig 667, 705
Elznic Ludwig 1115
Emanuel Viktor 951, 971
Emele Carl 289, 466
Emer Johann 792, 856
Eminger Carl 110, 255, 924
— Ferdinand 289, 931
— Joseph 239, 510
— Emanuel Ritt. v. 394, 619
Eminowicz Johann Ritt. v. 54
Emmel Siegfried 783, 811
Emmer Emanuel 1071, 1099
— Wladimir 361, 457
Emmerling Stephan 1167
Emmert Benedikt 71, 160

Digitized by Google

ıerth Adalbert 676, 749
ninger Adolf 796, 863
ıd Joseph 889, 907
ıki Adolf 793, 836
ɔerger Georg v. 1060, 1122
pfling Eduard 320, 579
ɛesz v. Bánhalom
Carl 678, 725
ich Robert 394, 403
ızt Anton 808, 841
Koloman 1178
e August Freih. 313, 439
Emil Freih. v. 296, 598
Otto Freih. v. 314, 457
Wilhelm Freih. v. 1214
ɛr Rudolf 789, 857
erl Hugo 791, 849
erla Joseph 383, 463
lerle Joseph 591
Julius 1168
Robert 306, 491
lers Gustav 263, 490
lersz-Haller Friedrich 795, 838
llweber Johann 397, 519
lmoser Carl 241, 462, 1020
lrédy Siegmund v. 785, 840
drenyi Emmerich 1086
dres Heinrich 373, 449
drle Joseph 399
lt Adalbert 331, 547
dte Alexander v. 58, 274, 514, 1016
Rudolf v. 284, 590
enkel Emil 360, 445
Raimund 1097
enkl Adolf 169, 827
August 305, 453
Carl 886, 908
escu Julius 808, 823
gber Friedrich 316, 525
Wilhelm 1150
gel Adolf 885, 900
Bernhard 1191
Bruno 1115
Edmund 345, 537
Erich Ritt. v. 147, 153
Eugen 397, 603, 807, 816
Franz 230, 646, 1226
Friedrich 277, 626
Hugo 396, 553
Jakob 387, 439
Joseph 262, 592
Julius 352, 427
Maximilian 1176
Robert 359, 549
Rudolf 260, 554, 788, 843
Siegmund 385, 565

Engel v. Mainfelden Lamoral Ritt. 6 9, 744
— — Rudolf Ritt. 685, 747
Engelbach Adolf 784, 842
— Siegmund 660, 736
Engelberth Eugen 792
Enkelhardt Carl Ritt. v. 282, 634
Engelhart Anton 656, 744
Engelmann Eduard 1159
— Guido 1114
— Johann 1012
— Rudolf 306, 336, 538, 597
— v. Engelsthal Artur 233, 442
Engelsberg Friedrich 317, 485
Engelsheimb Hermann v. 289, 414
Engelsmann Albin 350, 561
— Franz 350, 553
— Leo 359, 543
Engenstein Franz v. 261, 600
Engerlein Joseph 232, 404
Engert Theodor 911, 1141
Engl Anton 370, 937
— Eduard 241, 582
— Emil 396, 571
— Franz 330, 519
— Friedrich 807, 847
— Ignaz 1175
— Rudolf v. 296, 582
England Artur Herzog von Connaught und Strathearn 724
— Georg Prinz von Wales 865
Engländer Artur 959, 980
— Heinrich 375, 555
— Ludwig 1168
— Moritz 565, 1106
Englberth Eugen 854
Engleitner Richard 378, 569
— Rudolf 225, 406
Englert Rupert 952, 976
— Vinzenz 1179
Englerth Emil 805, 828
Englhofer Johann 913, 1136
Englisch Eugen 787, 869
— Otto 1164
— -Popparich Alfred v. 154, 668, 695
— — Eugen v. 211, 278, 520
— — Oskar v. 667, 695, 1036
Engst Friedrich 731, 1011
Enhuber Emil Edl. v. 294, 441
— Johann Edl. v. 323, 441

Enis v. Atter und Iveaghe Carl Freih. 985, 989
— — Franz Freih. 650, 758
Engelhardt Alexander 399, 501
— Carl 291, 502
Ensch Franz Freih. v. 43
Ennser Heinrich 263, 476
Entlicher Egon 786, 846
— Friedrich 890, 909
Entner Julius 326, 543
Entremont Eduard 1092, 1198, 1221
Enyedy Stephan 292, 458
Enzenberg zu Freyn und Jöchelsthurn Rudolf Gf. 253, 610
Enzmann Ferdinand 299, 417
Eöry Joseph 347, 489
— Stephan v. 358, 635
Eötvös Michael 364, 619
— Paul 372, 469
— de Vásáros-Námeny Carl 37
— v. Sárvár Ladislaus Freih. 991, 994
Eperjesi Viktor 296, 408
Eperjesy Geza v. 655, 738
Epler Julius 359, 531
— Reinhold 298, 441
Epp August 355, 607
Eppenschwandtner Brigitta 1055
Eppich Adolf 261, 402
— Paul 310, 455
Eppinger Ignaz 396, 599
— Maximilian 351, 489
Epstein Adalbert 1164
— Emil 1115
— Paul 327, 409, 682, 771
— Rudolf 890, 909
Epstein Robert 350, 557
— Siegfried 392, 527
Erb Daniel 993, 1126
Erbach - Fürstenau Adolf Gf. zu 662, 712
— — Joseph Gf. zu 664, 713
— — Raimund Gf. zu 657, 712
— -Schönberg Carl Gf. zu 33
Erban Rudolf 272, 642
— Wilhelm 352, 407
Erben Andreas 343, 624
— Emil 54, 290, 506
— Franz 1227
— Friedrich 228, 548
— Ignaz 1173
— Johann 958, 977
— Joseph 346, 423
— -Mach Edl. v. Palmstein Robert 293, 422
Erber Adolf 221, 468
— Carl 1150
— Edmund 387, 413
— Emil 367, 477

Erber Otto 796, 861
— Rudolf 396, 433
Erbes Felix 68, 162, 1062, 1065
Erbler Koloman 791, 827
Erdegatić Blasius 1061, 1122
Erdélszky Siegmund 382, 521
Erdély Friedrich 360, 439
Erdélyi Adalbert 359, 489, 685, 729
— Alexander 363, 505
— Anton 390, 467
— Elemér 277, 534
— Iwan 371, 439
— Richard 390, 930
Erdlen Christian 1204, 1229
Erdmann v. Kappler Carl 44
Erdös Desiderius 1191
— Ladislaus 1191
— Moritz 898, 439
— Samuel 890, 907
— Wilhelm 368, 553
— -Rottmann Adalbert 342, 445
Erdösi Eugen 802, 829
Erdössi Daniel 296, 410
Erdössy Franz 1071, 1083
Erdt Johann 309, 493
Erdy Koloman 669, 720
Ereki Stephan 385, 575
Ereky Carl 808, 876
Eremics Basil 124, 1010
Erényi Ludwig 254, 566
Erggelet Rudolf Freih. v. 794, 878
Erhard Anton 377, 427
— Carl 985, 988
— Theodor 254, 584
Erhardt Alexander 311, 469
Erhart Anton 188
— Carl 239, 450
— Friedrich 1155
— Gustav 323, 443
— Johann 1227
Erhartt Rudolf 328, 569
Erkan Ludwig 336, 499
Erkel Franz 1190
— Eugen 390, 553
Erker Alois 354, 579
Erlach Alexander 357, 469
— Eugen v. 252, 540
— Franz 807, 878
Erlacher Carl 381, 643, 1096
— Joseph 262, 336, 495, 554
Erle Kasimir 73, 169, 817
Erler Alois 248, 576
— Georg 782, 859, 1025
— Ludwig 778, 852
Erlsbacher Angelus 348, 611
Ermich Carl 370, 427
Ernée Friedrich 310, 483

Digitized by Google

Ernest EH. 25
— Franz 387, 509
Ernet Wilhelm 356, 587
Erney Eugen 270, 572
— Moritz 1225
— Rudolf v. 672, 691
Ernst Albert 328, 435
— Armin 392, 573
— Carl 249, 482
— Emil 341, 413
— Ferdinand 1191
— Heinrich 667, 737, 1036
— Joseph 808, 851
— Oskar 1228
— Otto 355, 483
— Robert 952, 966
— Theodor 295, 596, 683, 697
— Wilhelm 1190
Ernsthaft Julius 389, 441
Erös Moritz 360, 469
— de Bethlenfalva Alexander 59, 189
Erőss Desiderius 273, 534
Erössy Adalbert 272, 566
Erpf Artur 1177
Erreth v. Monostor Eduard 377, 505
Erimeszku Peter 1156
Erritz Gustav 284, 933, 1036
Érsek Gabriel 359, 527
Erslan Joseph 247, 594
Ertel Maximilian 353, 583
Ertelt Gustav 892, 905
— Hugo 397, 549
Ertl Carl 242, 454
— Eduard 327, 933
— Ferdinand 371, 487
— Franz 349, 609, 672, 762
— Joseph 244, 604
— Maximilian 240, 303, 361, 414, 415, 543
— Rudolf 390, 517
— Walfried 306, 580
Erżen Philipp 377, 559
— Viktor 331, 643
Esch Carl 139, 158
— Oskar 78
Eschelmüller Adolf 74, 109, 776, 849
Eschenbach Viktor 296, 478
Escherich Paul 312, 451
Eschermann Richard v. 1133
Eschler Emil 72, 100, 772, 810
Eschner August 394, 591
Esop Carl 110, 235, 919
Espersit Johann 397, 493
Espig Robert 280, 480
Esselbach Heinrich 336, 419
Essen Eduard v. 267, 424
Essigmann Adolf 346, 925
— Alois 887, 903
Essler Konrad 75, 224, 568
Esslinger Joseph 373, 937
Esterházy Alois Prinz 58, 93, 154, 732
— Anton Fürst 35
— — Prinz 60
— Johann Gf. 45
— Moritz Gf. 685, 735
— Nikolaus Gf. 29
— — Fürst 53, 678, 739
Esterházy Paul Gf. 683, 735, 878, 786
— Vinzenz Gf. 46
Estl Carl 893, 897
Estlinger Maximilian v. 57, 189
Etlényi Géza 328, 497
Etrich Ignaz 683, 713
— Joseph 795, 851
— Paul 686, 689
Etterich Otto 352, 453
Etti Friedrich 685, 709
— Siegmund v. 650, 762
Ettmayer v. Adelsburg Friedrich Ritt. 176, 304, 498
Ettmayr Franz 809, 816
Ettner Moritz Ritt. v. 52, 181
Ettvel Eugen 265, 474
Etz v. Strassthal Konrad Ritt. 63, 885, 896, 1024
Etzinger Johann 804, 828
Etzler Carl 393, 437
Etzmansdorfer Wilhelm 891, 901
Euen Artur v. 697, 1010
Eugen EH. 22, 72, 138, 151, 408, 482
Exel Rudolf 463, 1125
Exeli v. Adlerhuld Adalbert Ritt. 1043, 1159
Exinger Wolfgang 662, 752
Exler Carl 912, 1136
— Eugen 798, 827
— Johann 1161
Exner Alexander 777, 864
— Carl 272, 642
— Eduard 337, 583, 1097
— Emil 237, 290, 406, 921
— Ernst 960, 977
— Felix 794, 862
— Franz 807, 878
— Heinrich 948, 966
— -Christen Emil 376, 547
Exterde Koloman Freih. v. 353, 467
Eyb Robert 294, 928
Eybeck Ignaz 396, 553
Eyben Johann 305, 465
Eyberger Johann 322, 616
— v. Wertenegg Carl 1160
Eybler Alfred Edl. v. 670, 705
— Hugo Edl. v. 785, 831
Eybner Adolf 237, 584
Eyle Joseph v. 54
— Theodor v. 305, 568
Eymuth Artur 290, 611
— Emil 271, 512
Eypeltauer Rudolf 999, 1017
Eysn Franz 1116
Eyth Friedrich 330, 595
Eyweling Joseph 258, 482

F

Faba Anton 1147
Fabatz Nikolaus 1220
Faber Abraham 386, 487
— Alois 69, 264, 327, 598, 599
— August 262, 408
— Hugo 680, 695
— Johann 102, 1149
— Oskar 781, 810
— Richard 1159
— Rudolf 686, 711, 778, 817
— Wilhelm 294, 778, 815, 921
Fabian Alois 299, 574
— Alfons 306, 430
— Artur 959, 977
— Béla 959, 977
— Hermann 302, 451
— Wenzel 806, 848
Fabian Carl 259, 536
Fabian Adalbert 330, 469
— Arnold 1177
— Ludwig 794, 829
Fabianek Friedrich 948, 970
Fabiani Rudolf 362, 595
Fabianich Nikolo 340, 595
Fabianics Adalbert v. 991, 995
Fabini Hermann 1177
— Joseph 392, 463
— Ludwig 90, 126, 152, 202, 604
Fabiny Béla v. 663, 742
Fabinyi Alexander 393, 469
Fáborský Joseph 341, 627
Fabri Alexander 487
— Paul 864, 967
— Philipp 369, 559
Fábri Alexander 342
Fabrici Johann 762, 1189
Fabricius Edl. v. Alt-Zol-Lipsche Eugen 789, 868
Fabris Angelo 247, 524, 1027
Fabritius Friedrich 670, 762
— Heinrich 1174
— Johann 102, 1128
— Simon 315, 599
Fabrizii Johann Ritt. v. 169, 590
Fabro Alfred del 664, 732, 1036
— Maurus 1214
Fabry Franz 256, 560
— Michael v. 36
Fábry Ladislaus 1069, 1083
— Ludwig 338, 483
— v. Bartfaujfalú Stephan 375, 533
Faby Friedrich Edl. v. 264, 542
— Joseph Edl. v. 176
Faccioli-Grimani Amelio de 72, 181
Fachbach Edl. v. Lohnbach Artur 391, 435
Fachleitner Franz 272, 510
Fackh Leon Ritt. v. 660, 728
Fáczányi Armin 364, 439
Fadanelli Hamilkar 913, 1136
Fadlallah el Hedad Michael 72, 163, 990, 993
Fadrus Anton 1147
Fadum Franz 1165
Faerber Richard 78, 663, 689
Fagarasianu Jakob 1107
Fähndrich Philipp 189
Fahnrich Johann 1085
Fahringer Carl 368, 429, 370
— Joseph 569
Fahrner Adolf 798, 877
— Hugo 443, 1106
— Nikolaus 227, 556
Fái Heinrich 352, 561
Faidiga Alphons 1200, 1218
— Eduard 1224
— Franz 778, 812
— Guido 1222
Faigl Ignaz 355, 597
— Ludwig 333, 403
Fail-Griessler Andreas 72, 112, 166, 200
Fait Carl 287, 425
— Joseph 248, 592
Faix Robert 364, 535
Fajnor Iwan 1116
— Wladimir 1166
Falada Emil 350, 605
Falbrecht Artur 778, 844
Falk Chaim 1191
— Eduard 247, 464
— Gabriel 325, 466

Digitized by Google

Falk Gustav 1092
— Richard 1177
— Rudolf 888, 896
Falkenau Paul 958, 977
Falkenhausen Gottfried Freih. v. 790, 877
Falkensammer Johann 350, 569
Falkner Anselm 327, 413
— Carl 1044, 1062, 1065
Falkovsky Carl 348
Falkovský Carl 407
Falleithner Theodor 621, 422
Fallenböck Wilhelm 296, 564
Fally Heinrich 248, 654
Falnbigl Carl 124, 1098
Falta Wilhelm 1115
Falter Heinrich 794, 811
Falticzek Siegfried 955, 967
Faltin Wilhelm 261, 404
Faltis Wilhelm 913, 1136
Faltl Robert 1150
Faltus Alois 1161
Faltys Franz 1149
Falu Gustav 107, 216
Faludi Alexander 950, 970
— Eugen 950, 970
— Samuel 345, 447
Falusy Eugen 292, 484
Falvay Stephan 362, 557
Falvi Hugo 325, 459
Falzari Kamillo 1211
— Felix 1201, 1218
Falzmann Joseph 246, 604
Fambri Gabriel 1000, 1022
Famira Robert 254, 615
Fanderlik Felix 363, 457
— Wladimir 795, 818
Fangh de Köszegh Desiderius 276, 494, 1027
Fangor Sigismund 313, 457
— Stanislaus 370, 561
Faninger Ernst 226, 584
Fanta Carl 129, 158, 953, 967
— Desiderius 804, 818
— Franz 952, 976
— Géza 662, 730
— Gottlieb 953, 976
— Gustav 338, 569
— Heinrich 341, 577
— Hugo 946, 974
— Julius 73, 167, 330, 432, 517
— Leo 356, 937
Fantin Mario 390, 575
Fantl Carl 961, 973
— Friedrich 903, 1109
— Joseph 353, 517
— Richard 348, 423
Fanto Richard 671, 703, 956, 972
Fanto Rudolf 959, 972
Fantyš Rudolf 379, 419
Fara Johann 1167
— Wenzel 251, 510
Farago Rudolf 953, 971
Faragó Markus 351, 477
— Wilhelm 397, 411
— (Feldmann) Max 381, 479
— (Flaschner) Julius 332, 531
— v. Szent-Katolna Ignaz 265, 526
Farfoglia Johann 309, 607
Farkas Alexander 254, 382, 410, 463
— Alexius 329, 505
— Arnold 746, 1104
— Desiderius 238, 496
— Emerich 368
— Heinrich 641
— Ignaz 955, 971, 1115
— Joseph 305, 368, 463, 632
— Julius 275, 367, 468, 479, 1053, 1190
— Ladislaus 335, 376, 453, 477, 993, 1189
— Lorenz 399, 545
— Ludwig 361, 497, 800, 828
— Maximilian 1114
— Paul 1095
— Sigmund 677, 749
— Stephan 1175
— Vinzenz 353, 415
— de Felsö-Eör Alexander 176
Farkas v. Alsó-Takács Árpád 669, 729
— — Elemer 668, 729
— v. Nagybégány Moriz 65
— v. Nagy-Jóka Vinzenz 208
— lui Simion Safti Peter 1160
Farkasch Rudolf 257, 640
Farnadi Markus 1165
Farnik Alois 1168
Farsch Peter 291, 574
Farsky Robert 808, 861
Farský Franz 352, 421
— Ottokar 256, 512
Fasal Oskar 797, 813
Fasan Wladislaw 803, 822
Fasching Anton 345, 487
— Carl Freih. v. 44
— Franz 253, 604
— Friedrich 271, 385, 424, 441
— Heinrich 306, 491
— Johann Freih. v. 41
— Joseph 388, 415
— Julius 449, 1062, 1064, 1124
— Max 371, 529
Faschingbauer Max 894, 905
Fassel Konrad 296, 592
Fassignies de Gaillard Emanuel Freih. 33
Fassinger Adolf 284, 536
Fassl Viktor 292, 512
Fastenbauer Johann 797, 819
Fastnacht Johann 1166
Fastner v. Neumarkt Johann Georg Freih. 44
Faszczewski Boleslaus v. 1166
Fath Emil 70, 1197, 1211
— Heinrich 169, 456
Fattinger Carl 99, 1093
— Ferdinand 59
Faubel August 802 829
Faukner Johann 269, 548
Fauland Leopold 237, 410
Faulhaber Carl 806, 876
— Joseph 310, 532
— Otto 276, 532
Fauser Otto 948, 986
Fauska Adolf 1064, 1124
— Otto 328, 511
Faustka Carl 1052, 1190
Fauszt Johann 391, 447
Fauz Gustav Ritt. v. 1215
Faverge Heinrich Gf. 43
Fay Koloman v. 664, 729
— v. Fáj Edmund 654, 720
Fayenz Alfred 314, 575
— Heinrich 57, 1209
Fazekas Adolf 100, 1131
— Andreas 378, 521
— Johann 333, 539
— Oskar 332, 425
Fazolo Ludwig v. 63
Fechtner Jakob 1156
Feckl Alfred 385, 519
Fedak Michael v. 40
Feder Julius 1168
— Marcel 867, 1106
Federle Emil 1114
Fedorowicz-Jackowski Wladimir Ritt. v. 663, 750
Fedra Johann 176
Fedrigoni Edl. v. Etschthal Franz 77, 231, 476
Fedusiewicz Julian 306, 461
Feeg Alfred 301, 532
Fegyverneky de Fegyvernek Alexander 223, 566
Fehér Aladár 807, 843
— Amadé 684, 729
— Koloman 327, 391, 393, 475, 539, 567
— Edgar 685, 739
— Emerich 240, 520
— Emil 346, 479
— Eugen 793, 831
— Joseph 333, 525
— Julius 331, 531
— Lorenz 352, 493
— Ludwig 1225
— Max 392, 447
Fehér Nikolaus 683, 719
— Stephan 358, 465
Fehl Ernst 387, 551
— Rudolf 380, 485
Fehnl Rudolf 263, 554
Feichter Georg 210, 271, 617
— Johann 76, 168, 498
Feichtinger Rudolf 794, 862
Feichtmeir Joseph 306, 572
Feichtner Johann 280, 496
— Rudolf 341, 585
Feifalik Guido 330, 629
Feig Emil 374, 587
Feigel Anton 386, 449
— Bertold 348, 587
— Felix 955, 980
— Oskar 437, 1095
Feigl Eduard 113, 163, 742
— Egon 397, 417
— Emil 891, 903
— Ernst 941
— Joseph 250, 524
— Leopold 1092, 1200, 1221
— Max 376, 601
— Oskar 310, 599
Feigler Ladislaus 346, 453
— Ludwig 378, 515
Feiks Ernst 394 447
Feil Anton 785, 848
— Franz 1170
— Georg 290, 424
Feilchenfeld Friedrich 1181
Feiler Carl 1116
— Hermann 69
Feilitzsch Alfred Freih. v. 674, 733
— Arno Freih. v. 669, 701
Feill Johann 357, 625
Fein Joseph 328, 593
Feisette Anton 331, 605
Feistmantel Carl 1109
— Heinrich 189
— Ottokar 287, 430
Feit Adolf 59
— Leopold 377, 553
Feith Arthur 249, 622
— Oskar 656, 766
Feitis Ludwig 609, 1104
Feitscher Augustin 1086
— Oskar 397, 531
— Robert 798, 871
Feitz Alois 256, 448
Feitzelmayer Johann 894, 903
Feix Joseph 1107
— Oskar 280, 542
— Rudolf 130, 746, 844
— Victor 280, 630
Feiwl Berthold 359, 443
Fejér Alexander 350, 571
— Anton v. 331, 632
— Eugen 399, 493

Digitized by Google

Fejér Julius 794, 868
— Ludwig 892, 907, 1176
— Michael 392, 932
— de Szajol Alexius 668, 742
— v. Bük Anton 99, 997
Fejérváry Bela 659, 734
— Bertold 378, 603
Fejérváry de Komlós-Keresztes Géza Freih. 28, 53, 173, 492
— — Ladislaus 289, 468, 1035
Fejes-Veszprémi Andor 391, 489
Fejfar Anton 882, 904
Fekete Adalbert 330, 531
— Alexander 463, 1104
— Anton 1088
— Árpád 1220
— Edmund 398, 439
— Eugen 399, 565
— Géza 385, 493
— Joseph 364, 447
— Paul 330, 565
— Philipp 329, 489
— Rudolf 342, 453
— Zoltán 802, 838
— de Bélafalva Nikolaus 61, 170, 602
— de Galantha Aladár Freih. v. 670, 731
— de Nagy-Iván Ladislaus 238, 464
Fekonia Franz 189
Felber Adolph 73
— Alois 316, 511
— Anton 1168
— Johann 329, 413
Felbinger Carl Ritt. v. 1214
Feld Moritz 637, 1107
Feldegg Carl Freih. v. 49
— Christoph Freih. v. 46
Feldern Leo 1101
Feldgitscher Joseph 1145
Feldl Stephan 348, 489
Feldmann Carl 254, 592, 1017
— Heinrich 366, 421
— Johann 70, 219, 448, 945, 969
— Max 396, 427
— Maximilian 352, 479
— Moritz 238, 346, 521, 604
— Nikolaus 872, 1104
Feldner Alois 368, 620
Feldstein Hugo 1114
Feleki Árpád 353, 565
Felfel Hugo 348, 431
Felgenhauer Rudolf 1115
Felhauer Joseph 75
Felicsák Joseph 469
Feliks Adalbert 891, 901
Felix Adalbert v. 203
— Joseph 780, 830
Felix Rudolf 781, 864
— Wenzel 299, 456
Felkel Carl 99, 1129
— Leo 358, 599
— Richard 365, 403
— Rudolf 291, 598, 1034
Fell Paula 1054
Feller Alfred 305, 586
— Julius 798, 862
— Wolf 531, 1104
Fellinger Emmerich 328, 543
Fellinghauer Eduard 1191
Fellner Alphons 330, 533
— Anton 375, 579
— Ernst 367, 529
— Franz 363, 569
— Joseph 329, 407, 1172
— Rudolf 280, 504
— v. Feldegg Norbert Ritt. v. 801
— — Robert Ritt. v. 818
Felméri Lajos v. 375, 503
Fels Ignaz 1159
— Marianne Freiin v. 1053
Fels Theodor 389, 519
Felsen Roland 806, 878
Felsenburg Alexander 395, 521
Felsenfeld Isidor 356, 447
Felsenstein Friedrich 332, 609
Felsmann Franz 787, 844
Feltl Viktor 275, 512
Felzmann Adolf 73, 189
— Franz 336, 491
— Hugo 948, 975
— Leopold 390, 483
Fenderl Richard 251, 462
Fenegariu Johann 1058
Fengya Igor 339, 459
Feniczy Julius 259, 476
Fenner v. Fenneberg Franz 46
Fennesz Joseph 952, 971
Fenyő Alexander 1190
— Sigmund 382, 447
Fenyösy Zoltán 365, 459
Fenyves Alexander 354, 505
— Eugen 376, 439
— Israel 388, 459
— -Frühzeitig Eugen 400, 523
Fenyvesi Joseph 1165
Fenyvessy Joseph 793, 828
Fenz Franz 683, 765
— Hermann 664, 740
Fenzel v. Baumgarten Ferdinand Freih. 34
Fenzl Emanuel 1086
— Franz 67, 189
Ferber Andor 350, 425
Ferber Eduard 806, 878
— Ignaz 1160
— Joseph 802, 834
— Leopold 230, 600
— Viktor 361, 609
Ferdinand Ludwig 1224
Ferdinand EH. 26, 27, 72, 127, 157, 496
— Großherzog von Toscana 16
— I. Kaiser 15
— IV. Großherzog von Toscana 17, 153, 532
— Carl Ludwig EH. 14
— d'Este 41
— Salvator EH. 20
Ferenchich Robert Edl. v. 334, 523
Ferencsik Aladár 334, 475
Ferenczi Julius 1177
— Paul 1166
Ferencz-Mihály Sigismund 388, 527
Ferenczy Alexander 843, 1105
— Andreas 1175
— Carl 279, 536
— Stephan 662, 726
Ferentiu Augustin 794, 842
Ferentz Maximilian 375, 427
Ferentzy Alexander v. 1074
Ferényi Franz 1071, 1084
Ferihumer Joseph 914, 1138
Ferincz Franz 327, 465
Ferjančič Hermann 359, 575
Ferjentsik Ottokar 210, 273, 488
Ferk Otto 788, 878
Ferkl Wilhelm 1176
Ferko Carl 393, 571
Ferlan Franz 347, 595
— Stephan 415, 1120
Ferlinz Adolf 260, 558
Fernbacher Johann 1156
Fernengel Johann 203
Fernka Carl 235, 518
Ferrant Albert 302, 609
— Ernst 288, 412
— Hermann 296, 608
Ferrares Oskar 209, 781, 810, 828
Ferrari Eduard de 356, 435
— Ernst v. 303, 607
— Heinrich 1114
— Joseph 356, 507
— Romeo 380, 595
— d'Occhieppo Konstantin Gf. 279, 606
— — Friedrich Gf. 662, 690
— — Volkart Gf. 667, 742
Ferraris Joseph Johann Gf. 30, 37
Ferrenz Rudolf 316, 561
Ferrić Michael 944, 974
Ferro Archibald Ritt. v. 1216
— Guido Ritt. v. 779, 820
— Paul Ritt. v. 1216
— Raimund Ritt. v. 1204, 1213
Ferroni Edl. v. Eisenkron Joseph 217
Fersch Artur 269, 422
Ferschmann Vinzenz 575, 1119
Ferstl Rudolf 294, 515
— Wilhelm 894, 905
Ferstner August 58
Fert Joseph 102, 1148
Fertsek Julius 355, 425
Ferus Johann 337, 423
Fery Oskar 72
Fessl Andreas 361, 621
Fessler Gebhard 230, 610
— Jakob 914, 1140
— Theodor 922, 1104
Fest Franz 67, 181
— Ludwig 258, 460
— Siegmund 306, 460
— Theodor 312, 405
— Wilhelm 315, 501
— Wilma 1054
Festa Wilhelm 889, 905
Festenberg v. Hassenwein Johann Freih. 34
Festetics Alexander Gf. 670, 716
— Georg Gf. 685, 735
— de Tolna Wenzel Gf. 181
Festl Franz 1132
— Hugo 799, 849
— Lehel 78, 202
Festner Richard 75, 224, 442
— Rudolf 884, 898
Feszl Siegmund 167, 990, 994
Fetter Joseph 1170
— Wilhelm 893, 903
Fettinger Anton 943, 965
— Franz 1229
Fetzer Maximilian v. 1003
Feucht Carl 1166
Feuchtinger Joseph 394, 417
Feuer Moritz 372, 501
Feueregger Carl Edl. v. 70, 189
— -Franul Edl. v. Weissenthurn Carl 247, 468, 1014
Feuerlöscher Emil 377, 425
Feuerstein Israel 1176
— Saul 333, 517
Feurstein Raimund 392, 429
Feyerer Adolf 1169
Feyertag Carl 1051, 1105
Feyl Alfred 1143
— Ferdinand 189
Feyrer Julius Edl. v. 1181

Digitized by Google

Wilhelm 803, 836
a Adam 399, 485
Alois 181, 618, 1110
Anton 69, 115, 157, 233, 512, 815
Benjamin 231, 456
Carl 297, 584, 805, 866
Emanuel 1163
Emil 171, 867
Franz 315, 517, 686, 707, 882, 906, 921, 941, 1095, 1166
Friedrich 316, 543, 1175
Gustav 801, 859
Hugo 343, 455
Jaroslav 955, 976
Johann 293, 498, 1151, 1224
Joseph 276, 393, 395, 421, 490, 5[illegible]5
Leopold 246, 436
Othmar 314, 459
Otto 388, 481
Ottokar 373, 549
Rudolf 308, 433
Stanislaus 894, 908, 1094
Theodor 283, 554
Vinzenz 1090
Wenzel 78
Zdenko 307, 509
lek Adam 370, 427
lka Rudolf 304, 460
Wenzel 71, 171, 322, 517, 943, 974
lkowski Felizian 647, 1123
Peter 221
lla Friedrich 959, 977
min Dominik 1086
th Franz Freih. v. 805, 838
th v. Eörmenyes und Karánsebes Béla Freih. 665, 737
— Ladislaus Freih. 670, 731
ich Alfons 1086
Joseph 293, 490
Ladislaus 685, 763
Richard 505, 1111
iger August 890, 905
rich Franz 883, 898, 911
rig Johann 1156
y Oswald 299, 929
hna Erich 290, 544
Zdenko 288, 644
htinger Michael 634, 1126
htl Franz v. 40
Friedrich 337, 621
htner Hermann 361, 634
Rudolf 1177
k Adolf 913, 1137
ker Carl 181
Rudolf 323, 409, 1165
Ritt. v. Feldhaus Heinrich 362, 629
kert Eduard 799, 849
cowski Stanislaus 1163

Ficquelmont Joseph Gf. 34
Ficzek Eugen v. 808, 866
Fidal Carl 882, 898
Fidao Friedrich 809, 880
Fiderkiewicz Ludwig 67, 164, 875
Fidler Franz 289, 528
— Friedrich 1075
— v. Isarborn Ferdinand 64, 176
— — Hubert 319, 934
Fidora Alois 1159
Fidrmuc Johann 254, 434
Fieber Alexander 797, 877
— Friedrich 805, 812
Fiebert Norbert 1176
Fiebich Rudolf 235, 644
— Viktor 67, 165, 546
Fiebiger Franz 283, 935, 1039
— Heinrich 809, 851
— Hugo 778, 813, 1226
— Joseph 1052
Fiedelschuster Oskar 237, 498
Fiedler Adalbert 1088
— Adolf 262, 582
— Albert 778, 818
— Artur 350, 617
— Carl 275, 319, 436, 782, 863, 934
— Konstantin Freih. v. 675, 711
— Emmerich 284, 466
— Ferdinand 56, 132, 152, 460
— Franz 240, 926
— Friedrich 784, 865
— Heinrich 64, 189
— — Freih. v. 76, 221, 402
— Hubert 288, 466
— Jaroslav 952, 975
— Joseph 358, 471, 790, 805, 818, 839, 1112
— Julius 801, 823
— Oskar 680, 703
— Otto 281, 424
— Paul 1211
— Robert 1198, 1229
— Rudolf 247, 254, 558, 600
— — Freih. v. 240, 438
— Vinzenz 1123
Fiedor Oskar 375, 403
Fieger August 1144
— Emil 667, 719
Fiel rekto Bernstein Majer 399, 461
Fierlinger Klaudius Freih. v. 1164
— Ernst 394, 583
Fiers Wilhelm 400, 601
Fiessl Joseph 75, 225, 572
Figala Gustav 273, 588
Figdor Albert 398, 529
— Ludwig 956, 967
Figer Robert 947, 970

Figna Rudolf 803, 854
Figura Artur Edl. v. v. 289, 632
— Guido Edl. v. 269, 621
Figurić Stephan 349, 648
Figus Johann 1062, 1064
Fikar Ernst 324, 427
— Joseph 1190
Fikker Ludwig 328, 503
Fikota Joseph 1088
Filas Heinrich 235, 570
Filasiewicz Klaudius 894, 899
Filek Matthäus 945, 966
Filep Andreas 349, 467
Filess Andreas 377
Filesz Andreas 603
— Emerich 260, 454
Filimowski Witold 267, 530, 982
Filip Alexander 1176
— Ernst 302, 578
— Franz 373, 551
Filipczak Bronislaus 367, 491
Filipek Franz 235, 562
— Hermann 356, 924
— Rudolf 242, 486
Filipesko Thomas 246, 446
Filipi Joseph 351, 597
Filipović Anton 305, 516
— Johann 254, 412
— Juray 352, 593
— -Nikać Ilija 354, 643
Filipović Joseph 1167
Filipowicz Joseph 1086
Filipowski Johann 1083
Filippini-Höffern Otto 71
Fill Wilhelm 385, 527
Filla Adolf 940
— Anton 338, 647
— Ernst 940
— Johann 1202, 1226
— Wenzel 884, 896
Filliette Ludwig 316, 533
Fillunger Franz 653, 688
— Johann 387, 587
Filosević Stephan 1003
Filous Eduard 241, 574
Filperger Andreas 391, 479
Filz Edl. v. Reiterdank Alfred 122, 207
— — August 777, 839
— — Friedrich 58, 159
Fin Ferdinand Freih. de 181
Fina Johann 334, 419
Fináczy de Felsö-Visó Béla 339, 539
Finály v. Kend Georg 1114
— — Stephan 1182
Finck Anton 300, 552
— Friedrich 328
Finda Johann 882, 906

Findeis Andreas 885, 896
— Carl 1214
— Ernst 361, 937
— Richard 358, 616
— Robert 338, 920
Findeys Emil 1180
Findinger Ernst 1044
Finegariu Johann 285, 428
Finetti Gino Ritt. v. 808, 880
Finger Adolf 327, 471
— Alfred 1080, 1122
— Joseph 1113
— Wilhelm v. 76, 189
Fingerhut Rudolf 362, 433
Finis Carl 254, 408
Fink Bertold 955, 967
— Emil 361, 577
— Franz 365, 513
— Friedrich 537
— Gustav 381, 583
— Johann 383, 599
— Joseph 887, 906
— Julius 227, 552
— Richard 272, 474, 502
— Viktor 258, 336, 432, 527
Finkel Carl 112, 1093
Finkelstein Alexis 390, 431
— Chaim 337, 937
— Esra 1091
— Max 964, 973
Finkenzeller Paul Ritt. v. 54
Finkler Robert 1175
Finschger Anton 885, 898
Finsterbusch Leon 379, 529
Finze Julius 802, 821
Fio Emil 311, 487
Fiorio Luigi Freih. 394, 587, 809, 880
Firbas Kamill 884, 902
— Carl 298, 470, 876, 1107
— Ferdinand 1129
— Jaroslav 262, 448
— Oskar 397, 437
— Waldemar 289, 406, 1034
Firiczky Joseph 1155
Firlinger Friedrich 265, 460
Firmgeist Joseph 1147
Firmian zu Kronmetz und Meggel Carl Gf. 655, 754
— Johann Gf. 1212
Fisa Albrecht 847, 1106
— Ladislaus 382, 433
Fisch Albert 340, 447
— Ernst 685
— Eugen 395, 533
— Geza 800, 842
— Maurus 1115
Fischbach Christian 677, 765
— Heinrich 231, 576
— Oskar 1164

Fischbacher Rudolf 1059, 1183
Fischböck Egon 304, 417
Fischek Auguste 1053
— Johann 682, 701
Fischer Abdon 322, 547
— Adam 400, 511
— Adolf 298, 612
— Aladár 950, 970
— Alexander 332, 541, 545, 851, 902, 1119, 1133
— Alfred 336, 593, 653, 696
— Alois 284, 290, 384, 541, 594
— Andreas 364, 531
— Anton 962, 964, 968, 973
— Armin 950, 970
— Arnold 1115
— Árpád 331, 447, 808, 841
— Artur 289, 807, 829, 920, 1035
— Carl 100, 173, 237, 239, 252, 265, 321, 365, 454, 482, 541, 552, 568, 806, 854, 854, 883, 904, 919, 960, 967, 1102, 1134,
— — Ritt. v. 284, 604, 1034
— Konrad 539, 1011
— Darius 1148
— Desiderius 827, 954, 971, 1107
— Eduard 78, 103, 171, 329, 609, 688, 1005
— Emmerich Edl. v. 72, 162, 402
— Emil 251, 387, 459, 528, 759, 817, 1110
— — Ritt. v. 251, 558
— Ernst 282, 311, 490, 546, 683, 721, 769, 798, 801, 805, 814, 822, 828, 849, 1115
— Eugen 368, 537, 953, 980
— Ferdinand 273, 328, 375, 485, 549, 580, 1113
— Franz 270, 360, 389, 569, 573, 590, 626, 926, 1009, 1152, 1168
— Friedrich 796, 819, 890, 891, 897, 903
— — Freih. v. 176
— Georg 58, 189, 238, 582
— Géza 352, 483, 826, 1121
— Gustav 77, 232, 349, 356, 369, 593, 606
— Heinrich 322, 357, 407, 419
— Herbert 381, 415
— Hugo 290, 624, 808, 840, 1097
— Ignaz 347, 350, 561, 577, 916, 1103, 1140,
— Izsó 378, 573
Fischer Jacques 398, 599
— Jakob 210, 273, 542, 961, 973
— Johann 346, 389, 465, 505, 620, 1003, 1074, 1164 1177
— Joseph 344, 399, 423, 435, 680, 695, 782, 834, 948, 975, 999, 1020, 1034, 1106, 1110
— Julian 651, 764
— Julius 94
— Kálmán 297, 530
— Leopold 390, 581, 1169
— Ludwig 276, 357, 383, 415, 446
— Martin 341, 489
— Matthias 348, 505
— Maximilian 271, 525, 610, 1109
— Michael 363, 381, 447, 489
— Moritz 809, 861, 890, 907, 1175
— Nikolaus 294, 936
— Oskar 225, 309, 474, 477, 1115
— Richard 379, 511
— Robert 912, 956, 967, 1192
— Rudolf 280, 281, 379, 403, 430, 602, 658, 756, 1222
— Siegmund 794, 828
— Stanislaus 1085
— Theodor 367, 519
— Viktor 255, 320, 337, 341, 403, 423, 570, 630
— Wenzel 962, 978
— Wilhelm 355, 473
— Wilibald 1191, 1144
— Zoltán 953, 971
— Edl. v. Algen Johann 67
— v. Algen Rudolf 386, 601
— -Colbrie Emil 793 833
— — Ludwig 66, 176, 207
— -Farkasházi Alexander 293, 628
— v. Ehrenbach Wilhelm 35
— v. Ledenice Moritz Ritt. 659, 704
— — Paul Ritt. 1004
— v. See August 240, 610
— — Hugo 237, 302, 408, 524
— v. Theresienbrunn Emerich 68, 189
— v. Tiefensee Carl 147, 304, 546, 1000
— v. Tovaros Julius 1225
— v. Weissenburg Rudolf 791, 837
— v. Wellenborn Carl 173
Fischerauer Anton 363, 613
Fischern Albrecht Edl. v. 69, 189
Fischhof Alexander 350, 489
— Friedrich 324, 475
Fischhoff Edmund 271, 476
Fischl Alfred 307, 516
— Elemér 663, 692
— Ernst 495, 1104
— Hans 804, 828
— Hugo 315, 923
— Joseph 894, 907
— Julius 413, 1107
Fischmeister Gustav 343, 443
— Viktor 797, 816
Fisser Peter 254, 556
Fisson du Moutet Joseph Freih. 42
Fistar Franz 1066, 1189
Fitbogen Ernst 305, 427
Fitsche Carl 309, 456
— Leo 271, 430
Fittera Carl 262, 480
Fitz Carl 252, 408
— Heinrich 257, 510, 1134
— Joseph 1059, 1183
— Rudolf 302, 449, 1063, 1064
Fitzga Hermann 336, 499
Fitzner Johann 168, 440
Fix Robert 681, 715
Fixl Ferdinand 392, 419
Fizáry Kornell 388, 543
Fizesianu Nikolaus 1089
— Viktor 803, 867
Flachbart Carl 1157
Flachenecker Walter 791, 851
Flachenfeld Carl v. 45
Flächer Carl 891, 901
Fladung Raimund v. 223, 434
Flamm Alexander 1117
— Desiderius 328, 539
— Oskar 340, 447
Flandera Otto 374, 457
Flandorffer-Kömál Ignaz Rit. v. 681, 735
— Paul Ritt. v. 682, 735
Flaschka Emil 246, 602
Flaschner Julius 399, 601
Flat Kamillo 1198, 1226
Flát Hugo 352, 437
Flatsker Franz 1088
Flatz Hugo 300, 308, 491, 642
Flechner Richard 785, 868
Fleck Eduard 310, 572
— Gustav 1230
— v. Falkhausen Herbert 284, 604
— — Hugo 64, 173
— — Richard 207, 1020
Flecker Osias 711, 1104
Fleischel Heinrich 382, 481
Fleischer Adolf 235, 330, 378, 467, 642
— Benö 398, 541
— Emil 1116
— Ferdinand 380, 485
— Georg 453, 1111
— Hermann 244, 416
— Hugo 1167
— Johann 394, 463
— Joseph 309, 346, 503, 583
— Julius 341, 654
— Lothar 258, 524
— Michael 376, 463
— Peter 793, 869, 882, 908
— Richard 682, 765
— Wendelin 345, 583
— Wilhelm 311, 566, 780, 868, 1024
— v. Kämpfimfeld Alois 649
— v. Eichenkranz Ferdinand Freih. 44
Fleischhacker Carl 313, 467
— Hugo Freih. v. 91, 667, 722
Fleischhans Carl 1114
— Georg 299, 574
Fleischl Emil 1117
Fleischlinger Joseph 276, 506
— Wladimir 1162
Fleischmann Alfred 1174
— Anton 315, 365, 421, 423
— August 230, 480
— Benno 797, 816
— Franz 1114, 1165
— Gustav 779, 825
— Heinrich 1061, 1120
— Jacques 808, 856
— Ignaz 75, 206, 610
— Johann 344, 601, 891, 907
— Louis 956, 967
— Richard 239, 410
— Siegmund 207, 866
— v. Theiseruck Emmerich 651, 712
— — Joseph 68, 133, 164, 694
— — Moritz 74, 670, 724
Fleischner Hugo 272, 470
— Julius 1152
— Richard 370, 551
Fleise Franz 285, 538
Fleissner Joseph 400, 547
— Freih. v. Wostrowitz Adolf 655, 716
— — Ernst 93
Fleiszig Gustav 365, 543
Flekeles-Ramschak Eduard 126, 1008
Floker Leo 354, 449
Flemminger Friedrich 229, 430
Flesch Alexander 628, 1125

Digitized by Google

Flesch Hugo 332, 533
— Edl. v. Brunningen Gustav 683, 751
Flesiariu Georg 235, 502
Flibor Rudolf 307, 485
Flick Moriz Ritt. v. 75
— Peter Ritt. v. 232, 623
Flieger Adolf 1044, 1062, 1065
Fliegl Ladislaus 1190
Flindt Alexander v. 189, 292, 528
Flir Franz 804, 879
Flits Nikolaus 326, 623
Flittner Friedrich 662, 726
— Wilhelm 361, 639
Floch v. Reyhensberg Alfred Ritt. 678, 731
Flögel Joseph 246, 337, 480, 561
Flögl Peter 964, 973
Flohr Rudolf 267, 608
Flooh Joseph 1078
Flora Johann 395, 491
— Max 1168
— Rudolf 940
— Sabin 300, 482
Florea Aurel 336, 529
— Emanuel 459, 1126
— Oktavian 531, 1110
Florian Adolf 785, 814, 1036
— Carl 212, 666, 707, 797, 834
— Demeter 252, 462
— Dionysius 78, 233, 570
— Franz 210, 886, 902
— Friedrich 281, 450
— Walter 285, 931, 1535
Floriani Lino 334, 609
Florians Robert 274, 524, 1058
Florianu Aurelius 1082
Florio Markus Ritt. v. 1208
— Richard 1212
— Robert 1217
Flöry Otto 393, 543
Flossmann Anton 351, 427
Floth Felix 1131
Fluch Carl 1014, 1126
Fluck Eduard 959, 968
— v. Raggamb Adalbert 652, 728
— — Franz 661, 724
Fluss Friedrich 339, 563
Fochler Viktor 326, 591
Fochtmann Carl 1177
Fock Carl 240, 408
Focke Carl 210, 270, 470
— Emil 801, 869
— Joseph 960, 977
Föderl Wilhelm 940
Fodermayer Carl Edl. v. 286, 444
Födinger Oskar 355, 435
Födisch Anton 389, 455
Fodor Alexander 951, 971
— Alois 342, 565
— Emmerich 354, 411
— Eugen 337, 367, 489, 557, 672, 960
— Franz 378, 511
— Hermann 1164
— Julius 343
— Ödön 370, 447
— Rudolf 805, 829
— Sigismund 399, 411
— Stephan 368, 487, 803, 826
— Theodor 67
— Wilhelm 1190
— Zoltán 368, 503
— Edl. v. Szilagy-Bagos Wilhelm 329, 487
— v. Csikcsekefalva Anton 795, 827
— v. Derecske Zoltán 655, 744
Fodór Elmar v. 303, 542
— Julius 425
Födran v. Födransperg Friedrich Rit. v. 1216
Fodróczy v. Fodrowecz und Borkowecz Albrecht 667, 758
Fodróczy v. Fodrowecz und Borkowecz Elemér 669, 758
Föedrich Robert 388, 513
Foerster Hans 670, 695
— Kurt 795, 821
Fogarascher Maximilian 308, 536
Fogarasiann Jakob 769
Fogarassi Emil 668, 744
Fogarassy de Fogaras Alfred 667, 724
— — Georg 189
— v. Fogaras Viktor 1103
— — Wilhelm 339, 503
Fogel Eugen 352, 439
Foges Johann 953, 967
— Viktor 956, 980
Fogl Ernst 322, 475
Föglein Vinzenz 348, 505
Fogolyán Lukas 350, 491
Fograscher Ernst 1159
Fohl Adolf 394, 579
Foitik Alois 658, 706
— Carl 653, 758
Foitl Carl 299, 936
— Roman 299, 452
Fojtik Julius 366, 543
— Wenzel 371, 425
Fokányi Ladislaus 1190
Fóky Sigismund v. 40
Folberth Joseph 662, 722
Földényi Michael 292, 410
— Theodor 1192
Földes Artur 389, 537
— Isidor 399, 525
Földes Max 375, 603
Földessy Ludwig 347, 603
Földl Otto 828, 1111
Folis Eugen 668, 737, 1046
Folk Franz 232, 452
— Johann 671, 758
Folkert Emanuel 267, 426
Folkmann Géza 398, 413
— Johann 952, 976
Folkner Joseph 1180
Follenhals Gustav 914, 1138
Follenius Wilhelm Edl. v. 886, 909
Follert Adalbert 316, 529
Folliot de Crenneville Carl Gf. 47
— — -Poutet Franz Gf. 653, 698
— — Heinrich Gf. 1219
Follpracht Roman 252, 534
Follprecht Joseph 1174
Folner Thaddäus 802, 864
Folprecht Alois 1179
— Theodor 1229
Fölseis Joseph v. 44
Foltermayer Edmund 373, 569
Foltin August 785, 814
— Ferdinand 316, 511
— Richard 1161
— Rudolf 295, 604
Foltýn Joseph 314, 543
Folwarczny Paul 803, 871
Folwarków Julian 808, 856
Fon Anton 370, 495
— Béla 723, 1110
Fonda Nikolaus 1178
Fongarolli Carl 663, 708
Fonn Gustav 397, 567
Fontaine v. Felsenbrunn Carl 128, 1001
— — Heinrich 181
Fonzari Eugen 1074
Foramitti Alois 300, 478
Forbát Emmerich 795, 874
— Leopold 372, 453
— Theodor 891, 907
Forberger Carl 306, 480
— Friedrich 293, 480
— Ludwig 670, 769
Foberich Joseph 891, 897
Forche August 322, 409
Foreitnik Carl 255, 499, 1021, 1127
Forestier Felix Vicomte de 665, 703, 1047
Foretić Bonaventura 317, 645
Forgách Carl Gf. 686, 759
Forgács Adolf 889, 910
— Moritz 344, 537
Forgó Armin 377, 477
— Johann 395, 459
Forgon Stephan 343, 451
Forinyák Julius 74, 173, 572
Forisch Richard 272, 500, 982
Forkapić Emil 385, 421
Forkarth Hubert 1113
— Joseph 1131
Forko Alois v. 307, 465
Formacher auf Lilienberg Alfred v. 346, 481
Forman Jaroslaus 1165
Formanek Johann 943, 974
— Joseph 214, 998
— Kasimir 266, 420
— Marian 256, 420, 982
— Wenzel 1129
Formann Klemens 302, 509
Formentini Carl Ritt. v. 656, 710
— Paul Freih. v. 266, 619
Fornasari Edl. v. Verce Joseph 1142
Fornasarić Hermann 1224
Forner Albert 804, 811
— Carl 949, 970
— Friedrich 660, 710
Forras Julius 331, 425
Forray Carl 794, 831
Forró Géza 281, 522
Forst Johann 988, 1188
— Leopold 684, 747
— Maximilian 333, 523
— Viktor 337, 589
Forster Alois 288, 508
— Desiderius v. 684, 729
— Ernst 1064, 1112
— Franz 313, 641
— Friedrich v. 668, 732
— — Ritt. v. 1112
— Heinrich 667, 764, 1037
— Johann 62, 189, 381, 611, 1146
— Julius 328, 455
— — v. 683, 717
— Veit 347, 569
— v. Szent-Erzsébet Béla 60
Förster Adalbert 1156
— Alexander 805, 839
— Arnold 373, 415
— Carl 77, 364, 421, 1142
— Emil Ritt. v. 380, 920
— Ernst 375, 579
— — v. 1215
— Felix, Ritt. v. 288, 635, 1034
— Friedrich 1114
— Hugo v. 62, 189
— Johann 306, 493
— Joseph 282, 514, 892, 901
— Robert 784, 824
— Rudolf 802, 873
— — v. 1215

Digitized by

Förster Viktor 785, 827
— Walter 788, 813
Forsthuber Adolf 1159
Forstmeyer Joseph 242, 580
Forstner Carl 59, 189
— Ernst 236, 416
— Hugo 305, 562
— Johann 779, 880
— Joseph 381, 547
— Julius 1133
— v. Billau Franz Freih. 63, 176
Förstner Daniel 1190
Fort Franz 953, 971
Fort Franz 960, 977
Fortin Artur 386, 597
Fortis Guido 654, 750
— Johann 71, 1211
Fortuna Ferdinand 680, 711
Foschetti Hannibal 821, 1124
Foschum Maximilian 292, 526
Foser Adolf 92
Fössl Friedrich 250, 606
Fostyjczuk Alfred 401, 629
Foullon de Norbeeck Heinrich Freih. 683, 693
— — Wilhelm Freih. 91, 150, 205
Fournier Eduard v. 59, 289, 586
— Ferdinand 685, 745
Fousek Kurt 786, 817
Foustko Zdenko 1116
Fövényesi Elemér 351, 469
Fox Eugen 380, 535
— Felix 1096, 1168
— Robert 293, 402
— Vinzenz 73, 114, 168, 201
Foy Gustav 247, 450
Fracanzani Bernhard v. 985, 988
Fradinger Joseph 1170
Fraenkel Paul 1164
— Richard 1115
Fraenzel Moritz 176
Fragner Franz 368, 559
Franca Johann v. 664, 735
France Géza 940
Franceschi Walter de 1220
Franceschini Friedrich 121, 159
Francetić Felix 268, 440
— Franz 1062, 1064
Frančik Franz 942
Franck Paul 806, 829
Fränckl Moritz 1113
Francolla Franz 1221
Francovich v. Bersez Iwan Ritt. 1218
Francquet Emanuel Alexander Freih. v. 29
Franczl Hugo 239, 538
Franek Eugen 73, 189
Franjetić Rudolf 391, 557
Frank Adolf 54, 75, 224, 520, 783, 812, 890, 909, 1075
— Alexander 374, 529
— Anton 241, 371, 540, 555, 597, 789, 877, 1120, 1160
— Arnold 957, 972
— Artur 331, 617
— Aurel 809, 873
— Bořiwoj 344, 936
— Carl 267, 377, 465, 562, 1152
— Christoph 314, 481
— Eduard 371, 937, 1132
— Emil 375, 569
— Ernst 259, 351, 436, 559
— Eugen 290, 560
— Felix 797, 849
— Ferdinand 389, 421
— Fidel 951, 971
— Franz 238, 382, 439, 441, 484, 663, 740, 947, 965, 1167
— Friedrich 350, 553, 706, 864, 1171
— Gustav 355, 617, 1114, 1145
— Heinrich 342, 403
— Hermann 1093
— Ignaz 1157
— Isidor 391, 643
— Johann 286, 780, 864, 926
— Joseph 57, 307, 372, 435, 471, 1102
— Julius 348, 419, 509, 1005
— Koloman 354, 425
— Leonhard 71
— Liborius 67, 141, 155
— Ludwig 310, 598
— Maximilian 953, 971, 1166
— Michael 1062, 1064
— Moritz 352, 491
— Oskar 372, 1112
— Otto 70, 161, 200, 1057
— Rudolf 281, 332, 471, 558, 789, 853
— Stephan 278, 524
— Theodor 948, 970
— Viktor 805, 873
— Wilhelm 309, 557, 584, 1104
— -Belzeder Carl 304, 647
Franke Anton 377, 647
— Carl 286, 929
— Ernst 259, 402
— Johann 1087
— Maximilian 1092
— Moritz 355, 491
— Rudolf 251, 355, 596, 631
— Theodor 1113
— Viktor 299, 470, 676, 709
— Wilhelm 286, 442
— Leopold 1171
Franke Oskar 955, 967
— Samuel 1155
Frankenberg Hermann 656, 732
Frankenbusch Otto 951, 975
Frankenstein Georg Freih. v. 681, 699
Frankfurter Alfred 335, 585
— Emil 941
— Ludwig 995, 1123
— Otto 1114
Frankiewicz Johann 365, 591
Frankl Alois 352, 495
— Emil 959, 972
— Eugen 686, 739
— Joseph 802, 839
— — v. 58
— Maximilian 789, 819
— Moritz 400, 521
— Oskar 559
— Paul 57, 801, 846, 964, 973
— Theodor 808, 876
Franko Georg 118, 1010
Frankowski Thaddäus 1176
Fransecky Eugen v. 660, 708
Franta Andreas 1084
— Carl 1085
— Gregor 854, 1107
Frantsits Alois 975, 1158
Frantzl Eduard 319, 575
— v. Franzenburg Carl Rit. 795, 811
Fränyo Carl 320, 447
Franz EH. 16, 36
— I. Kaiser 15
— IV. EH. 26
— Herzog von Modena 26
— Carl EH. 14
— Carl Salvator EH. 19
— Ferdinand EH. 13, 72, 89, 151, 762, 835, 1207
— Joseph EH. 21
— Joseph I. Kaiser 12, 28, 53, 89, 708, 718, 756, 760, 854, 896
— Salvator EH. 19, 77, 115, 157, 746
Franz Albin 242, 528
— Alois 787, 849, 894, 903
— Anton 849, 1105
— Augustin 380, 583
— Bruno 315, 493
— Carl 111, 1102
— Eduard 940
— Emanuel 960, 977
— Erwin 665, 698
— Ferdinand Freih. v. 176
— Friedrich Ritt. v. 61, 189
— Gustav 782, 865
— Johann 257, 438
— Joseph 167, 383, 413, 462
— Leopold 229, 456
Franz Ludwig 892, 901
— Mario 654, 692
— Richard 320, 936
— Rudolf 295, 342, 609, 642, 887, 898
— Silvio 662, 715
— Viktor 293, 548
— v. Astrenberg Ferdinand Freih. 781, 819
— — Johann Freih. 667, 711
— — Joseph Freih. 176
Franzel Johann 78
Fränzel Julius 322, 591
Franzelin Eduard 387, 585
— Viktor 1178
Franzen Leo 311, 425
Franzke Rudolf 801, 817
Franzl Eduard 785, 838
— Ernst 365, 647, 795, 818
— Gustav 235, 836
— Moritz 305, 480
— Otto 1113
Fränzl Wilhelm 1024, 1025
Franzos Emmerich 357, 611
Frass Anton 101, 1008
— Norbert 239, 610 1021
— Paul 73, 108, 166, 939
— v. Friedenfeldt Bruno Ritt. 256, 472
— — Friedrich Ritt. 955, 967
Fráter Stephan v. 678, 745
Frater de Ippe und Er Keserü Emil v. 683, 743
Fráter de Ipp und Er Keserü Joseph Edl. v. 378, 541
Fratrel Joseph 1154
Fratz August 1133
Fraudetzky Alois 239, 492
Frauenberg Johann 665, 762
Frauenberger Lorenz 232, 530
Frauendorfer genannt Demetschek August 272, 637
— — Franz 245, 516
— — Julius 274, 486
Frauenfeld Edl. v. 884
— Edl. v. Frauenegg Adalbert 268, 528
— — Artur 282, 434
— — Hugo 257, 610
— — Otto 884, 900
Fray Árpád 307, 408
Frech Augustin 344, 455
— Franz 1167
Freege Emil 335, 427
Frei Johann 236, 610
— Leopold 784, 842
— Siegmund 354, 407

Digitized by Google

Freiberger Anton 1157
— Emil 384, 599
— Guido 1116
— Heinrich 794, 838
Freiberger Joseph 1232
— Ludwig 781, 810, 1134
Freiheim Max 355, 415
Freiheit Ludwig 287, 550
Freindorf Ladislaus 370, 431
Freis Rudolf 894, 899
Freisauff v. Neudegg Friedrich 279, 460
Freisinger Carl 400, 563
— Ladislaus 834, 1108
— Leo 359, 551
— Max 386, 471
Freissler Arnold 385, 403
— Franz 358, 631
— Johann 787, 812
— Maximilian 788, 812
— Rudolf 250, 424
Freistätter Robert 313, 457
Freiszberger Wilhelm 310, 489
Freja Carl 391, 577
Frelich Franz Freih. v. 44
Fremuth Michael 340, 613
Frencl Theodor 1165
Frendl Carl 261, 295, 548, 576
— Egon Ritt v. 1108
— Richard 782, 857
— v. Drinafels August Ritt. 52, 189
Frenk Moritz 344, 477
Frenkel Osias 392, 419
Frenkl Marcell 378, 513
Frentiu Kornel 264, 528
Frenyó Ludwig 1090
Frenzl Ludwig 243, 542
— Theodor 1174, 1233
Freszl Rudolf 284, 490
Freud Manó 952, 971
Freude Robert 310, 630
Freudelsperger Eduard 338, 429
Freudenberg Adolf 386, 471
Freudenfeld Oskar 1116
Freudenthal Samson 909, 1103
Freund Alexander 327, 389, 521, 573
— Carl 961, 968
— Eduard 369, 423
— Eugen 959, 972
— Franz 1096, 1125
— Heinrich 549, 1105
— Hermann 807, 880
— Leo 339, 539
— Leopold 252, 634
— Marian 382, 517
— Moritz 239, 334, 404, 471
— Oskar 397, 549
— Rudolf 392, 483
— Siegfried 347, 413
— v. Arlhausen Joseph 133, 155
— — Robert 308, 613
Freundlich Heinrich 963, 968
Frey Carl 297, 702, 801, 866, 1176
— Felix 375, 419
— Johann 650, 696
— Joseph 914, 1138
— Otto 1176
Freyberg Edmund 801, 849
Freyberger Johann 243, 438
— Maximilian 227, 564
Freyburg Carl Edl. v. 787, 844
Freyenfels Johann Hubert Freih. v. 32
Freyenschlag Heinrich 551, 1005
Freygang Carl 287, 458
Freyler Carl 1115
— Geza 239, 538
Freyn Arnold 892, 903
— Friedrich 267, 576
— Wenzel 961, 978
Freyschlag Edl. v. Freyenstein Adolf 55, 181
Freyschuss Ferdinand 68, 789, 876
Freystadtl Emil 328, 453
— Oskar 329, 539
Freytag Anton 244, 619
— Carl 353, 569
— Hermann 379, 601
— Johann 1063, 1064
Friba Robert 1213
Frič Wenzel 377, 511
Frick Paul 678, 725
— Wilhelm 957, 972
Fricke Kamillo 947, 966
— v. Sövenyháza Emil Ritt. 675, 731
— — Georg Ritt. 58, 181
Frida Johann 952, 976
Friderici Hugo 806, 819
Fridezko Julius 339, 547
— Rudolf 1116
Fridl Willibald 288, 438
Friedländer Géza 972
Friedmann Moritz 1009
Fridrich Anton 250, 466
— Carl 313, 423
— Eduard 67, 189
— Franz 384, 551
— Johann 363, 517
— Joseph 346, 483
— Paul 342, 507
— Richard 1176
— Rudolf 946, 965
Frieb Eduard 281, 420
— Erwin 299, 611
— Franz 263, 478
— Gustav 273, 556, —
— Hermann 374, 585
— Joseph 891, 899
Fried Alfred 836, 1109
— Daniel 1111
— Georg 330, 563
— Ignaz 330, 365, 451, 603
— Jenö 328, 497
— Joseph 369, 370, 425, 793, 839
Fried Ludwig 358, 625
— Maximilian 374, 529
— Paul 389, 593
— Robert 360, 503
— Rudolf 210, 274, 333, 509, 552
— Severin 1191
Friedberg Joseph 1113
Friedberger Ludwig 803, 877
Friede Ernst 396, 589
Friedel Alfons 874, 1108
— Johann 74
— Kornelius 263, 426
— Ludwig Ritt. v. 77, 651, 692
Friedenwanger Jakob 777, 843
— Martin 244, 438
Frieder Albert 330, 501
Friedinger Maximilian 248, 622
Friedjung Ernst 1176
Friedl Adolf 345, 937
— Anton 705, 1187
— Carl 339, 541
— Ernst 110, 215, 1042
— Gustav 789, 829
— Johann 281, 363, 466, 547
— Max 376, 641
— Michael 1180
— Richard 301, 444
— Rudolf 371, 601, 1076
— Viktor 326, 631
— v. Liebentreu Wenzel Ritt. 227, 422
— Edl. v. Gerchsheimfeld Joseph 1077
Friedländer Emanuel 392, 525
— Géza 958
— Heinrich 257, 331, 464, 493
— Johann 304, 630
— Robert 679, 707
Friedle Rudolf 1060, 1184
Friedlein Stephan 367, 625
Friedlieber Emanuel 593, 1104
Friedmann Adalbert 807, 843
— Alfred 956, 967
— Artur 798, 834
— David 350, 557
— Gustav 801, 818
— Hugo 360, 451
— Ignaz 327, 573
— Jakob 390, 451
— Ludwig 1114
— Maximilian 368, 501, 684, 755
— Moritz 103, 431, 1108
— Philipp 633, 1107
— Walter 310, 624
Friedrich EH. 21, 23, 48, 53, 68, 120, 151, 504, 1013
Friedrich Adalbert 1190
— Adolf 232, 604
— Alfred 790, 798, 817, 854
— Andreas 395, 467
— Arnold 803, 861
— Carl 256, 524, 661, 785, 827, 912, 1138
— — Ritt. v. 710
— Christoph 382, 495
— Ferdinand 794, 827
— Franz 266, 335, 422, 549
— Georg Ritt. v. 58, 181
— Hermann 260, 372, 567, 922
— Hubert 667, 719, 790
— Hugo 822
— Jaroslav 384, 417
— Johann 311, 447, 776, 845, 911, 915, 1138, 1139, 1178
— Leo 894, 903
— Nikolaus 836, 1189
— Oskar 322, 485, 885, 902
— Raimund 800, 856
— Robert 261, 446
— Stephan 887, 896
— Theodor 336, 641
— Viktor 279, 552
— Wilhelm 306, 510
Friedrichsberg Franz Edl. v. 256, 584
Friedmann August 301, 586
Friedwagner Alois 371, 421
Friemel Moritz 800, 813
Fries Egon 683, 697
— Otto Freih. v. 181
— Richard Freih. v. 232, 919
— Rudolf 323, 431
— Wolfgang Ritt. 669, 738
Friese Carl 283, 646
— Theodor 271, 484
Friesen Ernst Freih. v. 79
Frieser Adolf 356, 419
— Franz 278, 548
Friess Adolf 347, 417
— Arnold 54
— Johann 1180
Friesz Carl 1201, 1208
— Kornelius 256, 568
Frigyesi Jakob 1114
Frimmel Oskar 294, 403
Frimont v. Palota Johann Gf. 39, 43
Frinku Demeter 391, 463
Frint Tibor 683, 747
Frirenberger Joseph v. 33
— Wenzel v. 43
Frisch Alexander 887, 906
— Anton 189
— Emil 392, 429
— Erwin 318, 577
— Eugen 368, 645
— Israel 1167
— Johann Jakob 1102
— Richard 799, 879

Digitized by Google

Frischauer Hugo 960, 968
— Paul 398, 509
Frischauf Erich 804, 821
Frischenschlager Maximilian 265, 532
Frischer Moses 385, 571
Frischfeld Friedrich 314, 479
Frischhans Rudolf 244, 600
Frischherz Wilhelm 54
Frischmann Franz 1178
— Johann 392, 591
Frišmann Ernst 385, 433
Frits Adalbert 793, 841
Fritsch Adam 1199, 1229
— Alois 469, 1100
— Artur 237, 338, 419, 452
— Carl 891, 897, 956, 976
— Eduard 791, 872
— Ferdinand 345, 423
— Franz 63, 168, 646, 1027, 1185
— auch Fritsche Franz 328, 499
— Hans 890, 897
— Isidor 261, 506
— Johann 969, 1189
— Joseph 777, 1153
— — Ritt. v. 878
— Koloman 254, 564
— Leo 288, 616
— Oskar 1126
— Othmar 296, 582, 789, 824
— Otto 302, 446
— Paul 956, 967
— Richard 234, 470
— Rudolf 958, 968
— Viktor 258, 315, 494, 513
— Wilhelm 359, 616, 1232
— — Edl. v. 211, 277, 414
Fritsche Alfred 668, 755, 1088
— Artur 683, 745
— Carl 1146, 1166
— Joseph 58
— Richard 391, 583
— Viktor 90, 105, 652, 768
Fritschek Joseph 242, 470
Fritz Adolf 252, 436
— Alfred 362, 417
— Anton 232, 458
— August 289, 646, 1035
— Carl 329, 607
— Eugen 891, 897
— Géza 809, 839
— Joseph 1180, 1190
— Maximilian 660, 732
— Oskar 890, 897
— Rudolf 800, 852
— v. Friedenlieb Leopold 671, 753
— — Rudolf 338, 557
Fritze Otto 336, 569
Fritzen v. Reilsberg Robert 663, 691
Fritzer Ernst 791, 821
Frizzi Quintilius 66
Frnka Leo 287, 506
Fröhlich Adalbert 379, 469
— Adolf 802, 872, 1165
— Alois 335, 513, 753, 1012
— Anton 400, 643
— David 797, 811
— Eduard 306, 460, 1191
— Emil 886, 900
— Felix 304, 519
— Florian 391, 571
— Georg 809, 867
— Guido 1213
— Gustav 350, 441
— Heinrich 341, 509
— Hermann 278, 596, 1027
— Johann 65, 189, 260, 584
— Joseph 310, 415, 1163
— Julius 798, 872
— Leo 289, 426
— Leopold 806, 828
— Ludwig 364, 579
— Maximilian 801, 878
— Oskar 306, 584, 805, 811, 1177
— Richard 661, 750
— Rudolf 242, 568, 882, 898, 912
— Viktor 666, 738, 1046
— Wenzel 358, 471
— Wilhelm 497, 1105
— v. Elmbach und Groara Julius Freih. 655, 756
— — Rudolf Freih. 656, 756
— v. Salionze Hugo Freih. 652, 744
— — Johann Freih. 49
Frohmüller Ludwig 291, 646
Frohna Anton 244, 558
Frohner Adolf 298, 468
Frölich v. Frölichsthal Maximilian Ritt. 658, 768, 1031
Frolik Eduard 256, 578
Frömel Ludwig 255, 420
Fromm Ernst 1165
— Ferdinand Freih. v. 123, 160
— Julius 395, 501
— Ottokar 1166
Frommer Emmerich 961, 973
— Ernst 808, 841
— Viktor 1116
Froněk Rudolf 333, 645
Fronius Gustav 262, 526
Fronmüller v. Weidenburg u. Groß-Kirchheim Eduard Freih. 221, 514
Fronza Albin 1167
Froon v. Kirchrath Joseph Freih. 35, 37
Froreich Rudolf v. 652, 766
Froschauer Johann 806, 878
Fröschel Richard 262, 482
Fröschl Artur 1165
Froschmair v. Scheibenhof Carl Ritt. 168, 738
— — Nikolaus Ritt. 250, 608
Frost Eduard 337, 409
Frostl Carl 893, 897
Frucht Berl 1115
— Markus 1111
Frühauf Ernst 247, 406
— Gustav 1103
— Oskar 265, 510
Frühbeck Walter 211, 275, 520
Frühmann Carl 779, 844
— Wolfgang 372, 595
Frühwald Joseph 1169
Frum Carl 270, 418
Frumm Georg 345, 937
Frummer de Keresztes Béla 314, 569
Frutschnigg Maximilian 310, 423
Frydl Gottlieb 954, 976
Frydlewicz Franz 382, 419
Frydmann Ladislaus 322, 453
Fryšák Franz 380, 593
Fuchs Adalbert 247, 919
— Adolf 246, 576
— Aladár 953, 971
— Alexander 316, 477, 1158
— Alois 266, 558
— Andreas 1181
— Anton 310, 923, 951, 975
— Artur 357, 539
— Bernhard 585, 407
— Carl 668, 771, 803, 871, 1050, 1114, 1165, 1227
— Klemens 650, 760
— Emil 231, 500, 1181, 1218
— Ernst 370, 425
— Felix 1225
— Ferdinand 393, 543, 945, 975
— Franz 350, 417, 775, 865, 961, 968
— Friedrich 317, 565, 1158
— Georg 291, 464
— Hugo 806, 837
— Isidor 831, 1125, 1160, 1161
— Johann 102, 189, 794, 799, 819, 873, 1114, 1128, 1162
— Joseph 279, 360, 459, 504, 1114
— Julius 280, 412
— Leopold 331, 593
Fuchs Ludwig 975, 1122
— Markus 367, 557
— Maximilian 945, 974
— Michael 292, 472
— Oskar 361, 457
— Otto 379, 547
— Robert 394, 517
— Rudolf 331, 342, 421, 573, 780, 833
— — II. 1160
— Salomon 1175
— Samuel 355, 455
— Siegfried 407
— Wilhelm 237, 562, 798, 874
Fuchsberger Robert 306, 410
Füchsel Maximilian 808, 856
Fuchsgelb Guido 344, 481
Fuchsig Alfred 255, 464
— Erwin 361, 509
— Ladislaus 104, 149, 1093
Fučik Carl 963, 968
Fučikovský v. Grünhof Eduard Ritt. 312, 576
Fucke Joseph 1230
— Wenzel 1201, 1233
Fucsek Siegmund 293, 604
Füdler Carl 281, 640
Fudurić Milan Edl. v. 103, 1005
— Rudolf Edl. v. 283, 472
Füger v. Rechtborn Carl 652, 764
Fugger-Babenhausen Carl Fürst 181
— — Gf. 654, 732
Fügl Andreas 259, 444
Fuglewicz Alexander 284, 514
— Carl 249, 500
— Joseph 329, 645
— Ludwig 1131
Fügner Heinrich 286, 560
Führer Eugen 390, 451
— Johann 885, 898
— Edl. v. Vadmező Julius 206, 748
— Richard 341, 447
Fuhrich Alfred 1214
— Carl 1176
Führich Carl 662, 762
Fuhrmann Anton 336, 481
— Ernst 669, 767
— Franz 791, 812
— Hermann 242, 470
— Johann 362, 631
— Wilhelm 658, 734
Fuhs Gustav 809, 876
Fukal Julius 913, 1140
Fukar Leo 294, 925
Fukarek Johann 789, 866
Füke Alexander 371, 413
Fuks Emil 368, 443
Fulda Carl 306, 512
— Eugen 794, 823
— Wilhelm v. 41

Digitized by Google

t Edl. v. Port-
sim Wilhelm 657, 736
egyi Edmund 1002
kruss Emil 1021
r von der Brücke
aximilian 46
o Alexander 387, 573
esiderius 803, 836
dmund 292, 520
duard v. 964, 973
oseph 268, 492
udwig 343, 411, 1048, 1186
örög v. Remete
ulius 796, 837
ack Rudolf 392, 551
luk Georg 1151
eter 230, 418
lulus Wilhelm 683, 707
kirchen Heinrich
f. 655, 692
t Anton 309, 576
mil 946, 969
riedrich 782, 864, 1048
ustav 206
loritz Ritt. v. 56, 1209
ichard 1215
udolf 780, 862
Vilhelm 65
t Hermann 789, 839
te Gustav Edl. v. 72, 189
lermann 790, 821
ulius 334, 543
eopold 232, 458
th Otto 286, 500
an Erwin 299, 422
öck Kajetan 821, 1119
h Johann 784, 816, 1024
eonhard 1145
he Johann 316, 931
ök Stephan 63
zik Emil 303, 482
r v. Haimendorf
udolf Ritt. 327, 403
ch v. Fürichshain
oseph 66, 181
s Rudolf 361, 509
ann Blasius 224, 514
udwig 368, 405
nkranz Ignaz 244, 608
berg Jakob 1115
nkranz Ferdinand 653, 732
utter Joseph 296, 456
t Armin 1164
rtur 798, 880
ernhard 394, 883
arl 1169
ugen 316, 413
leinrich 314, 548
akob 941
oseph 345, 611
ulius 958, 967

Fürst Leo 950, 966
— Leopold 892, 909
— Ludwig 1222
— Paul 959, 968
— Philipp 960, 980
— Robert 959, 968
— Viktor 799, 831
Fürstenberg Emil. Prinz zu 681, 701
Furtenbach Anton v. 794, 880
— Franz v. 783, 842
Fürth Edgar 338, 407
— Ernst 359, 421
Fürthmaier Johann 307, 473
Furtmüller Rudolf 653, 688
Fusek Franz 393, 489
Fusiarski Carl 802, 864
Fussenegger Emil 251, 490
— Erwin 331, 523
Füster Otto 1116
Füsti-Molnár Anton 342, 603
Füstöss Carl v. 892, 910
Fuszek Stephan 373, 545
Futima Emil 273, 488, 982
Futó Julius 368, 447
Futschig Franz 263, 442
Futter Benno 294, 931
Futtig Walter 1230
Fux Ernst 395, 459
— Joseph 77, 227, 544
— Edl. v. Eschenegg Moritz 176
— Rudolf 313, 433
Füzesséry v. Füzessér Elemér 658, 744
Füzessi Elemér 368, 405
Füszfás Franz 361, 447
Füzy Rudolf 806, 827

G

Gaal Heinrich 282, 424
Gaál Árpád 1086
— August v. 65, 141, 160
— Elemér 349, 489
— Johann 238, 570
— Joseph 397, 475
— Ludwig 1084
— de Dálnok Elemér 682, 721
— de Dalnok Eugen 326, 503
— de Gyula Eugen 666, 729
— v. Gyula Ödön 955, 971
Gaali Eduard 271, 404
— Rudolf 247, 920
Gaar Oskar 785, 817
Gabányi Johann v. 209
— Ludwig 800, 836
Gabauer Johann 1146
Gäbel Franz 1153
Gabelkoven Siegmund Freih. v. 31
Gaber Wilhelm 1205, 1229
Gaberjevčić Joseph 390, 559
Gaberščik Carl 914, 1141
Gabitzer Franz 380, 587
Gablenz Dionys Freih. v. 1003
— Ludwig Freih. v. 49, 50
— Richard Freih. v. 663, 716
— -Eskeles Heinrich Freih. v. 651, 738, 1023
Gabler Emmerich 1177
— Franz 939, 1069
— Friedrich 1198, 1218
— Gustav 1211
— Johann 940, 1070
Gábor Anton 189, 267, 564, 1191
— Eduard 364, 453
— Heinrich 176
— Joseph 798, 841
Gabos Oskar 794, 829
Gabrić Franz 335, 507
— Johann 306, 443
Gabriel Albert 357, 469
— Albin 363, 535
— Alexander 317, 571
— Alfons 68
— Carl 69, 342, 593, 1129
— Theodor 140, 202
Gábriel Anton 1167
Gabriele EH. 22
Gabrielli Agostino 807, 853
— Gabriel 1168
Gabriloni Alexander 308, 486
Gabryel Joseph 1175
Gábryel Alexander 1086
Gadringer Leopold 346, 937
Gadziński Severin Ritt. v. 262, 596
Gaerber Hans 329, 607
Gaertner Ernst 682, 753
— Gustav 669, 746, 1046
Gagern Maximilian Freih. v. 675, 735
Gahs Joseph 1058
Gaidos Joseph 259, 578
Gaigne Artur 780, 867
Geier Alfred 788, 854
Gaina Garabeth 351, 483
Gairinger Georg 964, 980
— Richard 807, 821
Gaischeg Michael 249, 428, 1059
Gaisin Georg 94
Gaisriegler Andreas 833, 1122
Gaiszler Rudolf Ritt. v. 64, 123, 154
Gaitia Trifu 799, 834
— Valerius 795, 869
Gaj Johann 221, 450
Gajárszky Aladár 309, 534
Gajczak Stanislaus 346, 515
Gajdošik Michael 1182
Gaksch Anton 239, 572
— Carl 244, 572, 1057
— Joseph 208
Gál Armin 363, 545
— Franz 330, 573
— Friedrich 1166
— Johann 807, 841
— Lajos 355, 623
— Rudolf 1190
— Samuel 326, 479
— Siegmund 365, 527
— Stephan 1165
Galambos Eugen 886, 910
Galanda Miloslav 373, 543
Galateo Alfred Nobile de 57, 146, 162, 1000
— Ludwig Nobile de 611, 1119
Galbavy Anton 350, 509
Galecki Ritt. v. Junosza Miecislaus 805, 814
Galen Ferdinand Gf. v. 679, 707
Galent Emil 946
Gálffy Adalbert v. 249, 536
— Franz 1029, 1082
— Julius 248, 922
Galgotzy Koloman 275, 404
Galgótzy Anton 180, 152, 542
Galić Johann 1164
Galica Andreas 336, 441
Galiciu Demeter 366, 487
Galinski Wladimir 366, 637
Galitzenstein Rudolf 351, 563
Galitzer Markus 368, 493
Gall Johann 266, 456, 1043
— Maximilian 782, 842
— Paul 773, 815
— Peter 258, 646
— Rudolf 106, 166, 291, 522, 1142
— Wilhelm Freih. v. 269, 935
— v. Gallenstein Rudolf Freih. 54, 181
Gáll Joseph 346, 565
Gallas Anton 951, 966
— Carl 1055
Gallasch Bronislaus 1113
Gallasy Stephan 804, 837
Gallauner Albert 64, 189
— Carl 389, 537
— Dominik 260, 550, 1022
— Stephan 316, 539

Digitized by Google

Galle Emil 294, 564
— Oskar 266, 434
Gallé Franz 290, 550
Gallent Albert 280, 454
— Emil 979
— Ernst 284, 470, 1037
— Franz 345, 605
— Hugo 381, 513
— Jakob 279, 544, 1037
— Rudolf 1035
Gallerach Franz 1163
Galletta Alexander 946, 969
— Emil 911, 1137
Galli Stephan 545, 1011
Galliena Alois 998, 1028
Gallik Otto 1155
Gallina Dominik 1116
Gallistel Johann 780, 833
Gallistl Artur 801, 847
— Hugo 787, 847
Gallnbrunner Carl 345, 445
Galló Carl 918, 1140
— Maximilian 368, 453
— Samuel 1175
— Zoltán 389, 533
Gallois Franz Freih. v. 46
Gallotsik Stephan 325, 535
Gallov Rudolf 340, 439
Gallovich Albin v. 314, 603
Gallus Adalbert 327, 405
— Aladár 261, 552
— Eugen 1175
Gally Johann 311, 455
— Samuel 338, 636
Gálly Johann 368, 565
Galović Elias 944, 979
— Ignaz 1010
Galter Friedrich 1163
— Johann 361, 930
Galuschge Johann 240, 596
Galuška Klement 963, 978
Gałuszka Gottlieb 221, 412
— Ludomir 370, 513
Galuszkiewicz Medard 346, 561
Galvagni Walter 268, 528
Gamareth Carl 1149
Gamauf Carl 1174
Gamber Emil 269, 484, 1022
— Lazar 282, 606
Gamerith Anton 333, 543
Gamisch Anton 1199, 1240
— Carl 278, 622
— Franz 716, 1005
Gammel Franz Ritt. v. 176
Gämmerler Franz Edl. v. 257, 929
Gamnitzer Anton 887, 904
Gamohn Johann 731, 1189
Gampe Julius 950, 975
Gamringer Joseph 1214
Ganahl Edl. v. Bergbrunn Alexander 682, 695
Gandalovits Johann 366, 639
Gandorfer Franz 963, 980
Gángel Johann 384, 497
Gänger Eugen 758, 1110
Ganghofner Wilhelm 796, 848
Gangl Eduard 115, 160
— Hubert 333, 459
Gängl v. Ehrenwerth Hubert 1216
Gans Adolf 790, 819
— Artur 942
— Edmund 790, 826
— Eduard 781, 840
— Joseph 295, 454, 998, 1058
— Ludwig 1162
— Robert 807, 852
Ganser Hermann 364, 415
Gansl Carl 431, 1111
— Ernst 367, 571
Gansterer Edmund 1065, 1125
Gantar Martin 234, 560
Gantner Isidor 964, 973
— Richard 1113
— Rudolf 367, 467
Ganzberger Otto 266, 504
Gapp Anton Edl. v. 777, 849
— Carl 382, 499
Gara Artur 1164
— Nikolaus 347, 505
— Stanislaus 400, 513
Garai Carl 307, 529
Garainow-Trauttenberg Paul v. 297, 498
Garami Eduard 344, 477
Garapich v. Sichelburg Ladislaus 665, 770
Garay Carl 950, 970
Garbe Carl 339, 473
Garber Adolf 227, 506
Gärber Anton 613, 1005
— Wilhelm 308, 437
Gardavsky Viktor 1158
Gardik de Karda Willibald 1023, 1082
Gárdonyi Elias 366, 505
Gareis August 261, 452
— Franz 249, 430, 1059
Garger Johann 1156
Gargul Carl 806, 814
Garguliński Ämilian 771, 1110
Garhofer Franz 225, 931, 1026
Gariboldi Otto Ritt. v. 669, 697
— Robert Ritt. v. 668, 697
Garimort Jakob 1145
Garnhaft Carl 256, 472
— Franz 1177
— Joseph 330, 509
Garollo Hektor 379, 429
Gartenauer Carl 912, 1138
— Theodor 1174, 1233
Gartenzaun Carl 939, 1069
Gartlgruber Leopold 397, 415
Gartner Carl 889, 903
— Julius 314, 501
— Max 894, 897
— Zoltán 669, 729
— Edl. v. Romansbrück Anton 72, 127, 153
— — Felix 670, 713
Gärtner Adolf 370, 589
— Aurel 1063, 1064
— Carl 332, 569
— Eduard 341, 601, 779, 852
— Ernst 376, 419
— Franz 268, 434, 798, 878
— Heinrich 335, 589
— Hermann 1151
— Michael 205
— Oskar 323, 603
— Otto 254, 606
— Rudolf 250, 258, 327, 547, 554, 594
— Stanislav 1087
— Wilhelm 228, 422
Garwuliński Roman 386, 595
Gary Franz 341, 609
Garzarolli v. Thurnlack Gustav 239, 466
Garzolini Guido 1167
Gasch Gustav 377, 601
Gaschler Franz 681, 737
— Johann 393, 577
Gąsiecki Jakob 232, 554
Gąsiorek Carl 394, 601
Gąsiorowski Eugen 886, 903
— Heinrich 382, 555
Gáspár Ernst 1169
— Julius 373, 525
Gaspari Adolf 315, 545, 1158
Gasparics Ludwig 794, 841
Gasparik Franz 349, 453
Gasparin Philipp 365, 543
Gasparini Ernst 1102
Gasperik Johann 893, 908
Gaspero Alfons di 315, 607
— Heinrich di 1116
— Ludwig di 271, 638
Gasperotti August 263, 594
Gass Georg 1191
Gassauer Joseph 1162
— Ludwig 298, 925, 1034
Gasse Heinrich 1063, 1064
Gassenmayr Oskar 75, 1211
Gasser Carl 360, 565
— Leonhard 213, 230, 586
— Peter Freih. v. 42
— Steiner Franz 868, 1188
Gassner Adolf 328, 569
— Alexander 57
— Franz 1149
— Joseph 803, 807, 849, 856
— Theodor 297, 554
Gasteiger Edl. v. Raabenstein und Kobach Erich 209, 616
— — Paul 250, 454
— — Richard 783, 829
Gastgeber Albert 252, 632
— Otto 292, 442
Gastheimb Wilhelm Freih. v. 265, 482
Gastinger Oskar 789, 853
Gasvodich Narzissus 305, 572
Gasz Julius 1166
Gászner Moriz Ritt. v. 68, 189
— v. Borsmonostor Adalbert 795, 829
— — Aurel 796, 829
Gaszyn-Wierzchleyski Adam Ritt. v. 664, 770
Gątkiewicz Johann v. 65
Gáts Ludwig 1178
Gatschy Ludwig 1117
Gattaringer Carl 270, 460
Gattein Heinrich 953, 971
Gatter Ernst 1167
— Franz 1171
Gatterburg Joseph Gf. 45
Gattereder Matthias 796, 872
Gatterer Heinrich Ritt. v. 1215
— Oskar Ritt. v. 1215
Gattermeier Hermann 377, 519
Gatti Franz 1126
— Friedrich 189
— Edl. v. Campofiore Konstantin 884, 908
— — Emerich 1144
Gaube Joseph 315, 599
— Rudolf 775, 872
Gaudernak Friedrich 991, 993
— v. Kis-Demeter Joseph 154, 672, 742
— — Rudolf 670, 742
Gaudi Eduard 218, 269, 932
Gaudnik Julius 1078, 1083
Gaudy Rudolf 511, 1086
Gauff Wilhelm 57, 189

Digitized by Google

Gaugl Joseph 232, 933
Gaugler Maxmilian 271, 404
Gauglitz Maximilan 891, 901
— Ottokar 265, 578
Gaugusch Anton 1220
Gaul Alfred 786, 847, 1040
Gaulinszky Andreas 799, 836
Gaupp Franz 789, 841
— v. Berghausen Ludwig Ritt. 667, 711
— — Norbert Ritt. 658, 692
Gauss Edl. v. Haanberg Franz 1214
Gauster Adolf 786, 817
Gautsch Klemens 1229
— Edl. v. Sachsenthurn Julius 58, 189
— — Maximilian 250, 496
— v. Frankenthurn Oskar Freih. 683, 699
Gauzer Alexander 956, 972
Gava Athanas 411, 1110
Gavassini Alois Gf. 36
Gavenda Matthias Freih. v. 40
Gavora Adalbert 313, 603
Gavrić Dragutin 303, 644
Gavrilović Duschan 313, 413
— Stephan 817, 1125
Gawański Leon 394, 449
Gawet Emil 893, 899
Gawlikowski Zdislaus 255, 588
Gawronski Stephan 394, 481
Gayer Alexander 330, 557
— Oskar 1215
— Rüdiger 1200, 1229
— v. Ehrenberg Adolf Freih. 167, 704, 808, 876
— v. Gayersfeld Alois 169, 754
Gaylhofer Ladislaus 390, 477
— v. Erd u. Vertes Johann 679, 737
Gayssler Peter 383 919
Gazdić Emil 248, 592
Gazdy Eugen 368, 537
— Julius 338, 451
Gazibara Konstantin 302, 459
Gazsi Ludwig 390, 477
Gebauer Adolf 265, 406
— Carl Edl. v. 60
— Franz 1088
— Hugo 363, 937
— Johann 237, 402
— Julius 315, 405
— Paul Edl. v. 789, 832
Gebauer Rudolf 227, 436
— Wilhelm 305, 381, 403, 418
— Edl. v. Fülnegg Anton 56, 176, 1074
— — Carl 779, 848
— — Ernst 250, 598
— — Leo 264, 596
— Edl. v. Konradhaus Franz 220, 548
Géber Siegmund 686, 721
Gebert Alfred 256, 518
— Bronislaus 797, 861
— Franz 76, 231, 548
Gébert Joseph 374, 541
— Viktor 307, 564
Gebhard Joseph 947, 981
Gebhardt Heinrich 75
— Wilhelm 306, 566
— v. Borbolya Edmund 364, 553
— — Paul 379, 497
— Edl. v. Rauensee Ferdinand 64, 1203
Gebler Ludwig 393, 643
Gecz Thomas Edl. v. 57, 176
Gedl Eduard 104, 149, 1092
Geduldiger Edmund 1001
— Joseph 962, 978
Gędzinski Ladislaus 365, 483
Geelhaar Artur 307, 485
Gefferth Desiderius 1175
— Elek 941
Gegenbauer Carl 912, 1138
— Edl. v. Kampbrück Johann 55
Gegner Johann 55
Gehmacher Franz 613, 1106
Gehren Friedrich v. 62, 181, 783, 879
Gehring Hellmuth Freih. v. 72
Gehringer Heinrich 1176
Geier Carl 1152
— Friedrich 301, 418
Geiger Béla 796, 874
— Eduard 352, 529
— Emil 365, 527
— Hugo 886, 906
— Johann 328, 623
— Leo 357, 503
— Samuel 342, 392, 520, 573
— v. Klingenberg Carl 57, 277, 620
Geinsperger Ernst 1176
— Franz 808, 846
Geiringer Adolf 890, 909
— Ernst 954, 957
— Géza 893, 907
— Heinrich 330, 579
— Moritz 378, 505
Geisbe Artur 788, 866
Geisendorfer Paul 238, 602
Geisler Leo 376, 481
— Peter 858, 1109
Geismayer Joseph 304, 409
Geissler Carl 374, 547, 949, 975
— Eduard 1132
— Heinrich 285, 541
— Ignaz Freih. v. 31
— Paul 248, 590
— Viktor 356, 410
Geist Carl Ritt. v. 290, 924, 1035
— Viktor 804, 867
Geister August 319, 559
Geiszberg Kamillo 62, 189
Geitler Leopold 776, 878
Gelan Artur Freih. v. 169, 710
— Carl Freih. v. 53, 176
Gelb Gustav 893, 907
— Ignaz 356, 451
— Moritz 345, 411
— Siegmund 401, 523
— Edl. v. Siegesstern Carl 89, 150, 220, 610
— — Franz 261, 606
Gelber Abraham 396, 421
Geld Franz 312
Geldern Carl Gf. v. 55, 189
— -Egmond zu Arçen Berta Gräfin v. 1053
— — Gustav Gf. v. 62, 107, 152, 215
— — Theobald Gf. v. 79
Gelinek Hubert 62, 189
— Richard 804, 817
— Theodor 943, 965, 1044
Gellen Joseph 251, 560
Geller Moses 1166
Gellert Carl 259, 506
Gellért Ludwig 1131
Gelletich Friedrich 335, 485
— Johann 1214
Gellinek Christian 661, 750, 1023
— Ferdinand 241, 486, 1028
— Otto 251, 444
— Philipp 986, 987
Gellis Emil 964, 968
— Siegfried 1114
Gelmo Paul 893, 905
Gellner Gustav 933, 1109
Gelse Gustav 1151
Geltch Bruno 298, 936
— Heinrich 1151
Geltz Viktor 353, 547
Gemeiner Artur 110, 911, 1136
— Erwin 307, 480
— Ludwig 931, 1123
Gémes Ignaz 891, 907
Gemmingen Hermann Freih. v. 165, 744
— Reinhart Freih. v. 655, 712
— -Guttenberg Siegmund Freih. v. 57
— auf Hornberg Reinhard Freih. v. 30
— — Siegmund 31
Genau Heinrich 305, 480
Genersich Theodor 1090
— v. Szepes-Szombati Anton 1115
Geng Gustav 788, 843
Gemmi-Molè Klaudius Freih. v. 31
Gensbaur Joseph 264, 560
Gensinger Peter 363, 527
Gentner Adolf 367, 507
Gentrouul Carl Gf. 40
Gentzkow Carl 890, 903
Genzinger Franz 207
Geöcz Virgil 231, 496
Geöcze v. Szendrői Zoard 364, 465
Georgescu Aurelian 315, 529
Georgevits de Apadia Georg 59, 176
Georgi Franz 75
— Friedrich v. 72, 160
— Gustav 299, 501
Georgiević Ladislaus 220, 410
Georgieviciu Luzian 371, 523
Georgievicz Milivoj 300, 622
Georgievits Konstantin 670, 748
Georgiewitz-Weitzer Isidor 355, 937
Georgijević Andreas 1167
Geppert Carl 66, 181
— Heinrich v. 761, 1011
— Leopold 315, 599
— Menrad Freih. v. 42
Geramb Leopold Freih. v. 44
Gerasim Ovid 302, 501
Geraus Oskar 392, 519
Gerba Demeter 147, 1007
— Raimund 62, 157
Gerber Alfred 332, 381, 595, 599
— Carl 387, 523, 1190
— Emanuel 1181
— Ernst 73, 189, 583, 1012
— Eugen 282, 460
— Hugo 1114
— Isidor 396, 425
— Joseph 1116
— Julius 392, 487
— Lothar 288, 936
— Maximilian 385, 565
— Oskar 275, 476
— Otto 1114
— René 388, 557
— Richard 348, 461

Digitized by Google

Gerbert Carl 211, 281, 616
— Friedrich 266, 474
— v. Hornau Carl Ritt. 998, 1027
Gerbić v. Fehérhegy Eugen 672, 725
— — Nikolaus 73, 189
Gerczak Ladislaus 326, 531
Gerdanovics Alexander 311, 523
Gerde Edmund 682, 741
Gerdes Viktor 1161
Gere Ludwig 400, 505
Gerebenyi Vidor 291, 458
Geréby de Ötomös Johann 680, 725
— — Paul 682, 725
Gerecze Julius 379, 477
Gerencsér Ludwig 381, 497
Gerenday Theodor v. 56
Gerendy v. Nagy-Lak Achatius 681, 721
Gerevics Ernst 383, 571
Gergacsevics Leopold 1171
— Otto 304, 520
Gergely Edmund 362, 451
— Franz 333, 503
— Joseph 373, 573
— (Guttmann) Eugen 894, 909
Gerger Gustav 265, 528, 1134
— Rudolf 385, 527
Gergić Emmerich 76
— Guido 625, 1125
Gergö Viktor 283, 925, 1036
Gergye Alexander 344, 521
Gerhard Julius 1076
Gerhardinger Leo 315, 548
Gerhardt Gaston 269, 488
— Nikolaus 1163
Gerhauser Siegmund v. 189
— Wilhelm v. 1159
Gerin Rudolf 686, 733
Geringer Johann 396, 511
— Joseph 265, 602
— v. Ödenburg Gabriel Freih. v. 37
Gerl Anton 886, 900
— Franz 330, 525
— Rudolf 1167
Gerlach Konstantin Freih. v. 1212
— Marian 1176
— Stanislaus 399, 515
Gerlei Edmund 389, 493
Gerley Adalbert 807, 848
Gerlich Carl 291, 936
— Emil 659, 704
— Joseph 804, 859
Gerlich Ludwig 388, 606
— Rudolf 309, 403
— Edl. v. Gerlichsburg Johann 54
Gerliczy de Gerlicze Emil 675, 759
Gerloni Mario 1176
Germ Joseph 1016
German Friedrich 362, 633
Germann Emanuel 491, 1123
— Friedrich 358, 441
Germana Maria Theresia EH. 18
Germarz Carl 323, 467
— Franz 310, 623
Germershausen Augustin 287, 424, 1058
— Hermann 247, 496
Gerngross Paul 809, 861
— Robert 953, 971
Gernot Ludwig 231, 452
Gernya Gabriel 789, 829
— Ladislaus 778, 829
Gerö Alfred 951, 971
— Daniel 1190
— Emmerich 240, 633
— Siegmund 1101
Geroč Emilian 362, 541
Gerritsen Wilhelm 364, 603
Gerschel Norbert 1164
Gersich Wendelin v. 120, 240, 544
Gersik Viktor 986, 989
Gerson Hermann 683, 751
— Matthias 399, 501
Gerstäcker v. Simplon Wenzel Freih. v. 47
Gerstel Adolf 798, 880
— Johann 953, 967
Gerstenberger v. Reichsegg Carl Ritt. 1129
— — Friedrich Ritt. 73, 132, 170, 201
Gerstenbrand Alfred 808, 861
Gerstenbrandt Joseph 189
Gerstendörfer Gustav 240, 584
Gerstenhöfer Franz 338, 589
Gerstenkorn Otto 256, 546
— v. Rhonau Julius Ritt. 189
Gersthofer Joseph 352, 581
Gerstl Carl 236, 360, 409, 496
— Emil 963, 968
— Lambert 477, 1104
Gerstlauer Julius 292, 476
Gerstmann Edmund 72, 189
Gerstner Carl 1115
— Otto v. 176
Gertheisz Antal 799, 843
Gertner Hermann 364, 557
Gertrude EH. 19
Gertscher Adalbert 1226
Gervay Julius 370, 477
Gerżabek Ernst 313, 580
— Rudolf 621, 1011
— Theodor 1176
— Viktor 281, 404
Gerzhofer Anton 281, 482
Gescheit Alexander 375, 411
— Zoltan 344, 411
Geschek Johann 290, 458
Geschka Franz 381, 547
Gęsiorowski Felix 223
Gessele Franz 262, 544
Gessner Carl 331, 597
— Heinrich 262, 402
— Viktor 394, 938
Geszler Joseph 952 971
Gesztesy Johann 1218
Getreuer Adolf 960, 977
— Richard 952, 966
— Carl 960, 972
Getter Leon 796, 861
Gettlich Ladislaus 323, 927
Gettmann Rudolf 330, 405
Geuss Adolf 791, 878
Geutebrück Georg 57
Geyer Adolf 255, 548
— Albert 276, 470
— Béla 952, 971
— Carl 318, 565
— Desiderius 401, 525
— Franz 181, 297, 532, 887, 900
— Géza 783, 834
— Heinrich 686, 747
— Johann 339, 519
— Julius 352, 517
— Oskar 57, 234, 337, 504, 581
— Viktor 801, 863
— Wilhelm 882, 906
— v. Ehrenberg Eugen Freih. 298, 484
Geyling Remigius 806, 880
Geyschläger Julius 677, 735
Geyso Eugen Freih. v. 94
Gfrorner Johann 947, 965
Ghegja Zenovie 372, 463
Ghedina Ferdinand 353, 541
Ghelleri Heinrich 886, 910
— Maximilian 296, 435
— Oskar 886, 906
Gherardini Moritz 60, 168, 574
Gherbetz Joseph 1121
Gheri Philipp 238, 540
Ghersinich Carl 250, 444
— Joseph 395, 433
— Peter 298, 486
Ghika v. Dezsánfalva Iwan 253, 474
Ghilardi Leopold 310, 445
Ghislain Freih. v. Beaumont Saint Quintin Emanuel 36
Ghyczi Ernst 729
Ghyczy Ernst 678
— de eadem et Assa-Ablancz-Kürth Béla 58, 176
— de Gycz, Assa es Ablanczkürth Nikolaus 304, 545
Giacich Alfred 1168
Giacomelli Ernesto 372, 429
Giacomozzi Eduard 781, 825
— Fortunato 778, 875, 1025
Giannelia Paul 805, 880
Giannini Ernst Friedrich Gf. 30, 32
Gibale Rudolf 780, 862
Gibara Emil 1232
— Georg 93
Gibel Franz 999, 1016
Gibiš Ignaz 535, 1012
Gibiszer Zoltán 894, 907
Giczy Ludwig 303, 438
Gidlewski Marian 1103
Gidofalvi Béla 796, 886
Gidró Gregor v. 571, 1107
Giebisch Maximilian 101, 1009
Giehne Ludwig 236, 530
Giehrl Rudolf 79
Gieler Robert 802, 834
Gielg Carl 385, 463
Gierach Erich 361, 618
— Gerhard 366, 597
Gierlich Johann 284, 635
Gierschik Johann 336, 585
Gierster Marie 1053
Gierth Heinrich 349, 496
Giertler Ignaz 1078
Gierula Bronislaus 367, 581
Giesecke Gustav 678, 719
Giesl v. Gieslingen Adolf 218, 273, 920
— — Artur Freih. 72, 113, 160
— — Carl 782, 817
— — Heinrich Freih. 53, 173, 265, 432
— — Tassilo 109, 913, 1136
— — Wladimir Freih. v. 77, 167, 201
Giffing Wilhelm 251, 538
Gigerl Heinrich 876, 1109

Digitized by Google

Gilardi Lorenz 379, 595
Gilewicz Stanislaus 491, 1109
Gilg Alois 914, 1139
Gilhofer Herman 346, 634
— Erich 315, 920
Gilio-Rimoldi Nobile della Spada Egon 671, 748
— — Erwin 786, 849
Giller Joseph 242, 402
Gillet Anton Freih. v. 41
Gillhuber Silvin 247, 582
Gillian Emil 1220
Gillming Maximilian 261, 556
Gillyen Joseph 326, 930
— de Nagy-Enyed Coloman 345, 635
Gillyén Alexander 795, 838
Gilmreiner Julius 291, 596
— Edl. v. Freinburg Artur 663, 762
— — Nikolaus 189
Ginalski Stanislaus 1164
Gindra Eduard 250, 506
Ginner Bruno 1071, 1099
Ginti Zdeněk 951, 978
Gintner Heinrich 269, 512
Gintowt v. Dziewialtowska Maria 1054
Ginzgerber Conrad 795, 878
Ginzel Ferdinand 276, 514
— Hubert 210, 273, 922
Ginzkey Carl 1059, 1183
Giorgi Adalbert Nobile de 777, 835
— Heinrich 298, 594
Giorgieri Bernhard 317, 597
Giorgis Ludwig 261, 452
Giovanelli v. Ghersburg Heinrich Gf. 71, 189
Giovannini Ferdinand 318, 525
Giraldi Peter 248, 602, 1022
Girardi Rudolf 350, 465
Giraschek Rudolf 283, 548
Girhartz Theodor 953, 967
Giriczek Friedrich 804, 819
Girjcek Friedrich 349, 429
Girowitz Eduard v. 189
Girschner Alexander 950, 970
Girson Johann 876, 1125
Girtelschmid Franz 1168
Girtler Franz 1173
Gisela Prinzessin v. Bayern 12
— EH. 24
Giskán Lázár 1167
Gislewicz Otto 312, 485
Gismann Carl 342, 427
— Eduard 894, 899
Gissiowski Theodor 368, 449
Gissübel Friedrich 308, 546
Gitschner Rudolf 317, 545
Giulan Arkadie 352, 487
Giunio Dominik 58, 181
— Heinrich 655, 704
Giuppani Ferdinand 65
— Julius 256, 594
Giurgevich Dominik 250, 638, 1134
Giurgiu Johann 341, 501
Giurovich Nikolaus 300, 435
Giżowski Roman 382, 419
— Wladimir 1176
Gjebić-Marušić Markus 243, 919, 1032
— Stephan 300, 647
Gjekić Peter 367, 559
Gjuran Matthias 982
Gjuričić Miroslav 276, 610
Gjurišić Alexander 680, 759
— Sava 960, 968
Glacz v. Bártfa Adalbert 685, 731
Gladnik Gustav 317, 421
Glaise v. Horstenau Emund 304, 613
Glančnik Franz 798, 818
Glantschnig August 224, 588
Glanz Bronislav 1166
— Ferdinand 807, 843
— Friedrich 247, 304, 502, 583
— Julius 1150
Glas Anton 75, 141, 159
— Emil 1116
— Rudolf 951, 967, 1232
Gläsel Gustav 255, 510
Glasenapp Paul v. 657, 712
Glaser Albert 383, 403
— Adalbert 385, 473, 1117
— Anton 1227
— Attilius 295, 622
— Carl 945, 953, 958, 965, 971, 977
— Emil 373, 383, 405, 407
— Erhard 641, 1109
— Erich 386, 527
— Ernst 344, 563
— Feodor 1232
— Ferdinand 849, 1122
Glaser Franz 363, 531
— Gustav 952, 966
— Heinrich 581, 1109
— Joseph 381 523, 790, 812
— Ludwig 384, 441
— Oskar Edl. v. 985, 988
— Othmar 435, 1121
— Otto 1175
— Paul 964, 973
— Rudolf 396, 399, 413, 471, 1103
— Theodor 884, 898
— Viktor 311, 385, 495, 510
— Wilhelm 189
— v. Rechtenhort Rudolf Ritt. 1094
Gläser Alois 776, 835 1029
— Eugen 146, 1001
— Hugo 942
— Robert 64, 146, 1000
— v. Ostbrunn Theodor 189, 288, 576
Glasner Anton 238, 562
— Carl 250, 492
— Julius 804, 841
Glass Franz 1174
— Guido 360, 473
— Jakob v. 58
Glasser Franz 1053
Glässer Carl 120, 1098
— Georg 211, 784, 876
— Heinrich 227, 546
— Theodor 787, 849
Glassl Franz 1100
Glässner Julius 331, 421
— Paul 1116
Glasspiegel Jakob 1152
Glász Franz 257, 628
Glaszner Oskar 299, 924
Glattauer Hugo 958, 967
Glatter Franz 354, 611
— Joseph 304, 919
Glatty Johann 392, 431
Glatz Carl 316, 431
— Erich 797, 834
— Johann 299, 930
— Joseph 366, 411
— Samuel 1191
Glatzel Carl 963, 968
Glaubauf Friedrich 356, 616
Glauber Joseph 348, 447
— Viktor 374, 647
Glaubrecht Julius 58, 181
Glauf Paul 369, 599
Glava Georg 399, 487
Glavačević Joseph 224
Glažar Vjekoslav 942
Glazór Ladislaus 262, 456
Glega Rudolf 1131
Gleich Edl. v. Traunheim Alfred 1223
Gleichweit Adolf 783, 870
Gleim Hugo 658, 718, 1029
Gleisberg Friedrich 341, 495
Gleissenberger Rudolf 315, 613
Glesinger Heinrich 375, 509
Glessig Artur 354, 419
— August 341, 495
Glöckh Carl 384, 519
Glieher Wilhelm 984
Glier Richard 298, 568
Gliha Engelbert 377, 481
Glingar Alois 1112
Glinšek Johann 342, 593
Globočnik Carl 1010, 1023
— Franz 949, 975
— Gustav 231, 548, 1019
Glock Theodor 260, 476
Glöckler Gustav 230, 933
Glockner Rudolf 297, 530
Glöckner Carl 56, 140, 208, 1090
Glogar Joseph 225, 562
— Maximilian 394, 403
Glogau Artur 360, 511
Gloger Adolf 259, 514, 1029
Glombitza Carl 288, 562
Glos Anton 335, 509
— Bohuslav 378, 407
— Gottlieb 268, 550
Gloss Johann 882, 898
Glössl Franz 941
Glossner Adalbert Edl. v. 258, 558
Glotz Ludwig Edl. v. 189
Glotz Robert 312, 463
— — Ritt. v. 798, 849
— Rudolf 399, 481
— Wilhelm 1060, 1183
Głowacki Theodor 783, 852
Głowiński deGodziemba Bronislaus 387, 555
Glozer Ludwig 265, 544
Glück Abraham 400, 543
— Adolf 1200, 1220
— David 230, 406
— Eugen 379, 413
— Géza 372, 537
— Johann 954, 967
— Joseph 363, 425
— Julius 731, 1106, 1180
— Ludwig 1230
— Rudolf 389, 451
— Salomon 793, 836
— Samuel 345, 545
— Edl. v. Glüdenau Wilhelm 67
Glücklich Moritz 806, 829
— Rudolf 385, 587
Glückmann Carl 141, 159
— Ludwig 397, 459
Glückner Emil 354, 647
Glückselig Leopold 294, 412

Digitized by Google

Glücksmann Alois 235, 420
— Gustav 940
Gluhić Šefkija 388, 647
Glumac Milosch 251, 532
Głuszkiewicz Marian 400, 461
Gluth Carl 301, 580
— Emmerich 274, 584
— Hermann 317, 457
Gmach Carl 276, 410
— Wilhelm 942
Gmeinder Anton 239, 438
Gmeiner Alfred 940
— Andreas 107, 216
— Anton 511, 877, 1123, 1189
— Carl 256, 5 6
— Mario 368, 527
— Rudolf 797, 877
Gmey Franz 340, 589
Gnädig Leopold 793, 828
Gnagnoni Ferdinand Freih. v. 668, 699
— Leopold Freih. v. 664, 715
Gnambs Carl 291, 928
Gnauer Joseph 276, 633
Gniadi Michael 491
Gniewosz v. Olexow Siegmund Ritt. 181
— — Viktor Ritt. 686, 741
— — Wladimir Ritt. 686, 723
Gnigler Anton 779, 810
— Johann 913, 1139
Gnirs Anton 1232
— Carl 800, 858
Gobanz Hubert 359, 435
— Otto 307, 443
— Siegfried 1216
Göbel Alfred 296, 500
— Edmund 890, 897
— Heinrich 887, 898
— Johann 958, 977
— Joseph 390, 403
— Julius 271, 642
— Paul 69
— Richard 672, 723
— Wilibald 338, 417
Göbelt Joseph 348, 491
Gobetzky Robert 286, 550
Gobiet Armand 1165
— Oskar 285, 420
Gobl Carl 257, 632
— Johann 354, 611
Goblirsch Johann 1003
Göbölös Árpád 791, 828
— Carl 290, 536
Goczan Julius 354, 623
Gocsár Julius 1191
Godár Béla 314, 521
Gode Eugen 379, 537
Gödel Konrad 395, 415
Godenberg Julius 1177
Gödeny Alexander 1178
Goder Friedrich 912, 1140
Gödl Friedrich 366, 937
Godlewski Emil 1115
Gödölle Rudolf 663, 748
Gödölley Joseph 218, 285, 923
— Ludwig 289, 496
Godowski Felix 378, 461
— Manrycy 807, 863
Godzinski Andreas 243, 926
Goebel Alfred Edl. v. 943, 989
— Carl 372, 387, 553 585
— Rudolf 593, 1109
— Thaddeus 893, 899
Goeben Bertold v. 1075
Goebl Rudolf 787, 879
Goennert Adalbert 396, 469
Goertz Irma v. 1053
Goessmann Otto 189
Goetzl Joseph 359, 485
Goffin Edl. v. Gotthardsburg Alfred 235, 576
— v. Gotthardsburg Ernst 259, 576
Gogala Albert 1010
— Eduard 383, 567
Gogl Franz 322, 593
— Wilhelm 392, 563
Goglia Ferdinand 75, 772, 837
— Gustav 219, 502
— Viktor 244, 594
Gogojewicz Bronislaus 317, 597
Gogoltan Iwan 304, 459
Göhl Vinzenz 881, 900
Gohn Friedrich 246, 526
— Joseph 681, 697
Göhring Theophil 1054
Goics Alexander 298, 566
Goiginger Heinrich 202, 1042
— Ludwig 100, 202
Goitein Emmerich 1167
— Hugo 1168
Gökel Gustav 737, 1188
— Samuel 866, 1188
Golab Stanislaus 682, 771, 1167
Golachowski Johann 481, 1010
— Thaddäus 376, 441
Gold Carl 307, 568
— Carl Ritt. v. 173
— Edmund 394, 439
— Emil 369, 509
— Eugen 388, 439
— Franz 385, 439, 532
— Friedrich 291, 574, 802, 813
— Ludwig 1154
— Marcel 387, 439
— Otto 342, 563
— Raimund 287, 418
— Theodor 327, 615
Goldbach Anton 134, 204
Goldberg Carl 329, 585
— Hugo 340, 417, 1114
Goldberg Rudolf 804, 878
— Sigismund 796, 814
— Viktor 326, 627
Goldberger Aaron 378, 557
— David 954, 971
— Eduard 334, 443
— Gustav 624, 1105
— Heinrich 1144
— Ludwig 356, 527
— Maximilian 332, 509
— Moritz 359, 451
— Rudolf 950, 975
— de Buda Paul 805, 831
— — Stephan 800, 819
Goldbrich Anton 65
Goldegg und Lindenburg Paul Ritt. v. u. zu 673, 727
Goldenthal Ludwig 517
Goldfahn Geza 348, 459
Goldfeld Isidor 1167
Goldfinger Samuel 890, 899
Goldfluss Nathan 893, 899
Göldlin v. Tiefenau Carl Freih. 44
Goldmann Adolf 317, 561
— Carl 302, 538
— Eduard 99, 242, 588
— Emil 795, 827
— Leopold 1116
— Rudolf 377, 589
— Theodor 366, 407
Goldmark Alexander 955, 971
Goldner Artur 337, 561
— Friedrich 668, 761
— Julius 961, 973
Goldoni Santo 301, 538
Goldreich Hermann 942
Goldscheider Felix 306, 524
— Robert 263, 524
— Walter 964, 980
Goldschein Adolf 334, 567
Goldschmid Zdenko 804, 847
Goldschmidt Artur 1116
— Egon 954, 967
— Gustav 1116
— Hans 1181
— Julius 368, 441
— Ludwig 317, 487
— Rudolf 77, 232, 334, 356, 421, 451, 927
— (Ötvös) Daniel 262, 502
— v. Libanka Benjamin Ritt. 676, 741
Goldschmied Jakob 348, 595
Goldschmiedt Michael 1065, 1188
Goldsmann Robert 373, 501
Goldstaub David 555, 1119
Goldstein Alfred 383, 495
Goldstein Alexander 400, 567
— Jakob 941
— Marcell 957, 972
Golek Franz 1100
Golias Emil 663, 756
Goliaš Johann 1199, 1229
Goliasch Friedrich 322
— Rudolf 887, 903
— Wilhelm 261, 492
Goliath Leo 1166
Golinski Kasimir 381, 455
Goliński Franz 401, 461
Golitschek Edl. v. Elbwart Johann 380, 645
— — Moritz 260, 548
Golkowski Wladimir Ritt. v. 67, 1210
Goll Alois 394, 511
— Carl 329, 641
— Johann 356, 437
— Joseph 60
Golla Rudolf 253, 612
Gollasch Friedrich 581
Goller Theodor 1174
Golling Friedrich 310, 419
— Joseph 804, 866
— Theodor 56
Gollitsch Robert 807, 834
Gollner v. Goldnenfels Alois Freih. v. 44
Göllner Friedrich 366, 637
— Hugo 1175
Gollob Ludwig 242, 598
— Udo 779, 820
Gologórski Emil 74, 110, 216
Golonka Carl 894, 899
Golser Georg 278, 436
Goltein Salomon 1115
Goltenthal Ludwig 396
Goltsch Joseph 381, 471
Goltz August 293, 408
Golwig Jakob 960, 970
Golz Rudolf 253, 460
Gombarovics Ludwig 370, 489
Gombás Johann 802, 832
Gombos Julius 303, 628
— Ludwig 808, 838
— Michael 206
Gombosi Joseph 1168
Gomez de Parientes Otto 34
Gömöry Abraham 964, 973
— Adalbert v. 686, 731
— Andreas 802, 837
— Árpád 305, 407
— Koloman 1101
— Ladislaus 794, 827
Gomperz Oskar 961, 973
Gonauer Anton 1043, 1200, 1221
Gönczi Julius 342, 533
Gönczöl Emmerich 296, 476

Digitized by Google

Gönczy v. Biste Emmerich 148, 216
Gonda Jakob 366, 595
Gondek Andreas 388, 515
Göndör Adalbert 378, 521
— Gabriel 379, 521
Gondos Julius 267, 478
Gondrecourt Leopold Gf. 50
Gönner Alois 396, 571
Gontard Heinrich v. 52, 54, 182
Gontean Eugen 280, 636, 1018
Gontroeul Carl Gf. 38
Gönye Ladislaus 1067
Gooss Friedrich 1099
— Richard 211, 279, 925
Göpferd Emil 680, 715
Göpfert Eduard 385, 587
— Franz 368, 585
— Johann 336, 605
Göpferth v. Altburg Adalbert 106, 1004
— — Stephan 75, 224, 464, 1015
Göpp Heinrich 77
Goppold Carl 392, 591
— Wilhelm 791, 853
Goppolt Carl 264, 514, 789, 853, 1031
Goranović Demeter 296, 552
Gorayski von und zu Góraj Johann Ritt. 678, 751
Görbe Julius 1177
Gorcey-Longuyon Alexander Gf. 653, 734
— — Paul Gf. 91, 656, 736
Gorczyński Adam v. 782, 880
— de Górka 400, 573
— de Gorki Sigismund Ritt. 671, 771
Gordon Anton Freih. v. 41
Gorecki Ferdinand 342, 511
— Miecislaus 243, 418
Goretschan Ferdinand 336, 937
Görg Joseph 266, 552
— Wilhelm 259, 564
Görger v. St. Jörgen Otto Ritt. 60, 182
Görgey Gabriel 354, 533
— Géza v. 1164
— de Görgö et Topporcz Andreas 263, 542
— — Árpád 663, 738
— — Georg 669, 742
— — Guido 270, 546
— — Joseph 72, 93 161
— — Vinzenz 68, 176
Görgl Adolf 229, 432
Gorgon Benjamin 1029
Gorhan Adolf 805, 816
Goričar vulgo Makse Joseph 359, 575
Gorig Carl 1230
— Franz 301, 510
— Julius 785, 874, 1048
— Ludwig 297, 594
Goritschan Franz 301, 936
Goritz Rudolf 283, 462
Görlich Franz 370, 601
Görner Carl 327, 421
— Oswald 393, 423
Gorný Joseph 365, 467
Görög Heinrich 254, 498
Görömbei Stephan 337, 479
Gorsič Guido 293, 552
Goršič Franz 396, 455
Górski Thaddäus Ritt. v. 679, 751
Gortani Alois 1200, 1230
Gorth Franz 66
Görtler Wilhelm 375, 599
Görtz Artur v. 182
— Bruno v. 59, 189
— Friedrich v. 103, 1007
— Hugo v. 292, 504
— Kurt v. 232, 504
Gorup Wladimir 668, 761
Gorżkowski v. Gorżkow Carl 49
Gorzycki Nikolaus v. 683, 751
Gorżyński Matthias 421, 1107
Gosak Anton 386, 643
Göschl Otto 282, 492
Goskho v. Sachsenthal Emil Ritt. 103, 244, 450
Gosławski Marcell 235, 616
Gössinger Ludwig 799, 876
Gössl Franz 189, 601, 912, 1107, 1140
Gossler Jakob 1171
Gossmann Otto 203
Gostiša Joseph 337, 495
Gostischa Friedrich 203
Gostkowski v. Witoszowo Witold Freih. 682, 753
Göstl Emil 884, 900
Gostolnski Ladislaus v. 233, 927
Gostwicki Julian 709, 856
Gosztony Stephan 684, 725
Goszleth Stephan 687, 739
Gosztonyi Desiderius 895, 907
— Elemér v. 675, 741
Goth Géza 945, 969
— Rudolf 780, 857
Göth Carl 1123, 1134
Göthe Friedrich 321, 924
Gothard v. Hereny Stephan 1223
Gotsbacher Alois 885, 904
Gottas Franz 345, 443
Gotter Carl 254, 594
— -Resti-Ferrari Heinrich Freih. v. 269, 935
Götter Hippolyt 225, 578
— Martin 297, 451
Gottermayer Joseph 956, 971
Gottesheim Friedrich Freih. v. 38
— Othmar Freih. v. 236, 506
Gottesmann Adolf v. 53
— Ernst v. 656, 740
— Majer 399, 433
— de Erdőbakta Alfred 661, 718
Gottfried Aurel 1002
— Edl. v. Gottburg Eduard 68, 189
— EH. 17
— Velestav 1113
Gotthard Emanuel 1162
— Franz 1133
— Rudolf 1178
Gotthardi Rüdiger 307, 502
Götting Ernst 892, 905
— Friedrich 299, 534
GottingerMoritz 248, 444
Göttinger Heinrich 285, 586
— Ludwig 332, 419
— Otto 806, 864
— Wilhelm 272, 518
Gottl August 796, 811
— Carl 75, 171, 201, 665, 703, 1033
— Franz 182
— Maximilian 55, 189, 277, 408
Göttlicher Bruno 275, 496
— Carl 140, 206
— Ernst 272, 466, 1042
— Othmar 78, 881, 900
— Otto 291, 539
— Rudolf 266, 568
— v. Bartenthal Alois Ritt. 241, 616
— — Benedikt Ritt. 162, 997
— — Ernst Ritt. 282, 572
— — Rudolf Ritt. 276, 506
Gottlieb Hermann 370, 483, 1103
— Ludwig 245, 450
— Marian 323, 511
— Maximilian 327, 421
— Otto 307, 510
— Salomon 366, 515
Gottlob Harry 352, 461
Gottmann Emil 240, 496
Göltmann Felix 74, 371
— Franz 477
Gottscheer Richard 1130
Gottschling Adolf 415, 1005
— Gustav 299, 405
Gottsmann Friedrich 369, 405
Gottstein Rudolf 357, 631
— Theodor Edl. v. 1212
Gottwald Anton 264, 456, 1150
— August 360, 429
— Franz 341, 358, 409, 443
— Maximilian 1214
Götz Alois 1143
— Carl 794, 832, 1164
— Emmerich 660, 768
— Emil 302, 636
— Georg 317, 577
— Otto 342, 537
— Wilibald 341, 569
Götzen Egon Gf. v. 662, 695
— Hubert Gf. 665, 735
Götzinger Franz 287, 476
— Rudolf 373, 517
Götzl Albert 387, 595
— Carl 1216
— Joseph 1230
Götzlinger Edmund 1160
Goumoëns Gustav Freih. v. 176
Goutta Franz Ritt. v. 53, 176
— Wilfried 258, 498
Govorcsin Konstantin 52, 189
Gozani de St. Georges Artur Marq. 89, 150, 774, 830
Gózner Elek 339, 639
Gózony Johann 56
Gózany v. Raczkeve Johann 182
Gözsy Valerius v. 340, 622
Graber Samuel 1155
Gräber Adolf 345, 593
— Ernst 961, 973
Grablechner Ferdinand 934, 1139
Grabler Alexander 890, 907
Grablowitz Robert 301, 642
— Rudolf 317, 571
Grabner Anton 269, 620
— Emil 349, 603
Gräbner Arnold 329, 423
— Joseph 242, 414
Grabolle Hermann 307, 509
Grabovac Ladislaus 340, 647
Grabowieński Jan 344, 421
Grabowski Julian 390, 927
— Marian 579, 1104
— Stanislaus 258, 576
Grabscheid Michael 445, 1106
Grabscheidt Edl. v. Nordhof Gustav 671, 769
Grachegg Gustav 789, 857
Gracza Wilhelm 1178

Gráczer Ludwig 309, 475
Grader Leo 392, 645
Gradisch Emil 485
Gradl Carl 140, 1005
— Emanuel 253, 414
— Emil 314, 491
— Franz 383, 491
— Georg 1191
— Wilhelm Ritt. v. 58, 173, 556
Gradnitzer Georg 1060, 1183
Gradwohl Johann 1171
Graef Anton 261, 558
— Ferdinand 365, 527
— Julius 947, 969
— Robert 316, 502
Graenzenstein Artur 182
Graeser August 246, 617
— Felix 354, 635
Graeszl Géza 237, 478
Graetz Viktor 796, 823
Graevenitz Carl Gf. 654, 703
— Viktor Gf. 173
Graf Adolf 953, 971
— Albert 347, 507
— Alfred 315, 334, 457, 937
— Anton 278, 582
— Artur 950, 966
— Carl 64, 1198, 1229
— Felix 335, 407
— Franz 257, 259, 498, 608, 952, 979
— Friedrich 401, 607, 1129
— Jakob 361, 527
— Johann 248, 289, 397, 432, 490, 531, 1034
— Joseph 791, 843, 1028, 1185
— Kornelius 251, 424
— Ludwig 263, 510
— Matthias 66
— Moritz 351, 601
— Oskar 291, 951
— Stephan 317, 447
Gráf Elemér 960, 972
— Ferdinand 296, 486
Gráf Carl 333, 493
— Rudolf 1215
Grafe Viktor 955, 967
Grafl Adolf 132, 1005
— Albert Freih. v. 652, 708
— Alexander 180
— Johann Anton Freih. v. 33
Graffay v. Daruvár Andreas 991, 994
Graffenstein Joseph Freih. v. 31
Graffius Alfred 308, 536
— Carl 309, 552
Grah Adolf 633, 1006
Grafl Emil 306, 552
— Otto 797, 863
Gräfl Edmund 380, 453
Grafoner Otto 300, 435
Grallert Konrad 294
Grama Emanuel 369, 501
Gramatowicz Epiphanias 1113
Gramberg Adolf 356, 459
— Ferdinand 809, 871
Gramer Ferdinand 784, 839
— Joseph 355, 415
Gramling Elemér 396, 525
Grammont v. Linthal Franz Freih. 784, 817
Granath Joseph 224, 480
Grancich v. Cetinathal Peter 57, 1208
— Wilhelm 1215
Grandi Johann 341, 595
Grandowski Eugen 777, 818
Granichstädten Emmerich 798, 880
— Johann 374, 579
Granitz Adolf 351, 463
Granów-Wodzicki Georg Graf v. 680, 739
Grans Cäcil 241, 444
Gränz Rudolf 1114
Granzer Heinrich 1146
Grasel Georg 258, 490, 1022
Grasonick Paul 374, 415
Grasern Edl. v. Strandwehr Theodor Ritt. 168, 548
Grasl Franz 390, 409
Grassberger Carl 384
— Edmund 1212
Grasser Eugen 270, 602, 1058
— Franz 182
Grassl Franz 308, 427
— v. Rechten Ludwig Ritt. 189
Grassmair Andreas 1161
Graszberger Carl 519
Gratum Rudolf 384, 563
Grätz Bruno 681, 695
— Leo 683, 737
Gratzer Carl 292, 486
Gratzer Carl 269, 474
Grätzer Emil 389, 457
— Hugo 1114
Gratzl Alexander 252, 558
— August 1201, 1210
— Joseph 61, 219, 410
Gratzy Carl Edl. v. 189
— Kurt Edl. v. 282, 606
— Edl. v. Wardengg Oskar 949, 966
Grau Koloman 364, 521
— v. Grauenfels Hermann 60
Graubner Robert 1211
— Viktor 890, 901
Grauer Alois 955, 967
— Baruch 467, 1109
— Bruno 349, 409
Granlich Rudolf 599, 695
Graupner Otto 297, 516
Graus Carl 378, 587
Grauss Martin 685, 731
Gräven Heinrich 1042
Grbanović Martin 1133
Greb Géza 1164
Grebe Heinrich 660, 732
Greben Carl 781, 833
Grebenec Milan 277, 626
Grebenz Carl 304, 629
Grebmer zu Wolfsthurn Wolfgang v. 1162
Grebner Maximilian 891, 899
Grec Richard 893, 899
Greck Ludwig 362, 543
Grecul Arkadius Ritt. v. 279, 596
— Basil Ritt. v. 364, 483
— Oktavian Rit. v. 277, 482
Gredelj Stanislaus 221, 444
Gredinar Basilius 365, 405
Gredler Johann 317, 511
— Ludwig. Freih v. 51
Greger Emil 234, 627
— Johann 247, 309, 409, 588
— Otto 371, 421
Gregor Anatol 298, 928
— Carl 958, 977
— Géza 266, 1087
— Johann 891, 903
— Joseph 344, 599, 946, 974, 1131
— Julius 1004, 1057
Gregora Ernst 1174
Gregorčić Wilhelm 270, 452, 1135
Gregorcsik-Pászti Martin 335, 445
Gregori Rudolf 1166
Gregorič Matthias 647, 1108
Gregorig Anton 392, 495
Gregoritsch Anton 321, 629
Gregorowicz Leo 69, 168, 582
— Philipp 356, 449
Gregorsch Rudolf 284, 568
Gregory Wilhelm 786, 872
Gregurićević Franz 61
Gregurich Agnes v. 1053
— Anton Edl. v. 657, 720, 1046
— Anton Edl. v. 660, 740
Gregus Emmerich 364, 521
Greguss Géza 542
Grehs Johann 660, 680
Greiderer Johann 883, 898
Greil Arnold 951, 966
— Carl 313, 586
Greif Gottfried 321, 479
— Gustav 282, 490
— Joseph 934, 973
— Wilhelm 336, 537
Greifoner August 268, 604
Greil Hermann 387, 585
— Maximilian 397, 525
Greilinger Carl 332, 485
Greinecker Rudolf 701, 1189
Greiner Joseph 245, 534, 950, 970
— Leo 204, 332, 501
— Michael 384, 453
— Nikolaus 804, 842
— Stephan 97, 233, 600
Greipel Alois 348, 605
— Franz 1220
Greisiger Ludwig 277, 466
Greistorfer Robert 211, 784, 860, 872
Grek Johann 1116
Grelinger Johann 333, 567
Grell Viktor 267, 482
Grellepois Leon 242, 628
Grengg Georg 559
Grenső Julius 244, 456
Gressel Carl 301, 435, 1158
Gresz Georg 341, 467
Grézer Carl 666, 723
Grgac Daniel 285, 604
Gribeauval de Vaquette Johann Baptist 32
Gridl Franz 371, 575
Griebsch Hugo 218, 285, 926
Griechenland. Georg I., König der Hellenen 548
Griedl Robert 368, 589
Griell Koloman 1176
Grienberger Hugo Ritt. v. 253, 462
Griendl Adolf 305, 451
— Joseph 375, 417
Griesmüller Gyula 328, 571
Griess Franz Freih. v. 45
Griesse Alfred 281, 800, 982
Griesser Franz 940
Griessler Viktor 1130
Griessmaier Joseph 247, 589
Grieswald Alois 379, 440
Grigar Augustin 306, 480
Griger Nikolaus 1088
Grigkar Alfred 307, 495
— Otto 314, 495
— Wilhelm 781, 833, 1082
Griglyák Albert 1071
— Joseph 1082
Grigorcea Alexander Ritt. v. 684, 715
— Johann Ritt. v. 680, 702
Grigorievics Dusan 413, 1196

Digitized by Google

Grill Julius 389, 537
— Edl. v. Warimfeld Friedrich 282, 566
Grillitsch Rudolf 1115
Grillmaier Alois 786, 822
Grillo Carl 260, 490
Grimaud d'Orsay Olivier Gf. 189
Grimm Adalbert 189
— Artur 344, 455
— Carl 292, 538
— Emil 341, 624
— Franz 63, 72, 190, 373, 441, 939, 1071 1176
— Heinrich 283, 921, 1037
— Hugo 795, 796, 877, 853
— Rudolf 782, 810
— Wilhelm 358, 465
— v. Szepes-Etelvár Ludwig 658, 710
— — Nikolaus 270, 612
Grimmenstein Vinzenz Freih. v. 136, 655, 730
Grimmer v. Adelsbach Hannibal 190
Grinn Georg 1076
Grinzenberger Fried. 71, 1210
— Matthäus 884, 904
Grioni Rüdiger 948, 966
Grisogono Franz v. 1115
— Peter v. 792, 880
Grissmann Carl 358, 519
Grivič Matthias 1150
Grivičić Daniel Ritt. v. 176
— Emil 67, 73, 163, 167, 316, 496, 552, 606
— Georg Ritt. v. 794, 880
— Johann 75, 113, 158
— Leopold Ritt. v. 284, 452
Grlwnacky Rudolf 806, 814
Grlić Georg 343, 593
Grmela August 779, 850
Grmuša Michael 325, 641
Groág Robert 365, 421
Groák Maximilian 340, 521
Grob v. Jarembina Eugen 336, 477
Grobben Wilhelm Ritt v. 59, 176
Gröber Géza 804, 838
— Julius 667, 740, 1047
— Koloman 807, 836
— Ludwig 316, 477
Gröbner Franz 278, 929
— Julius 267, 548
Grobois Alex. 223, 476
— Ernst 319, 928
— Viktor 170, 448
— Edl. v. Brückenau Artur 57
Groch Leon 891, 901
Grocholski Stephan v. 653, 770
— Zdislaus 652, 700
Grochowski v. Łubicz Kasimir 1166
Grodecki Kornel 1162
Grodyński Bernhard 241, 440
Grodzicki Carl Ritt. v. 790, 856
— Ladislaus 342, 427
Groeben August von der 51
Groër Franz 304, 598
Groffits Desiderius 808, 833
Groftsik Emmerich Ritt. v. 1160
Gröger Carl 305, 501
— Franz 242, 504, 911, 1139
— Gustav 366, 579, 803, 856
— Hermann 801, 813
— Otto 798, 851
— Rudolf 362, 395, 403, 477
— Viktor 944, 965
— Wilibald 260, 420
Grogger Viktor 277, 494
Grögl Friedrich 341, 495
Grögler Carl 310, 593, 958, 977
Groh Emil 947, 979
— Eugen 226, 588
— Oskar 1178
— Oswald v. 75, 182
— Ottokar 1021, 1186
Grohmann Alexander 531, 1109
— Artur 320, 439
— August 340, 485
— Carl 259, 440, 917, 1034, 1137
— Ernst 328, 437
— Hugo 371, 449
— Paul 686, 771
— Richard 678, 757
— v. Gronau Oskar Ritt. v. 948, 966
Grohs-Fligely August v. 1177
Groidl Julius 384, 545
Groiss Carl 327, 619
Grojer Andreas 1181
Groll Heinrich 1216
— Valentin 531, 1123
Groller v. Mildensee Johann 176
— — Maximilian 55, 190
Gröller Achilles Ritt. v. 54
— Alexander Ritt. v. 61, 190, 1214
— Joseph 1156
— Leopold Ritt. v. 284, 472
— Ludwig Ritt. v. 67, 190
Grollmann Ferdinand 240, 536
Grolms Joseph 231, 628
Grom-Rottmayer Hermann 281, 510
Groman Konstantin 1165
Gromes Gustav 1165
— Leopold 872, 1122
— Rudolf 289, 516
Grond Joseph 1204, 1224
Grone rekte Erdmann Carl 1060, 1183
Gronner Joseph 890, 899
Gronovszky Eugen 804, 866
Groó Julius v. 262, 438
Groš Richard 954, 976
Grosch Desider 800, 841
— Friedrich 780, 879
Gröschel Viktor 250, 460
Gröschl Alfred 76, 777, 832, 1045
— Emil 108, 1011
— Franz 947, 979
Groselj Franz 1230
Groseits Alexius 353, 497
Grösl Carl 804, 816
Gross Adolf 218, 274, 384, 547, 920
— Alexander 246, 404, 806, 821
— Alfred 336, 455
— Alois 330, 341, 403, 427
— Andreas 1172
— Anton 695, 1189
— Carl 950, 970
— Emanuel 686, 701
— Emil 373, 883, 898
— Emmerich 963, 973
— Ferdinand 944, 974
— Franz 302, 776, 806, 814, 815
— Friedrich 806, 852
— Georg 801, 856, 964, 968
— Hieronymus 398, 499
— Jakob 356, 367, 587
— Jaroslav 667, 701
— Johann 260, 488
— Joseph 120, 1081, 1133, 1178
— Julius 311
— Ludwig 120, 1128
— Maximilian 615, 1104
— Nathan 395, 501
— Oskar 962, 968
— — Ritt. v. 246, 562
— Philipp 379, 565
— Richard 1114
— Robert 301, 526, 687, 705
— Rudolf 804, 876
— Siegmund 1114
— Viktor 399, 509, 668, 701, 1113
— Wilhelm 316, 352, 550
— Edl. v. Rechtenfels Otto 240, 536
— Le Meiere v. Kleingrünberg Michael Ritt. 1093
Grossar Gregor 242, 482
Grossauer Johann 253, 414
Grossbauer Joseph 1052
Grossbritannien und Irland, Eduard VII. König von, Kaiser von Indien 740
Grosse Gustav 789, 847
— Hermann 331, 457
— Stanislaus 792, 857
Grosseibl Siegmund 387
Grosser Ernst 333, 613
— Otto 1114
— Rudolf 329, 541
Grossfeld Ignaz 401, 517
Grosskopf Heinrich 1165
Grössl Carl 73, 166, 600
— Engelbert Edl. v. 59
— Joseph 1086
Grosschmid Carl 797, 837
Grossmann Albert 463, 1120
— Albin 1190
— Alexander 345, 605
— Alfred 361
— Alkmund 1101
— Alois 892, 903
— Árpád 382, 535
— Carl 69, 190, 413, 1167
— Eisig 1178
— Emil 360, 485, 1115
— Ferdinand 338, 537
— Franz 78
— Gustav 489
— Johann 167, 760
— Koloman 663, 742
— Leon 386, 511
— Ludwig 885, 902
— Max 686, 711
— Maximilian 705, 1107
— Otto 272, 644
— v. Stahlborn Bernhard 397, 407
Grossnigg Stephan 944, 965
Grösswang Friedrich 1115
Grosz Alexander 384, 567
— Alfred 892, 909
— Anton 287, 932
— Armin 373, 553
— Arpád 292, 566
— David 1191
— Desiderius 1166
— Emil 535
— Eugen 307, 466
— Franz 560
— Gesa 439
— Heinrich 335, 529, 1165
— Jakob 505
— Julius 395, 459, 466
— Moritz 384, 493
— Oskar 128, 208
— Richard 362, 525
— Stephan 255, 438
— Wilhelm 501
Grósz Alexander 573, 1105
— Géza 345

Groszberg Tobias 356, 531
Groszeibl Siegmund 519
Groszmann Alfred 477
— Arnold 801, 842
— Carl 350
— Eduard 330, 411
— Gustav 400
— Samuel 377, 535
Groterjahn August 147, 1001
Grotowski Erasmus 110, 1000
Grötzinger Julius 797, 839
Grouner Samuel 335, 517
Grovestius Nikolaus Freih. v. 389, 623
Groyecki Miecislaus 790, 812
Grubbauer Franz 237, 562
Grübel Hersch 1151
Gruber Alfred 332, 551, 961, 968
— Carl 58, 66, 171, 258, 536, 919, 1097
— Eduard 1165
— Ernst 337, 457, 1066
— Eugen 1198, 1222
— Friedrich Ritt. v. 1226
— Georg 882, 896
— Hermann 367, 575
— Johann 945, 969, 1115
— Joseph 351, 429
— Julius 1117
— Konstantin 389, 519
— Lorenz 373, 425
— Ludwig 658, 706, 779, 869
— Richard Ritt. v. 205, 640
— Rudolf 1223
— Viktor 949, 970
— Wilhelm 265, 626
— Edl. v. Rehenburg Artur 246, 510
— — Joseph 59
Grüber Edl. v. Seelingsheim Johann 670, 701
Grubermann Joseph 357, 931
Grubić Milan 263, 1033
— Simon 140, 1009
Grubicy v. Drago Ladislaus 94
Grubits Theophil 384, 455
Grübler Joseph 312, 431
Gruić Philipp 171, 540
Gruičić Daniel 261, 646
Grulich Joseph 1160
Grull Viktor 303, 536
Grüll Anton 785, 850
— Ferdinand 343, 487
— Franz 397, 407
Grum Heinrich 276, 418
Grumeth v. Treuenfeld
— Friedrich Ritt. 190
Grummich Friedrich 328, 551
Grün Desiderius 343, 447
— Emanuel 1120
— Emil 387, 565
— Hugo 958, 972
— Konrad 379, 447
— Oskar 358, 463
Grünauer Siegfried 805, 864
Grünbaum Carl 389, 547
— Desiderius 343, 493
— Maximilian 1191
— Simon 371, 648
— Wilhelm 962, 978
Grünberg-Ruttner Alfons Edl. v. 290, 936
Grünberger Ernst 937, 977
— Ludwig 784, 811
Grund Alfred 795, 851
— Franz 890, 905
— Friedrich 1212
— Georg 779, 854
— Rudolf Edl. v. 66, 190
— Wilhelm 359, 561
Grundei Johann 350, 519
Grundel Franz 769, 1189
Grundemann v. Falkenberg Rudolf Gf. 676, 711
Grundinger Philipp 54
Gründl Adalbert 723, 1188
Grundner Viktor 304, 429
Gründorf Julius 240, 561
— v. Zebegény Hans Ritt. 1213
— — Wilhelm Ritt. 56, 1214
Grünebaum Egon Ritt. v. 799, 821
— Franz 62
Grüneberg Carl 354, 425
— Joseph 345, 533
Grünenwald Alfons v. 59
Gruner Rudolf 778, 873
— Wilhelm 66, 190
Grüner Emil 234, 452
— Felix 295, 602
— Hugo 775, 843
— Maximilian 308, 550
— Philipp 376, 501
— Stanislaus 233, 644
Grünert Joseph 359, 585
Grünes Otto 946, 965
— Wilhelm 1152
Grünfeld Alexander 341, 469
— Ernst 234, 560, 686, 713
— Gabriel 377, 489
— Isaak 363, 501
— Jakob 395, 463
— Joseph 344, 641
— Markus 386, 543
Grünfeld Max 807, 846
— Paul 686, 725
Grünhut Adolf 1165
— Géza 894, 910
— Heinrich 366, 471
— Jakob 332, 471
— Joseph 380, 539
— Oskar 344, 477
— Rudolf 956, 976
Gruninger Wilhelm 567, 1121
Grünn Julius 236, 552
— Rudolf 806, 813
Grünne Philipp Gf. 42, 53
— Rudolf Gf. 190
Grünstein Adolf 795, 869
Grüntschel Robert 569
Grünwald Armin 348, 469
— Artur 347, 403
— Gabriel 372, 545
— Hermann 667, 697
— Ignaz 290, 924, 1058
— Jakob 364, 539
— Johann 56, 349, 507
— Julius 385, 501
— Leopold 913, 1140
— Paul 1168
— Robert 385, 411
— Rudolf 806, 867
Grünwidl Alexander 301, 636
Grünzweig Heinrich 959, 980
— Johann 63
— Rudolf 1011, 1021
— v. Eichensieg Albert 166, 424
— — Artur 67, 163, 564
Grusovin Johann 361, 495
Gruss Franz 389, 509
— Heinrich 261, 422
— Richard 306, 422
Grusz Ladislaus 112, 1081
Gruszczyński Stanislaus 359, 515
Gruszecki Robert 227, 544
Gruszkiewicz Marian 317, 419
Grützbauch Reinhold 975, 1189
Gryf v. Czajkowski Joseph Ritt. 683, 757
Gryllusz Wilhelm 395, 533
Gryziecki Johann 69
— Ladislaus 130, 1081
Grzędzielski Eugen 1169
— Johann 1167
Grzegorzeg Johann 364, 411
Grześ Johann 1108
Grzesicki Viktor 213, 229, 440, 999
Grzybowski Ladislaus 661, 700
Grzywa Emil 74
Grzywinski Anton 1127
Grzywiński Stanislaus 75, 224, 930
Gsangler Gustav 1147
Gschaider Julius 1167
Gschiel Friedrich 371, 415
Gschliesser Franz 1173
— Paul 242, 520
— Rudolf 302, 433
Gschöpf Erich 350, 513
Gsela Franz 370, 509
Gstettenhofer Franz 270, 472
Gstettner Hugo 375, 591
— Richard 1216
Gsteu Edl. v. Glendheim Guido 275, 609
Gstirner Gustav 816, 821
Gstöttmayr Johann 335, 499
Gstöttner Adolf 327, 609
— Carl Edl. v. 178
— Otto 101, 1090
Gsund Ernst 946
Gsvind Alexander 1087
Guary v. Guar u. Felso-Szeleste Friedrich 663, 725
Guasco Franz Gf. 30, 32
— Peter Alexander Gf. 31
Guba Franz 339, 607
Gübel Alois 377, 581
Guber Kamillo 112, 1009
— Carl 76, 231, 448
Guberth Carl 1135
— Hugo 1218
Gubo Hugo 276, 612
Guckler Friedrich 256, 548
— Otto Edl. v. 248, 410
Güczky Rudolf 791, 861
Gudenus Adolf Freih. v. 281, 609
— Ernst Freih. v. 679, 689
— Gabriel Freih. v. 211, 664, 668
— Gordian Freih. v. 675, 689
Guem Gustav 281, 925
Gugenbichler Oskar 1145
Gugg Carl Ritt. v. 778, 847
— Franz Ritt. v. 776, 854
Guggenberg Franz v. 957, 967
— zu Riedhofen Athanasius v. 1152
Guggenberger Albin 336, 937
— Carl 245, 361, 469, 937
— Joseph Ritt. v. 59, 181
— Ludwig 256, 456

Digitized by Google

Gugger v. Staudach Carl 315, 509
— — Cölestin 301, 568
Gugl Alois 379, 467
Guglia Eugen 1033
Guha Carl 1170
— Joseph 237, 404
— Rudolf 262, 462
— Edl. v. Ahnbach Carl 796, 864
Guhr Carl 390, 403
— Michael 1114
Guhry Ferdinand 940
Guilleaume Adalbert 653, 740
— Árpád 206
— Carl 1070
Gujás Joseph 337, 567
Gülcher Bruno 680, 759
— Konrad 668, 767, 1046
Gulden Hermann 1165
— Johann 785, 816, 911
— Konrad 387, 475
— Rudolf 388, 537
Guldener v. Lobes Wilma 1054
Gulin Julian 383, 561
— Stanislaus 376, 561
Gullan Paul 1148
Gulner Adalbert 1178
Gulovits Alexius 376, 507, 1097
Gulyás Johann 397, 485
— Gustav 1163
Gulz Ernst 1175
Gumhalter Ernst 285, 536
Gumpenberger Joseph Ritt. v. 1151
Gumpelmayer Anton 392, 589
Gumpl Robert 268, 564
— Rudolf 327, 920
Gundel Anton 371, 465
Gundelfingen Gedeon v. 302, 570
— v. Krompach Alfred 676, 741
— — Joseph 802, 837
Gundhart Gustav 1173
Gündisch Georg 149, 1092
— Julius 270, 504
— Michael 242, 410
Gundl Heinrich 323, 533
Gunesch Oskar Ritt. v. 207
— v. Bár Gustav 182
Gunhold Joseph 1212
Gunka Adalbert 661, 736
— Viktor 657, 730
Gunkel Eugen 60
Gunn Kaspar 1171
Gunne Wilhelm 399, 463
Gunold Johann 1161
Gunst Alexander 378, 511
Günsberger Siegmund 398, 529
Günste Carl 207
Günste Franz 114, 1003
Günter Franz 892, 908
Günther Adalbert 1154
— Adolf 882, 902
— August 368, 585
— Bruno 366
— Carl 299, 302, 408, 430
— Gustav 1052
— Hugo 499
— Julius 349, 439
— Paul 335, 467
— Viktor 889, 897
— Wilhelm 190, 685, 701
— Edl. v. Kroumyrth Egon 1115
— v. Ollenburg Otto Ritt. 657, 692
— — Ubald Ritt. 676, 701
Günthersberger Wilhelm 947, 965
Güntner Joseph 914, 1140
Güntschel Robert 361
Güntter Alexander 230, 604
Gunya Adalbert 363, 475
Günzburg Adolf 383, 487
Günzburger Albert 103, 1008
Günzel Carl 789, 856
— Viktor 323, 511
Gunzer Carl 374, 495
Günzl Anton 60, 166, 201
— Franz 894, 905
— Leopold 384, 583
Guosdanovich Carl v. 41, 47
Gur Gustav 272, 578
— Richard 283, 578
Gura Carl 892, 901
— Eugen 1090
Guretzky v. Kornitz Alfred Freih. 55, 190
— — und Gureck Rudolf Freih. 237, 484
Gurmann Joseph 301, 564
Gurresch Oskar 284, 594
Gürsch Albert 309, 526
Gurschner Gustav 328, 607
Gürth Carl 1042, 1043, 1129
Gürtler Carl 292, 558
— Eduard 279, 558
— Franz 332, 497
— Friedrich 787, 856
— Hans 666, 716
— Hermann 803, 871
— Hubert 271, 928
— Ignaz 328, 555
— Joseph 74, 213, 239, 472, 1009
— Julius 333, 551
— Otto 1165
Guschelbauer Rudolf 367, 603
Guschl Theodor 333, 499
Guseck Alfred Edl. v. 236, 476
— Oskar Edl. v. 72, 215, 438
— Richard Edl v. 77, 172, 558
Gusel Matthäus 234, 931
Gussich Leo Freih. v. 278, 634, 1037
— Maximilian Freih. v. 250, 626
Gustas Johann 1127
Gustaw Viktor 889, 910
Gustin Theodor 395, 593
Guszich Viktor 359, 553
Guta Martin 1084
Gutetzky Jakob 1064, 1123
— Rudolf 315, 622
Gutfreund Armin 381, 459
Guth August 790, 847
— Franz 835, 437
— Joseph 339, 631, 1164
— Nikolaus 94
— Theodor 1190
Gutherz Eugen 539, 1108
— v. Bruckschütz Franz 71, 190
Güthner Johann 793, 863
Guthy Johann 793, 839
Gutjahr v. Helmhof Joseph Ritt. 1149
Gutkowski Alexander 1086
— Julian 323, 549
Gütl Edmund 374, 481
Gutmann Carl 318, 555
— Gimpel 890, 901
— Johann 1145
— Rudolf Ritt. v. 800, 816
Gutmansthal-Benvenuti Felix Ritt. v. 346, 920
Gutmensch Carl 294, 474
Gutt Hans 345, 607
— Wilhelm 1002
Guttal Michael 306, 520
Gutte Augustin 265, 472
Guttenberg Carl Ritt. v. 668, 713
— Emil Ritt. v. 176
— Justus Ritt. v. 190
— Ottokar Ritt. v. 280, 606, 1037
— Rudolf Ritt. v. 327, 409
Guttenbrunner Georg 231, 444
Guttenstein Albert 388, 605
— Franz 349, 513
Gutter Joseph Ritt. v. 219, 534
— Raimund 251, 416
Güttl Gottlieb 114, 1098
Güttler Rudolf 274, 502
Guttmann Alfred 1144
— Andor 366, 411
— Arnold 892, 902
— Emanuel 961, 973
— Emmerich 680, 719
— Julius 395, 439
— Leopold 961, 968
— Ludwig 808, 866
— Oskar 802, 867
— Otto 959, 968
— Philipp 533, 1121
Güttner Waldemar 294, 428
— Wolfgang 310, 429, 1119
Gutwald Carl 342, 605
Gutwinski Artur 1177
Gutwirt Eduard 1169
Gutwirth Franz 1086
— Georg 64
Guzdek Vinzenz 364, 427
Guzek Leo 190
Guzelj Alexander 1165
Guzkowski Johann v. 675, 707
Guzmann Friedrich 785, 823
— Ladislaus 359, 527
— Maximilian 780, 837
Guzmányi Carl 305, 602
Gvaiz Joseph 321, 551
Gvozdanovic Anton v. 190
Gvozdanovich Vitus, Freih. v. 34, 38
Gvozdarević Johann 363, 641
Gwozdowicz Wladimir 1165
Gwoździk Basylo 393, 511
Gyakonovits Eta 397, 459
Gyalokay Eugen v. 784, 842
Gyapai Eduard 353, 565
Gyárfás Andreas 363, 539
— Joseph 338, 553
— Wilhelm 1167
Gyárfás de Léczfalva Samuel 256, 404
Gyarmathy Ladislaus 297, 498
— Ludwig 918, 1140
Gyarmati Emil 1176
— Viktor 874, 798
Gyenes Eduard 349, 533
Gyenge Viktor 1176
Gyenis Johann 363, 505
Gyergyai-Komm Joseph 776, 844
Gyetvay Andreas 1177
Gyikós Michael 351, 619
Gylek Alexander 240, 933
Gylek Felix 758, 1012
— Ignaz 56
— Rudolf 1216
Gylkadia Theodor 317, 527

Gyökhegyi Ludwig 380, 523
Gyólai Stephan 377, 573
Gyömörey v. Gyömöre und Teölvár Alexander 661, 724
— — Anton 672, 738
— — Georg 1225
Györbiro Konstantin 1176
— Zoltán 802, 844
Györffy Joseph 1177
— Julius 368, 459
— Ladislaus 793, 842
— v. Telekes Koloman 683, 725
Györfi Ernst 388, 475
György Adam 359, 447
— Elias 1086
— Ludwig 375, 469
— v. Ikland Emöd 1032, 1104
Gyorgyevics Feodor 672, 755
Györgyi de Deákona Carl 94
Györgypál Dominik 367, 565
— v. Csik-Taplócza Guido 274, 919
Györi Alexander 378, 477
— Edmund 1165
— Viktor 363, 497
Györössy-Csepreghy Eugen v. 1050
Györy Ludwig 314, 477, 1076
— de Felpécz Carl 273, 623
Győző Adolf 347, 503
— Desiderius 378, 645
Gyujtó v. Sepsi-Martonos Ludwig 1218
Gyukits Nikolaus 836, 1119
Gyulai Emanuel 793, 829
— Michael 893, 907
— de Maros-Nemeth Albert Gf. 35
Gyulai de Maros-Németh Ignaz Gf. 37, 41
— — Samuel Gf. 33
Gyulay Elemér 1115
Gyuricskó v. Módos Nikolaus 326, 593
Gyuriss Anton 260, 520
Gyurits v. Vitesz-Sokolgrada David, Freih. 53, 176
— — Konrad 1121
— — Theodor 251, 418
Gyürke Desiderius 253, 530
Gyurko Johann 917, 1139
Gyurkovics Carl 289, 927
— Michael 395, 583
Gyurkowicz Georg 857, 908
Gyürky Edl. v. Gyürki Franz 376, 559
Gyurovszky Johann 894, 907

H

Haag Géza 241, 534
— Nikolaus Freih. v. 32
Haage Robert 882, 896
Haagen Maximilian 781, 869, 1134
Haager Maximilian 495, 1110
Haagn Ernst 349, 495
Haagner Carl 239, 486
Haala Hugo 785, 832
— Leopold 809, 859
— Oskar 101, 216
— Richard 279, 442
Haam Franz 100, 881, 908
Haan Friedrich Freih. v. 1208
Haar Joseph 385, 403
Haardt v. Hartenthurn Carl 289, 528
— — Vinzenz 1057, 1183
Haarmann Robert 784, 822
Haas Adolf 370, 579
— Alexander 78, 653, 722
— Anastasius 961, 968
— Anton 563, 1110
— Arnold 331, 627
— August 377, 383, 441, 593
— Carl 205, 430, 788, 866, 885, 896
— Ferdinand 72, 382, 400, 443, 521, 650, 688
— Franz 375, 519, 1100, 1149
— Friedrich 303, 285, 519, 568
— Georg 390, 403
— Gustav 250, 424
— Hans 398, 469
— Ignaz 244, 598
— Johann 239, 598, 963, 978
— Joseph 67, 111, 241, 550, 1051, 1099
— Kamillo 289, 612
— Kuno 361, 937
— Oskar 282, 602
— Otto 1239
— Philipp 1115
— Richard 264, 420
— Salamon 396, 587
— Theodor 390, 543
— Vinzenz 258, 456
— Wilhelm 252, 546
— v. Bilgen Friedrich 662, 758
— v. Ehrenfeld Rudolf 251, 600
— Edl. v. Hasenfels Georg 689, 747
Haas v. Kattenburg Theodor 62, 182, 1214
— v. Martény Stephan 45
Haas v. Trotzen Ottokar 182
Haase Carl 400, 449
— Gustav 234, 604
— Johann 1148
— Siegfried 303, 600
— Edl. v. Wranau Richard 264, 627
Haasz Arnold 1164
— Franz 380, 567
— v. Grünenwaldt Kamillo 64
— — Vinzenz 57, 190
Háasz Géza 311, 529
Haba Franz 1076
Habacher Alois 256, 478
— Andreas 210, 274, 478
— Johann 294, 478
Habekost Alois 793, 811
Habel Franz 377, 403
— Julius 340, 599
— Leonhard 791, 818
— Rudolf 285, 474
Haberda Hugo 315, 927
Haberditz Johann 247, 482
Haberein v. Armfeld Franz Freih. v. 45
Haberer Johann 1115
— Ludwig 800, 878
— Theodor 787, 853
Haberfeld Artur 399, 573
— Maximilian 332, 573
Haberl Adolf 686, 695
— Alfred 686, 767
— Johann 277, 414
— Ludwig 680, 717
— Martin 947, 966
— Paul 331, 551
— Richard 1167
Habermann Carl 310, 627
— — v. 238, 925
— Ferdinand v. 205
— Gustav 797, 831
— Henriette v. 1053
— Hugo Edl. v. 202, 516
— Johann 400, 505
— Oskar 350, 481
— Wilhelm 298, 929
Habernek Edmund 654, 703, 1023
Habesser Carl 952, 971
Habestwallner Matthias 808, 861
Habich Anton 772, 848
— Wilhelm 260, 510
Habicher Julius 272, 434
Habietinek Friedrich 1181
Habig Carl 799, 812
Habijanac Viktor 391, 507
Habl Johann 958, 977, 1096
Habla Joseph 395, 485
Hablesreiter Franz 264, 935
Hablick Richard 964, 978
Hablitschek Carl Edl. v. 176
Habor Franz 227, 412
Háberi Georg 362, 477
Habrich Emil 523, 1109
— Johann 1074, 1118
Habrovszky Alexander 74
— Joseph 58, 182
Habtmann Joseph 257, 610
Hack Franz 918, 1140
Hackbeil Franz 376, 515
Hacke Gustav Freih. v. 54, 1077
Hackel Emil 957, 972
— Joseph 1111
— Robert 337, 921
Hackenberg Albert 315, 491
— Alois 282, 552
— Anton 254, 580, 1134
— Gotthard 362, 597
— Gustav 182
— Otto 242, 485
— Reinhard 1231
— Viktor 266, 406
— Edl. v. Reschheim Edmund 274, 484
— — Oskar 256, 568, 1074
— — Richard 67, 190
Hackenberger Andreas 239, 924
— Carl 352, 539
— Franz v. 38
Hackenschmidt Johann Edl. v. 245, 920
— Milan 947, 969
Hackenseilner Joseph 307, 554
Hacker Erwin 271, 418
— Ferdinand 75
— Leib 377, 591
— Leo 390, 497
— Moritz 1116
— Salomon 961, 971
Hackher zu Hart Franz Freih. v. 46
Hackhofer Theodor 680, 709
Hackl Heinrich 349, 579
— Richard 253, 556
Häckl Eduard 312, 579
— Emanuel 391, 547
Hackler Artur 1174
— Gottfried 809, 851
Hackmann Demeter 246, 944
— Viktor 784, 864
Hackmüller Albert 1160
— Alexander 320, 406
— Oskar 328, 501
Hackstock Franz 871, 1123
Hacura Eduard 689, 695

Digitized by Google

Haczewski Carl 325, 517
Hadál Stephan 368, 439
Hadarits Edmund 892, 910
Hadáry Ludwig v. 1148
Hadaszczok Joseph 241, 542
Haderdány Andor 957, 972
Haderlein Wilhelm 958 968
Hadfy Emmerich v. 60
Hadia Konstantin 242, 642
Hadik v. Futak Andreas Reichsgraf 29
— — Carl Gf. 37, 39
Hadina Erwin 890, 897
Hadinger Andreas 1163
— Viktor 911, 1105
Hadnagy Dominik 286, 570
Hadrawa Joseph 1171
Hadrbolec Joseph 333, 457
Hadrboletz Franz 306, 574
Hadviger Emanuel 287, 540
Hadwiger Alois 358, 415
— Franz 344, 423
— Maximilian 272, 458
— Oswald 313, 471
— Otto 946, 969
Hadži-Ristić Milan 326, 643
Hadžić Omer 307, 405
Haecht Emmerich 789, 817
Haerdtl Theodor 332, 551
Haerpfer Alfred 804, 847
Hafenrichter Emil 311, 999
Hafenscher Rudolf 353, 561
Haffer Emil 1154
Haffner Carl 1144
— Ludwig 884, 896
Hafner Artur Ritt. v. 885, 906
— Carl 355, 575
— Joseph 545, 1094
— zu Puchenegg und Peintnern Leopold v. 311, 613
Haftel Moses 364, 461
Hagelin Henning 660, 750
Hagen Adolf v. 69, 190
— Alfred 346, 535
— Carl 349, 561
— Ernst Freih v. 182
— Hermann 786, 856
— v. Hagenburg Friedrich 912, 1129
Hager Carl 309, 405, 1159
— Emil 268, 504, 1032
— Eugen 273, 522
— Friedrich 503
Haglian Michael 60
Hagljan Zvonimir 312, 455
Hagyits Stephan 891, 907
Hagymássy Dionysius 373, 531
Hähling v. Lanzenauer Friedrich 308, 455
— — Gustav 308, 621
— — Oskar 292, 474
Hahmann Viktor 782, 855
Hahn Albrecht 371, 487
— Andreas 992, 994
— Anton 316, 579
— Arnold 384, 595
— Artur 354, 465
— Carl 1130
— Franz 257, 542
— Friedrich 1163
— Georg 1153
— Joseph 393, 543
— Kornelius Freih. v. 1181
— Maximilian 352, 471
— Oskar 348, 577, 961, 978
— Otto 383, 493
— Paul 386, 487
— v. Hahnenbeck Waldemar 1216
— — Walfried 317, 594
— — Walter 277, 594
— Edl. v. Hahnenheim Wolfgang 1214
Hahne Rudolf 245, 448
Hahnenkam Ernst 231, 470
Hahorkiewicz Ladislaus 254, 514
Haibel Julius 623, 1125
Haid v. Haidenburg Alexander 222, 504
Haidekker Erwin 669, 737, 1046
Haider Franz 1147
— Johann 316, 549
Haidinger Franz 358, 613
— Rudolf Ritt. v. 807, 880
Haidl Eduard 366, 937
Haidu Julius 365
Haigner Alois 372, 481
Hailzl Eduard 309, 551
Haim Eduard 891, 901
— Emil 1117
— Isidor 1115
— Rafael 395, 487
Haimann Anton 346, 515
— Leopold 348, 481
Haimberger Friedrich Freih. v. 681, 715
Haimböck Friedrich 940
Hain Eduard 1161
Hainbach Julius 383, 417
Haindl Erwin 283, 606
— Ludwig 1212
Hainisch Joseph 381, 519
Hainscheg Adolf 399, 415
Hainz Emil 948, 975
Hainzlmayr Franz 950, 966
Haissinger Wenzel 940
Haist Gustav 333, 523
Haitinger Maximilian 249, 924, 1026
Hajagos Andor 352, 439
Hajas Béla 362, 553
— v. Simonyi Desiderius 670, 735
Hajcsi Barnabas 892, 910
Hajdu Árpád 950, 970
— Desiderius 374, 479
— Friedrich 330, 465
— Julius 433
— Michael 285, 470
— Rudolf 332, 477
— Zoltán 329, 411
Hajduska Alexander 953, 971
Hajeck August 202
Hajek Alois 244, 621
— Augustin 243, 595
— Carl 258, 620
— Franz 1161
— Johann 390, 589
— Joseph 895, 899, 1179
— Ladislaus 1097
— Ludwig 328, 515
— Norbert 784, 850
— Otto 891, 897
— Rudolf 913, 1138, 1159
Hájek Friedrich 271, 929
— Jaroslav 1174
— Johann Edl. v. 716, 1110
— Joseph 343, 926, 1190
— Ladislav 373, 551
— Oldřich 1190
— Wenzel 1087
Hajgató Béla 367, 567
Hajiček Hugo 372, 587
Hajicsek Emil 1169
Hajnal Alexander 350, 571
— Liborius 258, 478
— Ludwig 388, 479
— Wolfgang 1167
Hajnik Paul 953, 971
Hajnóczy Georg 1177
Hajnovský Georg 952, 976
— Jaroslav 643, 1107
Hajnyi Artur 991, 995
Hajós Emil 380, 439
— Eugen 316, 628
Hajts Eugen 384, 469
— Géza 380, 411
— Julius 798, 839
— Valentin 1090
Hak Friedrich 955, 976
— Joseph 284, 614
Hák Bohuslaus 1166
— Jaroslav 332, 645
Hakel Eduard 391, 511
Hala Eduard 345, 457
Hála Ferdinand 396, 491
Halácsi Alexander 793, 844
Halácsy v. Nemes-Halács Julius 991, 994
Halagić Ljubomir 70, 219, 524
Halam Heinrich 304, 509
Halama Joseph 1190
— Vinzenz 1086
Halámek Ferdinand 382, 513
Halapi Friedrich 1176
Halász Aladár 342, 565
— Alexander 389, 573
— Árpád 841, 1107
— Carl 182
— Emanuel 374, 529
— Emmerich 400, 567
— Gabriel 396, 529
— Heinrich 1164
— Hermann 335, 369, 419, 439
— Joseph 894, 907
— Julius 381, 521
— Martin 341, 475
— (Hirschfeld) Samuel 350, 439
— v. Dabas Sigmund 669, 746
— Zoltán 396, 553
Halasy de Dévaványa Paul 182
Halászy Desiderius v. 657, 744
Halatschka Carl 242, 472
Halavanja Nikolaus 1216
Halban Johann Ritt. v. 799, 819
— Joseph 1223
Halbauer Emil 253, 640
Halbédl Robert 1085
Halberstadt Artur 330, 601
— Emil 780, 810, 1015
Halbhuber Franz 213, 903, 1104
Hälbig Edmund Ritt. v. 190
— Franz 1176
Halbmayr Ernst 1114
Halbreich Albert 384, 463
Halbsch Julius 247, 450
Halbwidl Adolf 300, 620
Halecki v. Nordenhorst Oskar Ritt. 176
Halewicz Johann 284, 440
Halfar Carl 799, 816, 1096
— Viktor 78, 222, 626
Halik Stanislaus 1162
Halík Jaroslaus 947, 975
Halip Aurelian 347, 483
— Eugen 895, 903
— Theodat 338, 483
Halir Albert 1153

Halko Rudolf 296, 586
Halkowich Alphons 911, 1136
Halla Carl 799, 848
— Desiderius 302, 429
— Johann 53
— Joseph 1167
— Raimund 336, 634
— Robert 1165
— Viktor 363, 449
— Zdenko 383, 937
— de Szent Demeter Artur 288, 458
— — Ferdinand 669, 707
Hallada Alois v. 176, 280, 586, 1035
— Artur 246, 580
Hallamassek Franz 791, 838
Hallavanya v. Radoičić Georg 176
— — Theophil 65, 190, 664, 696
Hállay Carl 1114
Halle Georg 954, 967
Haller Carl 1131
— Eugen Gf. 666, 730
— Geza 398, 541
— Johann 892, 905
— Maximilian 70, 332, 621, 943, 974, 1048
— Oskar 361, 531
— Rudolf 316, 587
— v. Hallenburg Carl 800, 861
— — Cäsar 273, 927
— — Edmund 287, 930
— — Joseph 783, 860
— — Miecislaus 668, 753, 1046
— Edl. v. Hallenburg Stanislaus 209, 783, 811
— v. Hallerkeö Paul Gf. 671, 720
— de Hilib Andreas 254, 502
— v. Hilib Edmund 254, 530
— — Gustav 327, 503
— v. Raitenbuch Arnold 274, 524
— — Carl 75
Hallmann Wilhelm 306, 429
Hallósy Tibor 805, 842
Halm Nikolaus 672, 769
— Rudolf 72, 223, 572
Halma Hermann 220
Halmágyi v. Tordátfalva Gabriel 958, 972
Halmai Andor 687, 723
Halmay Adalbert 381, 411
— Emil 336, 505
Halmel Franz 104, 920
— Wenzel 775, 877
Halmi Eugen 1115
Halmos Emil 379, 541
— Joseph 345, 489
— Moritz 352, 569
Halmschläger Franz 277, 516
Halmy Carl 327, 469
Haloun Wenzel 380, 577
Halper v. Szigeth Marcell 241, 504
Halpern Carl 351, 423
— Michael 942
Halphen Joseph 485, 1104
Haltenberger Emmerich 259, 446, 1019
— Johann 314, 537
Halter Julius 1157
Haluska Alfred 241, 422
— Hubert 779, 840
— Hugo 240, 927
— Stephan 232, 512
Ham Johann Wilhelm 32
Hamaček Franz 1150
Hamáček Ludwig 893, 899
Hamada Ludwig 781, 878, 1016
Hamal Carl 390, 457
Hamaliár Ludwig 677, 741
Hamann Carl 1115
— Joseph 98, 465, 1124, 1171
Hamata Julius 330, 563
Hambauer Alois 911, 1141
Hamböck Heinrich 780, 871
— Raimund 245, 922
Hamborszky Adalbert 358, 535
Hambrusch Joseph 304, 435
Hamburger Friedrich 941
— Gustav 806, 813
— Joseph 1104
— Lothar 808, 851
— Paul 807, 834
— Robert 796, 817
Hamerli Joseph 325, 505
Hamma Anton 295, 930, 1049
— Robert 316, 925
Hammel Maximilian 375, 569
Hammer Carl 322, 577
— Engelbert 1077, 1126
— Ferdinand 304, 926
— Franz 1149
— Hugo 296, 514
— Johann 272, 514
— Robert 362, 439
— Rudolf 353, 431, 1215
— Viktor 760, 834
— Wenzel 1076
— Zoltan 1165
— -Purgstall Artur Freih. v. 1219
Hammerl Franz 779, 830
— Vinzenz 335, 643
Hämmerle Klaudius 367, 547
— Edgar 277, 550
HämmerleFranz 332, 499
Hammerschlag Oskar 396, 525
Hammerschmid Joseph 539, 1110
— Julius 226, 524
— Sebastian 99, 944, 969
— Simon 220, 588
Hammerschmidt Joseph 497, 1010
— Leopold 269, 624
Hammerstein Wilhelm Freih. v. 675, 767
— -Equord Joseph
— Freih. v. 680, 759
— -Gesmold Arnold Freih. v. 652, 728
Hamon Peter 731, 1188
Hámon Joseph 1056
Hámoreszky Artur 667, 705
Hámos (Hirtenstein) Adalbert 351, 556
— v. Pelsücz Loránd 670, 731
Hampel Carl 913, 1140
— Eduard 913, 1137
— Emanuel 681, 709
— Franz 782, 840, 887, 896
— Matthias 103, 1009
— Rudolf 69, 171, 442
Hampl Anton 1176
— Arno 288, 921, 1034
— Friedrich 302, 559
— Gustav 285, 558
— Julius 785, 823
— Vinzenz 281, 512, 667, 748
Hamrle Rudolf 1165
Hamvassi Tihamér 378, 539
Hamza Desiderius 803, 826
— Gottlieb 240, 643
— Jeremias 310, 529
— Kamillo 940
Hanaček Emil 360, 419
— Hermann 339, 513
— Wilhelm 967, 972
Hanak Arnold 945, 974
— Carl 992, 993
— Emanuel 285, 508
— Joseph 911, 1139
— Rudolf 310, 465, 542, 1123
— Sebastian 992, 995
Hanák Anton 785, 846
— Carl 1142, 1162
— Heinrich 245, 638
— Hugo 1163
— Nándor 366, 523
Hanamann Alexander 332, 541
— Anton 889, 905
— Joseph 264, 490
Hanasiewicz Oskar 543, 1110
— Wladimir 803, 861
Hanauer Eugen 1181
Hanausek Wilhelm 1129
Hanauska Emil 255, 584
— Joseph 381, 485
— Rudolf 353, 513
Hanc Rudolf 345, 437
Hanč Franz 960, 977
— Joseph 940
Hancke Carl 284, 504
Hancsok Desiderius 390, 533
Hanczakowski Basil 811, 1107
Hand Schmerl 1114
Handel Carl 792, 872
— — Freih. v. 706, 661
— Friedrich Freih. v. 57, 190
— Rudolf Freih. v. 211, 665, 699
— -Mazzetti Ernst Freih. v. 260, 612
— — Eugen Freih. v. 275, 502
— — Heinrich Freih. v. 358, 607
— — Rudolf Freih. v. 210, 273, 610
— — Viktor Freih. v. 190
Händel Wilhelm 357, 603
Handiak Orestes 328, 421
Handl Johann 386, 611
— Michael 348, 565
Händl Alois 246, 456
Handler Carl 1213
— Richard 288, 460
— Rudolf 353, 465
Handmann Adolf 793, 826
Handofsky Ernst 328, 563
Handschuh Gustav 276, 554
— Edl. v. Handtenau Adolf 74
— Viktor 77
Handstanger Joseph 244, 468
Handzó Paul 357, 469
Hanek Franz 341, 523
Hanel Eduard 223, 638
— Heinrich 661, 764
— Johann 583, 1095
— Joseph 357, 392, 937
— Julius 346, 539
— v. Hannafeld Hugo 67, 163, 434
Hanf Carl 210, 274, 434
Hangl Georg 801, 871
Hangos Adalbert 387, 525
Haniawetz Gustav 305, 500
Hanika Albert 338, 569
— Anton 239, 560
— Franz 1146
— Gottfried 884, 896
— Johann 886, 908, 1038
Hanikif Hugo 778, 819
— Humbert 778, 823
Hanikyt Alois 663, 715
— Emanuel 214, 939
Hanisch Alfred 268, 471
— Artur 255, 512
— Carl 799, 848
— Franz 807, 847, 962, 966

Digitized by Google

Hanisch Joseph 1043, 1162
— Ladislaus 379, 474
— Rudolf 317, 634
— -Pacully Adolf 663, 752
Hänisch Carl 1075
— Joseph 658, 708
— Ludwig 676, 739
Hank Joseph 350, 569
Hanka Alois 469, 1125
— Julius 945, 965
— Stanislaus 292, 440
Hanke Ernst 809, 812
— Heinrich 67, 190, 288, 574
— Hugo 374, 601
— Johann 1181
— Maximilian 69
— Theodor 75, 167, 536
— Wilhelm 381, 585
— Wladimir 398, 583
Hankenstein Alfred v. 247, 612
— Carl v. 882, 905
Hanker Bruno 301, 440
— Otto 285, 482
Hankó Artur 803, 832
Hankovszky Zoltan 337, 595
Hanl Theodor 102, 1131
Hann Albert 340, 527
— Heinrich 891, 907
— Hermann 116, 1004
— Rudolf 327, 407
— v. Hannenheim Artur 234, 482
— — Joseph 57, 182
Hannak Joseph 378, 499
— Robert 278, 617
Hannoeck v. Hanwehr Hermann 294, 936
Hanner Anton 372, 427
Hannig Stephan 1085
Hanninger Ludwig 381, 495
Hannus Franz 372, 483
Hanreich Anton 388, 647
— Joseph 299, 936
Hansa Alexander 1211
— Maximilian 255, 582
— Oskar 1211
— Richard 801, 821
Hansel Ernst 957 977
Hanselitsch Carl 391, 593
Hanselmayer Franz 388, 593
Hansemann Ludwig 667, 762
Hansen Ferdinand 1164
Hansinger Joseph 1152
Hanskarl von Berezna Alexander 1092
Hanslofsky Rudolf 947, 966
Hansmann Adolf 76
Hanss Hieronymus 786, 862
Hansy Hubert 962, 968
Hanszel Hubert 890, 906
— Maximilian 339, 609
Hantich Silvester 914, 1137
Hantke Viktor 348, 927
Hantken v. Prudnik Friedrich Ritt. 272, 428
Hantsch Carl 327, 619
Hantsche Alois 276, 522
Hantschel Ernst 330, 487
— Joseph 1168
Hanula Joseph 302, 490
Hanus Franz 259, 927
Hanus Adalbert 1160
— Anton 229, 596
— Carl 75, 375, 457
— Eduard 1060, 1184
— Hugo 892, 901
— Johann 296, 637
— Joseph 952, 976
— Ottokar 374, 417
— Theobald 380, 599
Hanusch Franz 803, 824
— Ignaz 307, 634
— Johann 958, 977
Hanusz Ladislaus 962 973
— Stanislaus 890, 899
— Zoltàn 1087
Hanvay v. Hanwa Ladislaus 671, 735
Hányi Carl 807, 836
Hanza Carl 1169
Hanzely Carl 306, 465
— Johann v. 680, 743
— Julius v. 678, 741
Hanzlik Alois 314, 665
Hanzu Alexander 884, 900
Hapala Johann 699, 1189
Happak Hugo 385, 463
— Otto 392, 485
Happer Maximilian 777, 858
Harabacz Alexander 377, 421
Haracich Johann 1212
Haracich Emanuel 1210
Haradauer Edl. v. Heldendauer Carl 56, 190, 258, 472
Haradewicz Franz 246 540
Harambasa Johann 339, 501
Harant Emanuel 315, 611
Haraschin Gustav 1229
Harasek Franz 884, 896
Harasek Eduard 978, 993
Harasiewicz Leon 894, 899
Harasowski Alexander 1114
Harasymowicz Joseph 383, 461, 1097
Harassin Eduard 126, 1128
Haraszty de Mokcsa et Haraszti Adalbert 343, 477
Haražda Jaroslav 1165
Harazim Ludwig 305, 497
Harbauer Carl 283, 924, 1037
Harbath Gottfried 361, 553
Hardegg Anton Gf. 43
— Heinrich Gf. 45
— Ignaz Gf. 39, 43
— zu Glatz und im Machlande Eugen Gf. 676, 731
— — Johann 670, 716
— — Joseph 682, 699
— — Klemens Gf. 662, 706
— — Leopold Gf. 670, 707
Harden Martin 1116
Hardt Carl Rit. v. 681, 699
— Kamillo 659, 716
— Theodor 680, 755
Hard l Rudolf 469
Härdtl Joseph 333, 499
— Rudolf 361
Hardy Dionysius 685, 724
Hargesheimer August 1090
Harhammer Rudolf 1152
Haring Friedrich 379, 409
Häring Ferdinand Freih. v. 35
Haris Eugen 352, 559
Harl Alois 148, 216
Harlfinger Richard 890, 905
Harmann Johann 1165
Harmos de Hihalom Adalbert 658, 728
— de Hihalom Stephan 661, 734
Harner Doimo 240, 532
Harnisch Carl 276, 478
— Roland 285, 586, 1045
— Rudolf 299, 647
— Vinzenz 941
Harok Rudolf 374, 513
Harpt Franz 331, 611
Harrach Ferdinand Gf. 34
— Franz Gf. 32
Harrer Carl 1212
— Franz 794, 827
— Rudolf 313, 635
— Edl. v. Lucienfeld Paul 304, 545
Harsányi Barnabas 401, 541
— Desiderius 1225
— Julius 957, 972
— Koloman 349, 366, 465, 493
Hartberger Franz 254, 608, 1016
Hartel Emil 301, 480
— Wilhelm Ritt. v. 680, 703
Härtel Adolf 235, 530, 1059, 1183
Hartelmüller Erwin Freih. v. 1007, 1073
Hartelmüller Simon Freih. v. 37
Harter Carl 887, 898
— Gustav 1223
— Hermann 311, 570
— Johann 323, 489
Harth Friedr. 240, 530
Hart g Adolf 396, 549
— Ferdinand 66
— Paul 397, 549
— Theodor Gf. 1212
Hartinger Carl 343, 445
Hartl Franz 370, 485, 1123
— Friedrich 683, 757
— Max 685 747
— Rudolf 344, 499, 1052
Härtl Franz 1149
Hartlab Carl 1219
Härtlein Alfred 243, 554
— Ludwig 237, 408
Hartlieb Friedrich Ritt. v. 273, 629
— Viktor 1229
— v. Wallthor Carl Freih. 49
— — Moritz Freih. 60
Hartmann Adalbert 374, 857
— Alexander 1074
— Anton 1161
— Carl 298, 562, 790, 868
— Eduard 323, 611
Hartmann Emanuel 396, 637
— Emmerich 253, 482
— Franz 379, 469
— Friedrich 338, 937
— Gustav 76, 190, 249, 369, 513, 625, 1116
— Heinrich 310, 534, 1099
— Hugo 288, 933, 1039
— Johann 285, 572
— Maximilian 237, 291, 420, 640
— Paul 390, 553
— Richard 305, 510
— Wilhelm 396, 575
— Edl. v. Hartenthal Leopold 400, 583
Hartmayr Carl 1166
Hartnagl Viktor 1160
Hartrampf Ladislaus 372, 645
Hartstein Alexander 954, 971
— Rudolf 892, 901
Hartung Ernst Ritt. v. 51
Hartwagner Joseph 1230
Hartwich Emil 148, 216
— Joseph 777, 844
Hartwig Joseph 231, 460
— Wilhelm 272, 444
Hartyáni Emmerich 809, 827
Hartzer Franz 305, 471
Hary Johann 1156
Hašak Joseph 1191

Hasch Emanuel 372, 471
— Friedrich 61
Haschek Viktor 311, 517
Haschka Carl 776, 815
Haschke Franz 307, 590
— Gustav 806, 834
— Heinrich 799, 821
— Johann 795, 818
Hase Heinrich 381, 577
Hašek Augustin 305, 58[illegible]
Hásek Carl 1113
— Franz 335, 605
— Jaroslav 1226
— Ulrich 257, 560
Haselhofer Joseph 332, 593
Hasenauer Anton 1162
— Carl Freih. v. 672, 699
Hasenfeld Carl 657, 722
Hasenöhrl Arnold 263, 636
— Friedrich 678, 695
— Heinrich 352, 597
Hasert Rudolf 803, 819
Haslakiewicz Marius Ritt. v. 687, 753
Haslinger Alfred 238, 588
— Carl 341, 429
— Franz 786, 876
— Friedrich 220, 418
— Ludwig 398, 589
Hass Guido 357, 491
Hassa Adolf 955, 967
Hassack Artur 283, 482
Hassan Peter 940, 1071
Hasselberger Franz 788, 877, 1036
Hassenbauer v. Schiller Ernst Ritt. 785, 820
Hassenteufel Franz 236, 470
— Ladislaus 253, 604
Hasefurther Alfred 802, 823
— Oskar 783, 826
Hassinger Franz Edl. v. 55, 190
— Rudolf Edl. v. 247, 586
Hassler Jakob 800, 876
Hässler Hermann 298, 428
— Hubert 784, 839
Hasslinger Viktor 1200, 1213
Hassmann Friedrich 1143
— Theodor 263, 424
Hasterlik Carl 962, 978
— Otto 959, 980 1121
Hastreiter Anton 1066, 1121
— Johann 780, 863
— Rudolf 361, 618
Hatfaludi Mór 957, 972
Hatházy Géza 291, 478
Hatlanek Franz 331, 936
Hatos Eugen 315, 477
Hattingberg Hans Ritt. v. 685, 705
— Walter Ritt. v. 687, 705
Hattinger Emil 275, 426
— Johann 1127
Hatzl Artur 804, 821
— Richard 787, 877
Hatzlhoffer Alois 298, 486
Hatzunder Johann 242, 606
Hatzy Alois 55
Hau Friedrich 314, 481
Hauber Otto 305, 447
Haubner Carl 669, 711
— Eduard 773, 834, 1025
Haubold Friedrich 788, 861
— Julius 786, 860
Hauck Alfred Ritt. v. 282, 600, 1028
— Franz 1198, 1222
— Julius 788, 858
— Richard Ritt. v. 336, 587
— Edl. v. Trautenthal Raimund 75
Haudek Adolf 276, 460, 1034
— Carl 1179
— Cyrill 270, 590
— Heinrich 333, 437
Haueise Eduard 223, 538
Haueisen Franz 796, 863
Hauenstein Oskar 304, 933
Hauer Alois 1165
— Anton 394, 497
— Carl 231, 464
— Eugen 382, 493
— Franz 1116
— Friedrich 1214
— Leopold 73
— — Freih. v. 166, 748
— Ludwig 242, 627
— Robert 367, 499
— Rudolf 281, 476, 1035
— Viktor 1132
— Wilhelm Freih. v. 649, 738
Hauger Adolf 293, 456
— Alexander 1229
— Alfred 1200, 1213
Haugwitz Carl Gf. 679, 699
— Eugen Gf. 47
Hauk Carl 363, 405
Hauke Eduard 53
— Emil 912, 1138
— Guido 291, 488
— Norbert 952, 967
— Richard 106, 270, 418
— Rudolf 1175
— Wilhelm 190
Hauler Alfred 956, 967
— Otto 241, 615, 1016
Haun August 57
— Eduard 1179
— Ludwig 54, 250, 410, 1059
Hauninger Franz 118, 216
Haunold Anton 349, 575
Haunzwickl Franz 399, 551
Haupner Joseph 341, 445
Haupt Adolf 309, 463
— Arnold 1014, 1186
— Joseph 886, 896
— Julius 307, 642
— Martin 364, 503
— Maximilian 328, 636
— Otto 1154
Hauptmann Alfred 65
— Alois v. 176
— Carl 359, 599
— Edmund 893, 897
— Franz 309, 365, 619, 643
— Guido 306, 554
— Gustav 1008
— Julius 689, 118[illegible]
Hauptvogl Alfred 1181
Haus Anton 67, 1197, 1207
— Emil 398, 575
— Moritz 285, 64
— Siegmund 908, 1106
— v. Hausen Johann 1169
Hausar Joseph 225, 600
Hausberger Carl 661, 750
— Joseph 657, 689
Hausbrandt Peter 340, 595
Hausbrunner Wilhelm 366, 479
Hausch Erwin 947, 966
Hauschild Lepold 382, 533
Hauschka Alois 1087
— Carl 258, 576
— Carl Ritt. v. 777, 832
— Dominik Ritt. v. 101, 1129
— Ottokar 959, 980
— v. Treuenfels Franz 202, 444
— — Friedrich 206
— — Julius 108, 1000
Hausenblas Alfred 71, 163, 490
— Franz 954, 976
— Theodor 311, 930
Hauser Alois 890, 901, 1148
— Carl 241, 552
— Edmund 132, 207, 294, 646
— Eugen 386, 559
— Franz 77, 100, 481, 775, 827, 1074, 1098, 1120
— Heinrich Freih v. 49
— — Freih. v. 1197, 1211
— Konstantin 304, 933
— Max 1165
Hauser Maximilian 223, 358, 414, 417
— Maximilian Freih. v. 1211
— Robert 777, 800, 846, 868
— Wulf Freih. v. 274, 627, 1017
Häuser Johann 956, 972
Hausgnost Alfred 948, 966
Hausjell Franz 894, 899
Hauska Carl 274, 438
— Otto 219, 520, 1031
— Ottokar 364, 419
— v. Zbranikov Ottokar 77, 231, 627
Hausknecht Anton 354, 533
Hauslab Franz Ritt. v. 59
Hausleithner Joseph 227, 580
Hausleitner Friedrich 392, 501
Häusler Anton 1115, 1165
— August 1230
— Eduard 263, 480
— Franz 250, 408
— Johann 1098
— Rudolf 299, 619
— Viktor 99, 1003
Hauslich David 239, 466
Hausmaninger Albert 258, 504
— Carl 246, 462
— Theodor 283, 464
Hausmann Alfred 300, 438
— August 775, 869
— Ephraim 954, 976
— Judel 1175
— Ludwig 888, 897
— Michael 966, 1187
Hausner Achilles 225, 458
— Adolf Edl. v. 255, 932
— Artur 204, 211, 278, 518, 960, 972
— Carl 958, 972
— Desider 963, 973
— Humphrey 213, 236, 608
— Johann 339, 547
— Joseph 262, 322, 453, 600
— — Edl. v. 182
— Oskar 232, 474
— Edl. v. Hauswehr Liborius 182
Hausotter Alexander 1166
Hausser Alexander 265, 416
— Carl 265, 416
— Georg Edl. v. 190
— Rudolf 237, 476
Haussman v. Stetten, Stein unter Lebenberg, Lanegg und Greifenegg Gaston Freih. 345, 511
— — Rudolf Freih. 249, 546

Digitized by Google

Haussmann Ernst 786, 836
Hausner Alfred 394, 499
— Hermann 375, 547
— Moritz 912, 1139
Haustein Heinrich 75, 225, 470, 1020
— Oskar 791, 833
Hauswirth Johann 887, 898
— Joseph 525, 1108
— Konrad 778, 875
— Raimund 884, 900
Hauszmann Eugen 682, 733
Hauthaler Johann 796, 878
Häutler Franz 957, 972
Hautzvic Vinzenz 300, 502
Havalda Endre 375, 469
Havas Alfred 949, 970
— Ernst 385, 567
— Eugen 395, 451
— Hugo 950, 970
— Julius 956, 972
— Lazar 380, 453
— Michael 571
— Michály 382
— Oskar 343, 469
— Simon 388, 573
— de Gömör Paul 276, 484
— — Peter 274, 408
Havasi Franz 357, 465
Havass Rudolf 991, 995
Havekorst Gustav 322, 439
Havel Emmerich 684, 731
— Franz 401, 591
— Ignaz 941
— Joseph 1178
— Theobald 1110
Havelka Anton 944
— Franz 761, 1108
— Jaromir 301, 464
— Joseph 1111
— Kamill 341, 481
Haviger Carl 1163
Havif Franz 1165
Havlas Johann 1227
— Joseph 809, 852
Havliček Albin 1003, 1046
— Carl 286, 494
— Eduard 961, 978
— Johann 1167
— Joseph 457, 1119
— Maximilian 330, 555
Havlík Wladimir 1115
Havlin Vinzenz 803, 851
Havliš Raimund 370, 599
Hávor Siegmund 341, 567
Havranek Georg 348, 427
— Ottokar 354, 437
Havránek Carl 947, 975
— Viktor 280, 560
Havrda Joseph 1166
Hawel Carl 73
Hawelka Anton 974
— Carl 1024, 1105
Hawliček Johann 262, 424
Hawliczek Rudolf 796, 813
Hawlik August 1214
Hawly Johann 927, 1125
Hawranek Alfred 354, 407
— Alois 1145
— Carl 362, 473
Hay Gustav 1113
— Julius 350, 453
— Maximilian 950, 970
Hayd Carl v. 34
— Franz 190
— v. u. zu Haydegg Gustav Ritt. 660, 696
Hayder Rudolf 287, 520
Hayderer Ludwig 780, 860
— Maximilian 256, 422
— Oskar 788, 867
Haydter Rudolf 682, 711
Haydu Julius 355, 465
Hayek Emanuel 1161
— Eugen 683, 717
— Ewald 392, 549
— Ferdinand 168, 586
— Ignaz 803, 862
— Johann 684, 717
— Julius 250, 422
— Paul Edl. v. 799, 853
— Walter Edl. v. 1214
— -Aliprandi Adolf 669, 716
Haymann Robert 1165
Haymerle Franz Freih. v. 681, 715
— Friedrich Ritt. v. 799, 838
Hayn Alois 871, 1107
Haynau Ernst Freih. v. 70
— Julius Freih. v. 48, 49
Haynisch Robert 284, 510
Hayr Adolf 311, 516
Haysen v. Hayenfels Carl 788, 831
Hazai Samuel 167, 201
Hebenstreit zu Gluren-hör v. Mauren u. Aufhofen Otto 138, 235, 568
Heber Franz 457, 1120
Hebling Artur 314, 513
— Rudolf 780, 813
Hebra Ferdinand Ritt. v. 668, 699
Hebrony Istvan 389, 533
Hecher Heinrich 687, 705
Hecht Adolf 1114
— Egon 798, 831
— Gustav 628, 1106
— Joseph 359, 597
— Leo 377, 537
— Robert 377, 485
Hecht Viktor 353, 425
— Wilhelm 223, 606
Hećimović Joseph 268, 444
Hecke Ferdinand 1127
Heckl Franz 268, 538
Heckmann Ludwig 261, 924
Heckner Vilim 370, 433
Heczko Joseph 890, 899
Hedenetz Carl 259, 514, 1029
Hederer Richard 788, 829
Hedrich Christian 394, 611
— Rudolf 269, 478
— Stephan 291, 464
Hedwig EH. 19
Heeg Emil 268, 508
Heegen Alexander 244, 474
Heegn Reinhold 331, 936
Heerlein August 285, 580
Hefelle Georg 202, 1033
Heffeter Ernest 798, 816
Hefner Johann 231, 528
— Joseph 801, 873
Hegedüs Alfred 337, 489
— Bernath 364, 465
— Emerich 959, 972
— Géza v. 686, 741
— Julius 684, 731
— Oskar 378, 447
— Paul 76
— Samuel 1167
— de Lápos Zoltán 351, 632
Hegedušić Martin 222, 604
Hegeler Gustav 650, 724
Hegen Anton 381, 471
Hegenbarth Emmerich 806, 817
Heger Amand 1071, 1121
— Edwin 395, 403
— Heinrich 190
— Johann 1190
— Raimund 347, 417
— Wilhelm 295, 522
Hegglin Johann 1014, 1083
Hégr Wenzel 953, 976
Hegyessy Géza 314, 479
Hegyesy Árpád 355, 489
Hegyi Julius 334, 465
— Kornell 953, 971
Heid Richard 1107
— Robert 240, 610
Heide Carl 890, 901, 1190
— Emil 894, 903
— Franz 400, 593
— Friedrich 1176
Heidecker Emil 889, 897
Heidenfeld Ludwig 1172
Heider Joseph 300, 443
Heidler Anton v. 67, 190
— Carl 796, 854
— Emil 1158
Heidler Franz 262, 552
— Edl. v. Heiborn Zdenko 290, 420
Heidmann Richard 658, 754, 1050
Heidrich Alfons 547, 1094
— Ernst 1173
— Maximilian 589, 1095
— Otto 657, 742, 782, 788, 856, 860
Heidutschek Otto 887, 898
Heiek Franz 1101
Heik Jaroslav 341, 511
Heikenwälder Joseph 342, 563
Heikowsky Johann 1159
— Wilhelm 1159
Heiler Carl 60, 164, 556
Heilig Emanuel 529, 1110
Heilingötter Paul 322, 585
Heilmann Georg 467, 1121
— Joseph 943, 969
— Rudolf 1214
Heim Alexander 1181
— Anton 390, 493, 994, 1189
— Erwin 682, 709
— Eugen 271, 522
— Franz 1168
— Georg 370, 421
— Hugo 655, 762
— Isaak 1176
— Jakob 995, 1189
— Johann 1182
— Narziss 806, 831
— Othmar 255, 414
— Otto 332, 579
— Paul 1114
— Rudolf 661, 726
Heimann Eduard 890, 897
Heimbach Carl 670, 703
— Wilhelm 73, 190
— v. Ethlersheim Friedrich Edl. 277, 508
Heimerich Johann v. 182
— Oskar v. 205, 872
Heimler Carl 349, 623
Heimroth v. Hessfeld Adolf 63, 176
Hein Alois 242, 524
— Bertold 953, 971
— Eduard 925, 1107
— Hermann 382, 623
— Hugo 286, 442
— Joseph 806, 813
— Michael 259, 446
— Rudolf 264, 790, 863, 933, 950, 966
Heindl Emil 262, 554, 1134
— Heinrich 878, 1124
— Ludwig 233, 552
— Richard 796, 880
Heine Geldern Heinrich Freih. v. 1216

Digitized by G

Heinermann Alois 1115
Heinisch Adolf 291, 502
— Alfred 217
— Alois 370, 601
— Anton 1149
— Richard 798, 818
— Wilhelm 563, 1120
Heiniss Julius 1176
Heinitz Ottokar 352, 407
Heinke Norbert 798, 851
Heinlein Alfred 247, 496
— Friedrich 303, 506
Heinreich Matthäus 298, 488
Heinrich EH. 26
— Ferdinand EH. 652, 698
— Ferdinand Salvator EH. 17
— Armand 299, 542
— August 330, 541
— Carl 67, 951, 971, 1197, 1208
— Desider v. 793, 824
— Friedrich 668, 672, 701, 729
— Joseph 302, 497, 1180
— Julius 69, 233, 378, 414, 465
— Siegfried 800, 851, 1097
— Theodor 1158
— Wilhelm 1170
— v. Omorovicza Elek 808, 841
— Gabriel 794, 829
Heinricher Emil 310, 920
Heintschel Edl. v. Heinegg Alfred 800, 876
Heintschl Edl. v. Heinegg Maximilian 686, 701
Heiny Ludwig 1230
Heinz Albert 1169, 1216
— Ernst 291, 432
— Franz 307, 403
— Hugo 277, 592
— Joseph 381, 382, 521, 587, 806, 813
— Julius 63, 1208
— Ludwig 310, 635
— Oskar 940
— Otto 405, 1111
— Peter 374, 523
— Rudolf 251, 316, 360, 427, 570, 583
— Edl. v Roodenfels Eduard 671, 738
— — Franz 664, 738
Heinze Franz 382, 443
Heinzel Anselm 797, 849
— Ferdinand 190
— Gustav 1222
— Johann 128
— Rudolf 790, 859
Heinzl Johann 1011
Heinzlmann Franz 1153
Heise Friedrich 371, 435
— Georg 788, 877, 1048
Heisegg Carl 239, 438
Heisig Carl 802, 816
— Viktor 314, 555
Heisinger Franz 313, 505
Heisler Rudolf 260, 576, 1016
Heiss Carl 780, 880, 1215
— Gottfried 270, 584
— Joseph 347, 607
— Joseph Ritt. v. 63
— Oskar Ritt. v. 665, 692
Heissel Robert 331, 607
Heissenberger Joseph 1227
Heissfeld Jakob 864, 1107
Heissig Franz 236, 578
— Konrad 243, 456
— Oskar 275, 616
— Paul 668, 716
Heissl Franz 1157
Heissler Carl 331
Heiszler Carl 633
— Emil 327, 535
— Franz 778, 814
Heitel Friedrich 785, 811
Heiter Carl 302, 478
— Hugo 376, 389, 499, 521
Heiterer-Schaller Joseph Ritt. v. 62
Heitler Isidor 400, 445
Heitzer Anton 643, 1126
— Carl 1174
Heitzmann Johann 285 636
— Rudolf 345, 493
Heizer Isidor 994, 1188
Hejda Carl 1156
— Joseph 260, 456, 1017
Hejduk Anton 788, 817, 1048
Hejhal Franz 397, 593
Hejja Koloman 358, 405
Hejma Wenzel 1102
Hejni Franz 645
Hejny Rudolf 305, 397, 403
Hejtmánek Johann 374, 417
Hejtmann Wenzel 63, 220, 512
Hekele Franz 254, 642
Hekendorfer Franz 234, 456
Heksch Adalbert 956, 972
Helbig Viktor Edl. v. 653, 726
Helbok Engelbert 332, 429
Helcelet Mojmir 1177
Held Anton 371, 473
Held Alois 69, 190
— Artur 950, 966
— Carl 72, 190
Held Eduard 990, 994
— Lothar 1230
— Ludwig v. 114, 1004
— Roland 304, 417
— Rudolf 372, 409
— Viktor 1163
— Walter 353, 421
Heldenberg Eugen 787, 841
Heldmann Joseph Edl. v. 64, 190
Helo Eugen 272, 556
Helebrant Adolf 354 557
Helene EH. 17
Helf Bruno 370, 403
Helfenbein Gustav 251, 592
Helfer Emanuel 951, 971
Helfert Christoph 1227
Helff-Hibler Edl. v. Alpenheim Markus 887, 908
Helfferich Friedrich 782, 832
Hell Anton 290, 923
— Carl 1164
— Eugen v. 325 565
— Franz 289, 924
— Gustav 1052
— Stephan 308, 403
Hellberg August 948 970
Helldorf Carl Freih. v. 665, 697
Helle Felix zur 264, 626, 1031
Hellebrant Emil 892, 901
Hellebronth de Tiszabeö Adalbert 807, 872
— — Anton 76, 777, 880
— v. Tisza-Beö Gustav 243, 520
Hellen Gustav von der 780, 835
Hellenbart Julius 310, 538
Hellensteiner Alois 788, 876
Helleparth Jaroslav 1198, 1229
— Richard 1217
Heller Alfred 1116
— Alexius 956, 971
— Anton 342, 489, 685, 771
— Armin 1126
— Arnold 388, 647
— Artur 796, 854
— Carl 253, 349, 604, 697
— Eduard 350, 579, 660, 746, 1002, 1035, 1061
— Ernst 804, 864
— Eugen 355, 430
— Franz 77
— Friedrich 682, 709
— Gottlieb 254, 454
— Gustav 985, 988
— Heinrich 385, 519, 799, 833
Heller Hermann 1223
— Joseph 202, 365, 437, 562, 957, 977, 1116
— Klemens 295, 464
— Ludwig 358, 471
— Maximilian 805, 864
— Nikolaus 891, 907
— Oskar 376, 513
— Otto 952, 954, 976
— Robert 357, 647
— Siegfried 299, 594
— Simon 1003
— Valentin 371, 409
— Wolfgang 208
Hellering Johann 245, 532, 1016
Hellmann Carl 918, 1138
— Emil 914, 1138
— Gustav 895, 858
— Joseph 799, 814
— Paul 682, 695
Hellmer Carl 237, 518
Hellmich Ferdinand 882, 896
— Othmar 891, 901
Hellriegel Carl 790, 854
Hellriegl Edl. v. und zu Rechtenfeld Carl 280, 536
Hellwig Carl 337, 624
— Eduard 913, 1137
— Rudolf 1133
Helly Alexander Ritt. v 274, 432
— Georg Edl. v. 57, 190, 790, 878
Helm Friedrich 798, 814
— Gustav 311, 520
— Johann 803, 856
— Robert 797, 856
— Theodor 308, 520
Helma Anton 306, 516
Helmar Anton v. 225, 920
Helmberger Georg 378, 511
— Joseph 359, 415
Helmer Anton 251, 492
— Hans 384, 501
— Hermann 360, 489
— Wilhelm 308, 599
— Edl. v Kühnwestburg Eugen 284, 929
Helmich Alfred 782, 846
— Carl 255, 408
— Oskar 670, 738
Helmreich Adolf 790, 838
Helmreichen zu Brunfeld Friedrich Edl. v. 1213
Heltai Martin 1166
Heltner Wilhelm 1099
Helvey Adolf 243, 520
Helwich Rudolf 333, 437
Helzel Joseph 393, 511
Hemala Franz 351, 581
— Maximilian 247, 434
— Rudolf 267, 492
Hemmen Johann 793, 841

Digitized by Google

Hemmerle Erwin 246, 625
Hempel Friedrich 242, 514, 895, 897
— Johann Ritt. v. 669, 771
Hempfling Alfred 306, 420
— Viktor 751, 1185
Hempt Adolf 765, 1110
Hemzáček Franz 1181
Hencz Franz v. 685, 739
Hendel Joseph 370, 485
Hendl Bernhard 686, 753
— Ludwig 915, 1137
Hendrich Jaroslav 336, 579
— Otto 1116
Hendrych Franz 375, 549
Hengel Isidor 255, 440
Hengelmüller Alfred 399, 417
Hengl Franz 740, 1188
— Raimund 386, 559
Hengst Carl 297, 515
Henike v. Temsburg Richard Ritt 133, 165, 746
Henikstein Alfred Freih. v. 666, 695 1047
— Gustav Freih. v. 61, 176
Henisz Carl 914, 1140
Henke Alexander 93
— Carl 278, 648
— Ettore 334, 445
— Johann 263, 617
— Joseph 1049, 1185
Henki Gabriel 252, 644
Henkl Ludwig 1211
Henn Ottokar 781, 873
Henneberg Ernst Ritt. v. 638, 718
— Joseph Freih. v. 77, 232, 633
— Viktor Freih. v. 55
Hennel Julius 385, 535
Hennequin de Fresnel u. Curel Ferdinand Peter Gf. 42
Hennet Leopold Freih. v. 681, 773
Hennevogl Edl. v. Ebenburg Hermann 292, 438
— — Hugo 315, 439
— — Johann 279, 488
Hennig Eduard Ritt. v. 333, 619
— Leonhard 286, 558, 1036
— Ludwig Ritt. v. 250, 516
— Wolfgang 669, 719
Henniger v. Eberg Joseph Freih. 297, 510
— v. Seeberg, Desfours zu Mont und Adienville Vinzenz Freih. 190
Henning Eberhard 293, 538
— Franz 303, 501
— Johann 95, 1109
— Julius 136, 1129
Hennings Aladár 261, 446
— Friedrich 246, 446
Henrich Carl 803, 869
— Eduard 258, 408
— Gustav 317, 525
— Johann 263, 412
— Julius 363, 463
Henriette EH. 20, 22
— Maria Immaculata EH. 20
Henriques de Benwolsheimb, Joseph Freih. 245, 536
Henriquez Alfons Ritt. v. 784, 826, 1268
— Carl Ritt. v. 649, 746
— Erwin Ritt. v. 886, 906
— Heinrich Ritt. v. 650, 718
— Hugo v. 54, 182
— Johann Ritt. v. 171, 564
— Kamillo Ritt. v. 1208
— Maximilian Ritt. v. 284, 574
Hensch Béla 1169
Henschel Hugo 344, 435
Hensel Alfred 1022, 1186
— Michael 284, 404
Hensler Franz 312, 550
Henszelmann Adalbert 798, 874
Henter Géza 400, 503
Hentke Eduard 228, 498
— Theodor 918, 1137
Hentsch Joseph Edl. v. 190
Hentschl Augustin 1161
— Wilhelm 1142
Hentzi v. Arthurm Heinrich Ritt. 50
Henzel Emil 262, 504
— Johann 249, 530
— Sabin 803, 866
Hepke Rudolf 302, 478
Hepp Hugo 674, 763
— Viktor 792, 851
Heppes Aladár 957, 972
Heppner Franz 269, 530, 1029
— Theodor 385, 495
— -Kadlčik Carl 218, 275, 927
— — Stanislaus 276, 440
Heraut Leo 271, 644
Herb Edl. v. Houblon Franz 649
Herbatschek Maximilian 357, 417
— Siegmund 493, 1110
Herbay Demeter v. 245, 500
— Emil v. 291, 428
— Sylvius v. 227, 536
Herbe Ferdinand 637, 1011
Herber Carl 317, 621
— v. Rohó Johann 372, 634
Herberstein Heinrich Gf. 676, 751
— Herbert Gf. 203
Herbert Franz 66, 110 225, 925
— Friedrich 796, 867
Herberth Michael 241, 474
Herbig Alfred 329, 587
Herbrich Johann 294, 470
Herbst Adolf 1022, 1107
— Elemér 267, 552
— Julius 309, 532
— Rudolf 396, 509
Herbster Alexander 229, 468
Herceg Emmerich 411, 1124
— Stephan 320, 445
Hercz Alexander 376, 571
— Géza 360 439
Herczog Alfred 349, 505
— Hermann 60
Herczegh Julius 66, 146, 1000
Herczfeld Moritz 381, 447
Herczik Heinrich 242, 582
— Theodor 254, 544
Herczog Ignaz 479, 1125
Herda Heinrich 244, 504
— Johann 370, 421
Herdegen Ferdinand 349, 591
— Ludwig 318, 431
Herden Anton 1168
Herdliczka Carl Edl. v. 90
— Guido Edl. v. 1171
— Otto 946, 979
Herdlitczka Arnold 914, 1138
Herel Joseph 333, 641
Herfort Franz 391, 465
Herforth Adolf 1132
— Arnold 265, 456
— Carl 1155
— Dionysius 309, 457
— Ferdinand 247, 408
— Robert 277, 598
Herfurth Heinrich 281, 430
Herger Alois 605, 1122
— Gustav 297, 604
Herget Alfred 296, 442
— Eduard 987, 1188
— Emanuel Ritt. v. 219, 434
— Ernst v. 230, 931
— Franz 311, 647
— Franz v. 282, 550
— Gustav 316, 443
— Joseph 1128
— Otto 783, 855, 1040
— Richard 264, 512
Hergeth Wenzel 771, 1189
Herglotz Carl 1230
Hergotta Georg 118, 1092
Herholz Alfred 357, 601
Hering Carl 307, 473
— Johann 886, 900
Herkély Joseph 394, 529
Herklotz Richard 337, 614
Herkner Carl 1214
— Ferdinand 386, 497
— Richard 1107
— Rudolf 242, 934
Herle Johann Ritt. v. 49
Herlicska Carl 886, 909
Herlinger Leopold 326, 461
Herlt Johann 757, 1187
Herlth Richard 985, 987
Herman Carl v. 262, 572
— de Valois Eugenius 391, 461
Hefman Carl 278, 644, 1036
— Ernst 308, 562
Hefmánek Engelbert 392, 641
Hermann Adalbert 686, 723
— Albert Ritt. v. 780, 823
— Alfred 1114
— Carl 293, 631, 1008
— Emil 276, 542, 1117
— Ernst 232, 516
— Felix 784, 828
— Friedrich 377, 515
— Gabriel 1078
— Géza 316, 479
— Heinrich 1112, 1143
— Helene 1233
— Ignaz 1072, 1099
— Illes 916, 1139
— Johann 1178
— Joseph 293, 486
— Kamill 401, 571, 892, 901
— Leo 392, 513
— — Ritt. v. 513, 951, 966
— Ludwig 361, 451, 805, 837
— Mauritius 306, 479
— Norbert Edl. v. 1217
— Ottokar 77, 775, 865
— Theodor 1181
— Viktor 1218
— Walter Edl. v. 1217
— Wilhelm 547, 1028, 1124
— v. Herrenalb Gustav 64, 190
— — Kurt 217
Hefmanovský Carl 954, 976
— Emil 953, 976
Hermer Justin 1179
Hermine EH. 23
Hermsdörfer Joseph 753, 1120
Hernd Carl 394
Hernjaković Mirko 1161
— -Zarić Stanislaus 255, 436

Digitized by Google

Herntschirsch Wenzel 955, 976
Herodek Oskar 295, 920
Herold Alfred 393, 577
— Anton 885, 910
— Heinrich 372, 471
— Joseph 780, 818
— Maximilian 255, 924, 1057
— Viktor 257, 470
— Wilhelm 260, 576
— v. Stoda Wenzel 248, 418
Herp Johann 309, 447
Herr Heinrich 1165
— Osias 341, 511
Herrak Emil 322, 433
— Kamillo 314, 577
Herrenschwand Friedrich v. 59, 176
Herrglotz Julius 360, 577
Herritz Julius 678, 725
— Rudolf 366, 636
Herrlinger Hermann 278, 642
Herrmann Alfred 1000, 1002, 1029
— Alois 779, 820
— Anton 288, 448
— Artur 304, 407
— Carl 103, 309, 312, 579, 590
— Edmund 1114
— Eduard 297, 617
— Emil 255, 454
— Erich 1094
— Friedrich 327, 639
— Heinrich 324, 637, 918, 1139
— Hermann 547, 1120
— Hugo 782, 844, 1048 1224
— Joseph 321, 515
— Julius 798, 847
— Maximilian 315, 641
— Othmar 345, 511
— Otto 1197, 1212
— Richard 395, 443
— Robert 242, 391, 404, 587
— Rudolf 348, 549
— Viktor 1029, 1107
— Walter 799, 842
— v. Herrnritt Ottokar 254, 614
— v. Sannwerd Friedrich 313
Herrnstein Jakob 388, 433
Herrscher Ferdinand 382, 551
— Leo 372, 551
Hersch Friedrich 956, 976
— Michael 221, 526
Herschan Max 387, 451
— Otto 408
Herskovitz Emil 341, 635
Herschkowitz Israel 60, 225, 536
Herschmann Emil 269, 634
— Friedrich 808, 846
— Joseph 959, 977
Herszényi v. Herszény Adalbert 792, 851
— — Valentin 276, 530
Hertelendi Gabriel v. 41
Hertelendy Ludwig v. 660, 740
— de Hertelend Emmerich 667, 727
— — Nikolaus 667, 744, 1046
— v. Hertelend u. Vindornyalak Adalbert 670, 744
Hertik Othmar 332, 622
Hertl Carl 1166
— Joseph 345, 431
Hertlein Alexander 933, 1122
Hertmann Emil 893, 907
Hertzka Joseph 1114
— Robert 681, 749
Herud Carl 583
Heruth Ladislaus 799, 812
Hervay-Kirchberg Carl Chev. 781, 819
Herz Alfred 1078, 1102
— Baruch 1175
— Emil 332, 515
— Eugen 795, 864
— Jakob 391, 517
— Leo 384, 417
— Leopold 715, 1101, 1111
— Oskar 1167
— Robert 1115
— Salomon 375, 587
— Theodor 798, 816
Herzan Benedikt 322, 483
Herzberg Emil 126, 203
— Maximilian 1211
— Paul 260, 633
Herzegovatz Nikolaus 222, 476
Herzel Emil 795, 880
Herzer Franz 1181
Herzfeld Aladár 384, 413
— Alexander 399, 565
— Marcell 387, 551
Herzfelder Armand 677, 745
— Edmund 795, 837
— Isidor 1191
Herzig Alfred 796, 852, 1223
— Artur 254, 412
Herzig Emanuel 668, 691
— Ernst 1223
— Géza 947, 969, 1048
— Joseph 290, 432, 1152, 1168
— Othmar 272, 554
— Otto 655, 722
— Wilhelm 281, 588
Herzka Alexander 385, 451
Herzl Artur 348, 447
— Maximilian 953, 967
— Rudolf 291, 470
Herzlik Franz 882, 896
— Joseph 355, 483
Herzmann Edmund 783, 820
— v. Sannwerd Franz 56, 251, 426
— — Friedrich 609
Herzmansky Carl 299, 452
— Otto 233, 484
— Wladimir 1072, 1123
Herzner Konrad 783, 874
Herzog Anton 1129
— Eduard 891, 910
— Heinrich 341, 587
— Hugo 327, 479
— Johann 787, 831
— Joseph 64, 190
— Maximilian 635, 783, 840, 959, 972, 1104
— Paul 305, 929
Herzum Carl 235, 472
— Ottokar 866, 1126
Heschl Gustav 354, 619
— Robert 1116
Hesky Oskar 300, 611
Hess Adolf 355, 435
— Carl 774, 857, 979, 1189
— Felix 218, 281, 327, 433, 924
— Heinrich Freih. v. 49
— Johanna 1233
— Michael 1156
— Nikolaus 786, 836
— Philipp 59, 110, 1136
— Richard 1170
— Rudolf 170, 552
— -Diller Friedrich Freih. v. 675, 713
— v. Hessenthal Ludwig 326, 613
Hessdorfer Franz 1079
Hesse Anton 1211
— August 383, 415
— Heinrich 366, 485
— Johann 393, 575
Hessen und bei Rhein Alexander Prinz zu 50
— — Ernst Ludwig Großherzog von 428
— -Homburg Ferdinand Prinz zu 46
— — Friedrich Erbprinz zu 36, 46
— — Gustav Prinz zu 46
— — Philipp Prinz zu 45
Hesshaimer Ludwig 259, 572, 1028
Hessinger Carl 274, 428
Hessl Anton 357, 571
Hessler Ladislaus 262, 430
— Ottokar 958, 977
Hesz Joseph 381, 475, 793, 833
Heszler Emil 1165
Hetényi Dionysius 1177
Hetesi Alexander 365, 479
Hettinger Gustav 1154
— Wilhelm 247, 528
Hettmer Carl 1175
Hettwer Emil 73, 190
— Theodor 289, 508
Hettyey Árpád 266, 446
— de Makkos-Hetye Julius 94, 1021, 1105
— — Paul 787, 840
Hetyésy Edmund 333, 405
Hetz Rudolf 251, 480
— Wenzel 264, 548
Hetzel Heinrich 1190
Hetzler Carl 244, 478
Heu Rupert 1127
Heuduska Julius 889, 907
Heuffel Robert 351, 469
Heussenstamm Heinrich Gf. 651, 764
Heverdle Rudolf 277, 558
Heveroch Gottlieb 894, 903
Hevesi Alexander 349, 475
— August 682, 725
Hevin de Navarre Christian Ritt. 182
— — Paul Ritt. 662, 708
Hevler Maximilian 303, 422
Hey Hugo 287, 486
— Maximilian 359, 421
Heyda v. Lowčicz Joseph 190
Heydenreich Hermann 77, 190, 669, 691
— Maximilian 257, 620
Heyderich Gustav 1199, 1229
— Edl. v. Heinrichswall Theodor 190, 667, 699
Heyek Emmerich 782, 829
— Richard 275, 554
Heyer Johann 882, 910, 1150
— Joseph 299, 441, 1004
— Reinhold 803, 857
Heyl Anton 1132
— Franz 894, 905
Heymann Friedrich 1035
Heyn Heinrich 945, 969
— Hubert 301, 410
Heynar Joseph 1167
Heyne Carl 940
— Theodor 307, 425
Heyrovsky Adolf 313, 580
Heyrovský Albert 304, 611
Heyrowski Paul 780, 822
Heyrowsky Carl 315, 611
— Edl. v. Rowonow Gustav 659, 754
Heyss Carl Edl. v. 266, 474
— Maximilian 166, 588
Heyssler Erich 1212

Digitized by Google

Heyszl Eugen 949, 966
— Gottfried v. 317, 453
— Wilhelm 653, 690
Heytmanek Edl. v. Kronwart Heinrich 265, 604
Hibl Franz 1175
— Ludwig 387, 441
Hibler Eduard 288, 574
— Rudolf v. 376, 415
Hicke Rudolf 314, 594
Hickel Gustav 788, 813
— Ladislaus 270, 472
Hickl Edmund 190
— Joseph 385, 587
Hickmann Rudolf 643, 1121
Hiczkiewicz Ludwig 360, 929
Hidu Johann 257, 304, 488, 531
— Nikolaus 233, 530
Hiebel Carl 262, 582
— Franz 384, 647
Hiebner Richard 266, 488
Hiecke Otto 296, 403
Hieffer Robert 789, 826
Hieke Joseph 369, 473
Hielle Alfred 680, 703
— Carl 679, 689
— Paul 877
— Robert 801, 950, 979
Hiemesch Artur 609, 1107
— Egon 301, 636
Hiess Franz 681, 695
Hietler Carl 384, 569
— Johann 333, 413
Hietsch Julius 348, 409
Hiez Adolf 267, 932
— Johann 348, 937
Higersperger Franz 62, 281, 436
— Heinrich 226, 526
— Viktor 239, 629
Hikisch Julius 366, 485
Hikl Joseph 307, 590
Hilbert Adalbert Edl. v. 342, 537
— Jakob 56, 182
— Ludwig 68, 190
Hilberth Julius 959, 972
Hilbricht Alfred 377, 461
Hild Eduard 190
— Emmerich 1179
— v. Galanta Franz 1216
— — Julius 1215
— — Stephan 670, 758
Hildebrand Hans 241, 468
— Maximilian 945, 965
— Moritz 254, 422
Hildebrandt Adolf 305, 516
— Robert 308, 419
Hildegard EH. 21
Hildprandt Ferdinand Freih. v. 685, 713
Hilewicz Nikolaus 915, 1138
Hilgenberg August 55, 190
Hilgers v. Hilgersberg Wilhelm 53, 190
Hilitzer Alois 1106
Hiljan Martin 553, 1120
Hilkene Philipp 344, 477
Hill Hermann 268, 500
Hillardt Carl 289, 552
Hillbrand Ernst 335, 429
Hille Adolf 309, 479
— Carl 354, 589
— Franz 295, 424
— Stephan 361, 937
Hillebrand Alfred 1180
— Peter 1130
Hillenbrand Carl v. 54
Hiller Erich 340, 609
— Gabriel 380, 505
— Hermann 797, 854
— Johann Freih. v. 31, 43
— Joseph 801, 877
— Rudolf 128, 274, 404, 786, 817
— Viktor 796, 821
Hillerbrand Anton 374, 611
— Norbert 376, 611
Hillinger-Traunwald Rudolf, Ritt. v. 1175
Hillischer Felix 276, 634
Hillmayr Ignaz Ritt. v. 182
— Wilhelm Ritt. v. 64, 190, 941
Hillwig Ludwig 314, 467
— Oswald 836, 789, 1048
Hilmár Rudolf 205, 466
Hilmer Joseph v. 43
Hilscher Carl 447, 1119
— Joseph 1228
— Maximilian 1212
— Roman 292, 460
Hiltl Ernst Ritt. v. 210, 273, 452
— Hormann Ritt. v. 256, 494
— Joseph Ritt. v. 207, 1022
Hiltscher Carl 890, 899, 1181
— Emanuel 260, 552
— Rudolf 1158
Hilvety Artur 651, 706
Himmel Carl 369, 417
— Heinrich 670, 735, 1159
— Hugo 258, 508
— Johann 1069, 1121
— Rudolf 787, 819
— v. Agisburg Heinrich 190
Himmelbauer Otto 670, 697
Himmelreich Kamillo 249, 646
Himmelsberger Zdenko 362, 473
Himmer Vinzenz 230, 932
Himmler Géza 395, 411
— Robert 309, 631
Hineis Carl 959, 977
Hinek Carl 208
— Maximilian 882, 906
Hinghofer-Szalkay Carl 101, 1143
Hinke Alfred Edl. v. 203
— Artur 314, 419
— Carl 775, 847
— Hermann Edl. v. 290, 936
— Johann Edl. v. 57, 1208
— Rudolf Edl. v. 666, 758, 1036
Hinklmann Hermann 235, 436
Hinnek Eugen 228, 552
Hinter Maximilian 1113
Hinterberger Alois 349, 409
— Johann 377, 455
Hinterlechner Friedrich 370, 517
Hinterleithner Joseph 336, 499
Hinterleitner Franz 1067, 1189
— Gottfried 244, 462
— Johann 304, 928, 1145
Hintermayer Franz 310, 409
Hinteröcker Alexander 1087
Hinterstoisser Franz 244, 580
— Hermann 1113
Hinträger Moritz 779, 862
Hintz Albert 685, 721
— Géza 372, 503
— Ludwig 666, 737, 1047
— Walter 666, 720, 1046
Hipp Hugo 280, 592
— Johann 330, 517
Hippel Carl 239, 562
Hipper Ludwig 285, 534
Hippmann Carl 309, 624
Hipssich Artur Freih. v. 176
— Carl Freih. v. 106, 162, 997
— Ludwig 221, 558
Hirmer Carl 236, 494, 791, 877
Hirnich Oskar 296, 590
Hirnschall Friedrich 385, 491
Hirsch Aladár 683, 743
— Albert Edl. v. 62, 182, 679, 691
— Alexander 344, 505, 893, 907
— Alfons 894, 899
— Alfred 376, 525, 807, 812
— Carl 1213
— Egon Edl. v. 661, 696
— Elemér Edl. v. 665, 727
— Eugen Edl. v. 304, 613
Hirsch Franz 959, 977
— Friedrich 892, 897
— Fritz 808, 864
— Hugo 257, 576, 950, 970
— Isidor 956, 967
— Johann 302, 636, 894, 905
— Julius 347, 643
— Leopold 338, 519
— Maximilian 168, 714, 1116
— — Edl. v. 55, 182
— Moritz 1181
— Otto 324, 334, 421, 533
— Paul 360, 601
— Philipp 807, 864
— Richard 941
— Robert 804, 833
— Rudolf 669, 701
— Samuel 1191
— Wilhelm Edl. v. 54, 173
— Wolfgang 61, 190
Hirschal Adolf 75, 1209
— Alfred 1078
— Ludwig 226, 428
Hirschberg Alexander 389, 537
Hirschberger Heinrich 336, 457
Hirschecker Julius 950, 970
Hirschel Samuel 353, 439
— Wilhelm 808, 831
Hirschenstein Juda 994, 1188
Hirschfeld Carl 655
— Emil 760
— Friedrich 251, 558
— Gustav 377, 451, 783, 815
— Hugo 251, 486
Hirschhaut Nathan 884, 904
Hirschhäuter Carl 263, 468
Hirschhorn Jakob 1101
Hirschke Johann 1076
Hirschl Philipp 370, 503
— Siegmund 379, 507
Hirschler Eugen 391, 529
Hirschmann Amandus 379, 620
— Franz 358, 535
— Joseph 348, 415
— Samuel 1160
— Siegmund 1160
— Wilhelm 311, 566
Hirst Edl. v. Neckarsthal Carl 531, 1120
— — Otto 1126
— — Viktor 671, 703
Hirt Engelbert 1065, 1183
Hirte Carl 294, 919
Hirtenhuber Johann 1101
Hirth Arnold 299, 642
— Johann 1008, 1021
— Robert 276, 514
Hirtl Carl 294, 621
— Franz 303, 415

Digitized by Google

Hirtl Jakob Ritt. v. 1211
— Michael 213, 1149
— Rudolf Ritt. v. 1160
Hirz Franz 1033, 1106
Hiti Maximilian 313, 405
Hitsch Emil 291, 469
Hitschmann Heinrich 327, 485
— Richard 891, 901
Hittl Ernst 780, 817
— Franz 1155
— Ottokar 264, 584
Hittmann Oskar 386, 485
Hittnern August Ritt. v. 182
Hitzigrath Ludwig 801, 811
— Paul 808, 811
Hitzinger Eduard Ritt. v. 911, 1137
Hlach Alfred 1217
Hladik Jaroslav 111, 1103
— Joseph 942
Hladik Wilhelm 946, 965
Hladisch Gustav 70, 220, 568
Hladki Simon 1169
Hladky Rudolf 287, 424
— Wenzel 382, 577
Hlatky Arpád v. 1173
Hlauzal Richard 301, 482
Hlava Carl 228, 526
Hlavač Carl 353, 591
Hlaváč Johann 1180
Hlavaček Franz 960, 977
Hlaváček Friedrich 958, 977
— Vinzenz 76, 881, 900
Hlavča Hubert 370, 407
Hlavička Cyriak 767, 1105
Hlávka Heinrich 242, 484
— Wilhelm 271, 490
Hlawa Ernst 1010
— Hugo 655, 692
— Rudolf 653, 716
Hlawaczek Alfred 210, 274, 926
— Anton 1179
Hlawatsch Adolf 103, 1005
— Erwin 22, 4 7
Hlawaty Robert 315, 483
— Stanislaus 262, 516
Hlawaty Rudolf 356, 499
Hlawiczka Emmerich 393, 417
Hlawin Georg 1130
Hlebec Gregor 589, 1121
Hledék Johann 1154
Hlidek Alois 257, 512, 1058
Hliňák Friedrich 1162
— Joseph 1169
Hlinka Franz 334, 457
Hloušek Joseph 790, 848
Hloužek Carl 297, 430
Hložek Franz 224, 448
Hlubek Friedrich 780, 828
— Maximilian 778, 825
Hnatek Edmund 58
Hnedaček Heinrich 304, 640
Hněvkovský Joseph 246, 933
Hnewkowsky Joseph 274, 556, 1057
Hnidek Anton 577
Hnidy Artur 882, 902
Hnogek v. Kleefeld Wenzel Freih. 33
Hnolik Franz 1190
Hnyk Joseph 963, 978
— Rudolf 1169
Höber Franz 1156
Hoberlant Franz 359, 551
Hoberstorfer Alfred 775, 825
— Rudolf 321, 637
Höberth Johann 286, 448
— Edl. v. 329
— Edl. v. Schwarzthal August 669, 693
— — Eugen 668, 693, 1034
— — Joseph 445
— — Silvius 1168
Hobl Adolf 1169
— Heinrich 354, 645
Hobler Alois 384, 587
Hoblik Anton 951, 975
— Carl 942
— Gottlieb 946, 969
Hoborski Maximilian 600
Hoborsky Maximilian 295
Hobza Anton 1167
Hočevar Daniel 316, 445
— Franz 285, 506
— Kuno 318, 413
Hoch Anton 799, 818
— Daniel 525, 1009
— Emil 250, 562
— Friedrich 63, 231, 635
— Johann 1164
— Robert 256, 558
— Theodor 68, 1211
Hochberger Franz 926, 1124
Hoche Joseph 64, 190
Hochedlinger Johann 1051, 1120
Hocheneder Johann 788, 852, 1036
Hocher Robert 778, 848
Hochhauser Georg 885, 898, 1025
Hochholtzer Géza 317, 465
Hochleitner Carl 217, 1014
Hochmann Emil 593, 1111
— Julius 309, 545
Hochmeister Artur v. 1160
Hochreiner Anton 363, 609
Höchsmann Eduard 1211
— Emanuel 359, 535
— v. Hochsan Joseph 176
Hochstaedt Sigismund 370, 421
Hochstetter Rudolf Ritt. v. 680, 721
Höchtl Johann 1154
Hochweber Konrad 350, 605
Hock Paul 801, 819
— Stephan 358, 525
Hocke Anton 379, 583
— Carl 320, 932
— — Freih. v. 31
— Emmerich 255, 608
— Franz 295, 921
— Ignaz 1154
Höcker Friedrich 956, 972
Höckmann Hugo 782, 878, 1028
Hodač Alois 255, 546
Hodászy Nikolaus v. 652, 740, 1067
Hodek v. Zelewicz Gustav Ritt. 1166
Hodik Franz 238, 639
— Zdenko 784, 862
Hodina Franz 303, 586
— Friedrich 913, 1140
Hoditschke Moritz 371, 587
Hoditz u. Wolframitz Maximilian Gf. v. 191
Hödl Edmund Edl. v. 1062, 1065
— Rudolf Edl. v. 279, 458
— Wilibald 247, 410
Hödlmoser Carl 1060, 1114, 1153
Hodobay Emil 350, 433
Hodossy Alex. v. 679, 705
— Koloman 378, 557
Hodovsky Franz 996, 1188
Hodula Carl 236, 532
— Joseph 1151
Hodum Siegfried 310, 922
Hodurek Rudolf 891, 899
Hodzsa Alexander 670, 720
Hoefel Ludwig 271, 586
Hoefert Ambros 305, 483
Hoeger Franz 785, 816, 1038
Hoellerer Alexander 301, 510
Hoen Maximilian Ritt. v. 106, 205, 1051
Hoenig Eduard 251, 530
Hoeniger Carl 804, 879
Hoenning O'Carrol Johann Freih. v. 654, 724
Hoepfner Gerhard 378, 439
Hoevel Hermann v. 182, 886, 900
Hof Alois 1060, 1183
— Friedrich 306, 552
Hofbauer Alexander 240, 522
— Anton 1232
— Carl 268, 484
— Edmund 338, 569, 790, 880
— Ferdinand 242, 564
— Franz 867, 1159
— Gustav 809, 851
— Hermann 306, 568
— Joseph 330, 509
— Leopold 234, 500
— Peter v. 272, 432
— Robert 375, 435
— Rudolf 353, 437
— Stephan 176
— Viktor 807, 874
Hofegger Franz 348, 569
Hofer August 1019
— Carl 285, 289, 578, 919
— Eugen 1086
— Ewald 808, 880
— Franz 339, 346, 396, 495, 507, 622
— Gottfried 242, 494
— Heinrich 265, 572
— Ignaz 519, 1093, 1107
— Johann 1105
— Joseph 394, 575, 790, 877
— Leopold 384, 556
— Rudolf 803, 851
— Viktor 347, 573, 953, 967
Höfer Anton 206
— Carl 315, 431, 1150
— Felix 1201, 1213
— Heinrich 386, 586
— Johann 794, 823
— Otto 306, 548
— Richard 779, 863
— Rudolf 784, 849
— Stephan 781, 840
— v. Feldsturm Franz Ritt. 202
Hoffbauer Ludwig 439, 1105
Hoffenreich Alexander 1115
— Armand 1114
Hoffer Carl 799, 853
— Eduard 345, 495
— Koloman 290, 604
— Milan 386, 531
— de Schavnicza Koloman 279, 564
— v. Schawnitza Emmerich 893, 907
— Edl. v. Sulmthal Ludwig 1217
— — Moritz 138, 154
— — Norbert 305, 607
Höffer Franz 330, 479

Höffern zu Saalfeld Heribert Ritt. v. 695, 1108
— — Robert Ritt. 261, 552
Hoffingott Armin v. 334, 611
Hoffmann Adalbert 287, 554
— Adolf 399, 401, 453, 487
— Alexander 182
— Alfons Edl. v. 237, 594
— Árpád 368, 545
— Béla 293, 476
— Bohuslav 341, 599
— Carl 296, 472, 884, 885, 900, 1158, 1225
— Denis 374, 559
— Edmund 296, 584, 962, 973
— Eduard 390, 589, 1099, 1161
— Emil 337, 937, 962, 973
— Ernst 386, 549, 742
— Eugen 351, 515
— Ferdinand 325, 523
— Franz 271, 353, 415, 418
— Friedrich Edl. v. 267, 626
— Georg 241, 302, 410, 412
— Géza 348, 537
— — v. 274, 794, 828, 932
— Gustav 301, 425
— Hermann 803, 878
— Hugo 160
— — Edl. v. 65, 191
— Ignaz 237, 556
— Jakob 334, 411
— Johann 357, 425
— Joseph 387, 453, 861, 1063, 1065, 1126
— Julius 338, 515
— Ladislaus 669, 756
— Leon 321, 567
— Ludwig 537, 1104
— — v. 295, 492
— Maximilian 241, 568, 1150
— Oskar 333, 386, 415, 593
— Otto 269, 588
— Paula 1054
— Peter 1156
— Robert 591
— Rudolf 257, 333, 570, 615, 962, 973
— Sebastian 400, 447
— Stephan 259, 462
— Theodor 958, 977
— Wilhelm 276, 292, 374, 424, 450, 597, 1043
Hoffmeister Ferdinand 342, 581
— Edl. v. Hoffenegg Egon 269, 615
Hoffory Wilhelm 261, 582
Hofhansel Johann 259, 548
Hofhauser Elek 806, 844
— Emmerich 960, 973
Hofinger Joseph 267, 926
Hofman Maximilian 886, 896
Hofmann Adolf 55
— Albert 1002
— Alfons 291, 574
— Alfred 377, 419
— — v. 1216
— Artur 1043, 1231
— August 261, 522, 894, 899
— Bernhard 393
— Carl 65, 241, 386, 443, 637
— — Ritt. v. 1223
— Ernst 672, 742
— Franz 323, 555, 956, 971, 1190
— Friedrich 781, 810
— Ignaz 1027, 1185
— Johann 225, 294, 428, 562, 565, 805, 849, 1123
— Joseph 787, 842, 953, 976, 1157
— Leopold 314, 605
— Maximilian 783, 868, 1115
— Moritz 101, 1128
— Oskar 110, 163, 200, 779, 839, 1042
— Othmar 261, 586
— Otto 389, 597
— Paul 212, 283, 300, 425, 522, 563
— Peter 202
— Richard 399, 591, 891, 903
— Robert 375, 682, 717
— Rudolf 248, 558, 799, 811
— Vinzenz 1074
— Wilhelm 283, 540
— v. Aspernburg Anton 776, 872
— v. Baltenau Albert Ritt. 70, 145, 162, 1000
— v. Sternhort Artur 75, 191
— — Emmerich 301, 562
Hofmeister Anton 290, 927
— Johann 894, 897
— Julius 804, 823
Hofmokl Sigismund 799, 861
Hofrichter Adolf 290, 405, 1034
— Alfred 958, 977
— Carl 263, 420
— Zdenko 257, 548, 1059
Hofsnajdr Bohumil 1163
Hofstätter Alfons 791, 856
— Ernst 304, 495
Hofstättner-Hochsteden-Hohenhof Friedrich Edl. v. 683, 699
— Edl. v. Hochsteden-Hohenhof Walter 679, 699
Höger Emil 266, 548
— Paul 73, 659, 696
Högl Friedrich 660, 756
Högler Siegmund 785, 879
Högn Julius 266, 606
Hogschar Joseph 780, 844
Hohenberger Georg 136, 208
Hohenbruck-Schwäger Oskar Freih. v. 681, 763
Hohenbühel Johann Freih. v. 650, 770, 1031
— Joseph Freih. v. 398, 609
Hohenegger Adolf 334, 481
— Carl 331, 936
— Erwin 324, 936
— Walter 337, 937
Hohenlohe-Ingelfingen Friedrich Carl Fürst zu 41
— -Kirchberg Friedrich Wilhelm Fürst 31, 35, 36
— -Langenburg Gottfried Prinz zu 674, 691
— -Öhringen Kraft Prinz zu 673, 695
— -Schillingsfürst Gottfried Prinz zu 206
— -Waldenburg Alexander Prinz zu 1216
— — Franz Prinz zu 787, 831, 1036
— — Friedrich Prinz 655, 726
Hohensinner Adolf 1160
Hohenwart Rudolf Gf. 75
Hohenzollern Friedrich Franz Xaver Prinz zu 40, 43
Hohl Anton 317, 569
Höhl Rudolf 1214
Hohler Ämilian 352, 449
— Franz 300, 480
Höhm Heinrich 1227
Höhnel Alfred 232, 600
— Ludwig Ritt. v. 1210
— Oskar 248, 406
— Robert 777, 839
Hoholin Julius 236, 488
Hoić Johann 398, 607
Hoinkes Carl 396, 517
— Gustav 890, 901
Hoisel Othmar 327, 621
Hoja Joseph 1063, 1065
Hojdzinski Leon 1066
Hojer Wendelin 775, 874
Hojnik Carl 796, 823
Hojtásch Carl 318, 497
Holaky v. Kishalmagy Georg 1075
Holan Anton 944, 960
Holaschke Artur 130, 1010
Holasek Carl Edl. v. 92
Holbein v. Holbeinsberg Franz 176
Hölblinger Anton 372, 409
Holczer Adalbert 962, 973
— Michael 376, 497
Hölczl Elemér 287, 494
Holczwarth Viktor 793, 869
Holda Heinrich 379, 473
Holdorf Hans 679, 707
Holeček Richard 942
— Stanislaus 287, 428
— Wenzel Edl. v. 182
Holečzek Viktor 949, 970
Holeka Franz 963, 978
Holénia Rudolf 465, 1012
Holešak Alois 951, 975
Holetz Gottfried 300, 936
Holfeld Anton 809, 873
— Carl 658, 715
— Heinrich 358, 615
— Robert 893, 856
Holick Anton 236, 422
Holics Béla 356, 469
Holicser Markus 378, 433
Holik Franz 339, 415
Holitscher Felix 962, 973
— Robert 793, 832
Holitzky Heinrich 355, 513
Holjevac Alois 917, 1138
Holk Friedrich 281, 646
Holl Hermann 1217
— Johann v. 182
— Otakar v. 781, 849
— Othmar 940
— Otto 1159
Hollaender Stephan 306, 479
Hollan Carl 130, 206
— Emmerich 553, 1107
— Joseph 1129
Holländer Adolf 367, 545
— Alfred 960, 973
— Emil 368, 529
Holle v. Csik-Taplocza Dominik 324
Hölle Martin 955, 971
Holleček Viktor 641, 1111
Hollegcha Carl 300, 602
Hollegha v. Hollegau Carl 73, 191
Hollenstein Joseph 57
Holler Alois 1109
— Hermann 264, 629
— Kornelius 290, 923
— Ludwig 366, 463

Digitized by Google

Höller Albrecht 1173
— Carl 330, 519
— Edmund 60, 1005
— Franz 58
— Georg 353, 519
— Hugo 291, 492
Hollerung Edwin 1099
— Paul 303, 520
— Richard 1090
— Stephan 370, 645
Höllig Gustav 347, 521
Hollinek Eberhard 1095, 1122
Hollinger Leopold 913, 1138
Hollitscher Paul 397, 563
— Rudolf 376, 513
Hollitzer Alois 344, 589
— Carl 680, 745
— Franz 801, 823
Hollnsteiner Maximilian 375, 591
— Paulinus 353, 421
— Wilhelm 333, 593
Holló Alexander 380, 413
— Carl 348, 525
— Emil 380, 567
— Franz 1087
— Joseph 686, 719
— Wilhelm 386, 475
— v. Csik-Taplocza Dominik 501
Hollós Julius 347, 521
— Siegmund 894, 909
Hollósi Andor 350, 469
— Eugen 273, 546
Hollósy Alexander 317, 565
Höllriegel Georg 282, 566
Höllrigl Viktor 789, 818
Hollschek Heinrich 149, 1092
Hollub Alois 182
Holluba Wilhelm 376, 641
Holluby Artur 335, 453
Holly Joseph 419, 1095
Holmberg Johann 777, 810
— Joseph 777, 815
Holmes Carl 776, 853
Holna Heinrich 894, 901
Holndonner Adalbert 271, 532, 1042
Holobut Siegmund 349, 591
Hołota Jakob 399, 449
Holoubek Albin 61
— Joseph 1087
Holoušek Wilhelm 788, 814
Holovics Joseph 803, 831
Holpuch Franz 397, 441
Hölscher Nikolaus 881, 902, 1045
Holstein Ernst 369, 509
— Rudolf 388, 413
Holter Carl 345, 360, 429, 937
— Friedrich 391, 529
Holtz Emil 947, 969
— Georg Freih. v. 73, 191
Holtzer Aladár 346, 603
Holtzspach Ferdinand 949, 970
Holub Adalbert 1158, 1230
— Alfred 1115
— Anton 234, 552
— Carl 279, 301, 336, 469, 560, 937, 1151
— Emil 290, 414, 1034
— Franz 1211
— Hermann 806, 849
— Hugo 288, 291, 436, 554
— Johann 792, 857
— Joseph 950, 970
— Ludwig 338, 622
— Oskar 808, 848
— Viktor 959, 977
— Vinzenz 1127
— Wenzel 1086
— Wilhelm 248, 442
Holubowicz Ladislaus 891, 901
Holuschka Albert 1016
Holvéd Hugo 991, 994
Holý Carl 346, 423, 1110
— Jaromir 247, 448
— Joseph 337, 583, 942
— Kamill 251, 923
— Ottokar 361, 605
— Wenzel 1178
— Wolfgang 1109
Hołyński Carl v. 260, 590, 1029
Holz Georg 305, 523
Holzbecher v. Adelsehr Ferdinand 220, 934
Hölzel Carl 226, 490
— Gustav 347, 614
— Johann 312, 405
Holzer Carl 297, 501
— Ernst 277, 526
— Heinrich 1011
— Hermann 919
— Johann 245, 288, 580, 646
— Julius 893, 897
— Robert 337, 455
— Viktor 670, 716
— Wilhelm 309
Hölzer Felix 313, 584
— Wilhelm 584
Holzgärtner Norbert 291, 516
Holzgethan Melchior 248, 642
Holzgruber Otto 397, 589
— Thomas 1190
Holzhausen Friedrich Freih. v. 54
— Hermann Freih. v. 248, 596
— Ludwig Freih. v. 234, 644
Holzinger Joseph 1153
— Viktor 297, 542
Hölzl Alfred 253, 454
— Franz 1119
Holzleitner Hugo 800, 826
Hölzlhuber Franz 347, 937
Holzmann Jakob 1145
Holzner Alexander 336, 471
— Franz 168, 902
— Gustav 1115
— Hermann 202, 434
— Joseph 583, 1111
— Paul 952, 976
Holzschuch Alex. 280, 478
Holzschuher Carl Freih. v. 53
Holzwarth Carl 664, 724, 1050
— Ludwig 793, 826
Homa Adalbert 369, 609
— Marie 1233
— Walter 1217
Homan Otto 335, 603
Homann Eduard 1116
Homayr Albert 1214
Homberth Ferdinand 775, 820
Hombesch Franz 381, 431
Homér Emmerich 279, 570
Homik Carl 302, 443
— Wladimir 393, 351
Hominski Rudolf 237, 416
Homma Johann 951, 966
Hommel Anton 779, 839
Homola Moritz 1127
— Nikolaus 372, 477
Homolacs Emanuel Ritt. v. 264, 927
Homolacz v. Homolica Carl 93
Homolka Johann 266, 432
Homolya Stephan 1038
Hompesch Bollheim Paul Gf. 671, 711
— — Pius Gf. v. 683, 715
Hon Johann 1177
Hondl Carl 1168
— Emil 280, 418, 1097
Honeczy Carl 309, 451
Honemann Joseph 394, 601
Hönich Osias 481, 1108
Honig Adolf 1059, 1083
— Joseph 367, 411
— Paul 380, 409
Hönig Alexander 327, 585
— Artur 788, 824
— Carl 777, 858
— — v. 61
— Eduard 935, 976
— Egon 686, 711
— Emil 529, 1123
— Friedrich 337, 609
— Innozenz 101, 777, 875
— Joseph 264, 929
— Oskar 783, 869
Hönig Ottokar 1074, 1124
— Rudolf 332, 409
— Stephan 338, 557
— Viktor 316, 525
— Wilhelm 787, 836
Hönigmann Richard 310, 441
Hönigschmid Adolf 393, 455
— Franz 208, 1021
Hönigschmidt Adolf 525
— Felix 398
— Richard 1164
Hönigsmann Joseph 1016, 1124
Honis Joseph 356, 571, 1097
Honisch Carl 962, 978
Honka Carl 327, 927
Honke-Houfek Joseph 961, 978
Honkó Paul 893, 907
Honl Felix 282, 490
Hönl Emil 401, 485
Honrich Franz 415, 1109
Honsak Heinrich 790, 816
Hönsch Rudolf 68
Honsell Adolf 389, 595
— Maximilian 1216
Honsig Bertold 1191
— Christian 1087
— Franz 227, 496
— Viktor 267, 412
— Edl. v. Jägerhain Julius 382, 499
Honsik Emil 233, 418
— Ludwig 240, 542
Honsuv Heinrich 249, 550
Hontschik Johann 1144
— Theodor 305, 412
Honzik Adolf 1114
— Joseph 259, 576
Hoor Carl 1113
— Ludwig 802, 878, 1219
Hoorn Friedrich 403, 1106
Hopels v. Mirnach Carl 61, 191
— -Hopels v. Mirnach Carl 784, 846
Hopf Carl 854, 1122
— Franz 243, 518
— Friedrich 276, 442
Hopfeld Carl 256, 490, 1028
Hopfer Nándor 347, 545
Hopfgartner Franz Ritt. v. 57
— Walter Ritt. v. 347, 511
Höpker Wilhelm 93
Höpler Theodor 56, 182
— Edl. v. Wildaheim Rudolf 781, 853
— — Theodor 784, 882
Hopp v. Horstenwart Gustav 220, 406
Höpp Johann 891, 899
Hoppe Emil 890, 901
— Heinrich 1147

Digitized by Google

Hoppe Kamillo 1230
— Maximilian 1162
— Otto 1200, 1215
Hoppert Leo 857, 643
Hoppner Franz 215, 554
Hora Gottlieb 962, 978
— Jaroslav 949, 966
— Joseph 340, 449
— Theodor 268, 430
— Edl. v. Lenzberg Alfred 660, 690
— — Hermann 661, 703
— — Joseph 61, 182
Horaček Joseph 787, 861
— Melchior 742
Horáček Alfred 948, 966
— Franz 1031, 1081, 1166
— Joseph 836, 628
— Melchior 1187
— Rudolf 149, 1092
Horaczek Arnold 1161
— Guido 268, 598
Horaczek Paul 249, 556, 1058
Horak Adolf 249, 270, 420, 528
— Anton 262, 498
— Bruno 723, 1121
— Carl 258, 285, 311, 622, 633, 640
— Franz 265, 269, 408, 516, 1065
— Hugo 775, 832
— Johann 1063, 1064
— Rudolf 887, 903
Horák Anton 393, 581
— Bohumil 367, 577
— Carl 259, 638
— Cyrill 1230
— Dobroslav 1190
— Eduard 191
— Eugen 346, 483
— Franz 381, 388, 443, 647, 1077
— Friedrich 1190
— Johann 239, 241, 480, 558, 894, 899, 1169
— Joseph 964, 978
— Ladislaus 293, 392, 445, 628
— Oldřich 363, 627
— Rudolf 378, 419
— Stanislaus 1190
— Wenzel 746, 958, 977, 1112
Hořanek Joseph 366, 423
Horaždovsky Rudolf 543, 1109
Horbaczewski Dominik 668, 711
— Edmund 165, 598
Horbań Johann 1167
Horchler Heinrich 775, 834
Horčička Jaroslav 1222
— Joseph 1086
Hordliczka Eugen 72, 105, 172, 201
Hordt Carl 285, 494
— Theodor 202, 576
Horeczky Artur 71, 163, 860
— Otto Freih. v. 794, 829
Horedt Michael 869, 1189
Hořejši Richard 126, 776, 848
Horel Johann 1163
Hořeňovský Joseph 373, 605
Hörer Rupert 290, 562
Horetzky Anton 1144
Horhy Emmerich v. 1219
Hořin Johann 940, 1071
Hořinek Alfred 303, 583
— Johann 258, 522
Höring Joseph 383, 547
Horka Adolf 344, 551
Horkai Stephan 798, 873
Horky Carl 941
Horký Emanuel 317, 491
— Franz 298, 350, 423, 473
Hörl Johann 309, 519
Horler Emil 1131
Hörler Rudolf 1147
Horlivý Miloslav 268, 631
Hörmann Joseph 695, 1105
Horn Aaron 533, 1122
— Artur 371, 443
— Eduard 280, 564
— Emil 214, 290, 612, 1036, 1205, 1218
— Erwin 1217
— Franz 310, 637
— Heinrich 367, 577
— Maximilian 911, 1136
— von der Mulda Kaspar Freih. 46
Hornberg Friedrich v. 330, 585
Hornberger Joseph 400, 579
Hornbostel Bruno 678, 723
— Paul Ritt. v. 243, 498
Hornek Ernst 314, 559
— Ferdinand 302, 438
— Rudolf 1177
Hörner Eugen 321, 445
Hörnes Hermann 231, 518
Horniak Viktor 353, 937
Hornik Joseph Edl. v. 790, 823
— Theodor Edl. v. 160
Hornisch August 271, 592
Hornischer Wenzel 423, 1111
Hornof Joseph 296, 500
Hornstein Emil 958, 968
Hornsteiner Franz 355, 581
Hornung Joseph 1169
— Konrad 787, 879
Horny Albert 433, 1126
— Alois 1170
— Artur 957, 972
— Eduard 1146
— Gustav 244, 600
— Heinrich 798, 812
— Ludwig 807, 812
— Richard 1166
Horný Felix 66
— Oskar 282, 556
Horodyski Ludwig Ritt. v. 676, 727
Horovitz Georg 373, 937
— Gustav 378, 573
— Joseph 682, 719
Horowitz Felix 351, 509
— Leo 808, 858
— Samuel 377, 431
Horowski Joseph 372, 427
Horrak Johann Edl. v. 173
Horschitz Oskar 349, 449
Horsetzky Edl. v. Hornthal Adolf 62, 112, 153
— — Carl 61, 142, 153, 596
— — Ernst 202
Horsia Livius 894, 909
Horsky Carl 353, 449
— Franz 942
Horský Joseph 347, 421
Horst Julius Freih. v. 182
Hort Andreas 955, 971
Hört Ignaz 110, 1192
Horthy de Nagy-Bánya Eugen 684, 743
— — Nikolaus 1212
— — Stephan 78, 653, 724
— — Szabolcs 680, 743
Horti Elemer 395, 567
— Eugen 677, 749
Hortig Alexander 653, 748
— Ottokar 294, 936
Hörtmayr Anton 78
Hörtnagl Franz 1115
Hortobagyi August 342, 425
Hortstein Aurel Edl. v. 182
— Franz Edl. v. 70, 141, 159
— Lothar Edl. v. 69, 117, 160
Hörunter Eugen 1167
Horvat Georg v. 1076
— Gjuro 365, 433
Horvat Anton 365, 479
— Franz 419, 1122
— Friedrich 359, 475
— Maximilian 330, 573
Horvath Leopold 971
Horváth Adolf 264, 496
— Alexander 1087
— Anton 395, 559, 1176
— Árpád 680, 749
— Aurel Edl. v. 667, 769, 1037
— Carl 1177
— Daniel v. 567
Horváth Desiderius 805, 836
— — v. 657, 718
— Dionysius v. 958, 972
— Edmund 357, 603
— Elemér 808, 871
— Elemér v. 806, 857
— Eugen 343, 386, 525, 565, 793, 836
— Georg 401, 523
— Géza 243, 412
— Joseph 309, 341, 387, 493, 497, 1176
— Julius 286, 287, 340, 334, 454, 478, 503, 545, 1190
— Koloman 210, 273, 476
— Ladislaus 227, 280, 364, 468, 503, 566
— — v. 655, 736
— Lehel 355, 525
— Leopold 951
— Ludwig 298, 378, 439, 486, 650, 730, 1223
— Maximilian 359, 479
— Michael 209
— Nikolaus v. 47
— Paul 367, 567
— Wendelin 334, 531
— Wilhelm 959, 972
— Zdenko 948, 970
— Zoltán 809, 828, 956, 972
— de Czabaj Johann 660, 730
— — Peter 654, 718
— v. Harasztos Aurel 663, 718
— v. Nagyvárad Dionysius 202
— v. Nedelicz Eugen 991, 994
— v. Palocsa Alexander 209
— de Szt. György Anton Freih. 42
— de Szt. Péter Koloman 593, 1011
— v. Zalabér Johann 176
— -Petrichevich v. Szeplak Kasimir Freih. 34
Horváthy Zoltán 387, 603
— v. Horváti Géza 991, 993
Horvatin Eduard 369, 593
— Mirko 372, 507
Horvatovics Anton 277, 520
— Franz 384, 447
Horvátth Daniel v. 392
Hörwarter Carl 248, 606
— Franz 307, 627
Horwáth Desider 383, 459
— Ludwig 801, 836
Horwitz Bruno 1155
— Gabriel 1105
— Paul 682, 763

Digitized by

Hörzer Oskar 294, 608
Horžetzky Georg 397, 563
Horzinek Albert 207
Hörzinger Franz 1010, 1018
Hosan Alfred 894, 908
Hosch Carl 370, 511
— Felix 288, 576
Hoschek Alfred 354, 926
— Joseph 231, 592
— Oskar 389, 515
— v. Mühlheim Heinrich Ritt. 306, 449
Hoschtalek Joseph 891, 897
Höselmayer Johann 97, 1131
Hosemann Carl 300, 550
Hoser Anton 300, 449
— Leopold 1160
Hosman Wenzel 1109
Hosp Carl Edl. v. 176
— Ludwig 775, 839
— Wilhelm Edl. v. 279, 434
Hospodarž Eduard 239, 580
— Heinrich 234, 576
— Julius 68, 165, 295, 604
Höss Alois 1225
— Leopold 72
— Wilhelm 283, 920,
Hössel v. Ehrenfeld Joseph 44
Hössig Oskar 787, 816
Hossner Carl 328, 407
— Franz 240, 574
— Hugo 788, 834
— Joseph 339, 589
— Ottomar 375, 585, 1006
— Rudolf 1215
Hossu Justin 307, 486
Hosszu Johann 381, 429
Hostasch Johann 237, 570
Hostinek Alexander Ritt. v. 655, 716
— Joseph Ritt. v. 182
— Paul Ritt. v. 182
Hostinsky Jaroslav 269, 600
Hostiuc Gregor 941
Hostomsky Carl 1164
Hoszowski Filaret v. 667, 703
Hoszpodár Ernst 275, 466
Hosztiak Johann 392, 535
Hosztik Eduard 346, 451
Hotschewer Carl 262, 540
Hottowy Gustav 283, 470, 1037
Hotze Friedrich Freih. v. 37, 39
Hotzek Carl 521, 1004
Houdek Franz 781, 845, 1190
— Theodor 942
Housa Carl 303, 550
Houska Franz 364, 443
Houška Gottlieb 272, 494
— Theodor 947, 975
— Zdenko 295, 434
Hovadik Hugo 281, 440
Hovora Rudolf 360, 457
Howadik Raimund 263, 598
Howicker Franz 342, 529
Howorka Edmund 400, 555
Hoydar Joseph 913, 1141
Hoyer Alfred v. 397, 591
— Joseph 290, 470
— Matthäus 1009, 1027
Hoyos Alexander Gf. 680, 699
— Carl Gf. 778, 869
— Edgar Gf. 682, 717
— Friedrich Gf. 680, 733
— Georg Gf. 664, 732
— Heinrich Gf. 654, 680, 714, 733
— Joseph Gf. 66, 660, 744
— Philipp Gf. 679, 733
Hozák Joseph 374, 443
Hraba Carl 1085
— Theodor 1161
Hrabal Alois 831, 1188
— Franz 262, 560
— Rudolf 323, 936
Hrabalek Albert 1191
Hrabálek Franz 1088
Hrabań Joseph 951, 975
Hrabánek Wenzel 382, 577
Hrabar Johann 164, 442
Hrabé Otto 317, 517
Hrabovsky Joseph 368, 645
Hrabovszky Paul 368, 541
— v. Hrabova Joseph 66
Hrach Adolf 330, 577
— Carl 263, 480
— Friedrich 940
— Jaroslav 1100
Hradec Joseph 1086
— Wenzel 262, 490
Hradecky August 276, 542
— Carl 1133
Hradečny Johann 959, 968
Hradeczky Artur Ritt. v. 221, 552
Hrádek Eduard 399, 483
— Ferdinand 515, 1110
Hradetzky Hubert 257, 448, 1134
Hradetzky Johann 647, 1126
— Viktor 349, 417
Hradil Carl 336, 340, 507, 559
— Guido 786, 857
— Joseph 1113
— Raimund 339, 634
— Robert 886, 898
Hradsky Ludwig 567, 1100
Hranač Alois 55
Hranáč Joseph 356, 549
Hranaky Johann v. 39
Hranilović de Cvětasin Oskar 206
— de Cvětasin Peter 54, 176
Hranitzky Stephan 670, 733
Hrasche Johann 288, 568
Hrasdyll Ferdinand 1074
Hrašovec Isidor 241, 432
Hrazánek Carl 950, 975
Hrbač Franz 1166
Hrbačzek Joseph 680, 741
Hrbek Vinzenz 244, 430
Hrbensky Ernst 266, 637
— Eugen 310, 419
Hrdina Johann 370, 527, 549, 1126
— Joseph 1169
Hrdlička Franz 951, 966
— Gustav 72, 221, 935
Hrdy Hugo 369, 407
Hrdý Franz 249, 642
Hřebetz Joseph 227, 550
Hrebicsek Johann 787, 868
Hrebiczek Alfred 1230
— Kamillo 1059, 1183
Hreglianović Wolfgang v. 231, 546
Hreglich Kasimir 1220
Hrehorowicz Alex. 1086
— Ignaz 191
Hrehuss Joseph 958, 972
Hrenn Jakob 268, 444
Hrenović Heinrich 230, 646
Hribar Joseph 284, 594
Hribik Aladár 892, 905
Hrnčíř Franz 1165
— Joseph 785, 842
Hrniček Franz 1132
Hroch Anton 69, 170, 690
— Carl 777, 875
— Vinzenz 227, 418
— Wenzel 1162
Hrodegh Anton 1086
Hrodek Joseph 300, 515
Hromada Emil 371, 457
— Franz 355, 613
v. Helenenburg, Joseph Freih. 41
Hromadka Johann 1069, 1082
— Wenzel 375, 527
Hromádka Carl 299, 582
— Franz 236, 937
Hromádko Alois 1167
— Wenzel 1167
Hromatka Friedrich 794, 818
— Richard 956, 967
Hromatko Wenzel 302, 546
Hromek Gustav 245, 924
Hron Bruno 947, 965
— Joseph 782, 836
— v. Leuchtenberg Anton 76, 191
— — Rudolf 55, 191
Hrozienesik Stephan 793, 831
Hrozny Edl. v. Bojemil Emanuel 251, 422
— — Joseph 204
Hrschan Otto 288
Hrstić Peter 72, 224, 470
Hruba Wenzel 890, 905
Hrubant Ladislaus 213, 909
Hrubeš Joseph 390, 597
Hruby Carl 777, 818
— Gustav 380, 382, 443, 525
— Johann 411
— Gelenj Joseph Freih. v. 677, 703
Hrubý Albert 946, 974
— Emanuel 947, 974
— Ferdinand 1160
— Ignaz 1164
— Johann 1107
— Otto 557, 1112
— Stanislaus 956, 976
— Wilhelm 942
Hrudka Johann 1149
— Richard 310, 423
Hruschka Artur 951, 966
— Carl 282, 496
— Franz 299, 546, 1190
— Johann 302, 502
— Julius 1144
— Leopold 255, 442
— Richard 275, 546
— Zdenko 264, 580
— v. Hochstamm Viktor 361, 631
Hruška Anton 344, 471
— Franz 1162
— Joseph 376, 481
Hrušovsky Fedor 295, 542
Hrussa Adolf 341, 491
Hrussoczy de Reczycze Artur Edl. v. 1171
Hruza Konstantin 888, 898
Hrůza Ottokar 864, 1189
Hrženjak Viktor 102, 1131
Hřzić Godimir 1133

Digitized by Google

Hubaček Franz 1079, 1119
Hubáček Anton 303, 560
Hubáček Franz 221, 494
Hubacsek Franz 805, 869
Hubalek Maximilian 306, 922
Hubálek Joseph 437, 1111
Hubalowsky Albert 277, 596
Hubatius v. Kottnov Jakob Ritt. 69
Hubatschek Adolf 293, 562
Hübchen Nikolaus 292, 570
Hubczeńko Roman 1166
Hubel v. Olengo Christian Freih. 50, 321, 409
Hübel Eduard 306, 578
— Franz 220, 448
— Heinrich 357, 925
— Joseph 660, 726
Hubeny Carl 1150
Hubetzky Franz 1180
Huber Alexander 953, 967
— Andreas 1176
— Anton 320, 555
— Carl 75, 365, 377, 507, 583, 790, 842, 1227
— Eduard 297, 596, 1051, 1109
— Franz 303, 415, 893, 897
— Friedrich 324, 591
— Gottfried 236, 552
— Heinrich 296, 414, 1213
— Hermann v. 334, 607
— Johann 252, 257, 349, 499, 550, 574, 1020, 1131
— Joseph 206, 216, 685, 747, 908, 892, 1012, 1018, 1064
— Klemens 202, 452
— Lothar 272, 610
— Moritz 78, 90, 1211
— Oskar 344, 376, 477, 517
— Otto 350, 607
— Rudolf 311, 380, 447, 555
— Valentin 116, 1002
— Viktor 388, 648, 1220
— Edl. v. Hubertheneck Carl 69, 219, 428
— v. Penig Carl 661, 746
— — Franz 775, 827
— — Johann 149, 154
— — Paul Freih. 46
— Edl. v. Scheibenhain Leopold 1213
Hubert Salvator EH. 19
Hubert Adalbert 262, 530
— Adolf 243, 464
— Franz 807, 831
— Johann 793, 868
Hubert Leopold 327, 573, 1171
— Ottokar 208
Huberth v. Nagy-Szombat Andreas 59
Hubinger Johann 236, 474
— Michael 797, 824
— Raimund 329, 563
Hubischta Johann 208
Hubitsch Ottokar 399, 485
Hubka Joseph 630, 1105
— Wenzel 994, 1187
— — Gustav Ritt. 260, 444
— — Heinrich Ritt. 317, 445
Hubl Adolf 1173
— Anton 191
— Johann 224, 619
— Ladislaus 227, 542
Hübl Artur Freih. v. 66, 167, 913, 1060, 1136
Hübler Joseph 1150
— Otto 384, 433
Hubmer Heinrich 338, 569
Hübmer Georg 228, 458
Hübner Adolf 263, 418
— Alexander 276, 420, 1036
— — Gf. 55, 176
— Carl 1043, 1131
— Eduard 371, 437, 952, 979
— — Ritt. v. 1217
— Ernst 354, 626, 681, 769
— Ferdinand 254, 612
— Franz 305, 498, 785, 840, 1157, 1166
— Friedrich 218, 244, 270, 502, 929
— Géza 661, 744
— Gustav 323, 601, 789, 824
— Heinrich 351, 419
— Hugo 305, 558
— Ignaz 380, 497
— Johann 250, 514
— Joseph 328, 397, 587, 633, 779, 859
— Julius 895, 905
— Otto 330, 589
— Ottokar 342, 509
— Rudolf 260, 280, 331, 351, 473, 590, 596, 609, 807, 853
— — Ritt. v. 307, 422
— Theodor 394, 938
— Viktor 782, 850
Hubrich Carl 230, 424
— Gustav 312, 560
— Hugo 225, 520
— Kamillo 232, 528
— Marian 231, 929
Hübsch Carl 227, 404
— Felix 1129
— Orest 788, 817
Hübscher Julius 278, 538, 1020
— Theodor 797, 862
Hübschl Koloman 1182
Huck Alois 1161
— Carl 953, 967
Hückel Alfred 809, 859
— August 686, 707
— Hans 797, 811
— Hugo 1225
— Julian 1222
— Robert 312, 457
Hucker Emil 285, 616
Hucl Wenzel 946, 965
Hucsko Michael 380, 469
Hude Joseph 381, 433
Hudec Joseph 1166
— Rudolf 315, 922
Hudecsek Franz 231, 476
Hudeczek Carl 1148
— Emil 1150
— Erwin 889, 901
— Franz 67
Hudetz Carl 1127
— Edmund 339, 579
Hudl Carl 616, 1005
Hudler Heinrich 294, 598
— Julius 784, 820, 1038
— Siegmund 786, 863
Hudolin Ludwig 401, 521
Hudovernig Carl 793, 826
Hueber Adolf 914, 1137
— Carl 277, 464
— — v. 1114
— Oskar 343, 607
— Othmar 299, 520
— Richard 289, 528
Huebmershofen-Silbernagl Joseph Freih. v. 1190, 1229
Huemer Franz 396, 519
Hueter Albin 1150
— Alfred 329
Huetter Ludwig 1151
Huff v. Kandersdorf Carl Freih. 33
Hüffel Klemens 657, 766, 1023
Hufnagel Carl 1151
— Viktor 304, 471
Hug Carl 779, 814
Hug·l Joseph 1113
Hügel Emil 276, 476
— Leopold 389, 527
Hugelmann Joseph 62, 182
Hugetz Ernst 65, 115, 158
Hugk August 795, 853
Hügl Joseph 386, 471
Hügler Julius 959, 968
Hugmayer Otto 681, 769
Hukiewicz Konstantin 1166
Hula Joseph 443, 1110
— Robert 940
Hulcer Joseph 375, 443
Hülgerth Heribert 60
— Ludwig 266, 621
Hulik Emanuel 261, 560,
— Joseph 282, 424
Hulimka Johann 660, 762
Hulka Franz 355, 491
— Rudolf 317, 427
Hůlka Emanuel 380, 443
Hülle Joseph 948, 975
Hüller Carl 780, 814
— Edl. v. Hüllenried Carl 650, 754
Hulles Jakob 519, 1120
Hullička Konrad 884, 900
Hültl Desiderius 793, 841
Hulva Viktor 381, 921
Humbourg Artur Ritt. v. 665, 689
— Eugen Ritt. v. 682, 733
Humbracht Alexander Freih. v. 30
Humenberger Anton 1155
Humenyánszky Rudolf 239, 534
Humer Joseph 1190
Humitia Gustav 304, 524
— Johann 221
Humitza Johann 224, 438
Huml Carl 375, 515
— Emil 393, 599
— Franz 378, 583
Hummel Carl 136, 207
— Eduard 309, 627
— Franz 483, 1095
— Heinrich 226, 554
— Johann Ludwig Freih. v. 45
— Joseph 772, 842
— Julius 67
— Otto 400, 535
— Edl. v. Hassenfeld Rudolf 182, 251, 436
— v. Schmelzreutlingen Carl 1076
Hummer Gustav 1178
— Joseph 392, 575
— Paul 209, 782, 854
Humpel Alois 1133
Humpeler Rudolf 375, 499
Hümpfner Adalbert 377, 505
— Julius 261, 504
Humplik Franz 356, 581
— Johann 308, 483
— Raimund 249, 639
Huna Artur 237, 434
— Ludwig 260, 600
Hundhammer Anton 805, 859
Hundt zu Alt-Grotkau Franz Freih. v. 42
Hunké Ludwig 74
Hunna Rudolf 801, 879
Huntemüller Wolf 800, 871
Hunyady Ladislaus 316, 537
— — Gf. 682, 735

Digitized by Google

Hunyady de Kéthely Carl Gf. 675, 727
— — Joseph Gf. 680, 735
Hüpeden Gustav 191
Hupert Witold 662, 770
Hupfer Joseph 832, 1188
Hüpfl Ludwig 249, 424
Huppenthal Ladislaus 364, 427
Huppert Hugo 894, 907
— Isidor 386, 647
— Rudolf 790, 876
Hurbean Johann 1156
Hurch Alois 367, 523
Hurkiewicz Carl 263, 402, 982
Hurter-Amman Franz v. 176
Hurtz Wilhelm 773, 839
Hurych Carl 265, 448
— Jaromir 958, 977
Husa Ferdinand 396, 579
Husak Hans 309, 588
Husák Franz 377, 583
— Johann 689, 1110
— Joseph 400, 407
— Ladislaus 1169
— Rudolf 1175
Hušak Ottokar 382, 645
Husák Carl 356, 641
Huschak Wilhelm 1151
Huschek Alexander Edl. v. 191
— Carl 890, 897
— Gustav v. 65, 191
— Joseph 373, 928
Huscher Georg 795, 844
Huschka Franz 388, 515
Hušek Alois 302, 596
Husička Franz 191
Huslig Hugo 280, 642
Huslik Wilhelm 392, 619
Husnik Hubert 394, 938
Husovszky László 386, 411
Huss Edmund 1178
— Heinrich 1217
— Hubert 1162
— Isidor 916, 1140
— Oskar 795, 863
Hussa Julius 856, 647
— Richard 246, 418
— Zdenko 340, 609
Hušša Franz 569, 1111
Hussarek v. Heinlein Franz Ritt. 779, 850
— — Johann Ritt. 53, 177
— — Robert Ritt. 661, 686
Husserl Otto 118, 206
— Wilhelm 223, 391, 451, 554
Hussmann Joseph 955, 980
Husvéth Michael 352, 505
Husz Leopold 331, 467
Huszágh Alexander 301, 622
Huszak Mario 384, 595
Huszár Aladár 299, 534
— Anton 1003
— Béla 335, 503
— Carl 379, 553, 1178
— Edmund 344, 439
— Ernst 332, 537
— Georg 393, 567
— Ladislaus v. 679, 739
— Paul Freih. v. 676, 729
Huszerl Samuel 364, 603
Huszka de Puszta Ferenczszálas Eugen 345, 521
Huszkó Theodor 795, 839
Husztik Ludwig 378, 559
Huter Carl 360, 519
— Gustav 369, 469
— Joseph 367, 607
— Theodor 800, 878
Huth Alfred 787, 821
Hutiray Andreas 1116
Hutschenreiter Carl 275, 544
— Jakob 1076
— Walter 279, 446
Huttar Alfred 1228
Hüttel Carl 952, 975
— Emil 280, 516
— Rudolf 245, 510
Hutten Philipp Ferdinand Freih. v. 33
Hüttenbach August 191
Hüttenbrenner Erich Ritt. v. 212, 666, 715
Hutter Adalbert 774, 879
— Anton 396, 569
— Eduard 664, 696
— Joseph 206, 301, 443, 1018
— Maximilian 671, 691
— Rudolf 986, 987
Hütter Carl 401, 415, 1096
— Felix 1154
— Johann 394, 547
— Leopold 802, 821
Hutterer Otto 1132
— Rudolf 887, 904
Hüttig Arnold 1070, 1120
Hüttingen Joseph 69
Hüttl Friedrich 793, 871
— Johann 72, 223, 450
Hüttmann Rudolf 374, 417
Hüttner Alois 247, 428, 1029
— Bruno 679, 727
Huttrer Jakob 356, 569
— Julius 380, 525
Hutya Alexander 396, 489
Hutyra Andreas 794, 831
Hüvös Adalbert 377, 477
Huyn Carl Gf. 165, 752
— Ludwig Gf. 985, 987
— Otto Gf. 48, 652, 690
Hvezda Koloman 1182
Hvizdal Carl 335, 513
Hybl Eduard 1127
Hýbl Jaroslav 329, 647
— -Grünschmitt Erwin 784, 877
Hybner August 958, 977
Hyden Emmerich 1117
Hye Edl. v. Hyeburg Edmund 668, 720
— — Ernst 1216
— — Rudolf 684, 717
Hyhlík Joseph 333, 443
— Vinzenz 391, 443
Hyna Carl 300, 633
— Leopold 315, 525
Hynek Bohumil 371
— Carl 1167
— Franz 1111
Hýra Theodor 258, 542
Hyros Ladislaus 232, 600
Hysek Wenzel 396, 577

I

Ibl Franz 224, 640
Ibruljević Mulo 257, 648
Idiczukh Ernst 144, 155
Idrányi Gabriel 882, 906
Idzikowski Stanislaus 301, 562
Igálffy v. Igály Viktor 191
Iglauer Stephan 889, 907
Igler Alfred 676, 731
— Franz 259, 512
Iglicki Stanislaus 350, 513
Iglo Albin 945, 974
Igleder Augustin 224, 498
Ignatić Simon 364, 493
Ignjić Carl 357, 541
Ikałowicz Konstantin 292, 546
— Paul 255, 546
Iklódy Gustav 54
Ilchmann Wilhelm 887, 908
Ilcusu Johann 304, 642
Ilg Rudolf 1216
Ilgner Edmund 350, 389
— Paul 663, 726
— Rudolf 327, 618
Ilić Nikolaus 248, 570
Iltsch Franz 258, 592
Iliyés Franz 565
Illek Gustav 1052
— Rudolf 356, 928
— Wilhelm 334, 647
Illés Anton 909, 1123, 1176
— Béla 332, 451
— Elemér 281, 935
— Emmerich 411, 1105
— v. Edo Edmund 806, 829
Illetsko Ludwig 1086
Illgner Carl 991, 995
— Ferdinand 991, 995
Illić Demeter 1076
Illich Matthias 1228
— Rudolf 776, 827
Illichmann Adolf 305, 616
Illics Peter 344, 413
Illing Artur 268, 490
Illner Franz 336, 481
Illuscig rekte Jeusceg Johann 882, 909
Illy Carl 335, 411
Illyés Franz 387
— Nikolaus 66, 191
— v. Sófalva Andreas 795, 826
Ilmann Joseph 373, 519
Ilmer Carl 791, 826
Ilming Carl 1130
Ilnicki v. Czerczowic Nikolaus, Ritt. 561, 1145
Ilosvay v. Ilosva Alexander 991, 995
— v. Nagy-Ilosva Eugen 286, 450
— de Nagy-Ilosva Gustav 357, 571
— — Tihamér 651, 740
Ilovar Franz 341, 647
Ilten Friedrich Freih. v. 891, 909
Imbri Ignaz 824, 1124
Imecs Elias 350, 527
— v. Imecsfalva Andreas 90
Imelić Artur Edl. v. 255, 454
Imhof v. Geisslinghof Viktor Ritt. 788, 844
Imling Alfons 344, 535
Imme Richard 285, 478
Imramovsky Jaroslav 317, 485
Imre Nikolaus v. 291, 524
Inándy Desiderius 669, 764
Incze Eugen 370, 527
— Leopold 338, 475
— Zoltán 289, 406
In der Mauer zu Strehlburg und Freifeld Friedrich v. 241, 520
Indra Alois 143, 159
— Carl 261, 335, 480, 549
— Franz 379, 593
— Richard 951, 966
— Rudolf 268, 514
— Theodor 944, 979
Indrak Johann 1212

Indrák Leopold 238, 576
Indruch Franz 347, 407
Infeld Ludwig Ritt. v. 803, 816, 1097
— Theodor, Ritt. v. 343, 409
— Wenzel 394, 583
Inführ Johann 345, 423
Inga Justinus 447
Ingenhaeff Felix Freih. v. 669, 713
Ingerle Raimund 1167
Ingram zu Liebenrain und Fragburg Viktor Ritt. v. 250, 518
Ingrisch Franz 347, 547
Ingruber Otto 346, 509
Inke Georg 358, 503
Innerhofer Alois 343, 575
— Edl. v. Innhof Franz 651, 712
Inngraf Emil 780, 875
Inselt v. Gölle Emanuel 259, 488
— — Eugen 363, 489
Institoris Stephan 803, 866
— v. Mossócz Julius 307, 479
Intichar Artur 286, 600
— Rudolf 263, 619, 1042
Ipavic Guido 788, 826
— Paul 780, 825
Ippen Emil 255, 598
— Maximilian 353, 577
Ipsen Johann 1176
Irasky Jakob Freih. v. 47
Irblich Viktor 274, 482
Irlweck Ignaz 278, 564
— Ludwig 1133
Irman Alfred 623, 1106
Irmisch Johann 945, 974
Irmler Heinrich 376, 513
— Seraphin 279, 402
Irnberger Anton 338, 519
Irovics Thomas 347, 641
Irrall Gustav 895, 908
Irsai Samuel 389, 523
Irsay Johann 389, 523
— de Irsa Paul 664, 730
Isakovics Adolf v. 317, 631
Isabella EH. 21, 22
Iselstöger Friedrich 833
Isenburg-Birstein Franz Fürst zu 674, 699
Isepp Johann 785, 873
Isepy v. Magyarizsép Viktor 796, 866
Iser Rudolf 391, 517
Iskierski Julius 73
Iskrić Gjórgje 367, 645
— Johann 311, 572
— Michael 269, 572
Isnenghi Franz 785, 872
Isoó Viktor v. 355, 425
Isopescul Georg 260, 588
Isoz de Château d'Oex Koloman 1168
Issekutz Eugen v. 270, 534
Isser Hermann 229, 612
Issleib Carl 350, 489
Issovits Johann 1153
Istenić Oskar 1200, 1230
Isterewicz Alexander 401, 511
Istler Alois Edl. v. 667, 701
— Eugen Edl. v. 311, 607
— Hugo Edl. v. 1000, 1017
— Johann Edl. v. 234, 606
Istóczy de Pölöskefö Koloman 682, 739
Istványi Franz 681, 727
Iszkowski Gustav 212, 666, 762
— Roman 888, 901
Italien, Viktor Emanuel III. König v. 456
Itterheim Rudolf 353, 491
Itz Edl. v. Mildenstein Maximilian 241, 512
Ivacskovics Milan 1176
Ivadi Rudolf 803, 827
Iván Árpád 1176
Ivančić Friedrich 277, 538
— Geisa 1085
— Joseph 806, 871
Ivancich Alexander 309, 455
— Artur 790, 853
— Johann 1159
— Joseph 75, 1203, 1211, 1214
Ivančich Hamilkar 316, 455
Ivanetić Alois 277, 512
— Franz 1082
Ivanis Daniel 1171
Ivanišević Anton 67, 191
Iványka de Draskócz et Jordánföld Ladislaus 675, 737
Ivankov Paul 62, 99, 1002
Ivanossich v. Küstenfeld Emil 60, 143, 160
— — Heinrich 56, 182
Ivanović Franz 76, 231, 404, 1019
Ivanyi Emil 331, 447
Ivaşcu Georg 787, 866
— Luzian 318, 485
— Ovidius 310, 523
Ive Anton 245, 466
— Ferdinand 287, 466
— Marius 309, 575
Ivichich Simon Freih. v. 39
Ivinger Heinrich 553, 1006
Ivits Joseph 975, 1123
Ivkovics Mladen 798, 841
Ivonski Maximilian 1178
Iwanicki Adolf 804, 814
— Kasimir 693, 1106
Iwanow Emanuel 226, 608
Iwanowicz Theophil 387, 555
Iwański v. Iwanina Artur 226, 566
Iwanusa Michael 363, 449
Iwaszko Michael 894, 901
Izák Jaroslav 1175
Izierski Ludwig 555, 1095

J

Jablánczy Alexander 336, 545
— de Szentgyörgy Alexander 177
— v. Szentgyörgy Géza 1043
Jablonicky Michael 390, 545
Jablonsky del Monte Berico Joseph Freih. 48
Jablonsky Ludwig 682, 733
Jablonszky Oskar 1191
Jabornegg v. Altenfels Eugen 1133
Jaburek Carl 893, 905
Jachymczak Franz 369, 427
Jaciów Theodor 1113
Jäckel Friedrich 356, 587
— Hugo 785, 869
— Oskar 311, 510
— Otto 964, 968
Jacob Artur 310, 607
— Ferdinand 98, 1008
Jacobi Alexander 338, 587
— August 77, 299, 922
— Erich Ritt. v. 796, 823
— Joseph 1114
— Oliver 957, 972
— Richard 960, 968
Jacobich Ignaz Ritt. v. 76, 191
Jacobs Ernst Freih. v. 668, 724
— v. Kantstein Carl Freih. 71, 115, 160
— — Friedrich Freih. 147, 1000
Jacquemot August 241, 518
— Maximilian 288, 496
Jacubenz Paul 106, 999
Jacykiewicz Leon 389, 591
Jacyna-Onyszkiewicz Konrad Ritt. v. 790, 863
Jaczina Ladislaus 394, 537
Jadann v. Molve Franz 982
— — Joseph 66
Jadrníček Ottokar 394, 601
Jaeger Carl 955, 971
— Ernst 397, 483
— Franz v. 64, 177
— Oskar v. 251, 925
Jaegermayer Egon Ritt. v. 957, 972
— Richard Ritt. v. 670, 742
Jaeggle Franz 111, 1069, 1099
Jaekel Emil 396, 549
Jäger Albert 191
— Alois 265, 648
— Árpád 991, 995
— Carl 263, 502
— Emil 950, 970
— Ferdinand 666, 697, 1046
— Franz 782, 836, 1155
— Georg 241, 526
— Gustav 386, 473
— Heinrich 270, 570
— Joseph 230, 330, 522, 585
— — Edl. v. 264, 594
— Julius 786, 873
— Robert 956, 967
— Rudolf 958, 977
— Theophil 326
— — Edl. v. 614
— v. Walderu Heinrich 191
— Edl. v. Weideneck Alexander 1168
Jagić Nikolaus v. 1115
Jaglarz Paul 1103
Jagodziński Anton 377, 427
Jagsitz Joseph 1148
Jahl Eduard 547, 1006
— Franz 363, 557
— Gustav Edl. v. 158
— Viktor 271, 608
Jahn Ägydius 942
— Carl 959, 1071
— Eduard 265, 552
— Franz 942
— Jaroslav 679, 763
— Oswald 888, 904
— Otto 356, 585
— Ottokar 1177
— Philipp 1011, 1059
— Richard 317, 437
— Robert 299, 570
— Rudolf 255, 362, 484, 618
— Stephan 331, 503
— Theodor 250, 586
— Walter 388, 557
— v. Jahnau Justus 135, 159, 865

Digitized by Google

Jahn v. Vonau Johann 266, 320, 624, 926
— — Joseph 285, 592
Jahnel Emil 388, 585
— Ernst 68
— Johann 393, 417
Jahnl Franz 259, 548
Jahnus v. Eberstädt Franz Maximilian Freih. 29
Jahoda Anton 232, 615
— Hugo 69
— Ottokar 372, 643
— Udalrich 1191
Jaitner Guido 395, 583
— Theodor 293, 590
Jakab Adalbert 309, 466
— Eugen 373, 503
— Ignaz 394, 411
— Joseph 525
— Julius 794, 873
Jakabffy Elemér v. 686, 749
— Lajos 687, 723
— Lorand v. 669, 724
— Stephan v. 680, 701
Jakabfy Alexander 680, 725
— Desiderius 682, 733
Jakabos Michael 388, 405
Jakel Alois 336, 937
Jäkel Ernst 891, 897
— Wilhelm 913, 1137
Jakesch Artur 70
— Bronislaus 427, 1107
— Kamillo 279, 512
Jakhel Rudolf 308, 451
Jakiemczuk Ignaz 392, 517
Jakl Anton 140, 1081
Jaklič Anton 142, 1081
— Joseph 298, 455
Jaklin Ernst 1115
— Hans 1225
— Joseph 425, 1124
— Vinzenz 237, 512
Jaklitsch Vinzenz 279, 590
Jakó Johann 388, 453
Jakob Adolf 1086
— Alois 1169
— Ferdinand 361, 549
— Johann 371, 503
— Joseph 329
— Otto 1133
— Vinzenz 257, 618
— Wenzel 69
— v. Herminenthal Wilh. 284, 608
Jakoban Theodor 269, 502
Jakober Heinrich 235, 486
Jakobovits Maximilian 340, 571
Jakoby Artur 286, 492, 1035
— Viktor 388, 507
Jakopec Josip 352, 445
Jakóts Bartholomäus 1191
Jakowitz Franz 1070, 1123
— Hugo 281, 582
— Theodor 1132
Jakowitz-Jantsch Robert 335, 485
Jaksch August 342, 581
— Bruno 668, 709
— Gustav v. 73
— Johann 1181
— Wilhelm 70, 772, 878
Jakšić Alexander 94
— Georg 226, 596
— Edl. v. Zlatobor Heinrich 298, 541
Jakubecki Leo 1154
— Valentin 1151
Jakubek Ludwig 306, 465
Jakubetz Leopold 887, 904, 1058
Jakubiček Joseph 780, 854, 1020
Jakubovits Kornell 343, 567
Jakubowski Anton 303, 560
— Bernard 239, 508
— Edmund 889, 899
— Stanislaus 371, 378, 421, 461
— Viktor 321, 609
— v. Toporczyk Walter 801, 859
Jakubuv Wenzel 378, 417
Jakupec Michael 1059, 1183
— Viktor 289, 936
Jálics Andreas v. 680, 709
Jalits Joseph v. 1202, 1226
Jalowetz Markus 1062, 1064
Jambor Richard 314, 515
Jámbor Wilhelm 329, 567
Jámborffy Koloman 68
Jambrišak Nikolaus 781, 863
Jamiński Philaret 1088
Janka Carl 316, 513
Jammer Salomon 381, 513
Jamniczky Ottkar 396, 425
Jampoler Joseph 475, 1108
Jampoller Adolf 373, 481
Jampolski Georg 686, 755
Jan Jakob 1168
Jána Joseph 1085
Janaček Johann 391, 643
— Joseph 1106
Janak Joseph 603, 1108
Janata Paul 961, 978
Janatka Emil 949
Janatschek Emil 288, 936, 10 9
Janaty Peter 809, 866
Janausch Viktor 1161
Janauschek Carl 272, 458
— Emil 310, 459
Janauschek Julius 205
Janc Peter 1161
Jancé Adalbert 311, 578
Janča Alois 1167
Jančar Anton 270, 512
Janchen-Michel Ritt. v. Westland Erwin 805, 851
Jancia Sava 301, 410
Jancovius Emmerich 398, 525
Janczo Ladislaus v. 366, 541
Jancsó Carl 355, 411
Jancsovics Stephan 1085
Jancu Simeon 1012, 1059
Janczy Adalbert 891, 899
Janda Adolf 101, 216
— Anton 329, 382, 449, 583
— Carl 166, 331, 497, 870, 1097, 1160
— Emil 321, 605
— Ferdinand 1007, 1074
— Friedrich 787, 816, 1036
— Richard 399, 553
— Rudolf 370, 473
Jandát Julius 888, 897
Jandera Alfred 780, 855
Jandesek Julius 71
Jandl Hugo 788, 873
— Johann 729, 790, 816, 1188
— Leopold 271, 438
— Ludwig 1227
— Viktor 782, 810
Jandourek Augustin 575, 1006
Jandrić Evrem 1153
Jandrusik-Drobny Franz 373, 505
Janeček Ludislaus 1112
— Theodor 1170
Janečka Joseph 883, 902
Janečko Joseph 382, 443
Janeczek Carl 894, 899
Janek Johann 355, 541
Janesch Johann 661, 760
— Otto 360, 445
— Raimund 323, 936
Janeschitz Richard 295
— Siegfried 346, 575
Janetzky Emmerich 607, 1110
Janežić Vinzenz 940
Janiček Anton 537, 1111
— Ferdinand 303, 490
Janicsek Koloman 1154
Janiczek Carl 146, 1002
— Wladimir 202
Janig Rudolf 1227
Janik Anton 132, 1081
— Franz 365, 481
— Ladislaus 487
— Leopold 891, 899
— Paul 394
Janina v. Bielocki Adam 361, 441
Janisch Adolf 380, 597
— Julius 327, 505
— Wilhelm 231, 422
Janistyn Johann 245, 646
Janitti Albert 279, 534
— Carl 1230
— Hermann 72, 1211
Janjanin Michailó 380, 529
Jank Alexander 390, 529
— Rudolf 883, 896
— Viktor 805, 844
— Wilhelm 1074
Janka Ambros 953, 976
— Carl 64
— Heinrich 799, 853
Jankel rekte Marko Jossel 371, 523
Jankiewicz Joseph 371, 431
Janko Carl 377, 473
— Friedrich 774, 834
— Hugo 802, 817
Jankó Desiderius 1177
— Franz 273, 450
— Vinzenz 888, 906
Janković Friedrich 264, 646
— Georg 309, 438
— Joseph 73, 171, 858
— Peter 353, 641
— Welimir 1089
— Željko 321, 541
Jankovich Anton 687, 747
— de Jeszenicze Georg 284, 536
— v. Jeszenicze Aristid 211, 665, 720
— — Ludwig 206
Jankovics Eugen 341, 553
— Georg 124, 1010
Jankovics de Csalma Carl 655, 732
— — Ludwig 655, 732
Jankovits Demetrius 1089
— Elias 337, 643
— Sebastian 959, 972
Jankovitsch Joseph 1165
Jankowski Ceslaus 661, 756
— Ernst 799, 811
— Franz 1097
— -Hassybailowicz Adolf 783, 860
Janky Dionysius 323, 525
— v. Bulcs Adalbert 787, 840
— — Gotthard 208
Janky de Bulcs Ludwig 177
Janner Ernst 525
Janni Viktor 389, 595
Jannosch Johann 225, 578
Janoch Hugo 73, 165, 762
Jánoki Ákos 683, 719
Janoschek Franz 242, 522

Digitized by Google

Jenošek Joseph 369, 551
Jánosy Leo 299, 493
Janosz Johann 362, 581
Janota Stanislaus 288, 444
— -Bzowski v. Bzowo Stanislaus Ritt. 657, 752
Janotta Carl 807, 880
— Ernst 684, 717
— Franz 337, 929
— Ludwig 314, 531
Janoušek Alois 262, 450
— Anton 330, 591
— Bohuslav 245, 432
— Carl 1018, 1083
— Franz 959, 977, 1165
— Fridolin 365, 579
— Joseph 394, 499
Janović Andreas 334, 307
Janoviczky Adalbert 800, 836
Janovitz Géza 955
— Ludwig 971
Janovják Ferdinand 809, 831
Janovský Carl 1163
Janowitz Alarich 389, 433
— Joseph 1176
— Robert 802, 848
Janowski Benon 1166
— Josaphat 725, 1104
— -Opatkovice Stephan Ritt. v. 663, 703
Janowsky Julius Edl. v. 1142
— Leopold 297, 306, 560
— Ludwig 552
Janowský Otto 388, 419
Jansa Carl 691, 785, 850, 1107
— Emil 1155
— Ferdinand 364, 405
— Franz Ritt. v. 487, 1094
— Jaroslav 260, 631
— Wenzel 379, 509
— Edl. v. Tannenau Alfred 309, 545
Janschekovitsch Anton 775, 849
Jansechitz Richard 426
Jansekowitsch Otto 781, 833
Jansky Ferdinand 342, 403
— Franz 663, 762
— Joseph 1144
Jansky Wenzel 380, 597
Janssen Ludwig 801, 831
Jantner Aurel 684, 725
Jantsch Heinrich 331, 473
— Joseph 561, 1104
Jäntschke Richard 377, 403
Jantzen Robert 191
Janu Rudolf 948, 976
Janus Emil 948, 970
— Franz 294, 927
— Hugo 307, 584
Januš Alfred 1226
— Ottokar 960, 977
Janusch Leo 246, 580
— Otto 395, 591
— Wenzel 309, 471
Januschowsky Ernst 962, 968
Janusz Johann 790, 814
— Leo 888, 898
Januszewski Eduard 241, 586
Janutka Joseph 1227
Janyta Franz 371, 445
Japp Ferdinand 786, 836
Jaquemont Heinrich 1190
Jarabin Alfred 1004
— Ladislaus 1066, 1122
— Leopold 320, 624
Jarek Johann 1030, 1122
Jarema Bronislaus 686, 753
— Wladimir 1169
Jári Alfred 211, 276, 925
Jarisch Joseph 261, 276, 564, 623, 1022
Jaritz Friedrich 296, 444
— Viktor 336, 577
Jarka Carl 1133
— Franz 1220
Jarkovský Joseph 509, 1106
Jarmay Elemér v. 683, 767
Jarmer Johann 1061, 1122
Jármi de Szolnok Johann 684, 737
Jármy Edmund 681, 745
— v. Nagyszolnok Andor 210, 270, 488
Jarolimek Ägidius 284, 412
— Anton 374, 437
— Heinrich 244, 514
— Ladislaus 958, 977
Jaroš Carl 390, 577
— Emil 384, 519
— Franz 892, 901, 941, 1029, 1105
— Johann 394, 443
— Ludwig 656, 710
Járos Arnold 286, 488
Jarosch Carl 234, 245, 532, 542
— Ernst 1150
— Joseph 886, 904
— Stephan 1157
Jaroschka Ferdinand 1147
Jarosiński Paul 1088
Jaroslawski Zeno 797, 816
Jarossy de Nemes-Mitt. tz Max 1232
Jaroszewski Adam 271, 640
Jaroszyński Michael 1129
Jaruzelski Joseph Ritt. v. 661, 752
Jarý Friedrich 1190
Jarzębecki Ladislaus 102, 1129
Jasbec Anton 286, 472
Jasbitz Aurel 399, 445
Jaschi August 148, 216
Jaschke Alois 607
— Carl 268, 606
— Johann 75, 225, 518
— Joseph 301, 526
— Leopold 285, 456, 1049
— Maximilian 295, 428
— Rudolf 294, 607
— Willfried 962, 973
Jaschko Géza 354, 425
Jašek Franz 911, 1045, 1139
Jasienicki v. Kornic Dionysius Ritt. 265, 629
— — Eugen Ritt. 940
Jasiewicz Vinzenz 388, 579
Jasiński Alexander Ritt. v. 657, 762
— Hippolyt 1171
— Ludwig Ritt. v. 660, 734
— Marian Ritt. v. 236, 560
Jaška Ladislaus 345, 457
Jaśków Cyrill 336, 561
Jaskowiec Johann 371, 427
Jasnig Anton 313, 573
Jaśnikowski Johann 381, 449
Jasny Hermann 287, 496
Jász Desiderius 1225
Jaszai Eugen 400, 413
Jaszberényi Andreas 379, 521
Jatel Joseph 299, 926, 1040
Jauernick Carl 917, 1138
Jauernig Gustav 346, 635
— Rudolf 300, 476
— Viktor 281, 510
Jauner Ernst 40
Jauris Carl 292, 462
Jausen Gustav 258, 618
Jaušovec Jakob 1015, 1186
Jausz Ludwig 798, 826
— Oskar 951, 971
Javitz Georg 394, 937
Javor Joseph 310, 431
Javorik Ludwig 74
Javurek Carl 958, 968
Jawor-Illasiewicz Stanislaus Ritt. v. 799, 861
Jaworowski Epiphanius 319, 487
— Ladislaus 345, 415
Jaworski Franz 347, 461
— Kasimir 280, 474
Jaworski Stephan 67, 191
— Witold 372, 427
— Zdislaus 291, 484
— -Horoszkiewicz Ladislaus 1167
Jaworsky Georg 295, 556
Jawurek Norbert 273, 436
Jaxa-Dembicki Leo de 264, 442, 1020
Jabavý Wilhelm 336, 517
Jech Franz 873, 1188
— Johann 373, 605
— Leopold 396, 491
— Ottomar 398
Jechl Ignaz 239, 604
— Rudolf 275, 428
Ječmen Anton 389, 577
Ječný Jaroslaus 386, 549
Jedek Theodor 800, 856
Jedina Angelo Ritt. v. 72, 223, 484
— Hermann Ritt. v. 1208, 1215
— Leopold Ritt. v. 71, 1207
Jedinger Richard 947, 966, 1048
Jedlička Franz 305, 617
— Jaroslav 369, 577
— Johann 340, 605
— Kamillo 1190
Jedlicska Desiderius 271, 488
— Stephan 351, 525
Jedliczka Friedrich 1203, 1226
— Gustav 299, 936
Jedlitschka Ernst 341, 624
Jedovszky Heinrich 282, 404
Jędrzejowicz Johann Ritt. v. 661, 671, 733, 752
Jedrzejowski Kasimir 1176
Jegel Anton 237, 642
Jegesy Carl 806, 872
Jeglič Franz 944, 969
Jeglinger Hugo 78
— Joseph 118, 1098
Jeglitsch Anton 950, 966
Jeitler Franz 1227
Jekel Arnold 332, 591
— Heinrich 1150
Jekelfalussy v. Jekel und Margitfalva Aladár 288, 474
— — Ludwig 97, 154
— v. Jekelfalu und Margitfalva Franz 359, 571
Jekeli Friedrich 299, 452
Jekelius Alfred 339, 565
Jékey de Porosalma et Buly Alois 145, 1080
Jelača Mate 409, 1110
Jelem Joseph 801, 871

Digitized by Google

Jelen Árpád 382, 525
— Carl 360, 497
— Ferdinand 1168
— Gustav 290, 438
Jeleń Johann 274, 929, 1041
Jelenčić Wilhelm 774, 870
Jelencsik Carl 350, 535
Jelenik Moritz 383, 931
Jelenko Oskar 344, 545
Jelentsik v. Koronvár Vinzenz 173
Jelić Julius 319, 467
Jelinek Adolf 348, 427
— Alexius 366, 599
— Artur 348, 637
— Bohuslav 396, 441
— Carl 1043, 1159
— Emanuel 1166
— Franz 947, 975, 988, 1121
— Géza 798, 842
— Gottlieb 382, 433
— Joseph 339, 491
— Leo 396, 471
— Stanislaus 885, 906
— Viktor 784, 866
— Wenzel 351, 389, 471, 597, 960, 978
— Wladimir 313, 445
Jell Emil 680, 729
Jellachich de Bužim Franz Freih. 40
Jellačić Oskar 355, 429
Jellačić de Bužim Joseph Gf. 48
— — Nikolaus 1216
Jelleck Leo 799, 864
Jellenchich Erwin 203, 1042, 1043
— Richard 205, 570
Jellenz Adalbert 351, 555
Jellič Gottlieb 290, 640
Jellinek Alfred 370, 485
— Anton 1159
— Bertold 944, 979
— Bruno 397, 449
— Carl 377, 581
— Emil 882, 896, 951, 970
— Franz 296, 470
— Friedrich 342, 419
— Hugo 295, 352, 450, 481
— Ignaz 1190
— Johann 793, 832, 1152
— Theodor 956, 972
Jellousheg Guido 307, 529
Jeločnik Bernhard 1215
— Friedrich 305, 558
Jelonek Bruno 345, 427
Jelowicki Alexander 679, 763
Jelussig Oskar Edl. v. 288, 502
— Othmar Ritt. v. 55
— Viktor Edl. v. 264, 502
Jeller Maximilian 384, 429
Jemnitz Siegmund 889, 907
Jemrić Andreas 76, 227, 432
— Ljubomir 283, 506
— Stephan 68, 191
— Wladimir 252, 506
Jemrich von der Bresche Eduard Ritt. 774, 847
Jenček Joseph 231, 514
Jenčić Alois 327, 433
Jenčić Milan 886, 909
— Stanislaus 360, 445
Jenemann Edl. v. Werthau Emil 238, 562
— — Gustav 63, 191, 251, 542
— — Viktor 257, 598
Jeney Alexander 333, 411, 1110
— Carl 793, 836
— Ernst 892, 907
— Heinrich 782, 838
— Edl. v. Borosjenó Stephan 668, 746
Jenik-Zasadsky v. Gamsendorf Ferdinand Ritt. 1063, 1065
— — Friedrich Ritt. 781, 848
— — v. Gämsendorf Viktor Ritt. 1207
Jenikowsky Heinrich 300, 438, 1173, 1233
Jenisch Carl 777, 847
— Hugo 319, 927
— Johann 231, 294, 546, 931
— Rudolf 1116
Jenkner Otto 250, 532
Jenko Oskar Edl. v. 1011, 1054
Jennel Moritz 277, 444
— Viktor 313, 420
Jenner Adam 265, 436, 1028
Jennerwein Joseph 64
Jenny Adalbert v. 662, 746
— Albert Ritt. v. 774, 878
Jenöfi (Jerzsabek) Franz 334, 439
Jentsch Carl 254, 442
— Hugo 343, 585
— Rudolf 310, 621
Jentschitsch Leopold 330, 587
Jeny Joseph 390, 505
Jeřabek Alois 256, 604
— Gustav 191
— Joseph 352, 417, 797, 853, 1126
Jeřábek Anton 918, 1139
— Johann 1026, 1082
— Rudolf 261, 510
— Wenzel 942
Jeraček Emanuel 209, 264, 418
Jeráček Carl 255, 562
Jerala Franz 392, 593, 1096
Jeras Joseph 255, 450
Jerbić Johann 220, 586
— Joseph 1159
Jereb Franz 360, 435
— Paul 1165
Jerie Adalbert 672, 701
— Carl 683, 743
— Wilibald 1166
Jerikoglu Georg 293, 414
Jerković Georg 221, 500
Jerlitschka Alfred 1167
Jernejčić Richard 272, 464
— Simeon 1213
Jerovšek Leopold 397, 559
Jeróme Franz 315, 502
Jersabek Hugo 1033, 1124
Jersche Alexander 1059, 1183
Jeršinović Adolf 272, 406
— August 291, 648, 983
— Ignaz 948, 970
Jeršinović Anton 327, 557
Jerusalem Georg 954, 976
Jerzabek Anton 631, 1108
Jerzábek Ferdinand 999, 1029
Jesch Joseph 794, 816
Jeschetta August 469, 1126
Jeschke Ottokar 1107
Jeschowsky Franz 1159
— Johann 940, 1070
— Wilhelm 1011, 1053
Jesefowicz Anton 591
Jesenko Franz 375, 641
— Friedrich 252, 556
Jesensky Carl 364, 459
Jesenský Gaspare Fedor 942
— Johann 1113
Jesser Helene 1233
— Ludwig 777, 813
— Moritz 182
Jessernigg Gustav 291, 478
Jessl Anton 269, 548
Jeszenák de Királyfia Johann Freih. 249, 464
— — Paul Freih. 288, 464
— — Stephan Freih. 326, 425
Jeszenszky Andreas 685, 733
— Eduard 258, 524
— Emanuel 680, 743
— Johann 687, 743
— Milan 386, 543
— Siegmund 352, 475
— v. Kisjeszene und Megyefalva Elemér 1047
— v. Nagyjeszen Alexius 355, 411
Jetel Carl 220, 458
— Stanislaus 318, 534
Jethon Ludwig 372, 491
Jetonicky Joseph 916, 1141
Jettmar Artur Ritt. v. 1214
— Eberhard Ritt. v. 1215
— Wilhelm Ritt. v. 948, 966
Jetzer August Freih. v. 46
Jeuniker Anton 235, 492
Jevrić Svetozar 1089
Ježek Bohuslav 790, 863
— Joseph 344, 549
— -Vojtišek Zdenko 290, 444
Jezević Joseph 505, 1119
Ježišek Dominik 893, 899
Jezkovits Gerson 387, 567
Jeżowski Severin 804, 864
Jezsó-Parovsky Dominik 360, 477
Jičinsky Anton 378, 419
Jičinský Wilhelm 959, 977
Jihn Edl. v. Solwegen Ernst 292, 576
— — Friedrich 133, 157
Jikeli Joseph 809, 869
Jilek Anton 329, 535
— Carl 479, 1094
— Emil 417, 1094
— Franz 1227
— Jaroslaus 1169
— Joseph 387, 605
Jilg Anton 285, 616
— Franz 884, 904
— Hugo 290, 927, 1035
Jilich Carl 287, 426
Jilke Franz 884, 906, 1024
Jilly Ludwig 342, 599
— Theodor 1115
Jilofsky Alfred 381, 589
Jina Franz 1228
Jindra Franz 1043, 1159
— Miloslav 947, 969
Jindřich Carl 1177
Jira Johann 912, 1140
— Paul 790, 879
Jiránek Franz 846, 1105
— Otto 283, 420
Jirásek Anton 797, 858
— Franz 395, 515
— Jaroslav 684, 713
— Johann 1169
— Wenzel 271, 646
Jiraut Heinrich 241, 540
Jirawa Carl 285, 924
— Rudolf 285, 492
Jirčik Jaroslav 1115
Jireček Bohuslav 1166
— Joseph 374, 597
Jiresch Otto 269, 402

Digitized by Google

Jiříček Bohuslav 293, 452
Jiřik Adalbert 388, 519
— Wenzel 1201, 1229
Jirka Rudolf 311, 569
Jirkovsky Franz 1084
— Joseph 683, 703
Jirku Carl 1217
— Heinrich 354, 407
Jiroš Carl 941
Jirotka Wenzel 223, 560
Jiroušek Anton 250, 596
— Joseph 235, 548
— Plutarch 326, 579, 1096
Jirout Johann 952, 975
Jirovec Joseph 620, 1106
Jirsa Adolf 895, 901
— Franz 379, 443
— Jaroslav 322, 459
— Johann 240, 631
Jirsák Wilhelm 1166
Jirsch Alfred 377, 499
— Carl 328, 437
Jirschik Rudolf 392, 597
Jirusch Otto 287, 532
Jíša Joseph 957, 977
Jaschke Alois 306
Jiskra Franz 257, 642
Jitschinsky Otto 998, 1030
Jizba Emanuel 954, 976
Joachim Bernhard 345, 579
— Carl 1163
Joachimsthaler Carl 398, 431
Joannes Viktor 379, 405
Joannovits Eugen 687, 769
— Joseph 78, 653, 742
— de Poganyest Alexander 323, 553
Joanović Demeter 1159
Joanovich Eduard 654, 732
Joanovici Simon 1177
Joanovics Hostilius 374, 487
Joanovits Alexander 355, 501
— Johann 289, 584
Joas Nikolaus 519, 1105
Job Wladimir 382, 645
Joba Elek 361, 636
Jobb Anton 330, 503
— Joseph 284, 552
— Rudolf 786, 831
Jobbagyi Koloman v. 794, 832
Jobst Hermann 1213
— Johann 253, 920, 1031
— Julius 320, 471
— v. Ruprecht Friedrich 242, 931
— v. Rupprecht Joseph 205
— — Ludwig 270, 462
Jöbstl Hermann 266, 506
Joch Heinrich 781, 827
Jochmann Carl 807, 821
Jochum Nikolaus 1156
Jockel Carl 374, 515
— Julius 431
Jockl Friedrich 645
— Julius 371, 447
Jodt Julius 888, 903
Joelson Alfred Freih. v. 55, 177, 586
— Oskar 390, 601
— Robert Ritt. v. 114, 657, 748
Joessel Eugen 953, 967
Johanek Wilhelm 422
Johann Baptist EH. 25, 42, 43
— Nepomuk EH. 15
Johannek Wilhelm 293
Johanny Alfred 334, 579
Johanus Ludwig 324, 473
John August 265, 474
— Bruno 685, 693
— Carl 223, 314, 462, 497
— Elemér v. 316, 545
— Emil 326, 407
— Franz Freih. v. 49, 51
— Friedrich 261, 480
— — Freih. v. 77, 1210
— Heinrich 266, 568
— Jenakie 221, 466
— Joseph 788, 854
— Maximilian 1114
— Raimund 1053
— Wilhelm 911, 1013, 1137
Jokel Julius 396
Jokl Alfred 371, 421
— Ernst 337, 515
— Friedrich 386
— Johann 400, 579
Joksch Andreas 779, 815
— Anton 911, 1121
— Viktor 1168
Joksmann Edmund 686, 721
Jolánkai Wilhelm 384, 565
Jolles Emil 1228
— Klemens 960, 972
Joly Edgar 678, 757
— Ernst Ritt. v. 669, 771
— Gregor 681, 709
— Viktor Ritt. v. 1215
Jombart Emil 286, 500
— Ludwig 687, 723
Jonak Friedrich 887, 900
— v. Freyenwald Artur 182, 1216
— — Erwin 669, 755
— — Gustav 154
— — Richard 67
Jonas Isér 367, 591
— Viktor 376, 519
— Zeno 670, 727
Jonaš Carl 1176
Jonás Emmerich 963, 973
— Joseph 306, 491
Jonáš Ottokar 306, 560
— Rudolf 281, 444
Jónás Alfred 894, 909
— Koloman 384, 537
Jonasch Franz 277, 588
Jonaschko Demeter 70, 773, 857
Jonász Anton 1112
Jonescu Peter 303, 633
Joneszku Eugen 388, 487
Jonke Ferdinand 292, 432
— Rudolf 263, 432
Jóny de Jamnik Emmerich 662, 748
Joó Aladár 392, 919
— Gabriel 382, 405
Joós Andreas 383, 501
Joras Julius 1146
Jordan Alois 829, 1123
— Eduard 808, 866
— Friedrich 960, 968
— Johann 917, 944, 969, 1139
— Rudolf 795, 813
— -Rozwadowski Konstantin 796, 862
— — Vinzenz Ritt. v. 682, 771
— -Rozwadowski v. Groß-Rozwadow Adam Ritt. 665, 770
— — Samuel Ritt. 655, 770
— — Thaddäus Ritt. 203
— — Viktor Ritt. 658, 770
Jordán Ernst 263, 520
Jordanić Milutin 378, 507
Jorde Robert 779, 838
Jordens Emil 949, 970
Jordis-Lohausen August Freih. v. 656, 728
— v. Lohausen Otto Freih. 236, 454
Jörg Fridolin 1114
— Joseph 365, 595
Jörgl Ladislaus 786, 857
Joris Joseph 1216
Jorkasch-Koch Joseph Ritt. v. 177
Josch Alois 427, 1005
— Eduard Ritt. v. 351, 555
Josef Julius 300, 560
Josefowicz Anton 371
Joseph EH. 15, 23, 24, 26, 53, 57, 151, 474
— August EH. 24
— Ferdinand EH. 219, 454
— Ferdinand Salvator 17
Josephy Karl 303, 560
Jósika Gabriel Freih. v. 668, 719
Josipovich Siegmund v. 656, 728, 1046
Jóska Heinrich 296, 930
Joss Ernst 950, 975
Jossé Carl 240, 592
Jost Adolf 1230
— Ferdinand 239, 516
Jošt Heinrich 1153
Joszt Felix 334, 461
Jougan Alfred 251, 516
Jourez Adalbert 292, 472
— Amand 252, 610
Jouve Anton v. 36
Jouza Heinrich 806, 849
Jovančić Stephan 282, 466
Jovanov Nikolaus 320, 450
Jovanović Alexander 224, 470
— — v. 1097
— Georg 191
— — v. 298, 925
— Isidor 245, 432
— Johann 70, 168, 728
— Lazar 61, 191
— Lukas 255, 572
— Paul 301, 476
— Stephan Freih. v. 51
— Svetozar 276, 633
— Theodor 281, 482
— Velimir v. 255, 640, 1134
— Viktor 350, 601
Jovanovich v. Szolsicza Alexander 666, 742, 1047
— — Nikolaus 991, 994
Jovescu Gregor 241, 522
Jovesko Johann 71, 221, 452
Jovičić Alexander 70, 650
Jovits v. Siegenberg Ladislaus Freih. 541, 1011
Jovitsich Erwin Ritt. v. 1214
Józefowicz Ladislaus 241, 588
Jozsa Andreas 369, 565
Józsa Eugen 356, 933
— Gézo 971
— Ludwig 955
— v. Barancs Viktor 202
Juba Franz 1191
Juch Ernst 61, 220, 508
— Joseph 912, 1139
— Otto 339, 607
— Philipp 1229
— Viktor 328, 519
Jucha Otto 260, 432
— Waldemar 783, 840
Juchnowicz-Hordyński Zdislaus Ritt. v. 1100
Jucu Peter 785, 844
Jud Hugo 306, 444
— Joseph 393, 499
Judex Albin 266, 438
— Johann 263, 422
Judt Carl 350, 413
Juer Saul 954, 976
Juga Justinus 400
Jugenicz v. Boldogheggy Anton Freih. 42

Digitized by Google

Jugovits Samuel v. 363, 623
Jugoviz Franz 1159
Juhász Alexander 387, 479
— Árpád 302, 538
— Árpád v. 342, 623
— Artur 804, 836
— Ernst 288, 291, 522, 930
— Ferdinand 220, 566
— Heinrich 72, 773, 823
— de Kislapás Eugen 671, 742
— — Siegmund 94
— v. Kis-Lapás Béla 992, 993
— v. Mezö-Csáth Stephan 313, 539
— v. Tasnád et Micskó Eugen 1063, 1065
Juhaszovits Anton 383, 453
Juhos Julius v. 678, 743
Jülg Bernhard 1219
— Hermann 325, 611
Jülge Paul 392, 407
Julier Carl 329, 475
— Franz 1035
Julius Emanuel 882, 896
Jüllek Julius 654, 746
Jun Wenzel 1102
Juna Rudolf 652, 714
Junck Franz 65, 182
— Robert 669, 761
— Wilhelm 787, 858, 1038
Jund Paula 1053
Junek Adolf 244, 930
— Johann 947, 979
Jung Adalbert 806, 827
— Carl 242, 416, 888, 897, 1030
— Emil 1191
— Friedrich 56, 177
— Georg 1171
— Hermann 242, 540
— Johann 306, 477
— Joseph 335, 378, 471, 555
— Ladislaus 781, 862
— Richard 780, 819
Jungbauer Franz 1163
— Johann 256, 594
— Julius 847, 1124
Jungdorfer Georg 334, 575
Junger Peter 356, 585
Jünger Carl 270, 482
— Franz 280, 502 1035
— Heinrich 256, 514
— Johann 954, 976
— Vinzenz Freih. v. 42
Jungfer Joseph 961, 973
Junghans Viktor 954, 976
Jungić Theodor 1069
Junginger Emmerich 1159
Jungl Joseph 239, 546
Jüngling Joseph 789, 814
Jungmann Adolf Ritt. v. 1093
— Alexander 329, 451
Jungmichl Hermann 803, 853
Jungnikl Alois 1171
Jungreithmayr Christian 796, 861
Jungwirth Carl 315, 471
— Ignaz 385, 531
— Ludwig 772, 838
— Otto 893, 905
Junk Alois 1099
— August 274, 935
— Heinrich 377, 419
— Joseph 239, 422
— Wilhelm 171, 550
Junker Rudolf 1165
Jünker Alexius 950, 970
— Joseph 1125
Junkuncz Alexander 1190
Junowicz Roman 1214
— Wladimir 265, 558
Juppe Ernst 348, 614
Jüptner Johann 385, 410
— v. Jonstorff August Freih. 1230
Juračić Milan 797, 871
Juràk Ferdinand 266, 598
Juranek Ernst 330, 471
— Rudolf 339, 471
Jurànek Carl 1225
Juranits Aladár 367, 545
Juras Johann 246, 606
Juraschek Franz Ritt. v. 1033, 1042
Jurašinović Georg 311, 622
Juraski Joseph 804, 871
Jurca Michael 1155
Jurčić Fileus 369, 641
— Nikolaus 778, 833
Jurčička Leonhard 358, 587
Jurečak Gustav 959, 977
— Stephan 1117
Jurek Joseph 1113
Juren Jaroslav 379, 455
— Julius 379, 613
Jurenák Ludwig 342, 573
Jurewicz Zenon 335, 461
Jurić Emil 231, 558
— Stephan 1166
Juricskay Aurel 381, 475
Jurina Heinrich 893, 899
Juris Heinrich 62, 116, 1007
Jurišević Anton 242, 558
Jurisković v. Hagendorf Anton 182
— Stephan 1117
— — Maximilian 304, 498
— — Rudolf 283, 498
Juritsch Johann 1190
Jurke Carl 780, 845
Jurkiewicz Maryan 1168
Jurkotich Johann 1228
Jurković Dušan 366, 645
Jurkovič Paul Freih. v. 50
Jurkowski Ladislaus 1003
Jurmann Gustav 892, 903
Jurnečka Johann 365, 618
Juron Bernhard 339, 607
Jurovčin Jaroslav 311, 532
Jurovich Franz 629, 1006
— Heinrich 309, 635
Jurowicz Ladislaus 387, 555
Jürs Waldemar 382, 597
Jurschina Heinrich 1024, 1186
Juryk Ladislaus 1168
Jusa Ottokar 232, 624
Just Alois 799, 851
— Emil 370, 557
— Ernst 293, 516
— Friedrich 330, 443
— Gottfried 390, 555
— Gustav 106, 254, 512
— Julius 961, 973
— Ludwig 370, 497
— Michael 376, 413
— recte Giusto Carl 242, 510
Jüstel Carl 274, 930
— Hermann 1217
— Maximilian 1146
Juster Heinrich 358, 611
Justh Géza 1090
— v. Neczpal Nikolaus 663, 722
— v. Neczpáll Joseph 358, 628
Justi Carl 249, 410, 1019
Justian Friedrich 1165
— Waldemar 317, 427
Justin Felix 333, 433
Justitz Ludwig 565, 1110
Justiz Ernst 957, 977
Juszczyński Eduard 1043, 1153
Juszkó Béla 380, 477
Juszt Salomon 1191
Jütting Anton 334, 487
Jüttner Alois 245, 418
— Johann 259, 490
— Marian 403, 1111
Juva Johann 1169
— Wenzel 797, 852

K

Kaan Ernst 804, 838
— Victor v. 1132
— -Albest Julius v. 284, 484
Kaar Gottfried 374, 417
Kaas Carl 1176
Kaasch Johann 1077
Kaba Tihamér 1165
— Wilhelm 1166
Kabaković Michael 1008
Kabdebo Johann 686, 743
— — v. Talpas Anton 686, 743
Kabelka Matthias 1030, 1032
Kabeš Hugo 335, 457
Kabiesz Andreas 803, 856
Kabilka Carl 270, 460
Kabina Wilhelm 271, 532
Kabrna Eduard 386, 503
Kačaba Anton 1086
Kacerovský Lorenz 549, 1110
Kacher Joseph 1149
Kacinel Philipp 1155
Kacsó Andreas 369, 527
— Ladislaus 1088
Kacsoh de Maros-Sellye Pongraz 797, 836
Kaczander Ernst 377, 477
— Eugen 247, 404
Kaczkowski Stephan 1079
Kaczmarczyk Kasimir 391, 431
Kaczvinszky Carl 259, 530
Kada Ludwig 670, 731
Kadajski Andreas 1163
Kádar Carl 685, 719
— Elemér 310, 666
— Gustav 398, 413
— Stephan 379, 531
Kádas Nikolaus v. 958 972
Kade Heinrich 275, 626, 1034
Kadečka Ferdinand 345, 617
— Joseph 370, 589
Kaden Robert 783, 867, 911
— Witold 341, 625
Kadeřabek Wenzel 1096
Kadeřávek Alois 958, 977
— Rudolph 286, 640
Kaderschafka Joseph 779, 859
Kadisch Ferdinand 304, 630
— Joseph 62
Kadlčák Ladislaus 400, 509
Kadlec Adolf 384, 559
— Anton 272, 588
— Carl 240, 283, 498, 508, 780, 845
— Eduard 887, 896
Kadletz Gustav 235, 564
— Ludwig 941
Kadner Wenzel 379, 433
Kádner Wladimir 377, 457

Digitized by Google

Kadon Viktor 261, 642
Kadula Paul 385, 403
Kaempf v. Baldenstein Joseph 191
Kaes Johann 395, 443
Kaestenbaum Alfred 795, 873
Kafel Ladislaus 601, 1109
Kaffka Ignaz 159
Kafka Adolf 957, 977, 1097
— Eugen 583, 1108
— Gustav 685, 689
— Johann 375, 387, 511, 587
— Joseph 384, 559
— Robert 394, 937
— Wilhelm 463, 1124
— Edl. v. Sittaheim Johann 69, 191
Kaforka Rudolf 885, 898
Kaftan Carl 58
Kaftanić Natale 1216
Kager Wilhelm 242, 486
Kagerbauer Ernst 1198, 1224
Kagerer Joseph 786, 826
Kagnus Robert 297, 437
Kahai Joseph 1177
Kahl Anton 229, 590
— Friedrich 340, 589
— Heinrich 285, 596
Kahler Adolf 1117
— Cölestin 252, 428
— Eugen 389, 597
— Franz 237, 576
— Friedrich 280, 582
— Johann 649, 744, 778, 875, 1134
— Joseph 191, 332, 387, 437, 549, 1096
Kahles Jaroslav 943, 965
Kahlhaupt Ernst 399, 407
Kahlich Edmund 244, 448
Kahlig Carl 915, 1140
Kählig Eduard v. 182
Kahn Franz 955, 976
— Viktor 807, 854
Kahovec August 315, 583
Kaifer Joseph 99, 1008
Kaiganić Milutin v. 172, 906, 913
Kail Artur 226, 562
— Otto 555
— Viktor 265, 536
— Vinzenz 367, 645
Kailan Anton 803, 816
Kailer Carl 76, 1211
— — Edl. v. 141, 160
— Franz 348, 417
— Othmar 238, 574
Kaindl Franz 884, 900
— Mechthildis 1055
— Theodor 1059, 1184
Kainér Johann 1216
Kainerstorfer Gottfried 782, 843
Kainrath Anton 289, 634
— Joseph 326, 936, 1168
Kainz Anton 362, 499
— Carl 383, 597, 1162
Kainz-Biendl Anton 683, 725
Kaisenberger Andreas 1009
Kaiser Aladár 1191
— Alfred 299, 375, 555, 562
— Alois 1228
— Andreas 1059
— Carl 279, 302, 420, 559, 558, 1005, 1121
— Edmund 263, 512, 520
— Friedrich 353, 358, 427, 547, 1066, 1178
— Georg 788, 852
— Guido 301, 515
— Hugo 314, 475
— Joseph 300, 542
— Julius 202, 592
— Kamillo 280, 408
— Philipp 334, 565
— Rudolf 375, 437
— Stephan 664, 727, 762, 1010, 1029
— Wenzel 311, 427, 1069, 1119
— v. Falkenthal Emil Ritt. 686, 689
— v. Szt.-Miklós Alfred 668, 697
— — Rudolf 672, 697
Kaiserfeld Paul Ritt. v. 799, 834
— Robert v. 290, 454
Kaisler Joseph 333, 579
Kaiss Franz 366, 579
Kaisser Armin 289, 637
Kaizler Ludwig 308, 526
Kajetan Eugen 259, 600
Kajfež Anton 398, 593
Kajn Nikolaus 231, 488
Kakas Franz 386, 529
Kakasi Julius 399, 529
Kakonyi de Csep et Eadem Franz Freih. 43
Kaláb Friedrich 1084
— Theodor 1084
Kalamarski Felix 372, 441
Kalan Franz 355, 431
Kalaš Ladislaus 959, 977
Kalb Friedrich 1161
Kalbacher v. Türkenburg Hans Ritt. 670, 737
Kalbrunner Ladislaus 307, 536
Kalchberg Wilhelm Freih. v. 50
Kalcher Franz 983, 1126
Kalchgruber Alois 788, 829
— Rudolf 893, 907
Kalda Ottokar 359, 957
Kaldór Armin 949, 970
Káldor (Krausz) Jakob 895, 910
Kalek Franz 352, 575
Kalenda Wenzel 859, 1106
Kalhous Rudolf 1034
Kalić Johann 74
Kalicki Joseph 275, 472
Kalik Wenzel 984
Kalin Johann 399, 523
Kalina Franz 268, 584
— Hugo 336, 457
— Johann 1088
— Joseph 380, 577
— Oskar 345, 531
Kaliuka Johann 208
— Miecislaus Ritt. v. 671, 740
Kalinowski Ladislaus 357, 441
Kališnik Johann 311, 584
Kaliszczak Anton 807, 880
Kaliszer Ignaz 396, 421
Kalita Adam 962, 973
Kalitović Nikolaus 1181
kalitsch Ludw. Freih. v. 79
Kaliwoda Rudolf 678, 753
Kalkbrenner Siegmund 956, 972
Kalla Anton 313, 531
— Carl 1162
— Joseph 359, 423
— Robert 390, 567
Kallab Otto 243, 562
— Viktor 301, 504
— Wolfgang 798, 821
Kállai Carl 1177
Kallasch Wilhelm 241, 508
Kallaus Carl 950, 970
Kallausch Gustav 774, 824
Kállay de Nagy-Kálló Friedrich 666, 730
— — Ubald 679, 737
— v. Nagy-Kálló Thomas 686, 737
— v. Simánd Stephan 991, 994
Kalledey Alexander 962, 973
Kalliany v. Kallian Emanuel Freih 274 570
Kallina Eduard 389, 547
— Franz 265, 580
— Joseph 344, 509
Kallinger Joseph 1125
— v. Aspernkampf Adolf 324, 563
— v. Aspernkampf Oskar 326, 637
Kallir Ludwig 326
— Martin 799, 819
Kallivoda Edmund 1044
— Ladislaus 235, 488
Kalliwoda Artur 75
— Hugo 74, 165, 438
— Viktor 231, 474
Kállo Anton 65
Kálló Nikolaus 388, 475
Kallos Bernhard 1225
Kallus Anton 305, 430
— Zdenko 885, 904
Kalm-Podoski Johann v. 792, 856
Kálman Friedrich 182
— Isidor 953, 971
— Peter 254, 477
Kalmár Alexander 344, 465
— — Ritt. v. 57, 1208
— Alfred 245, 504
— Berteld 400, 543
— Edmund v. 781, 855
— Emmerich v. 835, 781
— Eugen 355, 465
— Felix Ritt. v. 1213
Kalmár Marian 356, 469
Kalmus Franz 382, 591
Kalmusz Ludwig 363, 564
Kalmutzki Alexander Ritt. v. 371, 483
Kálnai v. Nagy- und Kiskálna Ludwig 74
Kálnássy v. Kálnás Géza 360, 535
Kálnoky de Köröspatak Alexander Gf. 182
— — Hugo Gf. 182
Kaloper Johann 312, 594
Kalous Joseph 1178
Kalousek Johann 1149
Kalser Edl. v. Mansfeld Franz 202, 1033
Kaltenbach Rudolf 356, 409
Kaltenbäck Leo 338, 409
— Viktor 1166
Kaltenberger Emil 288, 422, 1034
Kaltenborn Adalbert v. 230, 637
— Ferdinand v. 205
Kaltenbrunner Alex. 1173
— Georg 547, 339
Kaltenecker Carl 1088
— Viktor 346, 627
Kaltschmid Alfred 253, 524
— Gustav 885, 896
— Paul 290, 452, 1058
Kalus Richard 911, 1139
Kaluschke Emil 268, 624
— Moritz 56, 191
Kalvoda Bohuslav 376, 473
Kamarád Wenzel 1190
Komáromi Franz 400
Kame Ludwig 1051
Kamen Emanuel 365, 647
— Ludwig 111, 1100
Kamenarović Iwan 1220
Kamerer Ernst 378, 415
Kamieniecki Kasimir 321, 561
Kamilli Carl 315, 595
Kamiński Johann 1109
— Leon 891, 899
— Ludwig 339, 427
Kamler Carl 241, 558
— Emmerich 63, 319, 936

Digitized by Google

Kamler Robert 243, 568
— Edl. v. Saarberg Artur 246, 568
Kammer Franz 239, 261, 554, 578
Kammerer Emil 350, 555
Kammerlander Franz 362, 415
Kämmerling Wilhelm 292, 460
Kamner Alfred 341, 565
— Heinrich 232, 566
— Michael 237, 486
Kamp Eugen 1172
Kampani Joseph 231, 528
Kampel Hugo 381, 527
Kamper Ottokar 385, 443
Kampf Joseph 277, 428
— Wladimir 667, 755
Kämpf Carl 376, 485
— Eduard 132, 1003
— Emanuel 777, 875
— Emil 788, 863
— Heinrich 1157
— Johann 292, 510
— Theodor 1232
Kampmann Carl 262, 498
— Emil 960, 968
Kamptz v. Dratow Hermann 75
— — Ludwig 775, 853
Kanász Johann 282, 588
— Joseph 1079, 1101
Kańczucki Eduard 305, 422
Kandare Franz 381, 455
Kandelsdorfer Carl 67, 97, 998
Kandis Carl 654, 760
— Friedrich 657, 700
Kandler Adolf 289, 554, 1058
— Franz 682, 695
— Hubert 290, 444
— Raimund 263, 615
— Viktor 235, 617
— Wilhelm 790, 868
Kandó v. Egerfarmos Tibor 287, 428
Kanduscher Eduard 286, 416
Kandutsch Carl 575, 1104
Kania Carl 311, 927
— Rudolf 280, 639
— v. Kánya Koloman 678, 733
— — Wilhelm 675, 747
Kanik Franz 202, 1033
Kanitz Heinrich 328, 405
— Mano 378, 645
— Martin 477, 1125
Kanitzer Adalbert 794, 828
— Friedrich 668, 727
— Julius 951, 971
Kanka Franz 305, 490
Kankofer Anton 333, 441
Kankovsky Alois 347, 645
Kankovszky Alfred 286, 592
— Eduard 1217
Kankowski Johann 224, 496
Kann Alfred 799, 854
— Eduard 804, 869
— Leopold 234, 408
Kanovich Alexander 297, 435
Kant Árpád 288, 536
— Rudolf 335, 487
Kantek Ignaz 1153
Kantner Johann 780, 817
Kantor Emil 337, 421
— Hugo 684, 741
— Leo 786, 814
— Maximilian 338, 457
— Otto 684, 741
— Stanislaus 388, 515
— Thaddäus 809, 862
Kántor Franz 352, 553
Kanturek Ludwig 890, 910
Kantz Carl v. 239, 592
— Friedrich v. 268, 556
Kanyaurek Ferdinand 59, 191
Kapamadžija Georg 244, 478
Kapaun Eduard 330, 409
Kapel Jakob 332, 591
Kapeller v. Muthamberg Joseph 249, 931
Kapelusz Alfred 389, 579
Kapetanovits Milosch 270, 536
Kapiller Oskar Edl. v. 288, 602
Kapin Rudolf 238, 472
Kapitény v. Lászlóffy Julius 317, 552
Kapitola Ferdinand 241, 414
Kaplan Carl 961, 973
— Eugen 280, 580
— Otto 790, 826
— Viktor 1224
— Zdenko 265, 422
Kapłański Boleslaus 364, 561
Kaplon Hugo 283, 935, 1036
Kapłoński Franz 751, 1109
Kaposi Richard 679, 693
Kapp Johann 240, 502
Kappa Edmund 262, 530
Kappal Joseph 280, 494
Kappel Georg 320, 632
— Joseph 913, 1140
— Julius 385, 501
— Ludwig 384, 553
Käppel Carl 368, 599
Kappeller Franz 266, 442
Kappelmacher Albert 336, 641
Kapper Julius 1103
Kappler Adolf 244, 504
— Gustav 1228
— Joseph 285, 604, 1037
Kappus Franz 304, 545
Kaprálek Eduard 957, 977
Kapretz Eugen 207, 1024
— Johann 324, 443
Kapri Jakob Freih. v. 666, 751
— Edl. v. Merecey Valerian Freih. 666, 730, 1046
Kaprinay Andreas 796, 831
Kapros Joseph 807, 873
Kaps Friedrich 310, 578
Kapustyák Carl 206
Kara Jenő 311, 534
Kára Johann 954, 976
Karabacek Johann 374, 515
Karabaczek Norbert 309, 609
Karabelj Joseph 761, 1119
Karabetz v. Romansthal Johann Ritt. 789, 822
Karácson v. Telekfalva Stephan 828, 1105
Karácsony Koloman 350, 497
Karácsonyi Eugen 341, 489
— Julius 247, 360, 527, 544
Karafiat Franz 381, 509
— Joseph 780, 869
— Ladislaus 323, 571
Karaiczay de Valesaka Andreas Gf. 35
Karaisl v. Karais Carl Freih. 657, 703
— — Franz Freih. 278, 600
Karal Božidar 308, 411
Karaman Michael 392, 511
Karamath Ozren 781, 830
Karapancsa Edl. v. Kraina Isidor 136, 1093
— — Nikolaus 653, 758
Karapetz Alexander 265, 482
Karas Franz 638, 786, 842, 1108
— Stephan 605, 1108
Karaś Stephan Ritt. v. 733, 1104
Karasek Alexander 103, 1005
— Alfred 361, 499
— Franz 653, 766
— Oskar 243, 588
Karásek Anton 354, 643
— Artur 265, 586
— Benno 395, 569
— Joseph 789, 838
Karász Ernst 772, 854
Karaszkiewicz Eduard 1150
Karátsony Franz 1019, 1090
Karban Carl 652, 768
Karber Edl. v. Seetreu Emanuel 1209
— — Hilda 1053
Karbiener Anton 386, 573
Karbiutz Franz 1059, 1184
Karbulka Vinzenz 267, 484
Karch Christoph 373, 477
Karchesy Eugen Edl. v. 431, 1104
Karczewski Ludwig de. 686, 755
Kardasch Franz 248, 637
Kardos Bernhard 396, 475
— Emanuel 378, 603
— Emmerich 993, 1189
— Julius 1166
— Ladislaus 680, 709
— Maximilian 1162
— Rudolf 961, 973
Karef Oskar 1114
Karel Joseph 1116
Karell Walter 1111
Karenitsch Anton 1029
Karenovics Ludwig 241, 570, 1057
Karg Alexander v. 1167
— Emil 343, 537
— Georg 309, 493
— v. Bebenburg Artur Freih. 665, 708, 1037
— — Edgar Freih. 1199, 1213
— — Franz Freih. 57
— — Georg Freih. 653, 704, 780, 813
— — Johann Freih. 167, 474
Karge Paul 221, 460
Kargel Joseph 892, 908
Karger Albert 265, 586
— Alfred 1148
— Carl 1154
— Johann 106, 949, 975, 1183
— Maximilian 287, 637
— Wilhelm 70, 170, 700
Kargl Joseph 345, 503
— Rudolf 297, 540
Karhan Wenzel 239, 422
Karigl Ferdinand 330, 589
Karkoschka Joseph 891, 899
— Robert 383, 927
Karkovány Achatius v. 957, 972
Karl Albert 671, 735
— Alexander 328, 622
— Edmund 1231
— Ferdinand 191, 289, 496
— Franz 1190
— Heinrich 1150
— Johann Ritt. v. 129, 168
— Joseph 295, 314, 411, 464
— Ludwig 372, 645
— Wenzel 890, 897

Digitized by Google

Karlberger Rudolf 355, 628
Karlić Emmerich 66
Karlik Stephan 790, 833
Karly Stephan 261, 410
Kármán Emanuel 329, 531
— Ernst 365, 543
— Franz 891, 907
Karmasin Franz 336, 417
Karmazin Joseph 352, 423
Karminski Maximilian 322, 529
Karmiński Julius 778, 819
Karmiol Albert 914, 1139
Kärnbach Jakob 675, 713
Karnel Johann 265, 432
Karnell Rudolf 278, 590
Karner Árpád 807, 831
— Carl 63
— Franz 261, 355, 442, 461
Kárner Árpád 315, 931
Karnitschnigg Carl Ritt. v. 233, 510
— Maximilian Ritt. v. 658, 714
Karnold Zdenko 224, 468
Karny Hugo 1147
— Rudolf 353, 493
Karojlović v. Brondolo Oskar 273, 639
Károlij v. Károly Julius 280, 504
Károlyi Árpád 253, 534, 891, 903
— Carl 267, 345, 450, 603
— Joseph 374, 467
— Ludwig Gf. 678, 735
— de Károly-Paty et Vasvár Heinrich 255, 612
— — Siegmund 59
— v. Nagy-Károly Franz Anton Gf. 29
Karos Edmund 266, 928
Károsy Eugen 62, 1144
Karove Ladislaus v. 43
Karowski Carl 601, 1106
Karp Heinrich 246, 526
Kárpáthy Akusius 212, 283, 464
— Kamillo 211, 278, 464
Kárpáti Tiborius 266, 602
— -Kornhauzer Rudolf 368, 495
Karpeles Moritz 1151
— Rudolf 960, 97
Karpellus Alexander 237, 598
— Artur 249, 462
Karpfel Johann 314, 443
Karpiński Alfons 365, 515
— Carl Ritt. v. 314, 441
Karpinsky Rudolf 387, 481
Karpischek Rudolf 261, 438
Karpišek Joseph 280, 618
Karplus Arnold 373, 461
— Johann 218, 271, 935
Karpner Viktor 347, 517
Karrász Áladár 300 488.
— Carl 1018
Karrer Rudolf 894, 901
Karrer v. Karrerstetten Carl Ritt. 191
Karres Joseph 392, 527
Karsay Nikolaus 395, 439
— v. Teth Alexander 317, 565
Karschulin Alfred 292, 484
— Alois 1105
— Franz 1144
Karschulin Joseph 785, 813
Karstulović Johann 351, 445
Kartal Ignaz 378, 451
Kartalia Georg 303, 459
Kartin Franz 1116
— Friedrich 1161
Kartmann Ludwig 306, 529
Kartner Carl 941
Kartschocke Johann 311, 453
Karvas Rudolf 801, 844
Kurvázy Johann 809, 821
Karvinsky Gustav Ritt. v. 320, 459
Karwath Edl. v. Würdeburg Carl 58, 191
Karwinsky Freih. v. Karwin Gustav 74, 223, 618
Kary Erwin 955, 967
— Walter 952, 967
Kás Georg 1177
— Joseph 473, 1105
Kás Ludwig 360, 437
Kasalický Alois 1166
Kasamas Edmund 785, 828, 1036
Kasch Emil 295, 594
Kaschl Martin 914, 1140
Kaschnitz v. Weinberg Paul Ritt. 308, 611
Kaściński Leopold 1087
Kaše Albrecht 951, 975
Kaserer Eduard 399, 551
Kases Raimund 832, 1125
Kasics Osman 338, 539
Kašik Anton 366, 647
Kaspar Augustin 306, 590
— Emil 805, 866
— Joseph 985, 989
— Zdenko 682, 703
Kašpar Adolf 1097, 1168
Kasparek Emil 893, 897
— Gustav 791, 867
— Johann 286, 544
— Julian Edl. v. 861, 1108
— Maximilian 789, 864
Kašparek Adolf 380, 509
Kašpárek Jaroslav 300, 426
— Ottokar 1111
Kasparowsky Theodor 894, 905
Kasper Carl 1191
— Guido 293, 546
— Heinrich 237, 600
— Johann 1044
— Richard 888, 901
— Rudolf 277, 472
Kasperlik Carl 1154
Kasperowski Franz 230, 606
Kasprzycki Thaddäus 703, 1111
— v. Castenodolo Stephan Ritt. 658, 754
Kassafüreck Carl 262, 496, 1043
Kassai Franz 336, 487
Kassal Anton 1179
— Jakob 136, 777, 857
Kassberger Franz 348, 613
Kassda Leo 267, 592
Kassegger Edmund 1219
Kassekert Alfred 100, 1132
Kassler Heinrich 358, 539
— Isidor 375, 601
Kässmann Friedrich 798, 878
Kassner Carl 658, 710
— Paul 370, 437
Kassowitz Max 1168
Kast Isidor 1100
— Theodorich Freih. v. 674, 717
— v. Ebelsberg Artur Freih. 53
Kastan Richard 780, 810
Kastell Carl 260, 484
— Richard 806, 834
Kastenmüller Anton 893, 897
Kastl Joseph 1220
— Edl. v. Traunstätt Carl 774, 822
Kastner Alois 349, 607
— Carl 295, 646, 1077
— Emil 67, 165, 580
— Eugen 130, 216, 268, 462
— Guido 284, 466
— Michael 1204, 1210
— Oskar 353, 481
— Otto 1216
— Paul 686, 691
— Richard 950, 966
— Robert 1175
— Rudolf 249, 462
Kastowsky Richard 303, 403
Kasumović Desiderius 1219
— Michael 260, 558
Kasun Johann 366, 507
Kászonyi Alois 1087
Kasztel Viktor 891, 903
Kasztelewicz Carl 399, 517
Kaszubiński Demetrius 1167
Katalinić Anton 1178
Katana Rudolf 940
Kathrein Paul 394, 611
Katić Matthias 1149
— Michael 982
Kató Joseph 389, 603
Katona Adalbert 350, 573
— Alexander 964, 973
— Béla 336, 523
— Ernst 802, 832
— Géza 356, 477
— Joseph 1191
— Michael 373, 479
— Moritz 338, 521
— — v. 685, 725
— Rudolf 396, 525
— Siegmund 369, 545
Katrnoška Carl 999, 1021
Katscher Adolf 398, 433
— Siegmund 1152
Katschinka Albin 322, 936
Kattauer Árpád 314, 471
Kattinger Carl 1230
Kattus Johann 804, 833
— Wilhelm 683, 753
Katušić Emil 263, 592
— Julius 300, 494
— Wladimir 297, 592
Katz Bernhard 368, 441
— Emil 961, 978
— Heinrich 916, 1140
— Joseph 398, 515
— Oswald 956, 976
— Samuel 1175
— Sigismund 893, 903
Katzauer Johann 367, 547
Katzer Carl 795, 814
— Leopold 790, 818
— Otto 887, 906
— Wenzel 268, 554
Katzetl Carl 300, 616
Katzmayer Felix 686, 733
Katzwendel Adolf 1177
Kauba Eugen 883, 900
— Ferdinand 77
Kaučić Adolf 281, 558
— Anton 369, 507
— Egon 307, 562
— Romuald 377, 507
Kaudela Julius 1229
Kaudelka Alfred 384, 579
Kauder Emil 246, 932
— Gustav 477, 1104
— Ignaz 716, 1107
Kauders Christoph 245, 450
— Emmerich 958, 967

Kauders Ignaz 703, 1107
— Richard 378, 437
Kauer Josef 953, 967
— Viktor 332, 599
Kauffmann Adalbert 793, 839
— August 269, 524
— Carl 1154
— Theodor 786, 822
Kaufler Felix 1165
Käufler Carl 802, 818
— Joseph 796, 818
Kaufmann Eduard 777, 820
— Eugen 1168
— Georg 1168
— Gottfried 398, 583
— Hugo 808, 851
— Johann 244, 522
— Julius 781, 869
— Oskar 681, 723
— Richard 375, 591, 1168
Kaulfers Adolf 298, 473
Kaulich Franz 400, 645
— Robert 891, 905
Kaunz Edl. v. Tannenried Hermann 786, 869, 1032
— — Johann 66, 218, 269, 925
Kaupa Anton 316, 499
— Franz 1172
Kaupe Hubert 345, 403
Kausch Michael 395, 553
Kausek Albert 381, 547
— Friedrich 1093
— Hubert 369, 587
— Rudolf 305, 480
Kauser Árpád 400, 439
Kautecký Franz 257, 562
Kautek Johann 313, 497
Kautny Adolf 777, 838
— Carl 777, 810
Kautsch Carl 292, 504
— Eduard 362, 611
— Heinrich 102, 1147
— Ignaz Freih. v. 32
Kautsky Franz 959, 977
— Jaroslav 301, 510
— Joseph 1168
Kautz Emmerich 331, 453
— Johann 1060, 1166, 1183
— Robert 447, 1005
— v. Eulenthal Anton 1115
Kautzky Albert 950, 966
— Artur 672, 689
— Felix 263, 414
— Robert 1132
— Rudolf 256, 516
Kautzner Eduard 246, 520
— Moritz 224, 616
Kauzsay Edmund 685, 729
Kavalek Franz 790, 848
Kavalla Wilhelm 1159
Kavčić Eugen 274, 532, 1021
Kavecki Alfred 448
Kavič Ludwig 1175
Kawecki Alfred 273
— Lech 298, 460
— Roman 657, 750
Kawinek Friedrich 237, 490
Kawrza Johann 387, 519
Kayser August 376, 517
— Joseph 360, 483
— Edl. v. Nagy-Búck Wilhelm 1215
Kaysersheimb Carl v. 269, 496
Kazay Ladislaus v. 372, 603
Kazda Carl 883, 898
Kazinczy Alexander 807, 828
Kazivras Carl 1169
Kaznačić Anton 60
Kebat Ludwig 796, 824
Keber Johann 824, 1189
Kebl Franz 311, 449
Keck Anton 964, 980
Keckeis Heribert 1115
Kecskeméthy Desiderius 376, 553
Keczán Emil 992, 994
Keczer de Lipócz Adalbert 662, 740
— Michael 64
Keczkés de Gánocz Eugen 378, 603
Kedves de Csik-Somlyó Alexander 800, 821
Kees Bernhard Rit. v. 41
— Georg Ritt. v. 54, 173, 570
— Moriz Ritt. v. 657, 716
Kefer Eugen Edl. v. 211, 784, 878
— Georg 386, 557
— Richard Edl. v. 786, 813
Kegel Alfred 889, 897
Kégl Ludwig 261, 488
— v. Csala Desiderius 679, 743
Keglevich Georg Gf. 683, 731
— Nikolaus Gf. 685, 731
— Stephan Gf. 686, 729
Kehl Heinrich 912, 1140
— Rudolf 307, 485
Kehrer Julius 336, 645
Keidel Albrecht 892, 897
Keil Ernst 888, 897
— Franz Ritt. v. 1211
— Friedrich 1202, 1224
— Heinrich Ritt. v. 57, 177, 660, 730
— Hermann Ritt. v. 671, 731
— Joseph 354, 614
— Otto 395
— Ottokar Edl. v. 250, 629
— Rudolf Edl. v. 655, 696
— Viktor 677, 697
Keilich Joseph 394, 403
Keill Stephan 242, 538
Keilwerth Joseph 310, 594
Keim Konrad v. 37
— Ludwig 263, 639
Keindl Johann 310, 481
— Joseph 1152
Keinert Adolf 290, 586, 1037
Keintzel Hugo 392, 527
Keinz Géza 352, 527
— Johann 1169
Keipper Anton 803, 871
Keissler Felix Ritt. v. 346, 611
— Paul Ritt. v. 803, 878
Keist Ferdinand 397, 453
Keiter Friedrich 255, 572
— Robert 292, 596
— Roland 787, 826
Keith Hugo 130, 255, 551
— Wenzel 987, 1188
Keitl Maximilian 332, 647
Keizar Adolf 791, 856
Kek Anton 316, 549
Kékessy Emmerich 372, 537
— Ladislaus 365, 521
Keki Hermann 232, 444
— Peter 911, 1192
— Richard 205
Kekić Carl 1007
Kelcsó Johann 363, 523
Kelec Johann 339, 575
Kelomen Adalbert 339, 645
— Alexander 1116
— Julius 276, 424
— de Nagy-Ernye Béla 297, 564
— — Carl 292, 496
— de Szék Stephan 48
Kéler Edmund v. 887, 906
— Erwin v. 1177
— Ludwig v. 321, 515
— Otto v. 303, 609
— Siegmund v. 177
Keleti Desiderius 237, 446
— Heinrich 352, 587
Kell Ludwig 333, 467
Kellényi Elemér 307, 581
Keller Alfred 370, 647
— Carl 316, 499, 1076
— Eduard 363, 551
— Egon 1222
— Ernst 248, 452
— Eugen 391, 469
— Franz 253, 438
— Fridolin 676, 697
— Friedrich 1156
— Hugo 802, 854
— Joseph 348, 378, 379, 394, 431, 481, 549, 631, 945, 965, 1179
— Koloman 302, 410
Keller Michael 809, 871
— Nikolaus 795, 838
— Siegfried 890, 907
— v. Schleitheim Edmund 290, 540
— v. Schlettingen Julius 147, 1001
Kellermann Albert 1167
— Friedrich 945, 974
— Salomon 913, 1104
Kellersberg Oswald Freih. v. 661, 716
Kellner Adalbert 357, 477
— Adolf 793, 839
— Anton 327, 547
— Edgar 652, 726
— Emil 247, 404
— Ernst 351, 355, 481, 635, 891, 909
— Eugen 806, 867
— Franz 240, 422, 886, 902
— Georg 889, 910
— Gottfried 808, 811
— Heinrich 1156
— Hermann 963, 968
— Jakob 389, 573
— Johann 275, 596
— Julius 1114
— Oskar 267, 594
— Ottokar 801, 852
— Rudolf 261, 490
— Siegmund 593, 1123
— Wilhelm 335, 521
Kellsen Hugo 890, 905
Kelsen Johann 960, 968
Keltscha Julius 66, 159
Kematmüller Heinrich 106, 988
Kemenović Felix 159
Kemény Aladár 793, 829
— Alexander 327, 475
— Artur 372, 537, 1169
— Béla 805, 842
— Daniel 347, 451
— Eduard 1071, 1083
— Julius 1165, 1176
— Nathan 377, 489
Kemlink Eduard 277, 500
Kemmel Ludwig 237, 580
Kempner Ladislaus 912, 1140
Kempski v. Rakoszyn Tassilo Ritt. 313, 453
Kempter Friedrich 804, 879
Kenczler Joseph 381, 453
Kenda Johann 1162
Kende Carl 380, 489
— Isidor 367, 411
— Paul 383, 475
— v. Kölcse Peter 804, 866
Kendeffy v. Malomvizi Gabriel 679, 727
— v. Malomviz Ludwig 683, 719
Kendik Franz 1178
— Ottokar 260, 422
Kenedi Alfred 358, 463
— Kornelius 384, 539
— Richard 358, 545

Digitized by Google

Kenese Waldemar 672, 740
Kenessey v. Kenese Pongratz 687, 697
— — Stephan 654, 718
Kenéz Adalbert 340, 537
— Joseph 951, 971
Keönczeöll Joseph v. 67, 191
Kepec Johann 396, 575
Kepert Alfred 293, 469
Kepes Alexius 346, 539
— Emil 957, 972
— Hermann 352, 469
— Moritz 329, 489
Képes v. Görgö Koloman 371, 503
Kepka Joseph 1084
Kepler Wenzel 399, 517
Keplinger Géza 672, 769
— Ignaz 1146
Keppelmüller Bertold 789, 819
— Joseph 182, 288, 542
— Edmund 679, 727
Keppich Friedrich 345, 637
— Joseph 332, 573
Keraus Anton 60
Kerchelich Franz v. 209, 254, 642
Kerchnawe Hugo 106, 208
Kerczek Christian Ritt. v. 173, 299, 466
Kerdić Alexander 292, 578
— Milivoj 301, 457
Kerdl Desiderius 301, 598
Kerekes Alexander 380, 505, 686, 717
— Joseph 1038
— Siegmund Freih. v. 30
Kerényi Eduard 384, 467
— Eugen 801, 817
Keresö Julius 311, 479
Keresztény Julius 363, 571
Keresztes Albert 1178
— de Bankfalva Joseph 379, 475
— v. Csikbánkfalva Artur 667, 738
— v. Nagy-Baczon Joseph 304, 607
— v. Nagybaczon Koloman 304, 919
— v. Nagy-Baczony Artur 664, 724
Keresztury v. Sinerszeg Leo 400, 541
Kérészy Arpád 333, 503
Kerl Hugo 314, 546, 1170
— Joseph 804, 873
— Maximilian 339, 583
Kerlin Franz 665, 705
Kermenics Joseph 319, 936
Kermpotić Markus 1009
Kermpotich Friedrich 166, 468
Kern Albert Ritt. v. 782, 828
— Alexander 266, 504
— Anton 386, 547, 1167
— Artur Ritt. v. 244, 594
— Carl 269, 408
— Carl Ritt. v. 250, 536
— Emmerich 290, 588
— Emil 304, 930
— Franz 368, 449
— Friedrich 1115
— Georg 304, 609
— Gottfried 266, 450
— Heinrich 657, 787, 822, 698
— Hermann 355, 541
— Johann 790, 858
— Joseph 397, 519, 789, 844
— Julius 315, 645
— Peter 1060, 1183
— Viktor 795, 844
Kerner Artur 374, 567
— Ludwig 800, 836
— Paul 56
Kérneta Peter 982
Kernić Bogoliub 942
— Joseph 321, 541
Kernič Bogoliub 942
Kerntler Koloman 795, 838
Kerouš Prokop 251, 637
Kerpel Simon 356, 523
Kerpl Artur 266, 416
Kerry Friedrich 1164
— Otto 794, 880, 1096
Kerschbaum Anton 355, 611
— Carl 1088
Kerschbaumer Adalbert 1192
— Ludwig 912, 1141
Kerschek Gustav 795, 841
Kerschischnig Franz 329, 611
Kerschner Bruno 254, 518
— Eduard 230, 921
— Franz 250, 588
— Robert 338, 519
Kersevany August 242, 434
Kersovani Anton 1160
Kerszt Friedrich 945, 969
Kertell Valentin 376, 517
Kertész Carl 682, 745
— Endre 381, 541
— Gaston 807, 836
— Julius 374, 497
— Koloman 390, 503
— Lorant 950, 970
— Siegmund 356, 411
— Tibor 969, 972
— Wilhelm 333, 411
Kerteszffy Johann 797, 837
Kertsch Leopold 1022, 1108
Kertser Julius 802, 837
Keschmann Joseph 260, 482, 1134
— Vinzenz 796, 864
Keselyak Michael 382, 535
Kesjár Béla 391, 603
Késmárky Adalbert 339, 638
— Desiderius 331, 489
— Joseph 357, 645
Kesner Joseph 1165
Kessegić Thomas 1072, 1119
— Edl. v. Treuhall Feodor 787, 843, 1084
— — Laurenz 70, 191
Kesseldorfer Ferdinand 353, 599
— Heinrich 327, 611
Kesselstatt Georg Gf. 676, 717
Kessler Adolf 665, 710
— Alfred 398, 599
— Carl 945, 969
— Friedrich 720, 1121
— Gustav 1229
— Heinrich 1155
— Joseph 238, 524
— Ludwig 1180
— Maximilian 254, 574, 887, 903
— Rudolf 299, 594, 1170
— rekte Kössler Julius 685, 727
— v. Sprengeisen Rudolf 298, 576
Kesslitz Rainer 1231
— Wilhelm 69, 1201, 1211
Kessner Carl 58, 666, 720
Kestler Carl 336, 589
— Franz 777, 855, 1025
— Ignaz 1113
Kestranek Paul 74, 219, 412
Kestránek Andreas 1181
— Carl 355, 581
Keszler Adalbert 291, 450
— Julius 255, 450
Keszlering Michael 793, 841
Keszthely Ludwig v. 1151
Kesztler Eduard 355, 425
— Ernst 210, 270, 412
— Julius 254, 462
Kéthelyi Franz 359, 479
Kétly v. Csurgó Andreas 685, 723
Kette Franz 287, 428
— Ludwig 301, 429
Kettenburg Klemens Freih. v. der 346, 607
— Kuno Freih. v. der 660, 690
Kettner Edl. v. Kettenau Kamillo 222, 540
Keuhl Carl Freih. v. 34
Keul Carl 1191
— Hermann 286, 528
Keveresan Johann 237, 500
Keylwerth Friedrich 383, 435
— -Bochal Ludwig 311, 531
Keyzlar Franz 782, 843
Kezan Emil 279, 532
Kézelmann Franz 1216
Kham Hugo v. 300, 494
Khayll Friedrich 245, 552
Kheberich Adalbert v. 257, 534
Khistler Wilhelm 285, 927, 1039
Khittel Rudolf Edl. v. 61, 191
— Edl. v. Bialopior Wladimir 71, 1208
Khittl Paul 279, 576
Khloyber Leopold v. 65, 182
Khol Adolf 944, 974
— Julius 589, 1005
Kholler v. Vajdahunyad Ladislaus 268, 492
Kholmann Zdenko 806, 849
Khu Julius 209, 240, 935
Khuen Heinrich Gf. 806, 877
— Theobald Gf. 806, 877
Khuën-Belasy Carl Gf. 683, 705
Khuepach zu Ried, Zimmerlehen und Haslburg Artur v. 1197, 1212
— — Viktor v. 170, 444
Khun Ignaz 1141
Kühnl Heinrich 337, 937
Khyo Johann 515, 1006
Kibic Alois 249, 921
Kibitz Anton 268, 546
Kiciński Adam Ritt. v. 661, 750
Kick Carl 350, 519
— Otto 208, 1032
Kicsin Remus 366, 603
Kiczorowski Franz 384, 491
Kiebacher Otto 801, 878
Kieflaber Richard 669, 695
Kielbusiewicz Kasimir 1168
Kielhauser August 97, 251, 454
Kielmansegg Eduard Gf. 664, 738
— Maximilian Freih. v. 658, 695
Kielmansegge Alexander Gf. 49
Kieltrunk Joseph 363, 455
Kien Eduard 791, 829
Kienberger Johann 54, 191
Kiener Heinrich 95, 1150
Kienitz Paul 264, 458
Kienmayer Michael Freih. v. 35, 43
Kiepach Friedrich 321, 435
— Wilibald 233, 586

Digitized by Google

Kiernik Stanislaus 269, 584
Kiesewetter Johann 940
— Edl. v. Wiesenbrunn Ernst 61
— — Otto 298, 496
— — Wilhelm 60
Kiesl Walter 379, 485
Kiesler Lazar 242, 402
Kiesling Alfred 396, 523
Kiesswetter Rudolf 247, 924
Kieswetter Milos 363, 937
Kietaibl Adolf 283, 472
Kiffe Robert 697, 1111
Kikal Franz 257, 448
— Julius 258, 440
Kikinis Viktor 327, 457
Kikovszky Carl 777, 828
Kilbert Franz 321, 419
Kilczer Lorenz 1171
Kilhof Maximilian 941
— Richard 375, 445
Kilian Carl 297, 574
— Edmund 191
— Hugo 758, 1109
— Julius 245, 604
— Richard 671, 697
Killer Siegmund 1178
Killian Joseph 114, 1093
Killić Peter 56, 182
Killiches Friedrich 1154
— Viktor 183
Killinger Carl 918, 1138
— Friedrich 808, 818
Kim Elemér 380, 489
Kimakowicz Richard 345, 503
Kimmel Christian 1086
— Emil 954, 969
— Franz 885, 904, 1023
Kimmelmann Owadie 1175
Kincel Alexander 1143
— Heinrich 255, 416, 1059
— Ludwig 250, 494
Kincl Joseph 390, 549
Kindelski Paul 401, 561, 1097
Kindermann Carl 780, 810, 1072, 1125
— Gottfried 1074
— Joseph 1063, 1084
— Robert 235, 524
— Viktor 365, 589
Kindernay Koloman v. 397, 533
— v. Németfalva Ägidius 270, 646
Kindl Adalbert 268, 550
— Ernst 205, 430
— Ferdinand 1227
— Franz 232, 626
— Joseph 796, 848
— Siegbert 257, 564
— Wilhelm 429, 1108
Kindler Franz 668, 689, 1035
— Johann 237, 436
Kindlmann Jaroslav 377, 587
Kindlovits Julius 798, 829
Kinizsi Paul v. 664, 729
Kinn Johann 367, 527
Kinnart Ludwig v. 177
Kinsbrunner Chaim 367, 491
Kinschel Otto 371, 499
Kinsky Ferdinand Gf. 679, 731
— Franz Gf. 680, 735
— zu Wchinic und Tettau Carl Gf. 39, 676, 727, 792, 811
— — Christian Gf. 44
— — Ferdinand Fürst 44
— — Ferdinand Gf. 654, 698
— — Franz Gf. 684, 715
— — Franz Ulrich Fürst 29, 33
— — Joseph Gf. 31
— — Philipp Gf. 674, 689
— Rudolf Gf. 677, 689
Kinst Adolf 1133
Kintzi Peter 356, 421
Kintzig Béla 682, 719
Kintzl Ottokar 246, 562
Kinzel Alfred 1230
— Emil 886, 904
— Ferdinand 354, 437
— Johann 310, 930
— Rudolf 272, 642
Kinzl Franz 1167
Kipp Joseph 785, 876
Kipper Heinrich 341, 527
— Norbert 957, 972
— Stephan 889, 910
Király Alexander 327, 352, 573, 919
— Franz 260, 496
— Ludwig 380, 573
— Viktor v. 73
— de Szathmár Albert 94
— — Johann 675, 729
Kirasić Nikolaus 146, 1008
Kirchbach Carl Freih. v. 75, 165, 696
— Johann Freih. v. 73, 128, 167, 201
Kirchberger Carl 245, 348, 576, 937
Kirchebner Hermann 261, 448
Kirchheisel Alfred 773
Kirchenberger Oskar 328, 593
— Salomon 111, 1069, 1099
Kirchert Friedrich 295, 515
Kirchgaesser Edl. v. Rheinhoven Julius 191
Kirchhammer Alexander 177
Kirchheimer Johann 307, 559
Kirchknopf Franz 803, 836
— Ludwig 380, 553
Kirchlechner Adolf 372, 429
— Emmerich 338, 937
— Johann 282, 556
— Ludwig 334, 937
— Stephan 276, 556
Kirchlehner Theodor 264, 458
Kirchmayer Peter 798, 811
Kirchmayr Alfred 356, 575
— Georg Ritt. v. 76, 1210
— Gustav 372, 513
— Ludwig Ritt. v. 78, 653, 728
— Otto Ritt. v. 656, 736
— Rudolf Ritt. v. 107, 264, 922
Kirchmayr Ludwig 297, 498
Kirchner Alois 260, 496
— Anton 1100
— Desiderius 288, 568
— Ernst 359, 553
— Eugen 285, 524
— Heinrich 355, 555
— Hermann 71
— Ludwig 294, 470
— Oswald 1096
— Paul 273, 623
— Richard 314, 413
— v. Neukirchen Heinrich 74
— — Ludwig 244, 518
— — Zdenko 250, 560
Kirchstätter Gustav 221, 472
Kircsi Anton 377, 565
Kirileszku Julius 382, 467
Kirnbauer Hugo 680, 721
— Kornelius 841, 1187
— Ludwig 349, 553
— Maximilian 669, 723
Kirner Alexander 1178
— Eugen 282, 564
— Viktor 1169
Kirpal Alfred 295, 932
— Anton 348, 937
— Joseph 338, 415
— Rudolf 297, 611
Kirsch Adolf 661, 692
— Friedrich 347, 937
— — Edl. v. 653, 730
— Maximilian 269, 626
— Rudolf 268, 596
— Walter 304, 607
Kirschbaum Carl 334, 625
— Gustav 946, 969
Kirschhofer August 237, 468
Kirschik Johann 1190
Kirschinger Johann 248, 404
Kirschner Carl 962, 978
— Eduard 336, 451
— Eugen 809, 868
— Ferdinand 238, 618
— Hugo 293, 578
Kirschne Joseph 357, 645
— Oswald 1168
Kirsek Johann 65
Kirsten Lukas 79
Kirtsch Wilhelm 306, 469
Kirwitzer Albert 236, 408
Kis Adalbert 387, 573
— v. Szuboticza Elemér 308, 552
Kisági Adalbert 343, 493
Kisch Alexander 1016
— Friedrich 1160
— Oskar 332, 527
Kisfalusi Stephan 400, 503
Kisić Johann 595
— Matthäus 379
Kisiel Stephan 324, 927
Kisielowski Heinrich 1147
Kisil Ignaz 368, 513
Kislik Johann 777, 844
Kislinger Carl 297, 604
Kispert Joseph 255, 426
Kispéter Lorenz 371, 493
Kiss Albert 797, 869
— Alexander 797, 827
— Andreas 401, 453
— Anton 236, 476
— Edmund 288, 522
— Elemér v. 395, 439
— Eugen 316, 827, 803, 829
— Franz 385, 455, 1066, 1125
— — v. 31
— Johann 311, 388, 567, 623
— Joseph 1168
— Julius 330, 623, 683, 737
— Koloman 267, 474
— Ladislaus 393, 567
— Lázár 351, 517
— Paul 680, 727
— Roland v. 308, 538
— Sándor 328, 405
— Siegmund 71
— Stephan 337, 497
— Viktor 391, 571
— Zoltán 742, 1111
— v. Balázsfalva Albert 346, 539
— — Franz 783, 830
— -Balazsfalvi Adalbert 400, 489
— v. Ittebe Anton 654, 717
— v. Kóny Ernst 292, 438
— -Konya Robert v. 254, 534
— de Nagy-Sitke Árpád 774, 840, 1033
— — Joseph 746, 1035
— de Nemesker Emil 383, 497
— de Szent-György-Völgye Leonhard 61, 93

Digitized by Google

Kiss v. Zilah Ludwig 664, 744
Kissling Carl 1171
— Heinrich 315, 627
— Julius 233, 526
— Otto Ritt. v. 75, 224, 608
Kisvarday Anton 293, 518
Kiswarday Hermann 247, 488
Kiszakiewicz Joseph 1084
Kiszczukiewicz Alex. 221, 588
Kiszely Julius 370, 467
Kiszelly Stephan 266, 468
Kiszling Carl 71, 219, 536
— Emil 226, 404
— Rudolf 298, 612
Kitaj Jakob 547, 1108
Kiticsan Koloman 777, 847, 1044
Kitka Friedrich 579, 1124
Kitner Ignaz 1113
Kitschelt Rudolf 1225
Kittel Alois 130, 1003, 1132
— Eduard 1212
— Gustav 961, 968
Kitticsan Nestor 263, 530
Kittl Hugo 792, 852
Kittler Hugo 300, 420
Kittner Marie 1027
— Theodor 409, 1104
Kittrich Franz 894, 901
Kitzberger Ernst 266, 927
— Leopold 100, 998
Kitzler Carl 211, 283, 638, 1158
Kiwisch v. Rotterau Friedrich Ritt. 663, 715
— — Ottokar Ritt. 183
Kizlik Joseph 1145
Klaár Desiderius 279, 534, 1015
Klabzuba Franz 942, 1176
Klackl Friedrich 888, 906
Kladiva Ferdinand 235, 930
Klaffensack Ignaz 342, 575
Klager Joseph 375, 591
Klak Felizian 783, 827
Klamm Johann 226, 570
Klammer Carl 669, 705
Klamper Emil 286, 508
Klamt Heinrich 662, 762
Klaner Hermann 112, 779, 818
Klang Heinrich 348, 499
Klapetek Emil 352, 581
— Franz 393, 553
— Oskar 304, 534
— Viktor 386, 565
Klapka Benedikt 1162
Klappholz Felix 957, 972
Klapsch Johann 595, 1121
Klar Alois 885, 900
— Carl 259, 639
— Christoph 68, 140, 155, 215
— Franz 71, 219, 296, 574, 600
— Heinrich 666, 703
— Jaroslav 263, 516
— Rudolf Ritt. v. 213, 1170
Klár Adalbert 954, 971
— Carl 300, 578
Klär Richard 246, 554
Klára Joseph 257, 492
Klaric Georg 662, 754
Klarmann Viktor 370, 455
Klärmann Wilhelm 336, 483
Klarner Carl 164, 484, 957, 967
— Ernst 808, 851
— Richard 891, 897
Klaschka Johann 912, 1138
Klasing Ernst 399, 575
— Gustav 1217
— Paul 400, 575
Klassek Gottfried 249, 610
Klassinz Franz 944, 979
Klastersky Edl. v. Felsenwehr Joseph 191
— — Julius 662, 767
— — Rudolf 986, 988
Klauber Israel 384, 459
— Leopold 335, 527
— Richard 323, 923
Klaubert Hermann 801, 822
— Richard 355, 626
— Wilhelm 805, 824
Klauda Franz 1177
Klaude Anton 353, 605
— Rudolf 389, 641
Klaudy Zdenko Ritt. v. 801, 849
Klaus Albert 298, 611
— Friedrich 358, 549
— Johann 358, 415
— Joseph 321, 605, 783, 819
— Rudolf 362, 624
— Wilhelm 302, 441
Klauser Arpád 322, 451
— Johann 227
Klausner Friedrich 373, 579
— Wilhelm 1106
Klautżek Emanuel 788, 872
Klavžar Meliton 1166
Klazar Joseph 968, 978
Klebeck Wilhelm Freih. v. 34, 35
Klebek Wilhelm 784, 864
Klebel Adolf 220, 631
Klebelsberg Joseph v. 387, 415
— Freih. zu Thumburg Johann Gf. 45
— zu Thumburg Friedrich v. 398, 593
Klebinder Johann 319, 431
Klečka Joseph 354, 461
Kleczeński Leonhard 255, 442
— Peter 327, 527
Kleczewski Miecislaus 1167
Kleczkowski Joseph 246, 596
Klee Michael 1066
Kleeberg Ämilian 147, 1001
Kleeblatt Hugo 259, 464
Kleedorfer Rudolf 359, 937
Kleemann Franz 1031, 1093
Kleer Johann 255, 406
Kléger Alexander 809, 821
Kleibel Emil 203, 1033
Kleiber Johann 844, 1119
Kleibl Robert 256, 456
— Wilhelm 782, 870
Klein Aaron 374, 411
— Adalbert 380, 537
— Adolf 375, 383, 483, 893, 907, 925, 1102
— Albert 365, 565, 950, 970
— Alexander 681, 723
— Alfred 310, 495, 927
— Anton 230, 389, 473, 596
— Armin 378, 388, 535, 603
— Artur 658, 712, 957, 972
— August 791, 795, 864, 880
— Bohuslav 1179
— Carl 191, 248, 536, 788, 799, 804, 833, 838, 854, 914, 1138, 1153
— Desiderius 1091
— Egon 1212
— Ernst 355, 501, 1214
— Eugen 398, 487, 1115
— Felix 709, 1188
— Ferdinand 944, 979
— Friedrich 298, 408, 679, 717
— Georg 682, 745
— Géza 324, 330, 399, 405, 535, 603
— Gustav 264, 530, 884, 900, 1134
— Hans 399, 533
— Heinrich 300, 334, 411, 536, 895, 910
— Hermann 894, 907
— Hugo 662, 710, 801, 841, 958, 967, 1023
— Jakob 242, 536
— Johann 342, 407, 1165
Klein Joseph 244, 303, 394, 567, 570, 638, 950, 970
— Julius 241, 379, 412, 487, 809, 841
— Klemens 579
— Konrad 338, 553
— Ladislaus 244, 478
— Ludwig 326, 357, 493, 543, 639, 1101, 1105
— Matthias 352, 567
— Maximilian 327, 350, 537, 561
— Moritz 397, 453
— Oskar 330, 485
— Otto 348, 937
— Paul 378, 445
— Peter 322, 501
— Philipp 345, 490
— Rudolf 164, 237, 270, 301, 384, 388, 400, 435, 440, 451, 462, 516, 559, 1153
— Siegmund 945, 979
— Viktor 958, 977
— Walter 790, 873
— Wilhelm 339, 367, 389, 483, 497, 531
Kleindin Emmerich 288, 488
Kleine Eduard 73, 191
Kleineisel Jakob 679, 733
Kleiner Anton 913, 1139
— Artur 373, 465
— Bruno 886, 904
— Carl 101, 216
— Cölestin 932, 1125
— Joseph 1170
— Kamillo 306, 566
— Richard 1115
Kleinert Friedrich Freih. v. 50
— Gustav 351, 615
Kleinfeld Ignaz 333, 497
Kleinhaus Franz 802, 822
Kleinhempel Eduard 299, 424
Kleinkind Richard 1116
Kleinoscheg Ludwig 796, 823
— Richard 259, 454
Kleinsasser August 236, 536
— Franz 1163
Kleinschmidt Edl. v. Wilhelmsthal Franz 177
Kleinschnitz Robert 882, 898, 1032
Kleinschrodt August 76, 231, 432
Kleinschuster Guido 356, 575
Kleisner Johann 281, 930
Kleissel Hugo 783, 828, 1135
— Rudolf 647, 1109
Kleissl Friedrich 1217
— Johann 398, 593
Kleist Gustav Freih v. 58

Digitized by Google

Kleiszl Heinrich 287, 498
Klein Klemens 381
Klema Heinrich 1063, 1065
Klemann Joseph 1168
Klemenc Carl 337, 643
Klement Alfons 264, 460
— Franz 102, 1130
— Joseph 303, 457, 779, 862
— Oskar 389, 537
— Wilhelm 250, 460
— v. Treldewehr Alfred 78, 231, 612
Klementschitz Friedrich 306, 580
Klemm Carl 321, 573
— Franz 295, 646
— Heinrich 239, 524
— Ladislaus 312, 507
— v. Klemmenhorst Franz 786, 829, 1036
Klempa Anton 243, 580
— Koloman v. 248, 635
Klemperer Hans 397, 583
— Herbert 804, 846
— Viktor 803, 854
Klempier Friedrich 348, 415
Klenau Johann Gf. 39, 43
Klenck Carl v. 58, 183
Klenk Adolf 227, 482
Klenka Franz 1087
— Hugo 650, 698
— v. Vlastimil Richard Ritt. 951, 975
Klenowsky Franz 246, 640
Klepetař Artur 940
— Bertold 333, 413
Klepfer Franz 371, 471
Klepp Carl 1132
— Dagobert 1042, 1043, 1130
— Heinrich 273, 640
Klepsch Ernst 299, 388, 585, 588
— v. Roden Eduard 59, 177
— -Kloth v. Roden Alois Ritt. 89, 150, 204
Kleska Anton 254, 516
Klešnik Heinrich 359, 455
Kless Anton 298, 474
Klestil Heinrich 885, 900
Klestill Anton 191
Kleszky Julius 325, 531
Kletler Bruno 65, 131, 158, 855
— Edwin 142, 1128
— Oskar 296, 528
— Theodor 260, 596
Klette v. Klettenhof Erdmann 57
Kletter Anton 889, 901
— Ernst 222, 608
Klettlinger Joseph 277, 420, 1031
Kleyle Anton Ritt. v. 53, 191
Klezar Edgar 395, 443
Klezl Franz Edl. v. 1209
Kliburszky Julius 395, 553
Kliche Rudolf 1029, 1185
Klička Anton 1043
— Oldrich 381, 595
— Rudolf 354, 645
Klieba Anton 245, 929
Klieber Adam 306, 469
— Leopold 340, 579
— Mauritius 357, 409
Kliemann Emil 778, 822
— Viktor 208
Klier Carl 210, 270, 926
— Franz 471, 1109
— Reinhold 359, 577
— Wilhelm 240, 646
Klima August 1042, 1162
— Eduard 945, 965
— Gustav 1215
Klimann Thomas 279, 434
Klimaszewski Apollinarius 293, 578
— Augustin 400, 515
Klimbacher Joseph 56
— Edl. v. Rechtswahr Erich 251, 574
Klimburg Robert Freih. v. 779, 823
Klimek Albert 1171
— Leopold 946, 965, 1048
— Viktor 361, 597
Kliment Franz 805, 852
— Rudolf 257, 610
Klimeš Jaroslav 378, 473
— Johann 1087
— Theodor 295, 556
Klimesch Joseph 1222
— Leopold 334, 543
Klimke Edl. v. Elmenitz Alfred 788, 842
— — Julius 787, 866
Klimko Michael 362, 571
Klinkó Alexander 329, 411
Klimkovics Joseph 1084
Klimont Julius 941
Klimowicz Adam 350, 431
Klimpfinger Hermann 394, 924
Klimpke Joseph 294, 924, 1059
Klimt Carl 237, 420
— Franz 360, 519
— Joseph 809, 846
Klinders Ferdinand 951, 975
Klingenberg Adalbert 387, 505
Klinger Carl 344, 445
— Ferdinand 780, 864
— Ignaz 358, 477
— Julius 935, 976
— Ludwig 241, 490
— Markus 846, 1188
Klinger Oskar Edl. v. 681, 715
— Robert 272, 644
— Siegmund 348, 553
— Wilhelm 396, 624
— Wilhelm Edl. v. 681, 715
Klingspor Guido Freih. v. 77, 97, 150, 652, 730
Klinkigt Wilhelm 251, 596
Klinkosch Carl 323, 583
Klinkowström Joseph v. 1131
Klinzer Maximilian 340, 455
Klitzner Franz 1129
— Viktorin 330, 589
Klob Johann 806, 817
— Julius 328, 625
— Paul 264, 931, 1026
Klobasa Viktor 244, 586
Klobessa Richard 1144
— Wilhelm 356, 937
Klobouček Johann 1165
Klobovs Johann 1070, 1082
Klobučar Franz 140, 1004
— Georg 1150
— Joseph 292, 508
— Marius 790, 864
— Michael 1190
— Otto 664, 758
— Viktor 67, 155, 1214
— Wilhelm 60, 153, 670, 729
Klobus Adolf Edl. v. 57
— Hugo Edl. v. 55, 136, 152, 588
— Otto Edl. v. 664, 751
— Rudolf v. 604, 754
Klobusiczky Johann 1167
Klöckner Alphons 291, 436
— Viktor 1214
Klodic v. Sabladoski Maximilian, Ritt. 328, 557
Kloess Friedrich 802, 823
Kloiber Eugen 102, 1131
— Friedrich 204
Kloimüller Ignaz 304, 611
Klomser Joseph 887, 898
Klopčar Rudolf 380, 495
Klopf Leopold 1200, 1218
Klopfer Moritz 960, 972
Klopper Gabriel 497, 1120
Klopstein v. Ennsbruck Anton Freih. 44
Klopstock Otto 376, 521
Klor Joseph 1126
Klos Johann 378, 533
— Joseph 641, 1121
— Julius 283, 646
Klosak Julius 1168
Klose Eugen 132, 208
— Joseph 357, 557
— Konrad 234, 402
Klosowski Johann 225, 578
Kloss Alfons 313, 420, 1204, 1215
— Anton 57
— Hermann 334, 503
— Hugo 787, 866, 1216
— Oskar 945, 969
— Rudolf 357, 407
Klöss Carl 805, 833
— Viktor 1162
Klosz Nikolaus 343, 523
Klotz Ernst 387, 605
— Franz 118, 206
— Ludwig 1048, 1187
— Otto 297, 522
Klötzer Paul 348, 491
Klotzmann Artur 308, 586
Klozner Ladislaus 394, 417
Kluzák Emmerich 808, 833
Kluba Julian 361, 427
Klucina Miroslav 1178
Kluckhenn Emil 395, 517
Kluczewski Joseph 1086
Klucznyk Demetrius 801, 856
Klug Emil 383, 545
— Ferdinand 341, 409
— Franz 351, 555
— Hermann 353, 591
— Ludwig 767, 1111
— Rudolf 316, 473
— Edl. v. Klugenwald Siegmund 56, 183
Kluge Franz 798, 816
— Hugo 802, 854
— Ignaz 796, 819
— Julius 94
— Konrad 797, 811
— Viktor 265, 456
Kluger v. Teschenberg Konstantin Freih. 667, 761
Kluk recte Kluczycki Stanislaus 1175
Kluka Ignaz 407, 1110
Klupp Ludwig 295, 538, 1034
Klusáček Carl 251, 418
— Leopold 211, 785, 819, 875
Klutschak Heinrich 246, 430
— Lothar 261, 426
Kment Otto 953, 971
Kmentt Hans 333, 403
— Maximilian 799, 864
Kmoch Anton 1075, 1120
Kmoníček Wenzel 354, 431
Kmosko de Bernicze Géza 347, 497
Knab Anton 307, 419
— Gustav 1149
Knabe Eduard 773, 880

Digitized by Google

Knaflitsch Michael 697, 1068, 1187
Knaipp Bruno 617, 695
— Max 685, 695
— Robert 684, 695
Knall Erich 794, 866
— Gottfried 753, 1110
— Viktor 781, 867
Knap Franz 1069, 1084
Knapek Franz 270, 635,
Knapitsch Hugo 279, 624
— Peter v. 279, 518
Knapp Adolf 286, 598, 773, 815
— Alfred 78, 233, 448, 661, 724
— Alois 796, 854, 1151
— Anton 342, 489
— Carl 380, 473, 959, 972
— Felix 394, 481
— Franz 1178
— Gustav 267, 566
— Heinrich 381, 403
— Hermann 252, 536, 787, 840
— Joseph v. 656, 688
— Rudolf 277, 408
— Vincenz 1074
— Walter 333, 607
Knappe Carl, 318, 403
— Joseph 231, 592
— Rudolf 277, 480
Knappek Ottokar 390, 407
Knauer Edmund 1180
— Franz 390, 597
— Ludwig 287, 532
Knaus Dragutin 918, 1140
— Johann 385, 557
— Maximilian 266, 594
— Siegmund 294, 594 1034
Knaust Arnold 1011
Knaute Emanuel 259, 502
— Ludwig 949, 970
Knebel v. Treuenschwert Aladár Ritt. 251, 488
— — Albert Freih. 51
— — Ferdinand Ritt. 315, 552
Knecht Franz 249, 538
— Wenzel 590
Knechtl Joseph 242, 367, 570, 643
— Edl. v. Ostenburg Anton 72, 223 422
Kneffel Adalbert 804, 866
— Julius 807, 874
Kneifel Adolf 751, 1188
— Carl 335, 409
— Hans 362, 585
— Ludwig 237, 426
— Rudolf 888, 898
— Viktor 311, 579
Kneis Carl 276, 593
Kneiss Johann 367, 589
Kneissler v. Maixdorf Leodegar 63, 1267
Knejfl Johann 944, 969
Knepler Paul 960, 968
Kneppo Alexander 386, 535
Knerle Johann 317, 537
Kneschaurek Joseph 1115
Knesche Friedrich 191
Knesevich v. St. Helena Martin Freih. 32
— — Vinzenz Freih. 41
Knesl Joseph 234, 520
Kness Heinrich 233, 446
Knessl Carl 309, 583
Kneusel-Herdliczka Aladár Ritt. v. 663, 737
— — Carl Ritt. v. 991, 994
— — Emil Ritt. v. 73, 1200, 1218
— — Kornell 992, 995
— — Jaszárokszállás und Nagybánya Emil 670, 725
Knez Robert 1227
Knežević Anton 67, 982
— Basil 1007
— Bogdan 277, 614
— Franz 244, 574
— Stephan 97, 1004
— v. Sokolac Markus Ritt. 183
Knezevich Adalbert 367, 447
— Eugen v. 262, 404
Knezić Rudolf 242, 444, 1019
Knie Joseph 76, 230, 929, 1032
Knieberg Georg 55
Kniep Julius v. 799, 864
Knific Emil 317, 435
— Carl 316, 545
Kniha Adalbert 301, 544
— Johann 782, 854
Knipfer Franz 959, 972
Knirsch Alfred 1150
— Anton 1182
— August 672, 713
Knisch Heinrich 1227
Knispel Leo 784, 853
Knitschke Adolf 955, 976
Knittel Johann 395, 499
— Robert 307, 580
Kniže Rudolf 391, 519
Knížek Rudolf 886, 898
Knobel Adolf 501, 1106
— Bernhard 713, 1119
Knobl Raimund 304, 580
Knöbl Hugo 367, 487
— Oskar 391, 409
Knoblauch Anton 781, 842
— Géza 392, 531
— Richard 344, 411
— Theodor 958, 972
Knobloch Carl 373, 921
— Florian 259, 456
— Franz 261, 514
— Heinrich 379, 433
— Johann 1094
Knobloch Maximilian 350, 495
— Theodor 271, 578, 1058
— Wilhelm 882, 902, 1045
— v. Südfeld Franz Ritt. 191
Knoch Robert 295, 608
Knodt Gustav 1100
Knöfler Joseph 241, 564
Knoll Carl 266, 369, 597, 920
— Friedrich 255, 614
— Gustav 793, 872
— Heinrich 800, 816
— Hermann 1230
— Joseph 892, 908
— Julius 191
Knoor Eduard 259, 556
Knop Franz 70, 220, 438
Knopf Albert 343, 453
— Emil 372, 431
— Franz 401, 585
Knöpfelmacher Isidor 797, 862
Knöpfler Alfred 358, 469
— Alois Edl. v. 55, 177
Knöpfmacher Hugo 341, 599
Knopp Adolf 239, 578, 911, 1083
— Artur 877, 1107
— Emil 374, 509
— Hugo 946, 979
— Klemens 1190
— Ludwig 298, 900
— v. Kirchwald Carl 66, 164, 288, 422, 640
— — Carl Freih. 228, 594
— — Norbert 76, 168, 408
Knorr Hugo 305, 433
Knörr Franz 329, 565
Knorz Justus 191
Knotek Friedrich 801, 813
— Johann 249, 639
Knötgen Adalbert 778, 849
Knoth August 257, 468
Knott Georg 64
Knottek Alfons 616, 1124
Knotz Carl 1116
— Joseph 273, 416
Knourek Joseph 266, 436
Knozer Friedrich 686, 693
Knuth Carl 354, 922
Knv Rudolf 1159
Kö Joseph 273, 556
Kobal Aurelius 378, 455
Kobányi Franz 383, 611
— Friedrich 285, 438
— Richard 311, 438
Kobath Joseph 76
Kobbe Hans v. 289, 428
Kobe Johann 291, 540
Köbe Carl 251, 626
— Hugo 256, 484, 982
Kobek Kornel 680, 725
Kobelnig Othmar 313, 457
Kobelnigg Ämilian 290, 642
Kober Egon 784, 823
— Ferdinand 110, 884, 900
— Franz 295, 416
— Guido Freih. v. 54, 173
— Johann 256, 452
— Leonhard 363, 465
Kobercz Anton 306, 578
— Carl 1093
Kobert Boleslav 306, 427
Kobierski Rudolf 310, 604
— v. Turzyma Artur Ritt. 304, 936
Kobinger Felix 951, 966
Kobler Otto 361, 435
Koblic Eduard 781, 845
Koblischek Adolf 882, 910
Koblischka Julius 234, 540
Koblitz Alexander 384, 521
— Artur 973, 962
— Joseph 328, 599
— v. Schlesburg Julius 55, 183
— v. Willmburg Johann Freih. 54, 173, 777, 812
Kobližek Ambros 941
— Eduard 257, 580, 1134
— Justin 1161
Koblmiller Ludwig 1115
Kobos Johann 1129
Kobr Miloslaus 799, 852
— Rudolf 901, 1121
Kobrzyński Wladimir 340, 449
Kobsa Edmund 1230
Kobsin Konstantin 313, 501
Kobsinek Joseph 1164
Kobylanski Alexander 329, 483
Kobylański Helios 1168
— Maryan 384, 516
— v. Lubicz Alexander Ritt. 685, 767
Kobza Johann 894, 901
Kočař Rudolf 317, 589
Kocaurek Carl 321, 563
— Richard 782, 877
Koch Albert 259, 582
— Alexander 258, 406
— Anton 235, 327, 438, 497
— August 251, 500
— Bernat 950, 970
— Carl 322, 366, 579, 507
— Ernst 349, 591, 1227
— Franz 222, 349, 357, 495, 560, 920, 981, 1192
— Friedrich 671, 711, 1117
— Georg 679, 691
— Gjuro 343, 559

Digitized by Google

Koch Gustav 278, 528
— Heinrich 367, 497, 782, 878, 916, 1138
— Jakob 356, 647
— Johann 324, 376, 523, 575, 957, 972, 985, 987
— — Baptist Freih. v. 31
— Joseph 894, 907, 975, 1188
— Julius 360, 571
— Ludwig 70, 649, 664, 736, 751
— Max 395, 921
— Method 1214
— Otto 953, 980
— Richard 382, 487
— Rudolf 382, 519
— Siegmund 285, 500
— Walter 285, 404
— v. Loepringen Johann Ritt. 781, 830
— v. Sternfeld Julius Ritt. 368, 481
Kochanovszky Eduard v. 269, 504
Kochanowski Viktor 664, 758
— Edl. v. Korwinau Alfred 203, 1033
Kochański Nikolaus 1086
— v. Lubicz Philipp Ritt. 665, 762
Köchel Gustav Edl. v. 191
Kochen Artur Edl. v. 272, 530
Kocher Johann 60
Köcher Franz 929, 1124
Köchert Emanuel 679, 695
— Maximilian 777, 832
Köchl Carl 371, 519
Köchler Akusius 258
— Alois 399, 455
Koči Carl 342, 647, 1085, 1086
— Joseph 394, 583
— Vinzenz 1168
Kocian Carl 304, 630
— Georg 233, 599
— Joseph 371, 443
— Justus 355, 473
Kociančić Franz 1167
Kočička Johann 329, 449
Kocijančić Johann 376, 643
Kock Adolf 1181
Köck Gustav 891, 897
— Reinhold 784, 868
— Rudolf 1232
Köcker Adolf 780, 858
Kockert Rudolf 309, 425
Köckert Carl 350, 515
Köckh Adolf 235, 414
Kocourek Friedrich 301, 412
— Ottokar 955, 976
— Rudolf 298, 408
Kocsis Eugen 363, 571
— Joseph 338, 553
— Theodor 400, 503
Kočvara Johann 1088
Kocsva Julius 1112
Kocy v. Cenisberg Johann 57, 177, 250, 462
Kocyan Stanislaus 384, 441
Koryłowski Joseph 797, 861
Koczian Gustav 668, 713
— Hugo 273, 617
— Rudolf 257, 416
— — Edl. v. 67
— Viktor 806, 854
Kocziczka Edl. v. Freibergswall Zdenko 232, 574
Kočzirž Valerian 341, 643
Kocziszky Michael 686, 741
Koczogh Johann 1178
— Stephan 372, 477
Koczor Oskar 804, 834
Koczorowski Adam 241, 414
Koczyński Franz 249, 500
Koczyrkiewicz Marian 591, 1108
Kodar v. Thurnwerth Alexander 887, 906
— — Eugen 1226
Kodela Guido 304, 647
Kodella Adalbert 269, 631
Koder Hugo 1112
Kodera Sylvester 322, 431
Kodermann Anton 914, 1140
Kodolitsch Albert Edl. v. 260, 494
— Konstantin Edl. v. 249, 454
— Oktavian Edl. v. 885, 902
— Philipp Edl. v. 658, 689
— Richard Edl. v. 1143
— Theodor Edl. v. 1133
Kodré Franz 786, 829
Koepf Anton Ritt. v. 347, 555
— Carl Ritt v. 316, 525
Koetschet Cäsar 243, 542
— Guido 367, 641
Koffler Albert 343, 415
— Julius 315, 477
Koffmahn Erich 899, 862
— Kurt 805, 833
Köfinger Carl 893, 897
Kofjatsch Alois 1201, 1232
Kofler Carl 1117
— Johann 669, 689
— Ernst 791, 874
Kofranek Wendelin 374, 411
Kofránek Joseph 366, 457
Kofrányi Adolf 1116
— Ludwig 398, 499
Kofron Franz 237, 402
Kofroň Vinzenz 333, 605
Kogelnik Joseph 1215
Kögl Adolf 243, 540
— Carl 252, 544
— Hermann 778, 845
Kogler Johann 295, 478, 1156
Kögler Adolf 328, 605
— Franz 373, 547
— Heinrich 260, 460
Koglnig Franz 306, 590
Kogutowicz Carl 74, 169, 416
Kohanyi Zoltán 1214
Kohári Joseph 397, 453
Koháry Ferdinand 285, 542
Kohaut Franz 1060, 1183
Köhegyi Andor 385, 603
Kohen Oskar 1211
— Richard Ritt. v. 1210
Kohl Carl 774, 875, 1048
— Ferdinand 1011, 1026
— Franz 259, 408
Köhl Wilhelm 1132
Kohlassa August 1175
Kohlbeck Johann 939, 1072
Kohlberger Miecislaus 303, 560
— v. Branden Romuald 320, 511
Kohler Carl 350, 630
— Hippolyt 386, 495
— Johann 950, 970
Köhler Alfred 377, 599, 953, 976
— Artur 399, 417
— Carl 267, 301, 560, 574
— Emil 1162
— Ernst 345, 420
— Franz 346, 368, 392, 419, 499, 573, 1153
— — v. 163, 943, 965
— Hugo 784, 787, 857, 867
— Joseph 99, 1093, 1153
— Julius 241, 347, 465, 617
— Kilian 799, 871
— Maximilian 300, 441
— Michael 1028, 1124
— Oswald 656, 764
— Richard 791, 877
— Rudolf 795, 849, 985, 986, 987
— Wilhelm 1181
— Edl. v. Damnwehr Wenzel 68, 191
Kohlfürst Armin 307, 669
— Oskar 415, 1111
Kohlhepp Artur 1150
Kohlmann Anton 1181
— Thomas 276, 410
Kohlmünzer Joseph 1175
Kohlrausch Ernst 350, 431
Kohm Anton 384, 415
— Julius 368, 417
Kohn Adolf 391, 575
— Alfred 396, 599
— Alois 1181
— Artur 360, 511
— August 1155
— Carl 332, 363, 407, 421
— Eduard 1115
— Emanuel 1113
— Emil 328, 517, 954, 967, 1114
— Emmerich 395, 487
— Ernst 952, 976
— Felix 961, 964, 968, 973
— Franz 345, 553
— Gabriel 377, 533
— Heinrich 371, 391, 605, 643
— Hermann 380, 599
— Hugo 391, 483
— Jakob 356, 523
— Joseph 57, 352, 355, 381, 392, 457, 539, 543, 559
— Julius 372, 601, 641, 1004
— Ludwig 954, 967
— Moritz 1180
— Oskar 387, 451
— Richard 961, 973
— Robert 360, 581
— Siegfried 950, 975
— rekte Kun Aladár 1178
Kohout Carl 77, 171, 296, 454, 518
— Emanuel 773, 810
— Franz 1004
— Johann 257, 490
— Joseph 394, 605
— Ottokar 254, 496, 1028
— Radim 316, 445
— Richard 394, 937
Kohoutek Carl 1085
— Franz 1178
— Wenzel 527, 1109
Köhrer Eduard 364, 537
— Laurentius 469, 1104
Kohut Hubert 307, 531
— Othmar 277, 584
— Peter 379, 431
— Edl. v. Eichenkron Alfred 561, 1005
Kohút Johann 1115
Kohuth Johann 61
Koidl Joseph 242, 512
Koiss Geza 1225
Kojdić Sava 325, 643
Kojetinsky Moritz 244, 935
Kóka Emmerich 392, 503
Kokál Carl 256, 552, 1030
Kókal Rudolf 959, 972
Kokalj Viktor 367, 456
Kökert Carl 790, 861
— Ludwig 1152
Kokeš Johann 281, 486
— Vinzenz 988, 1187

Digitized by Google

Kokolj Carl 1221
Kokoll Carl 293, 406, 911, 1140
Kokora Wladimir 951, 975
Kokorzova Franz Gf. 31
Kokoschinegg Heinrich 73, 164, 470
— Robert 1157
Kokoška Kamill 340, 443
Kökössy v. Kökös Gabriel 334, 529
Kokotajło Roman 1088
Kokotović Carl Ritt. v. 982
— Stephan 780, 827
Kokron Heinrich 56
Koksa Theodor 333, 453
Kolačny Wenzel 947, 974
Koláčny Heinrich 497, 1110
Kolaković Carl 253, 446
Kolar Alfred 230, 646
Kolár August 247, 922
— Franz 268, 478
— Ljubomir 298, 451
Kolář Eduard 294, 546
— Joseph 894, 907
— Maximilian 956, 967
— Rudolf 960, 977
Kolarac Demeter 1180
Kolarević Stephan 71, 220, 472
Kolarsky Hugo 109, 999
Kolářsky Adolf 960, 972
— Joseph 306, 614
— Stanislaus 962, 978
Kolarz Eduard 72, 191
Kolassa Wladimir 892, 899
Kolátor Franz 381, 473
Kolb Alois 795, 819
— Anton 367, 583
— Carl 260, 426
— Hermann 378, 561
— Johann 64, 1209
— Richard 295, 428
— Viktor 283, 508
— v. Frankenheld Carl 253, 550
Kolbay Alfred 309, 630
Kolbe Franz 751, 1189
— Gustav 893, 901
— Joseph 263, 500
— Ludwig 421, 1106
— Oskar 343, 537
Kolbeck Adolf 1160
Kölbel v. Geysing Edgar 341, 545
Kolben Adolf 396, 543
— Julius 893, 907
Kolbenheyer Guido 685, 703
— Theodor 288, 426, 1037
Kölber v. Páka Eleutherius 991, 994
Kolbesen Anton 417, 1125
Kölbis Adolf 338, 511
Kölbl Carl 372, 581
Kölbl Eduard 349, 585
— Richard Edl. v. 210, 886, 896
— Edl. v. Geysing Viktor 792, 828
Kolcz Joseph 365, 449
Kölcze Stephan 368, 501
Kolescany de Kis-Kolacsiu Ladislaus 394, 545
Kolenaty Friedrich 312, 443
Kolener Árpád 960, 972
Kolensky Alois 956, 976
Kolesar Alexander 235, 542
Kolesarić Eduard 263, 472, 1019
Kölgyesy Aladár 951, 971
Kolhanig Robert 664, 761
Kolibabe Johann 314, 491
Kolić Alexander 775, 874, 917
Kolinowitz Johann 918, 1141
Kolisch Ignaz 350, 537
Kolischer Emil 168, 287, 460, 468
— Isidor 1100
Kolisek Carl 1020, 1084
— Johann 1086
Koll Anton 1146
Kollander Anton 1160
Kollányi Balthasar 364, 439
Kollár Egon 1176
— János 347, 567
Kollař Joseph 1212
Kollárich August 282, 530
Kollaritsch Emil 1230
— Georg 891, 903
— Rudolf 238, 556
Kollaritz Adalbert 1116
Kollarz Adolf Edl. v. 177, 906
— Friedrich 286, 604
Kollek Alfred 343, 533
— Paul 347, 937
Koller Adalbert 259, 556, 888, 910, 1028
— Albert 306, 631
— Albert v. 62, 133, 154
— Alexander 1078
— Aurelian 247, 412
— Carl 886, 903, 908, 1191, 1217, 1225
— Eduard 660, 762
— Emanuel 300, 412
— Felix 1165
— Franz 691, 1105
— — Freih. v. 44
— Friedrich 347, 363, 577, 937
— Gustav 800, 819
— Ludwig 291, 329, 409, 646, 1054, 1096
— Maximilian 357, 587
— Otto 340, 415
— Viktor v. 70, 118, 165, 200
Koller v. Olaszfalu Ludwig 991, 994
Köller Anton 240, 408
— Carl 61, 775, 814
— Georg 279, 623
— Rudolf 339, 617
Kollert Ernst 233, 638
Kollet Joseph 376, 603
Kollibás Matthias 54
Kollibaš Eugen 1191
Kollik Franz 653, 764
— Hugo 634, 1011
Kolling Adam 266, 522
— Georg 347, 523
Kollischer Viktor 800, 846
Kollitsch Johann 213, 1004
Kollmann Carl 376, 513
— Johann 342, 425
— Joseph 1169
— Oskar 279, 478
— Rudolf 384, 515
— Stephan 1150
Kollon Anton 103, 1005
Kollonitz v. Kollograd Max Gf. 36
Kolloros Carl 338, 626
Kollowratnik Joseph 77, 653, 744
Kolmer Julius 449, 1110
Kolnberger Ferdinand 277, 406
Kolndorffer Joseph 1061, 1121
Koloč Jaroslav 347, 417
Kołodij Alexius 1167
Kołodnicki Ämilian 347, 555
Kolodziejski Siegmund 352, 461
Kołomyjczuk Alexander 286, 528
Koloński Michael 331, 449
Kolos Aladár 307, 477
— Tiborius 1178
Kolossváry de Kolosvár Desiderius 72, 160
Kolosvári Gustav 941
Kolosy Eugen 346, 919
— v. Cseley Stephan 654, 742
Kolowrat-Krakowsky Johann Carl Gf. 39
— — Leopold Gf. 49
— — Zdenko Gf. 671, 715
— -Liebsteinsky Vinzenz Gf. 36, 39
Kolosz Ernst 352, 559
— Michael 798, 866
Kolozsváry-Kiss Franz 348, 477
— Stephan v. 682, 723
Koltai Julius 322, 459
— Matthias 349, 447
Koltay Edmund 312, 463
Koltscharsch Maximilian 288, 472
Kolumbán Joseph 1168
Komadina Konstantin 321, 477
— Lazar 711, 1122
Komarek Anton 340, 481
— August 678, 753
Komárek August 1167
— Franz 1165
— Heinrich 1167
— Joseph 259, 508, 952, 976
— Wenzel 357, 599
Komaretho Emil 312, 445
Komark Alfred 62, 191
Komarnicki Boleslaus 74, 650, 762
Komáromi Adolf 1117
— Franz 521
Komaromy Edömer 267, 610
Komáromy Desider 805, 829
— Joseph v. 744, 1005
Komáromy v. Rév-Komárom Zoltán 358, 411
Komáry Franz 230, 496
Komatz Robert 241, 432
Komauer Joseph 238, 424
Komavec Heinrich 1230
Kombal Milutin 942
Komeda Wenzel 960, 977
Komendisch Richard 963, 968
Komers Adolf 1157
— Alexius 951, 975
— Carl 804, 851
— Eduard 289, 919
— Joseph 393, 511
— v. Lindenbach Hugo Freih. 177
— — Rudolf Freih. 499, 1012
Komesarovic Othmar 809, 873
Kominik Emil 1116
— Richard 962, 978
Komjáthy Stephan 1043
Komlenić Georg 230, 424
Komlos Salomon 1164
Komlósi Julius 394, 431
Komlósy August 383, 455
— Eugen 491, 1122
— Koloman 347, 553
Komm Ferdinand 774, 829
Komma Franz 1190
— Georg 76, 227, 383, 547, 580
Kommer Ludwig 389, 541
Komora Stanislaus 1130
Komorad Franz 359, 551
Komoróczi Peter 390, 411
Komorous Joseph 780, 877
Komorżynski Herbert v. 1155

Digitized by Google

Kompass Eduard 1100
— Leopold 948, 970
Kompast Carl 1003
— Joseph 1010
Kompolthy Jób 1220
Komposch Andreas 235, 582
— Johann 305, 488
Komposcht v. Kushind Alfons 191, 781, 826, 990
Konaković Emil 306, 602
— Paul 1180
Koňarek Carl 309, 502
Konarski Carl 218, 261, 920
Konáš Alfred 315, 607
Konasiński Johann 366, 581
Končar Johann 773, 853
Koncki Joseph 892, 908
Koncsko Zoltán 383, 553
Koncz Desiderius 368, 447
— v. Nagy-Solymos Friedrich 74
Köncz v. Ujhely Franz 390, 469
Köncze Siegmund 1126
Köncziil Valentin 893, 909
Kondács Samuel 1190
Kondelewicz Joseph 1084
Kondič Lazar 384, 643
Kondor Michael 949, 970
Kondr Wilhelm 463, 1108
Kondratowicz Andreas 1113
Konečny Alois 257, 574
— Franz 1151
— Julius 884, 906
Konečný Johann 99, 652, 688, 1002
— Rudolf 379, 597
Koneczni Emmerich 268, 402
— Leopold 256, 534
Koneczny Anton Ritt. v. 112, 1129
Konečný Otto 236, 602
Konek Edl. v. Norwall Emil 142, 1212
— — Joseph 55
Konetka Franz 268, 446
Konhäuser Franz 970, 1188
Konheiser Johann 956, 967
Koniakowsky Bruno 285, 642
Koniakowsky Alois 296, 426
Konieżek Anton 1075
König Adolf 309, 602
— Andreas 951, 971
— Carl 249, 246, 341, 470, 512, 523, 1147
— Christoph 915, 1139
— Edmund 1166
— Eduard 1006, 1030
— Emil 372, 481
— Ferdinand 343, 549
— Franz 270, 602, 1108
König Gustav 361, 549, 1143, 1149
— — Freih. v. 54, 174,
— Hermann 221, 542
— Johann 297, 418, 517, 1111, 1127
— Joseph 779, 838, 1177
— Leopold 1153
— Michael 841, 1126
— Otto 237, 568
— Richard 437, 1126
— Rudolf 299, 933
— Wilhelm 294, 927
— v. Aradvár Egon 683, 717
— Edl. v. Festenwall Oskar 664, 768
— v. Karsthof Adolf 191
— v. Moór Eugen 685, 691
Königes Emil 251, 404
— Rudolf 806, 867
Königsbrunn Artur Freih. v. 66, 177
— Hanno Freih v. 210, 664, 758
— Roderich Freih. v. 62, 192
Königsegg Fidel Gf. 668, 723
Königsgarten Ernst 686, 767
Königstädtler Albert 397, 521
Königstein Artur 351, 555, 950, 966
Konja Alexander 123, 155
Konjiković Georg v. 289, 644
Konkoly Tihamér 367, 425
— -Thege Gabriel 314, 489
Konlechner Julius 779, 867
Können Ludwig 76, 172, 201
Konnerth Martin 1156
Konnja Edl. v. Konnsperg Erwin 789, 847
— — Oskar 288, 627
Konopacki Franz 248, 586
Konopasek Emil 289, 500
Konopásek Gottlieb 761, 1110
— Valerian 267, 522
Konopatsch Franz 687, 689
— Johann 679, 693
Konopik Carl 888, 898
Konopitzky Theodor 204
Konopka Adam Ritt. v. 389, 441
Konrad Albert 361, 531
— Artur 963, 968
— Eduard 1003
— Heinrich 357, 443
— Johann 1159
— Julius 302, 478
— Milivoj 264, 945
— Ottokar 305, 576
— Edl. v. Brückwehr Traugott 66, 192
Konrad v. Konradsheim Artur Freih. 662, 696
— — Emil Freih. 678, 755
Konrád Adalbert 396, 543, 1117
— Anton 369, 605
— Franz 357, 571
Konradt Ottokar 350, 569
Konrady Alfred 214, 998
Konrády Ludwig 1084
Konschegg August 219
— Friedrich 414, 1035
— Johann 233, 434
Konschitzky Rudolf 389, 551
Konst Emil 635, 1010
Konstacky Joseph 807, 813
Konstansky Heinrich 1160
Kont Jakob 963, 973
Kontsek August v. 54
Kontz Julius 250, 404
— v. Körpényes Alexander 207
Köntzei Franz 377, 463
Konvalina Anton 28
— Ernst 69, 192
— Franz 948, 966
Konvalinka Friedrich 324, 509
— Heinrich 330, 577
Konwalin Johann 573, 1094
Kónya Eugen 292, 410
Konyi Hugo 802, 833
Konzert Friedrich 333, 496
Konzett Carl 328, 429
Koós Edmund 958, 972
— Georg 1074, 1083
— Géza 356, 531
— Julius 346, 628
Kooász Ludwig 368, 527
Kootz Ernst 310, 919
Kopa Ernst 1063, 1065
Kopáchy Joseph 302, 453
Kopáczka Carl 523, 1005
Kopal Carl v. 48
— — Freih. v. 183
— Wilhelm 285, 408
— — Freih. v. 71, 649, 724
Kopanitsch Edmund 282, 566
Kopatschek Rudolf 255, 610
Kopcsányi Julius 275, 458
Kopcsay Elemér 272, 572
Köpe Alexander 282, 436
Kopeček Heinrich 1191
— Johann 77, 652, 698
Kopecky Gustav 257, 642
Kopecký Franz 945, 969
— Jaroslav 379, 511
— Joseph 352, 549, 970, 1187
Kopecký Richard 948, 970
Kopečny Anton 1168
— Franz 303, 586
Kopeczek Georg 356, 919
Kopelent Artur Edl. v. 783, 827
— Franz Edl. v. 52, 56, 192
Kopernicki Marcell 349, 555
Köpesdy Elemér 798, 834
Kopetschny Franz 268, 584, 982
Kopetz Heinrich 107, 235, 919
Kopetzky Alfons 367, 533
— Artur 277, 929
— v. Rechtperg Eugen 357, 611
— — Oskar 1114
— — Rainer 283, 550
Kopetzky Emil 260, 574
— Joseph 383, 473
Kopezky Maximilian 1178
Kopf Albert 1164
— David 299, 612
— Emil 889, 907
Köpf Alfred 338, 569
— Carl 539, 1124
— Franz 320, 505
Kopff Marian Ritt. v. 352, 555
Kopfinger Ignaz 921, 1107
— v. Trebbienau Ernst 223, 574
Kopfstein Ernst 245, 578
Kopita Joseph 276, 452
Kopolt Joseph 397, 481
Kopp Alois 1155
— Andreas 242, 486
— Eduard 353, 461
Koppány Mór 396, 411
Koppányi Carl 1167
Koppe Johann 297, 301
Koppel Franz 272, 592
— Friedrich 332, 569
Köppel Carl v. 1199, 1207
— Erwin v. 309, 619
Koppen v. Hessenwalde Ludwig 661, 689
Koppenhöfer Thomas 1060, 1183
Koppensteiner Anton 778, 858
Kopper Johann 327, 435
— Tobias 343, 534
Koppitsch Paul 276, 556
Koppitz Adolf 795, 864
Köppl Franz 280, 594, 1035
— Johann 986, 987
— Joseph 247, 490
— Rudolf 310, 640
Koppold Joseph 344, 493

Digitized by Google

Koppreiter Hugo 65
Kopr Alfred 803, 818
Kopřiva Alfons 256, 932
— Anton Edl. v. 785, 880
— Ferdinand 78, 232, 935
— Franz 305, 495
— Friedrich 306, 407
— Ignaz 111, 140, 1098
Kopřiwa Edmund 715, 1104
Kopsch Edl. v. Wackerritt Rudolf 68, 192, 670, 727
Kopschitz Hugo 218, 278, 927
Kopta Anton 369, 581
Kopysciánski Michael 1165
Korab Heinrich 1200, 1230
Koráb Emil 800, 861
— v. Mühlström Eugen Ritt. 998, 1025
Korach Koloman 335, 571
— Leo 347, 535
Korais Carl 271, 620
Koralek Heinrich 826, 1106
Korálek Carl 235, 612, 1015
— Rudolf 955, 976
Koťalka Carl 305, 576
— Ferdinand 1229
Koťan Johann 1174
Koranczuk Carl 323, 565
Korányi Joseph 393, 493
— Koloman 991, 994
Korb Artur 299, 403
— August v. 192
— Ferdinand 242, 921
— Friedrich 343, 581
— Gustav 1219
— Maximilian 1215
— Paul 789, 878
— -Weidenheim Ferdinand Freih. v. 663, 752
— — Franz Freih. 680, 715
— — Theodor Freih. 676, 749
Korbácska Joseph 380, 447
Korbel Alois 914, 1140
— Franz 238, 926
Körbel Carl 376, 601
— Maximilian 944, 974
Korbelař Carl 322, 457
Korber Carl 244, 556
— Oskar 805, 879
— Wenzel 337, 937
— v. Korborn Imre Ritt. 345, 490
Körber Carl 392, 924
— Eduard 70, 1211
— Julius v. 219, 408
— Theodor 889, 910
Körbl Carl 489, 1094
— Franz 1190
Korbuly Desiderius 1115, 1176
— Emil 339, 479
— Ludwig 680, 723
— Michael 675, 737
— Miklós 1175
Korbuss Alexander Edl. v. 785, 870
— Eduard Edl. v. 60
— v. Sasshalom und Baranyalak Julius 72
Korbusz Eduard Edl. v. 293, 412
Korda Ignaz Edl. v. 75, 169, 734
Kordasiewicz Eugen 1168
Kordik Zdenko 783, 831
Kordina Carl 1038
Kordowski Anton 1087
Kordula Carl 372, 597
Koreck Anton 324, 535
— Richard 275, 534
Korecky Carl 382, 605
Koréh Andreas 1090
Korein Eugen 352, 425
Korejs Carl 250, 586
Korejzl Jaroslav 527, 1094
Korek Aladár 962, 973
— Friedrich 1178
Korel Friedrich 66
Koren Rudolf 1230
Korenčan Andreas 1222
Koreniec Alexander 1086
Koretz Emil 399, 547
— Siegfried 390, 577
Korf Joseph 1159
Korhon Eduard 784, 858
Koricsánszky Gustav 1019, 1090
Koriger August 360, 477
Korik Ludwig 383, 413
Kořín Franz 1191
Kořinek Anton 363, 485
— Emanuel 942
— Jaromir 774, 854
— Jaroslaus 339, 555
— Johann 988, 1125
— Joseph 795, 874
— Ottokar 781, 875
Koritschan Alfred 338, 645
— Maximilian 331, 647
Korizmics Ladislaus v. 667, 732
Korka Nikolaus 369, 507
Korláth Joseph 792, 844
— de Korláth-Helmecz Örs 263, 468
Kormann Adolf 294, 450
Körmendy August v. 664, 742
— Ludwig 289, 520
— Zoltán 290, 520
— v. Egbel Nikolaus 782, 836
— — und Körmend Alexander 663, 729, 1047
Körmöczi Zoltán 1115
Kormos Adalbert v. 678, 739
— Elemér 375, 467
— Odon 374, 493
Korn Andreas Ritt. v. 192
Kornberger Hugo 232, 436
Kornblüh Leo 386, 433
Körner Eduard 351, 437
— Felix 303, 515
— Guido 266, 474
— Richard 390, 471
— Theobald 261, 526
— Theodor 71
— Edl. v. Siegringen Richard 779, 837
— — Theodor 248, 926
Kornet Theodor 368, 583
Kornfeld Emil 333, 393, 597, 645
— Ernst 345, 605
— Felix 802, 822
— Hugo 953, 976
— Jakob 957, 974
— Rudolf 347, 605
Kornhaber Samuel 268, 452
Kornhäuser Cäsar 513, 1106
— Samuel 523, 1106
Kornhauszer David 1115
Kornherr Carl 291, 568
— Franz 247, 506
Kornhoffer Adalbert 297, 502
— Alfons 283, 570
Kornhöfer Klemens 396, 549
— Ludwig 1103
Kornicki Adalbert 1175
— Ladislaus 289, 923, 1039
Kornis Adalbert 374, 463
— v. Tótváradja Franz 683, 751
Kornitzer Leon 338, 489
Kornmüller Emil 244, 470
Kóródy Eugen 363, 565
Körody Johann 285, 454
Korom Julius 238, 410
Korompay Adolf 1063
— Otto 306, 469
Korona Carl 296, 504
Korosec Anton 1190
Kőrösi Oskar 275, 558
Korossy et Nagy-Holbény Albert v. 660, 742
Korotkiewicz Marian 336, 427
Korous Joseph 379, 551
Korparić Anton 1148
Körpel Carl 956, 971
Körperth Carl 1159
— Franz 1074
Körpner Arnold 393, 543
Korponai Johann 390, 573
Korponay Kornelius 949, 970
Korrek Géza 946, 969
Korzano Anton 388, 593
Korschan Carl 338, 589
Korschelt Eduard 353, 937
Korselt Eduard 386, 641
— Ottokar 272, 640
— Rudolf 400, 403
Korsić Johann 1221
Korsovar Elias 355, 601
Kortan Carl 243, 542
Kortüm Bruno 270, 580
Kortmányi Emil 370, 419
Kortschak Ernst 1117
— Johann 395, 593
Kortsák Anton 797, 826
— Franz 802, 839
— Wilhelm 251, 536
Körtvélesy Georg 678, 749
Körvér Alfons v. 656, 700
Korwin Emanuel Ritt. v. 177
Korytko v. Jelita Severin Ritt. 213, 241, 496
Korytowski Ladislaus Gf. 1220
Korzeń Anton 911, 1033, 1136
Korzendörfer Joseph 963, 978
Korzer Carl 205, 1058
— Rudolf 211, 275, 532
Koržinek Norbert 893, 897
Kos Anton 296, 437
— Franz 370, 417
— Heinrich 788, 856
— Johann 377, 519
— Michael 1104
Kosak Ferdinand 115, 582
— Friedrich 283, 622
Košak Carl 312, 559
— Franz 357, 575
Kosanović Joseph 248, 646
— Nikolaus 265, 572
Kosar Emanuel 389, 471
— Johann 268, 516
Kosarek Gustav 1201, 1210
Kosatik Joseph 1117
Kosatzky Johann 62, 164, 558
— Richard 304, 546
Košćec Mirko 941
Kosch Carl 374, 527
— Elemér 680, 725
— Guido 397, 485
— Hugo 281, 470
— Ignaz 237, 418
Koschak Carl 888, 900
— Maximilian 302, 522
— Wilhelm 237, 498
Koschan Carl 101, 244, 598
Koschatka Franz 913, 1140
Koschatzky Gottfried 280, 438

Digitized by Google

Koschatzky Otto 231, 484
Koscher Franz 1162
— Maximilian 1175
Koscheschnik Joseph 1180
Koschik Artur 888, 909
Koschul Ignaz 1050
Koschuschnik Eduard 99, 944, 965
Koschutta Demetrius 268, 494
Kościcki Alexander Ritt. v. 667, 758, 1002, 1061
Kose Alexander 781, 849
— Jaroslaus 1164
Kosek Georg 941
— Heinrich 330, 527
— Radomir 1167
Košelka Franz 892, 901
Kosetschek Leopold 326, 936
Košićik Hugo 807, 824
— Robert 787, 824
Kosilkof Marko 346, 635
Kosinski Anton 311, 640
— Rudolf 281, 640, 1058
Kosiński Joseph 400
Kosjek Albin Freih. v. 662, 708
Koska Adolf 305, 506
Koske Emil 134, 1093
Koslik Carl 273, 514
Kosma Rudolf 1165
Košmelj Franz 1100
Kosmić Scherif 308, 425
Kośmiński Johann 77, 884, 902
Koss Carl 72, 1201, 1211
— Johann 682, 763
— Leopold 960, 973
Kossányi Edmund 256, 476
Kossegg Carl 224, 560
Kossler Johann 1229
Kossina Johann 273, 490
Kössler Franz 337, 409
— Maximilian 733, 1123
Kossowicz Konstantin 61
— Xenophon 290, 936
Kossuth Carl 309, 465
— Stephan 950, 970
Kossyna August 787, 817
Koštál Anton 1161
— Franz 74, 943, 969
Kostanjević Joseph 322, 595
Kostecki Nikolaj 398, 449
— Theophil 799, 858
— Wladimir 1168
— Zdislaus 655, 760
Kostellezky Ferdinand v. 192, 207
Kostelnik Zdenko 954, 971
Kostendt Adolf 275, 416
Koster Heinrich 1162
Kostersitz v. Marenhorst Artur 885, 902
Kosterschütz Johann 394, 587
Kostetzky Viktor 948, 975
Kostial Carl 400, 591
— -Živanović Johann v. 246, 452
Kostiha Jaroslav 1174
Kostikow Hippolyt 233, 428
Kostinec Johann 367, 471
Kostka Alfred 693, 1111
— Franz 365, 555
— Jaroslaus 386, 443
— Maximilian 250, 574
— Oskar 331, 417
— Rudolf 352, 421
— v. Postupić Paul 68
Köstler Carl 279, 538
— Heinrich 273, 538
— Rudolf 317, 517, 1005
Köstner Johann 60
Kostórkiewicz Wenzel 379, 427
Kostrba Heinrich 317, 515
Kostron Adolf 887, 909
— Stephan 914, 1141
Kostruch Carl 1143
Kostyál Koloman 307, 531
— v. Tarnó Emmerich 812, 1105
Kostyán Franz v. 192
Koszak Nikolaus 1165
Kószák v. Kaylich Johann 912, 1138
Koszecz Ernst 1087
Kőszeghy Anton 386, 565
— Johann v. 93
— Joseph v. 320, 447
— Ladislaus v. 808, 826
Kőszegváry Koloman 324, 635
Koszmovszky Adolf 805, 843
— Joseph 1034
Kösztenbaum Ignaz 1165
Kosztka August 401, 628
— v. Ofalva Árpád 363, 503
Kösztler Hugo 316, 447
Kosztolányi Emmerich 379, 477
— Stephan v. 678, 729
— v. Nemes-Kosztolány Carl 775, 825
— — Ladislaus 35
Kot Joseph 367, 431
Kotán Desiderius 1219
Kotányi Heinrich 74
— Hugo 242, 530
Kotára Franz 359, 599
Kotátko Johann 364, 543
— Wenzel 964, 978
Kotek Viktor 355, 491
Kotěra Jaroslav 327, 597
Ludwig 1155
Kotěšovec Franz 379, 437
Kothbauer Anton 955, 980
Köthe Hugo 804, 821
Kothny Gottdank 800, 813
Kóti Desiderius 347, 521
Kotik August 249, 576
— Carl 310, 576
— Joseph 1165
Kotouč Franz 390, 559
Kotouczek Wilhelm 1141
Kotowicz Adam 1190
— Carl 292, 430
Kotowsky Viktor 806, 859
Kotrba Emilian 948, 975
— Ladislaus 961, 978
Kotrč Carl 783, 874
— Ottokar 952, 976
Kotrtsch Franz 1059, 1183
— Julius 59, 192
Kotsch Carl 66, 192
Kotschy Agathon 286, 504
— Alfred 239, 598
— Carl 293, 402
Kott Carl 280, 548
Kottal Alexander 384, 537
Kattan Franz 367, 545
Kottán Georg 1175
Kottas Adam 711, 1109
— v. Heidenberg Artur 1047
Kotte Egon 316, 643
Kottek Adam 798, 862
— Adolf 354, 647
— Emil 317, 491
— Viktor 315, 613
Kotten Alfred 361, 443
Kottié Rudolf Ritt. v. 306, 495
Kottland Leopold 340, 937
Kottler Ladislaus 370, 425
Kottola Stephan 383, 483
Kottowitz Edl. v. Kortschak Guido 1203, 1211
Kottur Lazar 232, 544
Kotwa Georg 177
Kotyk Ernst 334, 643
Kotykiewicz Theophil 399, 535
Kotz v. Dobrz Heinrich Freih. 671, 738
— — Wenzel Freih. 177
Kotzbeck Rudolf 1116
Kotzian Johann 1171
— Joseph 911, 1140
— Edl. v. Igmanshöh Heinrich 61
— — Viktor 671, 733
Kotzmuth Siegfried 282, 526
Kotzorek Viktor 292, 558
Kotzourek Viktor 286, 420
Kouba Alois 277, 448
— Franz 389, 457
— Gottlieb 547, 1105
— Joseph 1113
Koubek Emanuel 355, 511
Koudela Joseph 946, 979
Koudelka Alfred Freih. v. 1211
— Friedrich 390, 645
Kouff Carl 371, 445
— Robert 234, 492
Koukal Carl 1167
— Friedrich 533, 1109
— Johann 377, 509
— Joseph 409, 1130
— Julius 388, 509
Koukl Wenzel 368, 643
Koula Rudolf 379, 473
Kounovský Joseph 391, 577
Koupil Adolf 298, 437
— Felix 288, 586
Koufil Johann 385, 601
— Joseph 368, 597
Kout Ehrenfried 362, 457
Koutnik Rudolf 367, 485
Koutny Eugen 336, 433
Koutný Johann 890, 901
— Joseph 401, 437
Koutsky Jaroslaus 1164
Kovač Eduard 345, 455
— Georg 299, 542
Kovačević Duschan 301, 414
— Franz 280, 434
— Gabriel 330, 507
— Johann 333, 507
— Nikolaus 290, 496
— Paul 240, 578
— Valentin 1075
— Viktor 264, 404
Kovách Stephan v. 192
Kovačić Alois 1087
— Andreas 1229
— Anton 257, 540
— Edmund 955, 976
— Friedrich 245, 482
— Johann 273, 460
— Ludwig 1075
— Mate 1220
— Maximilian 306, 433
— Mijo 1214
— Norbert 298, 922
— Peter 1076
Kovács Achatius 344, 411
— Adalbert 391, 553, 685, 745, 1177
— Adolf 388, 475
— Aladár 209, 942
— Alexander 74, 952, 376, 521, 537, 607, 1190
— Alois 376, 447
— Anton 399, 493
— Arnold 889, 910
— August 400, 591
— Barnabas 1226
— Béla 313, 368, 539, 565
— Bernat 369, 431

Kovács Desiderius 1164
— Dionysius 387, 405, 1178
— Elemér 323, 463
— Ernst 263, 458
— Ferdinand 889, 909
— Friedrich 1182
— Gaspar 399, 479
— Géza 342, 378, 515, 529
— István 384, 411
— Johann 250, 357, 362, 378, 446, 479, 567, 993, 1189
— Joseph 291, 405
— Julius 375, 469
— Koloman 1166
— — v. 655, 722
— Ladislaus 372, 567, 477, 685, 745, 1111
— Leopold 384, 507
— Ludwig 352, 477
— Paul 805, 868, 1177
— Robert 372, 553
— Rudolf 116
— Tibor 807, 866
— Valentin 1190
— Zoltán 330, 373, 469, 565
— v. Berencze und Járdánháza Géza 793, 838
— de Kovászna Béla 58
— v. Mád Adalbert 686, 737
— — Árpád 286, 468
— — Franz 280, 468
— v. Ujtorda Adalbert 266, 570
Kovacsics Carl 299, 347, 489, 572
Kovácsy Dionysius 394, 501
Kovaliczky Albin 807, 839
Kovař Anton 360, 427
— Johann 1086
— Joseph 1127
Kovařiček Emanuel 878, 1106
Kovařik Adalbert 796, 846
— Anton 343, 922
— Emil 954, 976
— Ludwig 609, 1111
— Marcellus 1176
Kovássy Adalbert 378, 501
Kovásznay v. Kovászna Siegmund 991, 995
— — Stephan 991, 993
Kováts Desiderius 329, 539
— Elemér 683, 749
— Johann 232, 252, 478, 572, 776, 827
— Ladislaus 343, 382, 463, 537
— de Kovászna Koloman 681, 747
Kövér Carl 347, 527
— Georg 301, 538
— v. Gyergyó-Szt.-Miklós Étela 795, 838
Köves Andreas v. 681, 697
— Béla 679, 707
— Ladislaus 1113
Kövesi Anton 1168
Kövess Artur 1159
— v. Aszód und Hárkaly Albin 234, 424
— v. Kövessháza Emmerich 659, 708
— — Hermann 139, 160
Kovrig Joseph 306, 466
Kowalewski Edmund 1113
— v. Dołęga Kasimir 957, 977
Kowalski Boleslaus 966, 1124
— Felix 368, 441
— Franz 1169
— Heinrich 111, 1099
— Romuald 790, 811
— Stanislaus Ritt. v. 57
Kowanda Wilhelm 342, 517
Kowarcz Theodor 267, 420
Kowařik Friedrich 1060, 1183
Kowarz Heinrich 416, 267
Kowarž Emmerich 781, 872
— Joseph 1126
Kowaržik Viktor 360, 499
Kowarzyk Wendelin 243, 558
Koweindl Johann 310, 923
Kowszewicz Joseph 511, 1103
Kox Richard 296, 456
Koza Ferdinand 795, 818
— Jaroslaus 1166
— Johann 795, 859
— Joseph 1176
Kozak Theophil 1164
— Thomas 357, 491
— Wladimir 382, 511
Kozák Joseph 881, 902
— Ladislaus 391, 577
— Rafael 1083
— Rudolf 310, 441
— Svatopluk 1173
Kozányi Zoltan 76
Kozar Ludwig 393, 431
Kozarev Jakob 315, 475
— Miloš 61
Kozáry Julius v. 367, 425
Kozaurek Paul 1003
Kozel Anton 387, 601
— Franz 781
— Ludwig 887, 896
Kozelli Carl 66
Kozelský Johann 1162
Kožešník Anton 306, 570
— Oskar 218, 259, 924
Kozian Friedrich 239, 524
Koziarowski Carl 284, 480
Kožich Carl 953, 976
Koziebrodzki v. Bolesta Johann Gf. 654, 690
— — Joseph Gf. 673, 751
— — Thaddäus Gf. 677, 727
Kozilek Georg 954, 971
Kozina Georg 357, 575
— Johann 71
Koziol Friedrich 886, 908
Kózka Johann 345, 481
Kozlik Carl 287, 544
— Joseph 317, 563
Kozlovac Georg 192
— Johann 268, 414
Kozlovský Franz 716, 1108
Kozłowski Johann 317, 373, 419, 421
— Marian 243, 923
— Miecislaus 335, 427
— Stanislaus 894, 899
Kozma Endre Edl. v. 680, 751
— Eugen v. 809, 866
— Franz v. 786, 868, 1048
— v. Kézdi-Szt. Lélek Julius 663, 734
— v. Levéld Franz 991, 995
Kozmutza Adalbert 1112
— Hermil 72, 277, 930
Kozorowski Anton 1102
Kozower Joseph 227, 576
Kozsár Stephan 1215
Kozub Michael 355, 449
Kozubowski v. Mora Ladislaus Ritt. 280, 518
Krabec Richard 1113
Krabetz Ämilian 787, 856
— Emil 57
Kracher Carl 1233
Krachun Johann 369, 497
Kracik Franz 398, 575
Krack Paul 353, 431
Kračman Franz 455
Kračmann Franz 903
Kračmar Joseph 757, 1189
Kradisch Emil 315
Kraelitz Edl. v. Greifenhorst Carl 803, 876
Kraemer Hugo 291, 448
— Rudolf 955, 980
Krafft Carl 685, 765
— Eugen 893, 897
— Franz 892, 905
— Rudolf 672, 744
— -Ebing Friedrich Freih. v. 682, 711
Kraft Alois 385, 429
— Carl 298, 344, 542, 601
— Ernst 685, 747
— Felix 940
— Franz 711, 1187
— Georg 369, 463
— Johann 513, 1095
— Rudolf 439, 1095
— Rupert 1085
— Titus 65
— Edl. v. Helmhacker Emil 888, 900
— — Ottokar 284, 588, 1023
Krafta Ferdinand 1090
Krāger Joseph 1175
Kragl Alois 1199, 1229
Kragora Carl 354, 647
— Rudolf Edl. v. 308, 497
Krainer August 786, 844
— Marius 1215
Krainz Eduard 291, 436
— Johann 98, 1183
Kraitsy Stephan 229, 552
Krajačić Philipp 73
— Radivoj 335, 593
Krajcsovics Johann 258, 474
Krajcsovits Ignaz 378, 433
Krajcza Maximilian 251, 929
Krajewski Adalbert 376, 561
— Alexander Ritt. v. 665, 756
— Julius 803, 858
Krajic Anton 960, 977
Krajiček Alois 1148
— Emanuel 268, 594
Krajnc Viktor 62, 146, 162, 1000
Krajnović Emil 258, 646
— Edl. v. Urlajgrad Peter 68, 192, 308, 620
Krakauer Julius 355, 535
Krakowitzer Ernst 248, 432
Krakowizer Ferdinand 397, 407
Krakowka Carl 782, 862
— Leo 258, 598
Kral Carl 645
— Emanuel 202
— Joseph 358, 929
— Julius 237, 514
— Ladislaus 429
— Moritz 390, 587
— Rudolf 372, 499
Král Adalbert 950, 975
— Adolf 775, 848
— Alexander 782, 826
— Carl 223, 366, 542, 1178
— Eduard 1176
— Franz 369, 457
— Heinrich 1164
— Jaroslav 1148
— Johann 70, 772, 862, 1169

Digitized by Google

Král Ladislaus 370
— Robert 351, 589
— Rudolf 383, 926, 963, 978
— Stanislaus 318, 485, 1190
— Stephan 231, 602
Králiček Rudolf 75, 101, 201
Kralik Ernst 918, 1140
— Franz 960, 968
— Joseph 391, 477
— Wilibald 1216
Králik Emanuel 364, 517
— Ludwig 217
— Vinzenz 276, 510
Kralj Alexander 295, 642
— Johann 1082
Krall Alois 346, 611
— August 192
— Eduard 499, 1105
— Emil 945, 965
Králl Franz 946, 969
Kralovanszki Emmerich 894, 903
Kralovánszky Andreas 891, 910
Kralowetz Joseph 777, 838
— v. Hohenrecht Gottlieb 205, 548
Kralupper Emil 801, 829
— Maximilian 884, 908
Kramař Johann 301, 564
— Joseph 291, 556
— Julius 776, 785, 818, 858
— Rudolf 308, 569
Kramár Adalbert 1018
Kramář Ulrich 953, 976
Kramarić Eduard 997
— Stephan 1154
Kramberger Edwin 782, 823
— Joseph 1127
— Ludwig 1132
Kramer Eduard 1182
— Ernst 787, 826
— Joseph 392, 527
— Oskar 683, 729, 1113
— v. Obereck Adam Ferdinand Freih. 29
Krämer Alexander 280, 446
— Anton 265, 502
— Artur 313, 555
— Ignaz 304, 447
— Jakob 1163
— Joseph 302, 447
— Paulin 293, 532
— Siegfried 382, 487
Kramerius Carl 1044, 1062, 1064
Kramler Thomas 329, 559
Krämling Johann 357, 585
— Paul 964, 978
Krammer Emil 243, 510
— Ernst 776, 825
— Franz 1131
— Hugo 293, 512
— Joseph 373, 485
Krammer Maximilian 238, 470
— v. Marchau Gustav 207
Kramny Rudolf 1152
Kramolin Emil 681, 737
— Romuald 1163
Kramolisch Rudolf 385, 403
Krancsevics Johann 286, 424
Kráner Joseph 65
Kránitz Johann 177
Kranner Julius 349, 591
— Rudolf 367, 569
Krannich Carl 304, 586
— Joseph 249, 570
Kranz Moritz 653, 706
— Rudolf 795, 821
Kranzl Joseph 92
Krapp Alfred 99, 234, 516
Krasa Eugen 805, 826
— Robert 360, 511
Krása Alois 1166
— Georg 802, 854
— Max 389, 457
Krascsenics v. Tőbőréthe Julius 684, 767
Krasel Felizian 204
Krásensky Ladislaus 1164
Krasicki August Gf. 680, 761
— Michael Ritt. v. 657, 754
Krasny Maximilian 337, 561
Krasný Carl 1176
— Gottlieb 378, 457
Krásný Johann 786, 853
— Valerian 401, 581
— Edl. v. Weckelsfels Ferdinand 948, 970
Krasowski Anton 280, 578
— Johann Ritt. v. 1071, 1082
Krasser Carl 1078, 1111
— Emil 960, 968
— Erich 341, 525
— Franz 253, 584
— Joseph 232, 574
— Otto 1149, 1175
— Richard 797, 831
Krassich Oskar 352, 593
Krassl Friedrich 747, 682
— Paul 669, 755
— Rudolf 686, 695
Krassnig Carl 911, 1138
— Maximilian 398, 575
— Nikolaus 799, 880
— Rudolf 957, 972
— Thomas 340, 485
Krastel Richard 679, 717
Krasucki Liberat 805, 859
— Stephan 367, 491
Krasuski Kasimir 461, 1104
Kratky Anton 339, 577
— Carl 118, 204
— Franz 163, 566
— Hugo 1009, 1058
— Ludwig 779, 877
— Oskar 372, 409
Kratký Carl 332, 647
Krátky Joseph 583
Krátký Carl 296, 432
— Ernst 291, 554
— Joseph 379
— Viktor 286, 558
Kratochvil Franz 379, 509, 893, 905
— Vinzenz 894, 903
— Wladimir 271, 638
Kratochwil Bohuslav 804, 851
— Franz 333, 369, 407, 413, 663, 758
— Johann 1146
— Lambert 789, 848
— Leopold 892, 897
— de Szentkereszthegy Carl 207
Kratochwila Hugo 1158
— Joseph 281, 484
Kratochwile v. Löwenfeld Alois Ritt. 192
— — Erwin Ritt. 667, 709
Kratochwill Eduard 795, 819
— Ernst 786, 816, 1038
— Ferdinand 260, 588, 1020
— Franz 316, 437
— Gustav 130, 783, 856
— Maximilian 329, 647
— Otto 804, 841
Kratschmann Julius 293, 418
Kratschmer Florian 111, 1051, 1098
— Gustav 314, 545
Kratter Friedrich 894, 897
Kratz Carl 285, 554
Kratzer Daniel 281, 584
— Johann 303, 415
Kratzik Ernst 887, 903
Krätzl Ferdinand 811, 1121
Kratzmann Oskar 297, 448, 676, 717
Krauchenberg Ludwig v. 64
Kraucher Carl 360, 581
Krauland Joseph 1163
Kraumann Eduard 242, 534
— Joseph 55, 183
Kraupa Boleslaus 259, 442
— Joseph 1085
Kraupp Rudolf 315, 609
— Wilhelm 1154
Kraus Adolf 344, 455
— Alfred 275, 389, 405, 510, 884, 905
— Alfred Freih. v. 177
— Anton 270, 322, 534, 553
— Artur 963, 978
Kraus Carl 300, 305, 335, 420, 471, 490
— David 901, 1126
— Emil 780, 857, 1114
— Ernst 102, 395, 549, 1129
— Felix 1072, 1099
— Ferdinand 829, 1103
— Franz 78, 356, 380, 400, 545, 615, 647, 789, 844
— Friedrich 266, 935
— Gustav 102, 1130
— Heinrich 297, 506
— Hermann 271, 397, 557, 924
— Hugo 251, 353, 534, 585
— Johann 1180
— Joseph 254, 332, 450, 609, 1133, 1211
— — Edl. v. 248, 468
— Kajetan 267, 602
— Kamill 287, 602
— Leo 387, 596
— Ludwig 360, 611, 944, 974, 1127
— Martin 1155
— Maximilian 210, 271, 328, 577, 935
— Oskar 957, 972
— Richard 339, 630
— Robert 807, 843
— Rudolf 1133
— Siegfried 346, 569
— Siegmund Edl. v. 183
— Viktor Freih. v. 120, 154, 663, 706
— Walter 309, 593
— Wilhelm 660, 728, 777, 830
— Wilbald 986, 989
— Zdenko 344, 563
Krause Alexander 353, 509
— Desider 393, 411
— Eugen 278, 504, 1015
— Heinrich 945, 965
— Hubert 310, 451
— Joseph 303, 350, 469, 561, 804, 862
— Kornell 347, 645
— Ludwig 244, 504
— Oskar 394, 601
— Otto 791, 816
— Richard 395, 575
— Rudolf 358, 615
— Stanislaus 1176
— Theodor 339, 383, 451, 932
— Viktor 378, 643
— Wilhelm 66
Kraushofer Alois 395, 601
Krausnecker Leo 263, 610
Krauss Alexander 332, 407
— Alfred 201
— Cäsar 132, 1010
— Carl 257, 448, 1002
— Emil 1168
— Gustav 172, 904
— Heinrich 68, 168, 538

Krauss Hermann 263, 566
— Hugo Freih. v. 660, 704
— Jakob 1168
— Jaroslaus 397, 431
— Julius v. 284
— Konstantin 1155
— Maryan 346, 591
— Rudolf 202, 291, 450, 532
— v. Ehrenfeld Gustav 233, 570
— -Elislago Heinrich Ritt. v. 71, 201
Krausz Abraham 368, 413
— Adalbert 362, 531
— Adolf 362, 493
— Aladár 962, 973
— Alexander 345, 539
— Alfred 956, 972
— Alois 284, 472
— Arnold v. 384, 467
— Béla 941
— Edmund 1113
— Elemér 1175
— Emanuel 245, 633
— Emil 801, 827
— Friedrich 1167
— Joseph 343, 567, 798, 866
— Julius 146, 1001
— — v. 623
— Leopold 793, 826
— Ludwig 292, 584
— Rudolf 292
— Salomon 794, 828
— Siegmund 383, 505, 535, 1104
— Wilhelm 399, 527
Krauszler Julius 999, 1024
— Rudolf 650, 766
Kraut Florian 107, 944, 965
— Johann 278, 580, 1180
Krauth Gustav 779, 828
Krauthacker Emil 992, 996
— Ludwig 280, 558
Krautil Oskar 686, 771
Krautmann Edmund 891, 897
Kräutner Adalbert 248, 552
— Albert 384, 527
— Emil 348, 611
— Ferdinand 310, 475
— Ludwig 300, 488
— v. Thatenburg Ferdinand Freih. 61
Krautt Rudolf 379, 553
Krautwald v. Annau Ernst Ritt. 654, 764
— — Joseph Ritt. 219, 592
Krauze Carl 261, 524, 1058
Kravka Eduard 471, 1120
Krawanni Franz 303, 576
Krawany Eduard 888, 897
Krawczuk Viktor 401, 483
Krawczyk Stanislaus 396, 515
Krawczyński Franz 807, 812
Krawehl August v. 74, 183
Kray de Krajova et Topollya Paul Freih. 36, 37
Krayatsch Heinrich 668, 762
Krayzell Béla 958, 972
— Nikolaus 807, 839
Krbalek Vinzenz 551, 1105
Krbec Bohumil 392, 579
Krbek Franz 226, 488
Krbušek Franz 1160
Krček Isidor 341, 541
— Joseph 230, 418
Krch Viktor 326, 403
Krchňák Franz 1088
Krčil Stanislaus 363, 535
Krčma Wenzel 940
Krčmar Joseph 982
Krčmař Johann 1176
Krčmář Alois 375, 443
— Joseph 386, 559
Krcs Kornelius 658, 720
Krcsméry Wladimir 343, 523
Krczmarz Rudolf 263, 546
— Viktor 281
Krebitz Johann 904, 1126
Krebs Aurelian 238, 508
— Gotthold 998, 1030
— Hieronymus 346, 499
— Johann 643, 1124
— Martin 320, 531
— Rudolf 1093
— v. Sturmwall Ferdinand 63, 192, 1073
— — Viktor 71, 169, 201
Křečan Franz 914, 1140
Krček Joseph 952, 976
— Wenzel 341, 647
Krechowiecki Viktor 317, 457
Krecht Wenzel 599
Krecsarevics Márkó 964, 980
Kregar Joseph 259, 566
Kregczy Alfred 238, 478
Krehan Ferdinand 791, 853
— Joseph 237, 596
Křehlik Franz 75, 225, 644
Kreibich Emil 677, 765
— Joseph 1123
— Wilhelm 259, 516, 1017
— Zdenko 1170
Kreidl Alexander 804, 817
— Joseph 248, 612
Kreihansl Zdenko 1018, 1186
Kreiner Adolf 353, 483
— Carl 246, 273, 520, 612
— Emmerich 243 466
— Joseph 349 561
Kreipner Carl 53, 183
— Ferdinand 223, 488
— Friedrich 170, 267, 524, 554
— Julius 63
— Theodor 1008
Kreischer Julius 210, 274, 919
— Oskar 284, 919
Kreisel Franz 890, 897
— Heinrich 397, 499
Kreisler Friedrich 781, 835
Kreismann Adolf 1199, 1230
Kreissl Johann 1228
Kreitner Oswald 667, 707, 1036
Krejcar Adolf 277, 526, 982
— Jaroslav 364, 577
Krejči Anton 290, 462
— Carl 370, 563, 894, 903, 948, 970
— Gottlieb 393, 515
— Iwan 1102
— Johann 66
— Joseph 437, 1105, 1171, 1174
— Methodius 1083
— Viktor 279, 530
Krejčik Adolf 942
— Joseph 390, 443
Krejčiřik Franz 1034
Krekule Franz 369, 423
Kremann Heinrich 781, 848
Kremen Anton 362, 583, 1181
Kremener Abraham 1164
Krementowski Joseph 1165
Kremer Emil 61
— Heinrich 1222
— Jakob 1120
Krémer Maximilian 360, 451
Kreml Wenzel 1146
Kremling Joseph 1175
— Ludwig 238, 548
— Rudolf 258, 428, 1134
Krempel Moritz 300, 512
Krempels Joseph 797, 826
Krempke Joseph 341, 457
Krems Otto 299, 418
Kremser Carl 1002, 1061
— Desiderius 807, 843
— Johann 801, 843
— Wilhelm 331, 549
Kremsier Eugen 374, 433
Kremsner Fridolin 670, 746
Kremžar Joseph 248, 582
Kremzow Cäsar 1007
Kren Otto 1116
Kren Carl 798, 848
Krendl Johann 336, 569
Krenedits Alexander 280, 502
Kreneis Emil 208, 1058
Křenek Ernst 102, 1131
Krenes Heinrich 347, 509
Krengel Johann 1091
Krenmayr Joseph 791, 841
Krenn Carl 235, 242, 315, 443, 492, 502, 528, 1109
— Gustav 1076
— Rudolf 234, 424
— Wilhelm 310, 920
Krenner Eugen 804, 823
— Géza 368, 475
— Nikolaus 339, 489
Krenthaller Joseph 1007, 1065
Křepelka Iwan 790, 871
Křepinsky Carl 800, 856
Krepl Carl Edl. v. 208
— Franz Edl. v. 238, 615
— Viktor Edl. v. 270, 434
Krepler Benno 300, 936
— Friedrich 318, 479
— Gustav 1084
— Stephan 243, 644
Krepper Alois 637, 1124
— Aurel 114, 171, 1142
— Carl 69, 219, 420
Kreschel Edl. v. Wittigheim Friedrich 236, 612
— — Thomas 246, 610
Kresnik Friedrich 355, 561, 1097
Kress Wilhelm 890, 897
— v. Kressenstein Friedrich Freih. 64
Kresse Alois 383, 495
Krestan Adolf 1177
Křestan Franz 697, 1110
Krestels Joseph 230, 446
Kresz Ludwig 1163
Kretsch Rudolf 330, 547
Kretschmann Gustav 306, 422
Kretschmayer Franz 1076
— Richard 1169
Kretschmer Albert 291, 578
— August 354, 479, 960, 968
— Bernhard 297, 644
— Carl 1162
— Joseph 894, 901
— Mikolaj 331, 461
— Walter 396, 549
Kretz Erhard 246, 472
Kretzer Ludwig 894, 905
— v. Immertreu Joseph 1076

Digitized by Google

Kretzschmar Gustav 1167
Kreulitsch Friedrich 262, 432
Kreussel Irenäus 373, 407
Kreuter Julius 1209
Kreutler Johann 365, 533
Kreutmayer Eduard 801, 819
Kreutz Eduard 374, 567
— Wilhelm 370, 473
Kreutzbruck v. Lilienfels Oskar 1010, 1032
— — Zdenko 656, 734
Kreutzer Arnold 785, 840,
— Blasius 796, 867
— Carl 286, 564
— Joseph 233, 528
Kreutziger Friedrich v. 343, 595
Kreuzer Georg 328, 443
Kreuzhuber Rudolf 365, 575
Kreuzig Eduard 299, 502
Kreuzinger Carl 395, 441
Krevl Joseph 368, 643
Kreybig Ladislaus 373, 537
— v. Madar Carl 177
— — Ludwig 788, 841
Kreyčy August 205, 825
Kreysa Adolf 800, 859
— Carl 1009
— Franz 349, 551
— Theodor 890, 905
— Viktor 292, 528
Kreyss Friedrich 805, 817
— Georg 785, 817
Krezić Marko 374, 647
Kříbek Joseph 894, 899
Krick Artur 783, 824
— Emil 358, 587
— Franz 882, 900
— Wilhelm 287, 574
Křička Franz 791, 823, 1181
Kriebel Edgar 793, 839
Kriechbaum Franz 316, 431
Kriegelstein v. Sternfeld Hugo Ritt. 667, 756, 1035
— — Joseph Ritt. 274, 432
Krieger Carl 1225
— Koloman 74
— Ladislaus 386, 543
— Wenzel 343, 549
Krieghammer Edmund Freih. v. 55, 174
Kriegshaber Carl Ritt. v. 254, 450
— Rudolf Ritt. v. 239, 606
Kriehuber Othmar 354, 407
Kriener Jakob 378, 425
Krier Joseph 1085
Kriesch Otto 307, 552
— Robert 961, 968
Kriesche Joseph 370
Kriesten Otto 888, 904
Křifka Otto 1057, 1183
Krikl Ernst 120, 1142
Krill Franz 70, 145, 649, 746
Krimm Robert 209, 782, 813
Krimmel Hermann 374, 569
Kriner Eduard 340, 421
— Rudolf 227, 500
Krinner Carl 671, 705
Krinninger Georg 305, 515
— Richard 272, 646
Krippel Artur 299, 504
— Eugen 256, 646
Krippl Rudolf 947, 974
— Theodor 1095, 1200, 1221
Krippner Joseph 134, 1002
Krisan Aurel 352, 467
— Basil 802, 868
Krisán Johann 365, 405
Krisch Joseph 944, 979
— Otto 804, 814
— Richard 268, 560
Křisch Hugo 99, 235, 604
Krischan Guido 239, 508
Kriesche Joseph 549
Krischer Anton 303, 520
— Johann 70, 192
Krischke Johann 1064, 1125
— Joseph 207
— Sieginund 801, 816
Krischker Alois 334, 579
— Gustav 1100
— Joseph 245, 544
— Leo 263, 440
Kriser Artur 807, 812
Krishaber Alexander 954, 971
Krisik Paul 1178
Krišković Lambert 386, 557
Krisianowsky Viktor 241, 420
Krisler Franz 330, 523
Krismanić Erwin Ritt. v 163, 590
Kriss Markus 893, 897
Krist Rudolf 1066
Kristan Viktor 1200, 1230
Kristen Theodor 1165
— Vinzénz 73, 192
Kristinus Carl 613, 1119
— Franz 290, 402
— Leopold 266, 622
Kristl Georg 379, 471
Kristof Franz 686, 719
— Johann 1163
Kristofek Géza 315, 489
Kristůfek Franz 680, 771
Kristyn Rudolf 778, 840
— Samson 388, 595
Kriszt Eugen 659, 738
— Franz 76, 651, 738
Kriszten Viktor 1175
Krisztinus Alfred 892, 899
— Peter 898, 1120
Křitek Carl 105, 167, 201
Kritsch Viktor 787, 837
Kritscha Hermine 1053
— Mathilde 1053
Kriváchy de Alsó-Szalók Edmund 668, 729
Křivanek Franz 330, 579
Krivošić Michael 1157
Križ Heinrich 1165
Kříž Albin 358, 615
— Eugen 1012, 1029
— Johann 111, 1147, 1157
— Rudolf 273, 626
— Wenzel 400, 581
Križanić Viktor 1127
Křižek Friedrich 272, 642
Krmpotić Johann 365, 507
Krmpotich Johann 358, 507
Krneta Gideon 982
Krnetić Jovo 342, 643
Krnić Milosch 316, 455
Krno Wladimir 1165
Kroath Franz 595, 1105
Krob Carl 366, 457
Krobatin Alexander Ritt. v. 64, 100, 158
Kroboth Hubert 1151
— Hugo 270, 444
Kröcksamer Maximilian 378, 409
Krofta Ottokar 607, 689, 1036
Kröger Ernst 799, 863
Kroh Adolf 439, 1125
— Franz 329, 641
Krohmer Albin 1227
Krok Jakob 1222
Kroker Hugo 273, 648
Krokoszyński Kasimir 253, 588
Krokovich Friedrich 73, 171, 873
Krokowski Boleslaus 797, 861
Krolikiewicz de Rozyc Carl 257, 574
Kröll Ferdinand 655, 724
— Joseph 379, 937
Krolop Ernst 281, 426
Kromar Konrad Edl. v. 64, 192
— Markus 380, 433
Krombholz Carl 289, 306, 554, 580
— Friedrich 351, 485
— Leo 1017, 1108
— Leopold 371, 589
— Rudolf 910
Kromer Hugo 74, 169, 402
— Oskar 790, 874
Krömer Leo 266, 624
— Wilhelm 1160
Kromp Edmund 318, 591, 1100
Krompaszky Ludwig 256, 488
Krompecher Desiderius 337, 451
— Eugen 118, 778, 827
Kromus Julius 887, 896, 1040
Kron Dionys 360, 557
— Emmerich 398, 411
— Oskar 893, 897
— Rudolf 286, 552
— Wilhelm 808, 811
Krön Richard 236, 416
Kronabetter Felix 116, 1003
Krondl Anton 1112
Krone Paul 342, 602
Kroneiser Anton 881, 902
— Ludwig 1171
— Raimund 109, 776, 868
Kronenfels Bernardin Ritt. v. 250, 478
Kröner Adalbert 280, 500
— Leo 805, 818
Krones Felix 799, 819
— Viktor 1169
Kronfeld Robert 1114
Kronfusz Johann 793, 829
Kronhelm v. Nordheim Wilhelm 255, 586
Kronhoffmann Franz 118, 1010
Kronholz Anton 170, 577
— Erich 390, 631
Kronraff Franz 885, 906, 1041
Kronstein Paul 396, 553
Kronsteiner Carl 941
Kronvogel Joseph 1095
Kroó Isaak 376, 531
Kropáč Joseph 370, 423
Kropaček Joseph 597
— Oskar 308, 598
Kropáček Joseph 1107
— Kamillo 885, 896
Kropaczek Wilhelm 1164
Kropatsch Anton 1173
— Viktor 1180
Kropatschek Alfred Ritt. v. 64, 107, 152, 825, 1045
Kropek Ignaz 269, 510
Kropf Alfred 310, 932
— Carl 779, 852
— Heinrich 641, 1108
— Johann 922, 1123
Kröpfel Hans 242, 500
Kröpfl Franz 311, 425
Kropfreiter Johann Freih. v. 47
Kroph Viktor 1115
Kropiunig Johann 56
Kropiwnicki Alexander v. 1166
Kropp August 962, 968
Kropsch Adolf 244, 516, 790, 827
— Albin 192, 334, 445
— Günter 1216

Digitized by Google

Krotky Johann 946, 965
Krottenmüller Johann 395, 443
Krötzer Rudolf 398, 459
Kroulik Joseph 1164
Kroumal Valentin 388, 515
Kroupa Adolf 978, 962
— Alois 889, 901
— Carl 250, 418, 1029
— Ludwig 339, 441
Krousky Adolf 657, 690
— Julius 340, 559
— Stanislaus 653, 694
Krouśl Joseph 371, 449
Kroutil Joseph 382, 509
— Leo 682, 771
Kroužilka Carl 946, 974
Kroy Anton 359, 569
Krpan Thomas 719, 1112
Krsek Vinzenz 944, 974
Kršek Franz 261, 544
Krška Franz 1169
Krtek Edl. v. Orlafeld Emil 940, 1070
Krtička Carl 959, 977
Krticzka Ritt. v. Jaden Robert 806, 848
Krückl Johann 961, 963
Krudysz Jan 798, 861
Kruess Valentin 234, 602
Krug Carl 1152
— Heinrich 1133, 1161
— Moritz 383, 933
— v. Nidda Alphons 1148
Krüger Aladár 346, 521
— August 1191
— Ernst 1231
— Hermann 804, 842
— Otto 364, 457
Kruis Friedrich 220, 612
Kruk Stanislaus 1168
Kruliš Adolf 233, 442, 1059
— Anton 946, 974, 1048
Krulisch Edmund 192
Krull Viktor 940, 1071
Krum Konrad 347, 603
— Richard 888, 906
Krumböck Rudolf 370, 591
Krumm Aladár 961, 973
— Rudolf 342, 425
Krummenacker Carl 124, 257, 458
Krumpholz Hans 366, 561
— Johann 1200, 1222
Krüner August 341, 477
Krupař Ulrich 1113
Krupec Wilhelm 775, 833
Krupecz Othmar 355, 543
Krupička Franz 370, 441
Krupiński Joseph 389, 513
Krupka Anton 341, 647
Krupski Heinrich 800, 861
— Johann 380, 481
Krušac Johann 385, 507
Krusbersky Peter 1074
Kruschitz Hermann 146
Kruse Julius 808, 832
Krusenstern Carl 680, 759
Krusić Franz 285, 594
Krusina Emanuel 207
Kruszelnicki Michael 365, 579
Kruszyński Stanislaus 1113
Kruta Carl 340, 937
— Joseph 797, 857
— Otto 286, 528
Krützner Emanuel 959, 977
Kružik Joseph 886, 896
Kružlewski Joseph 231, 580
Krüzner Ottokar 233, 596
Kryč Matthias 227, 432
Krynicki Julian Ritt. v. 57, 177
— Maximilian 1169
Kryplewski Anton 1113
— Julian 399, 515
Kryśko Gregor 1175
Kryss Emil 261, 458
Krysta Ludwig 381, 601
Kryza Alfons 794, 828
Krzemiński Kasimir 372, 561
Krzepela Leopold 71, 773, 840
Krzepinsky Friedrich 317, 473
Krzepiński Stanislaus 296, 451
Krzesadlo v. Lindenstand Edwin 300, 588
Krzisch Carl 1·3
— v. Kulmthal Norbert 337, 593
— — Viktor 338, 455
Krziwanek Carl 64, 107, 155
— Gustav 776, 833
— Moritz 772, 833
Krzmarz Viktor 648
Krzoska Joseph 888, 898
Krzykowski Stanislaus 1173
Krzyszkowski Georg 392, 581
Krzysztoforski Johann 267, 578
Krzysztofowicz Witold Ritt. v. 369, 555
Krzyszton Ladislaus 393, 511
Krzywón Theodor 331, 517
Krzyżanowski Michael 370, 511
Krzyżanowski v. Sieniejskawola Stanislaus Ritt. 1024
Kschwend Joseph 279, 610
Ksir Ferdinand 298, 416
— Wenzel 370, 549
Kuales Norbert 800, 867
Kuback Emil 792, 876
Kubanek Franz 1155
Kubányi Stephan 251, 440
Kubásek Ottokar 1167
Kubass Michael 69
Kubassy Emil 353, 521
Kubasta Friedrich 347, 937
Kubat Joseph 348, 937
— Rudolf 304, 574
— Wenzel 1180
Kubát Hugo 370, 551
Kube Albin 306, 626
— Rudolf 439, 1012
Kubec Joseph 740, 1122
Kubeck Alfred 300, 430
— Heinrich 962, 978
Kübeck Franz Freih. v. 654, 752
— v. Kübau Alfred Freih. 656, 752
— — Maximilian Freih. 675, 697
Kübelbeck August 795, 841
Kubelka Albert 281, 408
— Carl 277, 578
— Emil 322, 469
— Ferdinand 787, 828
— Franz 373, 549
— Joseph 1212
— Wenzel 1213
Kubéna Ferdinand 355, 441
— Johann 790, 817
Kubert Carl 776, 854
Kuberth Julius 237, 582
Kubes Otto 380, 469
Kubeš Johann 385, 563
— Ladislaus 298, 510
— Miroslav 951, 971
— v. Otavodol Carl 171, 604
Kubesch Adolf 244, 590
— Carl 301, 508
— Oskar 1152
— Ottokar 776, 857
Kubeschka Artur 302, 550
Kubetz Franz 372, 403
Kubica Ignaz 1228
Kubiče Alois 372, 695
Kubicek Eugen 346, 619
Kubiček Emil 400, 437
— Eugen 1097
— Franz 376, 380, 471, 587
— Joseph 241, 401, 491, 640
— Leopold 315, 583
Kubick Emil 308, 505
Kubicki Siegmund 344, 581
Kubics Alfred 373, 511
Kubicsek Emanuel 806, 843
Kubiczek Carl 332, 451
— Emil 1063, 1064
— Hermann 281, 560
— Joseph 233, 408
— Rudolf 912, 1139
Kubik Gustav 283, 598, 1036
— Joseph 102, 1128
Kubin Alfred 669, 691
— Carl Edl. v. 201
— Franz 311, 613
— Friedrich Edl. v. 664, 751
— Guido 790, 852
— Johann Ritt. v. 183
— — Edl. v. 664, 761
— Leopold 295, 488
— Ludwig 1115
— Maximilian 101, 1130
— Richard 1216
— Rudolf Ritt. v. 776, 850
Kubinszky Emil v. 664, 732
— Ludwig 663, 738
Kubinyi Andreas 669, 746
— Bartholomäus 326, 439
— Emil v. 295, 542
— Georg 343, 636
— Johann v. 793, 829
— Michael 793, 832
— Viktor v. 1085
— v. Felső-Kubin Johann 795, 868
— — Julius 275, 450
— — et Deményfalva Andreas 663, 748
— Johann 177
— — Julius 55
— — Martin 675, 741
— — und Deményfalu Johann 177
— — und Nagy-Olaszi Theodor 649, 740
Kubis Nikolaus 1191
Kubitschek Rudolf 337, 417
Kubitschke Carl 349, 449
Kubitska Hugo 382, 459
Kubitzius Wladimir 894, 899
Kübl August 313, 567
— Julius 1115
Kubović Carl 330, 507
Kubový Carl 359, 511
Kubský Franz 343, 581
Kuča Carl 1169
Kuček Joseph 224, 586
Kučeković Demeter 1010
Kučera Alfred 753, 1110
— Alois 651, 690
— Carl 364, 577, 949, 954, 975, 976
— Franz 353, 937, 1085
— Gottlieb 955, 976
— Johann 361, 515
— Joseph 272, 393, 407, 420, 960, 972, 977
— Ladislaus 952, 953, 975, 976
Kuchár Géza 346
Kuchař Eduard 1167
— Franz 380, 563
— Joseph 963, 978

Digitized by Google

Kucharski Stanislaus 383, 431
Kucharz Augustin 788, 864
Kuchelbacher Joseph 352, 481
Kuchelmeister Rudolf 384, 519
Kuchinka Alexander 110, 216
— Carl 73, 1214
— Eduard 309, 515, 1229
— Gustav 884, 906
— Joseph 1198, 1217, 1229
— Ludwig 773, 853, 1024
Kuchler Benno 314, 580
Küchler Akusius 502
— Carl Ritt. v. 1182
— Eduard Ritt. v. 218, 274, 927
Kuchta Gustav 250, 406
Kuchynka Leo 250, 406
Kuciel Johann 309, 469
— Wladimir 809, 856
Kucik Paul 365, 427
Kučirek Augustin 942
Kück Franz 780, 818
Kuckh Joseph 254, 582
Kucsera Joseph 258, 530
Kucsin Stephan 294
Kuczek Joseph 353, 579
Kuczera Eduard 167, 911, 1136
— Hugo 76, 171, 201
— Vinzenz 75, 192
Kuczián Géza 372, 479
Kuczkowski Hilarius 1153
Kuczuran Albert v. 271, 608
— Emil v. 268, 432
Kuczynski Ladislaus 303, 482
Kuděj Johann 958, 977
Kudela Tobias 392, 441
Kudelka Alexander 374, 571
— Alois 359, 599
— Armin 809, 872
— Heinrich 400, 543
— Jakob 951, 971
— Joseph 369, 431
— Siegmund 957, 977
— Wladimir 400, 427
Kuderna Adalbert 192
— Felix 361, 417
— Joseph 75
— Rudolf 248, 572
Kudernatsch August 916, 1138
— Richard 339, 669
Kudielka Albert 953, 976
— Friedrich 287, 522
— Joseph 964, 978
Kudik Ferdinand 379, 151
Kudler Franz 1159
— Johann 278, 520
Kudlimay Anton 994, 1120
Kudrna Johann 888, 903
Kudrna Joseph 1167
— Ulrich 372, 641
— Wenzel 1022, 1083
Kudrnáč August 266, 495
— Wenzel 380, 473
Kudrnka Franz 258, 646
Küffer Guido 256, 404
— Hugo 663, 744
— v. Asmannsvilla Albert Ritt. 65, 192, 685, 699
— — Rudolf 672, 705
Kuffner-Kröner de Bezenye Ernst 677, 767
Kuffrik Joseph 275, 482
Kuflewski Roman 385, 589
Kugel Alexander 367, 467
— Franz 778, 815
— Joseph 400, 443
— Leo 260, 432
— Robert 384, 441
Kugler Adalbert 798, 864
— Alexander 784, 854
— Carl 300, 355, 426, 485
— Georg 1205, 1222
— Maximilian 666, 711, 1047
— Richard 300, 588
Kuhaćevich Carl v. 1229
Kuhár Rudolf 789, 836
Kuhlmann Walter 684, 717
Kühmayer Franz 358, 545
Kuhn Adalbert 394, 601
— Adolf 1079
— Alexander 305, 927
— Alfred 686, 713
— Carl 219, 279, 302, 420, 442, 566
— Eugen 364, 433
— Franz 228, 522, 804, 844, 1020
— Georg 392, 421
— Gustav 331, 595
— Heinrich 102, 1128
— Julius 897, 1119
— Menyhért 351, 439
— Miecislaus 551, 1123
— Otto 807, 842
— Richard 382, 491
— Rudolf 290, 526
— Vinzenz 77, 232, 510
— Wilhelm 1177
— v. Kunnenfeld Eduard 787, 826
— — Franz Freih. 49, 51, 69, 169, 568
— — Maximilian Freih. 682, 759
Kühn August 788, 874
— Ernst 1228
— Friedrich 883, 903
— Hermann 786, 833
— Johann 145, 1001, 1127
— Rudolf 911, 1033, 1137
Kühne Adolf 285, 484
— Otto 1179
Kühnel Artur 291, 418
— Ernst 805, 853
— Franz 243, 442
— Gustav 784, 832, 1048
— Joseph 254, 584
— Norbert 285, 510
— Richard 1219
— Viktor 783, 854
— Wenzel 347, 427
Kühnelt Edgar 791, 876
— Hugo 358, 417
— Richard 681, 709
— Rudolf 783, 863
Kuhner Gottfried 585, 1121
Kühnl Franz 348, 547
— Maximilian 292, 500
Kührner Julius 294, 414
Kühtreiber Anton 232, 568
— Franz 237, 582
— Rudolf 243, 548
Kuich Rudolf 218, 285, 926
Kuk Carl 167, 935
Kukačka Friedrich 235, 590
Kukányi Árpád 262, 498
— Franz 259, 453
Kukavičić Johann 304, 611
Kukawski Ignaz 349, 555
Kukić Elias 172, 432
— Emanuel 219, 516
Kuklik Wladimir 962, 978
Kukmann Franz 1200, 1229
Kukovec Alois 383, 455
Kukula Carl 309, 586
— Emanuel 660, 756
Kukulj Konstantin 140, 1009
Kukuljević v. Sacci Joseph 1190
Kukutsch Alfred 257, 586
Kula Carl 245, 919
Kulakowsky Rudolf 1112
Kulcsár Carl 275, 552
— Stephan 292, 454
Kulczyc-Wisłócki Bronislaus Ritt. v. 654, 750
Kulczycki Alfred 1168
— Kasimir 806, 867
— Leo 313, 543
— -Ruczka Demetrius 1177
Kulczycki-Smietanka-Ruczka v. Kulczyce Alexander Ritt. 427, 1104
Kulhavý Stanislaus 956, 977
Kulich Jaroslaus 1163
Kuliéka Otto 787, 813
Kuliér Iwan 661, 690
Kulik Gottlieb 347, 443
Kulin Emmerich 1177
Kuliński Miecislaus 140, 208
Kulif Johann 365, 481
Kulisch Johann 882, 909
Kulka Eugen 894, 899
— Julius 936, 1106
Kulla Johann 1152, 1155
Kullmann Franz 1175
Kulma Franz 371, 427
Kulmer Friedrich Freih. v. 784, 854, 1024
— Heinrich Freih. v. 192
— Joseph Freih. v. 58
— v. Rosenpichl und Hohenstein Emil Gf. 1219
Kulnek Andreas v. 35
Kulštrunk Ladislaus 397, 423
Kult Wenzel 398, 547
Kultys Ladislaus 356, 449
Kumar Johann 283, 498
— Richard 660, 732
Kummer Anton 116, 1128
— Carl 1122
— Franz 307, 602
— Heinrich v. 64, 141, 158
— -Fustinioni Ferdinand 314, 643, 1158
Kümmerle Paul 339, 521
Kümmerlin v. Eichenau Alois 352, 595
— Guido 393, 595
— Edl. v. Eichenau Johann 274, 604
Kumpert Carl 305, 418
Kumpf Franz 887, 910
— Theodor 904, 1119
Kumstat Emil 316, 622
Kun Kornell 806, 833
— Ludwig 334, 487
— v. Barabás Joseph 355, 411
Kún Emil 680, 741, 894, 910
Kúna Eduard 1148
Kunak Bertram 1155
Kunart Wenzel 376, 473
Kunasz René 1213
Kunay Eduard 1144
Kunčar Adolf 269, 512, 1058
Kuncewicz Isidor 325, 419
Kunczar Carl 270, 416
Kund Paul 964, 973
— Wilhelm 788, 831
Kundegraber Joseph 653, 736
Kündiger Ludwig 376, 601
Kundl Ladislaus 674, 765
Kundmann Carl 397, 407
— Johann 296, 515
— Julius 1031
— Rudolf 252, 592
Kundrat Joseph 1153
Kundt Michael 993, 1188
Kunert Carl 788, 848
— Ferdinand 62

Kunert Hugo 786, 854
— Max 481, 385
— Otto 791, 867
— Edl. v. Kunertsfeld Carl 183
— — Oskar 71, 192, 782, 822
Kunerth Heinrich 995, 1125
Kuneš Oswald 202, 1033
Kunesch Emanuel 303, 480
Kunetka Franz 1160
Kunetz Endre 398, 477
Kunfi Paul 326, 503
Kunfy Joseph 367, 489
Kunicki Cassian 1082
Kuniewicze de Sawicky Viktor 273, 576
Künigl Erich Gf. 685, 693
— Freih. zu Ehrenburg Emil Gf. v. 286, 494
— — Leopold Gf. v. 306, 613
— Freih. v. Ehrenburg und auf der Warth Hermann Gf. 674, 697
Kunisch Eugen 274, 436
Kunitz Friedrich 258, 416
Kunjašić Joachim 363, 445
Kunos Adalbert 395, 493
Kunovar Johann 970, 1123
Kunovský Franz 1087
Kunsch Johann 350, 469
Kunschitz August 294, 580
Kunšić Johann 1087
Kunský Emanuel 297, 430
Kunst Ottokar 999, 1018
Kunstädter Ignaz 325, 636
Kunsti Alois Edl. v. 1201, 1208
Künstler Alexander 351, 325
— Johann 344, 439
— Samuel 355, 537
Kunstmann Johann 806, 863
Künstner Johann 800, 859
Kunte Carl 358, 615
— Wilhelm 300, 544
Kuntschky Joseph 358, 403
Kunwald Paul 794, 830
— v. Kuhnenhorst Theodor 75, 1209
Kunygr Joseph 953, 976
Kunz Adalbert 950, 970
— Alexander 76, 172, 556
— Carl 293, 368, 472, 599
Kunz Erwin 795, 826
— Franz Ritt. v. 183
— Géza 666, 727
— Jaroslav 497, 1094
— Joseph 1232
— Julius 281, 564
— Otto 315, 346, 403, 546
— Paul 684, 733
— Richard 348, 561
— Viktor 369, 517
— -Petross Rudolf 657, 706
Künz Carl 940
Kunze Alfred 1146
— Alois 661, 692
— Artur 257, 639
— Carl 263, 608
— Erich 1101
— Friedrich 799, 818
— Gustav 664, 730
— Joseph 381, 601
— Rudolf 305, 529
Kunzek Carl 250, 510, 1023
Kunzelmann Wilhelm 298, 441
Kunzfeld Alois 1053
Kunzl Liborius 170, 732
Künzl Heinrich 891, 897
— Johann 301, 598
— Rudolf 309, 613
Kuparenko Michael Ritt. v. 783, 820
Kupczyński Alexander 805, 863
Kupeczek Franz 167, 916, 1137
Kupelwieser Johann 684, 693
— Leopold 682, 747
Küper Carl 66
Kupetz Friedrich 786, 862
Kupka Anton 1112
— Friedrich 398, 449
— Guido 682, 725
— Hugo 1171
— Oskar 1037
— Richard 303, 590, 799, 811
— Siegfried 894, 879
— Viktor 655, 762
— Wilhelm 352, 569
Küpry Koloman 387, 493
Kupsa Carl 389, 417
— v. Bühlheim Richard 282, 448, 1030
— — Viktor 192
Kuralt Carl 1216
— Johann 1221
— Ludwig 257, 434
Kürbis Leopold 891, 897
Kurbos Georg 304, 932
Kurcsi Johann 356, 539
Kurcz Eugen 388, 567
Kurdi Michael 316, 539
Kurelec v. Boine-mir Adolf Ritt. 237, 478
— — Eduard Ritt. 56
— — Othmar Ritt. 276, 488
— — Rudolf Ritt. 842, 1123
Kurer Heinrich 257, 596
Kurjatko Rudolf 342, 533
Kurka Anton 1222
— Franz 1178
Kurmanowicz Viktor 211, 275, 568
Kurmayer Richard 678, 707
Kürner Gustav 261, 424
Kurowski Severin 396, 513
— v. Nałęcz Viktor Ritt. 263, 612
Kürsinger Alfred Ritt. v. 253, 935
Kurth Emmerich 241, 468
— Friedrich 265, 484
Kürthy Franz 331, 497
— Georg 378, 515
Kurtz Alexander 304, 633
— Géza 281, 522
Kurucz Carl 785, 827
Kury Gerhard 527, 1005
— Julius 126, 1098
— Oskar 255, 267, 508, 606
Kuryłowicz Stephan 481, 1105
Kurz Adolf 1024, 1124
— Carl 210, 941
— Carl Ritt. v. 58, 183, 274, 606
— Eduard 1176
— Heinrich 1060, 1184
— Isidor 377, 535
— Joseph 356, 579, 1151
— Kamillo 377, 409
— Laurenz Freih. v. 45
— Ludwig 784, 846
— Reinhold 947, 966
— Rudolf 355, 611
— Simon 1074, 1126
— zum Thurn Carl v. 77, 243, 484
— — Rudolf v. 128, 1004
Kurzbauer Roman 269, 646, 1020
Kurzrock Carl v. 652, 764
— Joseph 1175
Kurzthaler Johann 398, 495
Kurzweil Carl 959, 980
— Friedrich 796, 813
— Hippolyt 317, 555
— Wilhelm 607, 1125
Kurzwernhart Anton 192
Kusché Leopold 300, 594
Kuschee Paul 229, 570
Kuschel Hugo 1201, 1211
— Viktor 680, 705
Kuschnitzky Paul 393, 501
Kušević Georg 1175
— v. Blacko Theodor 788, 826
Kusmanek Hermann 72, 97, 107, 201
Kusmitsch Leo 798, 872
Kuso Viktor 110, 1001
Küss Carl 372, 529
Küssel Franz 368, 641
Kusset Felix 303, 556
Kussl Alois 713, 1188
— Rudolf 311, 509
Küsswetter Albert Edl. v. 144, 159
— Robert 394, 938
Kussy Maximilian 332, 645
Kustroń Thomas 242, 428
Kustynowicz Zeno 1009
Kusy Anton 787, 874
— v. Dubrav Leo Rit. 1176
Kuszka Stephan 678, 737
Kusztrich Johann 349, 638
Kuta Franz 355, 581
Kutan Franz 1085
Kutas Johann 399, 439
Kutek Alois 912, 1137
Kuthan Ferdinand 951, 966
Kuthy Elemér 302, 451
Kutill Rudolf 382, 491
Kutin Adolf 345, 577
Kutscha Carl 957, 967
— Rudolf 1116
Kutschera Alfred 806, 834
— Emil 1111
— Heinrich 206, 358, 409
— Hugo Freih. v. 300, 611
— Joseph 170, 906, 1190
— Richard 202, 286, 540
— Robert 787, 832
— Rudolf 887, 904
— Viktor 1177
Kutschereuter Viktor 1162
Kutschka Johann v. 65, 192
Kutta Friedrich 435, 1111
Küttel Erwin 284, 596
— Ludwig 487, 1111
Kutterer Felix 329, 523
Kuttig Albin Edl. v. 62, 177
— Zdenko 787, 816
Kuttner Eugen 398, 425
Küttner Ferdinand 237, 430
— Heinrich 395, 419
— Joseph 357, 471
Kutzlnigg Adolf 148, 216
Kuun Friedrich 246, 504
Kux Gustav 400, 413
— Hugo 959, 970
Kužel Ernst 890, 901
Kuzian Franz 281, 928, 1040
Kuźma Konstantin 249, 436, 1017
Kuźma Gottlieb 1175

Kuzmanić Peter 357, 445
Kuźniar Joseph 1191
Kuźniarski Johann 225, 480
Kvacsák Julius 1018, 1083
Kvapil Franz 1004
— Joseph 340, 421
Kvapilik Johann 259, 600
Kvasnic Gottlieb 302, 560
Kvasnička Franz 950, 970
— Hieronymus 381, 924
— Johann 963, 978
Kvassay Julius 357, 503
— Stephan 683, 747
— v. Kvassó Ludwig 1206, 1218
Kvaternik Peter 306, 642
— Slavko 287, 580
Kvergić Georg 192
Kviz Wenzel 1191
Kwaček August 287, 459
Kwasik Michael 386, 555
Kwett Alfred 345, 579
Kwiatkowski Adolf 323, 569
— Johann 795, 814
— Joseph 235, 512
— Romuald 303, 510
— Stephan Ritt. v. 264, 472
Kwiech Georg 312, 579
Kwieciński August 349, 561
Kwieton v. Rosenwald Anton Ritt. 947, 974
Kwokal Heinrich 1094
Kybast Friedrich 207
Kyd Alexander 653, 732
Kymla Emanuel 1190
Kypta Eduard 778, 850, 1032
Kyrieleison Gustav 934, 1138
Kyrle Rudolf 236, 446
Kyros Konstantin 228, 426
Kysela Franz 244, 362, 444, 491
Kyselý Bruno 257, 494
— Wladimir 964, 968
Kyslik Wenzel 1177
Kytka Aladár 268, 402
— Ernst 366, 469
Kytlica Alois 1112
Kyzlink Joseph 284, 546

L

Laa Gustav 261, 592
Laab Carl 779, 834
Laad Franz 337, 551
— Richard 287, 488
Lab Joseph 391, 473
Laban Johann 332, 505
— v. Varalja Rudolf 59, 177
Lábdi Koloman 369, 493
Laber Carl 350, 491
Labin Joseph 387, 515
Labiner Julius 387, 475
Labler Carl 310, 425
Laborcz Béla 951, 971
Lábos Adalbert 348, 531
Labowski Alois 394
Labowsky Franz 938
Labowszky Ernst 277, 925
Labrés Carl 662, 695
— Ludwig 666, 705
— Rudolf v. 66, 1209
Labutka Wenzel 262, 404
Lacchini Alexander 254, 528
— Alfred 270, 476
— Artur 218, 273, 921
— Friedrich 260, 921
— Heinrich 288, 919, 1035
Lach Carl 243, 612
— Jakob 393, 641
Lachartinger Otto 315, 613
Lachmann Emanuel 330, 437
— Friedrich 281, 466
— Joseph 399, 423
Lachmayer Adolf 325, 579
Lachmayr Joseph 380, 555
Lachmüller Johann Ritt. v. 1160
Lachner Emil 240, 594
Lachnik Ludwig 884, 908
Lachnit Edwin 361, 634
Lachowicz Alexander 112, 1005
— Emil 227, 590
Lachstätter Otto 794, 841
Lacina Rudolf 888, 906
— Stanislaus 1169
— Wilhelm 354, 555
Lack Johann 961, 973
Lackenbacher Adolf v. 278, 596
— Bernhard v. 92
Lacker Wilhelm 645, 1125
Lackinger Robert 787, 816
Lackner Bertold 844, 1106
— Friedrich 890, 899
— Stephan 349, 626
— Viktor 262, 592
Lacovich Rudolf 281, 496
Lacroix Richard 1165
La Croix v. Langenheim Alois 183
Lacy Franz Moritz Gf. 30
— -Billingari Wilhelm Gf. 32
Laczay Emmerich 261, 524
— Julius 950, 970
Laczó Ludwig 1088
Łączynski Kasimir Ritt. v. 651, 760
Ladányi Ferdinand 290, 502
Ladek Carl 242, 546
— Franz 272, 430
Ladenbauer Ernst 1116
Ladenberger Johann 364, 441
Ladisch Eduard 353, 601
Ladislaus EH. 11, 24
— Philipp EH. 12, 24
Ladman Rudolf 395, 515
Ładoś Kasimir 275, 596, 1035
Ladstätter Carl 1116
Ladurner Joseph 381, 495
Laessig Friedrich 253, 574
Lafar Joseph 259, 422
— Rudolf 947, 965
Lafite Rudolf 783, 814
Laforé Ludwig 315, 453
Lafranko Julius 961, 973
Lagler Ernst 955, 971
Lago Alexander Freih. v. 676, 703
Lagodžić Theodor 872, 1189
Lahmich Viktor 329, 433
Lahn Oskar 290, 933
Lahner Bruno 382, 641
— Johann 948, 966
Lahodny Georg 274, 588, 1014
— Stephan 297, 588
Lahota Joseph 254, 440, 1028
Lahousen Edl. v. Vivremont Wilhelm 161
Laib Friedrich 252, 923
Laible Johann 1112
Laicha Julius 344, 543
Laidler Kasimir 372, 591
— Sigismund 376, 591
Laifer Ludwig 944, 981
Laifr Wenzel 343, 473
Lair Matthäus 257, 436
L'Aisné Anton 38
Laiter Julius 273, 496
Laizner Albert v. 279, 923
Lajcmann Joseph 304, 457
Lajfr Rudolf 328, 473
Lajpczig Joseph 355, 531
Lakatos Gabriel 394, 475
— Wilhelm 395, 583
— v. Csik-Szent-Simon Alexander 680, 741
Lakner Edmund 951, 971
— Ludwig 794, 873
Lakom Eduard 1144
Lakomý Joseph 1228
Lakos Adalbert 1166
— Johann Baptist Freih. v. 44
Laky Emmerich v. 322, 479
— v. Niczkilak u. Ondód Carl 58
Lalesko Konstantin 223, 548
Lalić Arsenius 491, 1006
— Emanuel 1149
Lality Miladin 390, 573
Lallić Nikolaus 63, 773, 874
Lalouschek Franz 347, 937
Lám Elemér 1177
Lamać Joseph 1065, 1124
Lamatsch Carl 286, 548
— Edl. v. Waffenstein Joseph 1132
— — Rudolf 238, 518
Lamberg Franz 804, 841
— Heinrich Gf. 174
— Hugo 964, 968
— — Gf. 675, 717
— Wilhelm 234, 564
Lamberger Oskar 360, 439
Lambert Joseph 1082
Lambichler Alois 288, 607, 1037
Lambort Carl Ritt. v. 102, 1147
Lamezan-Marimbois Adrian Freih. v. 253, 546, 1030
— — Franz Freih. v. 399, 547
— -Salins Hugo Gf. 192
— — Olivier Gf. 792, 849
— — Robert Gf. 207
Lamina August 272, 430
Lamm Anton 686, 727
— Hugo 292, 496
Lämmel Alfred 363, 543
Lamminger Friedrich 767, 1011
La Motte v. Frintropp Franz Freih. 56
Lampe Árpád 287, 405
Lampé Rudolf 387, 557
Lampel Emanuel 390, 589
— Géza 889, 909
— Johann 68
Lampl Artur 308, 385, 451, 627
— Wilhelm 382, 457
Lana Lino 349, 445
Lánczi Eugen 365, 409
Lánczy Julius 360, 531
Landa Ernst 1012, 1057
— Heinrich 244, 631
— Johann 774, 875

Digitized by Google

Landau Alfons 940
— Isaak 356, 399, 451, 517
— Siegfried 1168
Landauer Friedrich 453, 1108
Landesberg Rudolf 1115
Landgraf Joseph 260, 558
— Lorenz 1113
Landkamer Joseph 399, 577
Landkammer Johann 242, 566
Landler Ernst 368, 571
Landmann Carl 306, 465
— Julius 791, 878
Landrichter Franz 786, 880
Landsteiner Hermann 650, 692
Landt Friedrich 211, 283, 610
Landthaller Desiderius 1066
Landwehr Carl 285, 446
— v. Pragenau Ottokar 110, 205
Láner v. Orsova Viktor 68, 177
Lanfrey Anton Freih. v. 35
Lang Adalbert 793, 836
— Anton 351, 429, 882, 900, 1033
— Augustin 258, 518
— Béla 346, 521
— Carl 803, 822
— — v. 133, 157
— Edmund 363, 469
— Eduard 392, 461, 1077, 1102
— Emanuel 1178
— Emmerich 299, 558
— Ernö 333, 469
— Eugen 677, 715
— Ferdinand 946, 979, 1179
— Franz 66, 390, 555
— Friedrich 323, 409, 1229
— Gustav 362, 611
— Heinrich 221, 247, 358, 407, 522, 526, 652, 766
— Johann 1190
— Joseph 249, 268, 293, 528, 550, 572, 664, 718, 944, 953, 967, 974, 1030, 1145
— Julius 940
— Leopold 904, 1110
— Ludwig 1143
— Maximilian 249, 540
— Michael 686, 745
— Moritz 884, 908
— Otmar 315, 405
— Paul 1082
— Richard 1112
— Robert 799, 849
Lang Rudolf 804, 832, 1198, 1226
— Seifried 884, 896
— Severin 264, 510, 1042
— Viktor 940
— Wilhelm 232, 500, 883, 898
— Edl. v. Waldthurm Georg 245, 620
— — Hans 1216
— — Moritz 62, 183
— — Wilhelm 1214
Láng Balthaser 665, 748, 1037
— Carl 358, 477
— Julius 957, 972
— Nikolaus 945, 969
— Oskar v. 800, 826
— Peter 1115
— Rudolf 400, 505
— Theodor 262, 536
Langauer Albert 248, 924
— Anton 286, 592
— Rudolf 305, 616
Lange Ferdinand 292, 530
— Heinrich 335, 591
— Rudolf 292, 370, 530, 601
Langecker Emil 804, 862
— Rudolf 672, 761
Langeder Heinrich 337, 613
Langenau Friedrich Carl Freih. v. 47
Langenbacher Artur 284, 935, 1041
— Johann 975, 1187
Langendorf Ludwig 232, 528
Langenhan Philipp 794, 862
Langer Adolf 515, 797, 816, 1106
— — Edl. v. 236, 448, 1014, 1032
— Albert 882, 896
— Alexander 953, 976
— Alfred 233, 402
— — Edl. v. 240, 637
— Ämilian 1146
— Árpád 1114
— Carl 369, 407, 1159
— — Edl. v. 202
— Cyrill 892, 901
— Ernst 400, 433
— Eugen 310, 607
— Ferdinand 1008
— Franz 790, 856, 1026, 1161
— Friedrich 255, 261, 586, 629
— Georg 380, 413
— Heinrich 275, 572
— Hermann 798, 816, 958, 977
— Hugo 227, 568
— Jaroslav 398, 431, 1096
— Johann 106, 373, 510, 888, 898, 1170
Langer Joseph 246, 502, 951, 975
— Klemens 354, 561
— Libor 293, 626
— Max 383, 513
— Otto 293, 416
— Paul 800, 858
— Richard 223, 424
— Robert 109, 780, 845
— — Edl. v. 101, 203
— Rudolf 71, 109, 140, 165, 200, 378, 449, 543, 773, 779, 842, 872, 1108
— Theodor 796, 861
— Viktor 262, 398, 513, 610
— Wenzel 226, 430
— Wilhelm 69, 303, 403, 948, 975, 1232
— v. Langenrode Hermann Ritt. 251, 496
Langfelder Artur 555, 1107
— Carl 951, 971
— Robert 328, 453
Lángh Friedrich 1103
Langhammer Friedrich 782, 827
— Otto 398, 483
Langhans Adolf 963, 978
— Carl 392, 547
Langhein Artur 796, 821
Langie Johann 801, 861
Laniewicz Thaddäus 658, 689
Langjević Alexander 1165
Längle Anton 382, 585
Langner Heinrich 365, 641
Langof Franz 307, 433
Langr Joseph 1226
Langrod Adolf 374, 427
Längsfeld Jakob 887, 906
Langstein Leopold 1114
— Richard 1169
Langthaler Franz 218, 246, 921
Langweber Alfred 1230
Lanik Rudolf 1127
Lanjus v. Wellenburg August Gf. 1203, 1210
— — Carl Gf. 33, 70, 1203, 1210
Lankasch Joseph 238, 488
Lanna Carl 246, 454
— Emil 1131
Lanser Hermann Edl. v. 384, 441
Lantos Carl 894, 907
— Franz 353, 537
— Géza 961, 973
Lantzberg Friedrich 357, 599
Lanyar Franz Edl. v. 72
Lányi Adalbert 388, 463
— Gustav 795, 839
Lányi Heinrich 340 475
— Johann 894, 909
— Kornel 338, 624
— Ludwig 1078
— Paul v. 326, 489
— Wilhelm v. 328, 545
— v. Maglód Artur 1004
— — Theodor 1116
Lanz Anton 349, 445
Lanzendorfer Ferdinand 1044
Lanzendörfer Anton 1148
— Ferdinand 1132
— Franz 1143
— Joseph 1041, 1144
Lanzer Ernst 377, 491
— Robert 1169
Lanzinger Anton 74, 223, 628
— Artur 344, 423
Lap Michael 1070, 1120
Lapaczek Edl. v. Lillin Wilhelm 789, 819
Lapáczek Edl. v. Lillin Johann 75
Lapčević Alexander 244, 424
Lapeine Raimund 326, 928
Lapka Joseph 298, 480
Lapornik Franz 366, 575
Lapos Géza 291, 452
— Lorenz 1152
Lapschanszky Carl 1171
Larcher Carl v. 281, 590
— Gustav v. 272, 572
Larisch Carl 281, 520
— Friedrich 295, 627
— Julius 780, 822
— Maximilian 323, 555
— Otto 661, 750
— Richard 788, 822
— Viktor 802, 812
— -Mönich Heinrich Gf. 683, 699
— — Joseph Ritt. v. 177
Larwin Johann 346, 499
Lasar Adolf 1154
Lasch Eduard 374, 555
— Othmar 798, 818
— Rudolf 376, 513
Laschan Edl. v. Solstein Gottfried 295, 936
Laschanek Johann v. 38
Laschober Franz 940
Lašek Heinrich 240, 472
— Jaroslav 272, 640
— Joseph 248, 480
Łasiński Miecislaus 323, 513
Laska Julius 114, 1009
— Leopold 948, 966
— Milan 1175
Laske Carl 263, 544
— Oskar 796, 876
Laskovits Peter 1172

Digitized by Google

Lasnansky Manfred 687, 703
Lasocki v. Lasocino Joseph Gf. 653, 750
Lasollaye Carl Freih. v. 177
Lassák Alois 915, 1141
Lassbacher Carl 1154
— Hugo 289, 434
Lasser Florian 231, 498
— v. Zollheim Johann Ritt. 1147
Lassgallner Johann Carl Freih. v. 32
Lassmann Arnold 790, 832
— Rudolf 261, 402
Lassner Otto 391, 449
Lassnig Carl 382, 435
— Walter 383, 575
Lassy Gustav 785, 866, 1039
— Theodor 112, 208
Lastro Peter 271, 580, 1028
Lász Adalbert 360, 497
— Julius 330, 539
Laszberg Erwin Gf. 1037
Laszczik Julius 1190
Laszkiewicz Stanislaus 340, 461
— Wladimir 398, 555
László Aaron 380, 469
— Adalbert 343, 405
— Alexander 384, 413
— Andreas 1191
— Bartholomäus 1176
— Carl 328, 525, 794, 828
— Edmund 371, 477
— Ernst 387, 463, 793, 827
— Eugen 806, 868
— Franz 793, 843
— Gyula 394, 405
— Joseph 384, 447
— Julius 1115
— Martin 684, 719
— Menyhárt 447
— Michael 334, 521
— Moritz 806, 844
— Nikolaus Edl. v. 780, 825
— Stephan 77
— Valerius 1113
— v. Kaszon-Jakabfalva Elemer 1211
— Eugen 206, 476
— v. Kászony und Jakabfalva Emerich 252, 410
Lászlóffy Aladár v. 315, 632
— Ludwig v. 533, 1126
Lászlóy Vinzenz 282, 536
Laszowski v. Kraszkowice Alfred Ritt. 662, 752
— — Miecislaus Ritt. 177
Lasztokay Andreas 273, 542
Laszy Julius 666, 720
Látal Franz 1166
Laterner Eugen 309, 431
Lates Simon 310, 523
Latinik Franz 239, 426
Latinosics Johann 391, 559
Latinovits v. Borsód und Katymár Paul 361, 609
Latka Vinzenz 777, 833
Latkóczy Paul 353, 545
— v. Latkocz Rudolf 1076
La Tour Janus Gf. 46
Latour Edl. v. Thurmburg Joseph 54, 177, 506
Latschenberger Johann 1051
Latscher Johann v. 63, 107, 152
— Viktor v. 155
— v. Lauendorf Julius 129, 154
Latschker Franz 397, 519
Latterer v. Lintenburg Adolf Ritt. 55, 177
— — Franz Ritt. 271, 444
— — Konstantin Ritt. 192, 286, 468
Lattermann Christoph Freih. v. 40
Lattis Carl 67
Latty Otto 781, 879
Latzel Albert 599, 1104
— Anton 687, 713
— Carl 362, 525
— Ernst Ritt. v. 672, 695
— Franz 355, 579
— Konrad 314, 487
Latzer Franz 282, 582
— Samuel 334, 595
Latzinger Julius 368, 601
Latzko Wilhelm 351, 517
Latzkov Stephan 1148
Latzkovits Aladár 952, 966
Latzl Otto 1165
Latzmann Ladislaus 1169
Lau Carl 253, 646
Laub Adrian 223, 576
— Bernhard 359, 539
Laube Adalbert 134, 155
— Alfred 671, 742
— Alois Edl. v. 64, 158, 254, 614, 1045
— Anton 955, 971
— Eugen Edl. v. 260, 620
— Friedrich 233, 484
— Guido 1228
— Gustav 800, 851
— Joseph 67, 158
— Rudolf 280, 506, 773, 837, 1049
Laubender Ignaz 266, 633
Lauber Desiderius 362, 505
Lauč Alois 1060, 1082
Lauczizky Joseph 1131
Lauda Anton 227, 486
— Friedrich 267, 498
Laue Boguslav 246, 514
Lauenstein Carl 63, 192
Lauer Carl 294, 403, 494, 1119
— Franz Freih. v. 35, 39
— Johann 375, 591
— Joseph Freih. v. 39
— Maximilian 241, 612, 727, 1110
— v. Schmittenfels Johann 62, 183
Laufberger Ferdinand 291, 414
— Johann 1200, 1214
— Julius 274, 644
Laufer Adolf 571
— Andor 391, 489
— Joseph 377
— Julius 326, 603
— Leonhard 587, 1006
— Paul 687, 761
— Stephan 1191
Läufer Moritz 390, 587
Lauffer Emil 59, 183
— Franz 1205, 1212
— Gustav Ritt. v. 61, 170, 192, 812
— Julius Ritt. v. 774, 832
Lauingen Wilhelm v. 203
Laun Anton Edl. v. 75, 192
— Rudolf Edl. v. 799, 816
— Theodor 336, 937
Launé Carl 272, 646, 1034
Launhardt Alfred 305, 444
Launsky v. Tieffenthal Franz Ritt. 95, 279
— — Johann Ritt. 287, 600
— — Konrad 946, 969
— — Wilhelm Ritt. 679, 759
Lauppert v. Peharnik Egon 289, 612, 1034
Laure Otto 276, 615
Laurer Viktor 962, 968
Laurin Franz 1197, 1213
— Joseph 1213
Laurinetz Joseph 1190
Laurilsch Friedrich 791, 832
— Julius 272, 630
— Viktor 300, 932
Lauro Italo 373, 595
Laurosiewicz Julian 243, 508
Laurynów Johann 802, 863
Laus Joseph 327, 457
Lausch Carl 70, 220, 474
— Joseph 211, 275, 512
Lauschek Carl 246, 416
Lauschmann Emanuel 1130
Lausegger Johann 398, 435
Lauter Othmar 785, 822
— Paul 1112
Lauterbach Johann 328, 473
— Joseph 281, 480
— Ludwig 220, 436
Lautkotsky Rudolf 372, 449
Lautner Felix 893, 897
Lavandal-Jurié Erich Edl. v. 683, 707
Lavante Adalbert 66, 192, 286, 456
Lavaulx Freih. v. Vrécourt Artur Gf. 63
— — Hugo Gf. 266, 550
— — Richard Gf. 210, 783, 831
— — Rudolf Gf. 138, 216
— — Varius Gf. 251, 612
Laveran v. Hinzberg Franz Ritt. 373, 509
Lavitzky Joseph 290, 546
Lavotta Julius 344, 477
— Rudolf 953, 971
Lavrenčič Johann 362, 445
Lavrič Georg 369, 575
— Johann 74
Lavrnja Božidar 281, 546
Lavs Alois 386, 647
Lawatsch Ernst 99, 1001
Lawitschka Anton 784, 856
— Rudolf 326, 417
Lawitzka Aladár 647, 1010
Lawner Carl 225, 366, 479, 512
— Siegmund 599, 1106
Lawrowski Marcell 226, 494
Lax Alois 234, 633
— Friedrich 1132
Laxa Wladimir 207
Layrouz Valentin 221, 522
Laz Kasimir 349, 561
Lažansky Paul, Gf. 371, 641
— Wladimir Gf. 303, 630
Lazar Edmund 289, 406
— Hugo 323, 545
Lázár Aurelius 268, 462
— Carl 63
— Desiderius 682, 721
— Ernst 1174
— Eugen 302, 369, 501, 536
— Friedrich 69, 167, 722
— Georg 297, 498
— Gregor 392, 463

Digitized by Google

Lázár Johann 1156
— Julius 367, 501
— Kornell 393, 467
— Leopold 1225
— Ludwig 940, 948, 970
— Martin 686, 721
— Michael 347, 463
— Otto 355, 537
— Viktor 272, 584
Lazarek Joseph 380, 535
Lazarich v. Lindaro Joseph Freih. 46
Lazarini Carl Freih. v. 192
— Gabriel Freih. v. 1210
— Gottfried Freih. v. 669, 713
— Heinrich Freih. v. 277, 454
— Kuno Freih. v. 658, 712
— Pedro Freih. v. 663, 695
— Pius Freih. v. 293, 592
Lázarini Alfred Freih. v. 693, 671
Lazarović Konstantin 1179
Lázárovics Gabriel 889, 909
Lazarus Anton 589, 1109
— Ferdinand 293, 441
— Joseph 320, 936
— Oskar 487, 1109
Lazáry Géza 384, 469
— Viktor 293, 469
Lazić Gabriel 525, 1125
— Nikolaus 68, 192
— Zivojin 355, 413
Lazica Stanislaus 335, 581
Laznička Rudolf 381, 513
— Wenzel 579, 1121
Łazowski Ladislaus 653, 762
László Menyhart 372
Leb Joseph 951, 966
Lebar Alois 225, 484
Le Beau Aurel v. 106, 202
— Philipp v. 240, 542
Lebeda Richard 363, 605
Lebel Johann 100, 775, 824
Leben Edmund 233, 424
— Paul 1162
Lebenhart Eduard 705, 1109
— Kamill 389, 593
Leber Anton 317, 534
— Franz 1132
— Georg 299, 303, 469, 562
— Ludwig 294, 582
— Peter 255, 568
Leberl Carl 385, 471
Lebert Carl 695, 1010
Le Breux Michael Freih. v. 42
— Rudolf 344, 473
Lebwohl Friedrich 891, 908
Lebzeltern Gustav 361, 463
Lecher Wilhelm 1053, 1064
Lechfellner Johann 293, 462
Lechleitner Hermann 1115
Lechner Adolf 331, 645
— Edmund 680, 741
— Friedrich 380, 937
— Jakob 1051
— Johann 798, 879
— Joseph 1141
— Maximilian 787, 814
— Richard 788, 816
— Rudolf 774, 879
— Wilhelm 260, 476
Lechthaler Ignaz 334, 611
Lecker Benjamin 1161
— Rudolf 887, 910
Leczyński Joseph 1176
Leddihn-Richter Joseph Ritt. v. 666, 716
Ledebur Franz Gf. 666, 715
Leden Gustav 654, 698
Leder Oskar 1166
Lederbauer Anton 351, 429
— Friedrich 309, 613
Lederer Adalbert 806, 847
— Alfred 823, 1104
— Artur Freih. v. 64, 177
— Carl 1166
— — Freih. v. 55, 174
— Ernst 396, 563
— Erwin 806, 816
— Eugen 364, 447
— Ferdinand 894, 901
— Gustav 374, 451
— Heinrich 233, 504, 882, 906
— Hugo Freih. v. 653, 692
— Ignaz Freih. v. 48
— Johann 378, 573
— Joseph 231, 420
— Julius 393, 447, 1103, 1116
— Ludwig 395, 585
— Otto 713, 1109
— Samuel 311, 453
— Stephan 958, 971
— -Trattnern Ernst Freih. v. 677, 711
Lederle Leo 72, 164, 584
Ledermayer Oskar 367, 501
Ledig Árpád 1178
Ledinegg Julius 275, 444
Ledl Artur 334, 607
— Franz 222, 644
— Georg 964, 980
Ledóchowski Franz Gf. 986, 987
— Ignaz Gf. 779, 810
— Miecislaus Gf. 651, 752
Ledóchowski Wladimir Gf. 657, 734
Ledofsky Géza 802, 827
Ledr Friedrich 298, 598
Ledvinka Franz 963, 973
— Peter 401, 591
Ledwina Carl 1162
— Richard 380, 599
Leeb Carl 64, 163, 450
— — v. 291, 494
— Hugo v. 67, 162, 301, 494
— Leopold 1152
— Oskar 399, 551
— Siegmund 1191
Leeder Franz 779, 869
Leenheer-Plappart Alexander Freih. v. 682, 699
Lefeber Anton 57
Leféber Rudolf 272, 614
Leganowicz Bronislaus 224, 570
Legányi Eugen 1178
Legat Anton 339, 415
— Johann 311, 361, 463, 487
— Joseph 909, 1023
Le Gay Edl. v. Lierfels Albert 651, 770
— — Johann 1059, 1183
— — Viktor 317, 641
Legenstein Carl 324, 626
Legeza Johann 343, 555
Legler Joseph 345, 431
Legnani Richard 1130
Legner Anton 330, 417
— Carl 888, 908
Lego Ignaz 226, 578
Légrádi Otto 684, 741
Legrenzi Joseph 777, 823
Le Gros Ottokar 952, 976
Lehar Anton 250, 566
Lehky Joseph 1172
Lehmann Adam 53
— Anton 371, 403
— Alois 371, 569
— Carl 171, 656
— Eduard 266, 494
— — Edl. v. 138, 159, 183, 672, 771
— Franz 798, 857
— Georg Edl. v. 77, 172, 770
— Moritz Ritt. v. 51
— Otto 275, 293, 516, 548
— Robert 353, 449
— Vinzenz 125, 157
Lehmayer Alexander 247, 931
— Eduard 252, 468
Lehn Joseph 806, 821
Lehndorff Heinrich 1117
Lehner Adolf 248, 486
— Emmerich 348, 553
— Hugo 103, 1183
— Johann 252, 403, 434, 1058
— Johannes 371
— Viktor 1199, 1229
Lehner Edl. v. Lehnwalden Emil 274, 566, 1020
— — Oskar 270, 566
Lehnert Joseph 1156
Lehnhart Leopold 337, 491
— v. Lenningsfeld Simon 1209
Lehnhofer Carl 941
Lehocsky Adalbert 379, 433
Lehóczky Adalbert 252, 474
Lehoczky Geza 1090
— de Kis-Rákó et Bisztriczka Ludwig 267, 534
Lehofer August 1165
Lehotkay Stephan 331, 537
Lehotzky Gustav v. 292, 522
— Paul 895, 910
Lehotzky Aurel 1169
Lehr Ludwig 390, 409
Lehrer Heinrich 252, 572
Lehrl Franz 192
Leibetseder Eduard 243, 444
Leibli Emil 708, 868
— Gustav 254, 528
Leibnitz Eugen 138, 1098
Leibschütz Anton 604
Leichner Richard 339, 513
Leicht Maximilian 1154
— Richard 351, 455
Leichtmann Maximilian 467, 1104
Leichtner Julius 1165
Leick Franz 1147
— Rudolf 317, 526
Leide Joseph 231, 488
Leidenfrost Adolf 327, 636
— Johann 310, 532
— v. Bars Julius 327, 453
Leidl Hermann 207, 1031
— Joseph 124, 1010
— Ludwig 263, 935
Leier Alfons 306, 580
Leidenmüllner Norbert 398, 551
Leimsner Carl 246, 560
Lein Anton 1069, 1099
— Rudolf 1114
Leiner Joseph 782, 853
— Rudolf 806, 844
— Zdenko 795, 847
Leiningen-Westerberg August Gf. 43
— — Christian Gf. 44
Leinkauf Johann 963, 973
Leinweber Emidio 1043, 1159
Leipen Franz 802, 854
Leipert Max 893, 905
Leippert Wilhelm 1151

Digitized by Google

Leisler August 346, 409
Leiss Carl 309, 548
Leissner Georg 952, 966
Leist Andreas 290, 635
— Franz 1216
Leisz Adalbert 217
Leitenberger Wilibald 74, 223, 932
Leiter Anton 76, 652, 716
— Carl 63
— Emil 273, 528
Leitersdorf Moritz 345, 533
Leitgeb Emmerich Ritt. v. 1211
Leithe Alfred 1215
Leither Georg 234, 536
Leithner Alois 329, 545
— Ernst Freih. v. 70, 119, 160
— Hugo 258, 615
— Jakob 1159
Leitl Joseph 69, 274, 402
Leitmaier Edl. v. Sannfeld Markus 803, 816
Leitner Eduard 945, 969
— Egmont 383, 495
— Eugen 375, 489
— Friedrich 888, 904
— Georg 1059, 1183
— Johann 375, 603
— Joseph 364, 595
— Moritz 338, 447
— Oskar 264, 466
— Rudolf 232, 921
— Stephan 677, 759
— Wilhelm 324, 527
Leitschaft Carl 223, 564
Lejeune Franz 800, 834
Lejhanec Heinrich 286, 590
Lekeš Johann 266, 406
— Michael 252, 532
Lekner Ernst 388, 595
Lelaut Carl 303, 588
Lelek Carl 1166
Lelewer Siegfried 958, 968
Leliwa-Demkowicz-Dobrzański Joseph 338, 491
— v. Pilecki Oktavian Ritt. 927, 1109
Lemach Walter 808, 861
Lemacher Rudolf 268, 594
Lemaić Stephan 304, 607
— v. Pasan-Brdó Georg Ritt. 177
— — Paul Ritt. 654, 758
Lemberg Vinzenz 322, 597
Lemberger Albert 1143
— Armin 367, 425
— Artur 327, 624
— Friedrich 952, 967
— Gabriel 385, 587
Lemberger Hans 348, 563
— Joseph 376, 447
— Richard 376, 511
— Wilhelm 359, 581
Leményi Eugen 325, 405
— János 364, 527
Lemerz Adolf 279, 514
Lemešić Joseph 780, 857
Leminger Ferdinand 73
— Ottokar 941
Lemmé Rudolf 788, 863
Lemmel v. Seedorf Alfons Ritt. 230, 608
Lemmer Edmund 248, 580
— Viktor 779, 835
Lemoch Ladislaus 441, 1006
— Roman 398, 491
Lempruch Johann Freih. v. 245, 416
— Moritz Freih. v. 217
— Rudolf Freih. v. 657, 689
Lenarčič Milan 800, 822
Lénárd Stephan 397, 525
Lenarduzzi Franz 389, 595
Lenart Franz 310, 419
Lénart Ludwig 388, 413
Lenárt v. Kakasfalvi Akos 804, 838
Lenartowicz Stanislaus 371, 491
Lenauer August 365, 601
Lenck Elemér 665, 738
— Ernst 684, 727
— Paul 668, 735
Lenczowski Michałowicz de Lencze górne Strzemie Joseph 277, 516
Lende Adalbert 393, 545
Lendl Alfons 945, 974
— Franz 266, 576
— Moritz 890, 901
Lendner Hugo 343, 579
Lendvay August 342, 425
Lendváy v. Olaszvár Oskar Ritt. 77
Leneček Jaroslav 250, 480
Lengauer Friedrich 654, 696
Lengnick Artur 1197, 1211
Lengsfeld Stephan 857, 1105
Lengyel Abraham 384, 475
— Adalbert 351, 507
— — v. 803, 826
— Alexander 793, 869
— Anton 1176
— Desiderius 1115
— Rudolf 358, 477
— Theodor 254, 524
— v. Przemysl Georg 679, 719
Lenhard Joseph 307, 473
Lenhart Julius 794, 818
— v. Lenningsfeld Simon 76
Lenhartovics Carl 391, 545
Lenik Anton 356, 937
Lenk Anton 333, 539
— Carl 944, 974
— Ernst 269, 448
— Franz 252, 498
— Rudolf 369, 419
— — v. 799, 816
— Viktor 652, 756
— Wilhelm 281, 596
— zu Burgheim und Gansheim Julius v. 774, 812
— v. Wolfsberg Jakob Freih. 44
— — Rudolf Freih. 57, 177
Lenkei Desiderius 378, 511
— Emil 371, 489
Lenkey Géza 888, 906
— v. Lenke und Zádorfalva Carl 280, 466
Lenner Francesco 360, 609
— Johann 248, 450
— Nikolaus 288, 446
Lenoch Adolf 1213
— Milan 211, 278, 924
Lenotti Rudolf 894, 905
Lensch Rudolf 66
Lentner Felix 301, 476
Lenz Adolf 790, 821
— Artur Edl. v 683 713
— Eugen 1126
— Felix 69, 192
— Franz 349, 569
— Hugo 1144
— Johann 772, 843
— Otto 1114
— Robert 787, 862
— Rudolf 268, 484, 796, 822
— Viktor 68
Lenzen Joseph 887, 906
Leo Carl EH. 16, 22
Leo Robert 281, 528
Leóchey v. Felsö-Szent-Marton und Magyar-Macskás Géza 282, 546
Leon Johann 1217
— Richard 780, 862
— Robert 323, 461
— Rudolf 321, 593
— v. Wernburg Rudolf Ritt. 681, 713
Leonarde Richard Ritt. v. 1159
Leonardi August 1178
Leonhard Gottfried 223, 468
— Oskar 383, 527
— Viktor 1150
Leonhardi Franz Freih. v. 1214
— Theodor Freih. v. 77
Leonhardt Carl 252, 496
— Johann 307, 486
— Ludwig 292, 520, 778, 862
Leopold EH. 4, 5, 19, 21, 23, 25
— II. Großherzog v. Toscana 10, 16, 33
— Salvator EH. 11, 18, 72, 115, 153, 436
Leopold Rudolf 239, 494
Leopoldina, Kaiserin von Brasilien 15
Leopoldsberger Franz 373, 429
Leović Stephan 235, 466
Leöwy Albert 348, 479
Lepa Valerius 959, 972
Lepař Jaroslaus 1177
Lépes Árpád 323, 475
— Viktor 281, 478
Lepkowski Wilhelm 316, 565
Łępkowski Friedrich Ritt. v. 61, 164, 925
Leppen Franz 374, 495
Leppin Joseph 353, 547
Lerch Bohdan 390, 605
— Bruno 663, 770
— Carl 234, 244, 245, 324, 404, 430, 507, 586, 1126
— Christian Edl. v. 357, 937
— Marcell 283, 406
— Richard 1208
— Theodor Edl. v. 207
Lerche Wilhelm 1029, 1185
Lerchenfelder Carl 890, 903
— Richard 893, 897
Lercher Johann 237, 494
Lernbass Maximilian 1113
Lerner Alfred 288, 570
Lernet Norbert 128, 203
Lersch Andor 330, 469
Lešanovsky Anton 1113
— Carl 377, 423
Leschak Anton 57
Leschanofsky Hannibal 894, 905
Leschanowsky Edgar 1215
— Lothar 1215
Leschetitzky Johann 453, 1108
Leschinger Joseph 1170
Leschnigg Rudolf 1077
Lesczuk Alois 249, 484
Lešić Anton 236, 530
Lesk Richard 385, 641
Leskó Georg 339, 603
— Ludwig 351, 505
Leskoschek Joseph 60, 225, 534
Levkovar Joseph 327, 338, 445, 455
Leskovic Carl 338, 455
Leković Hugo 787, 866

Digitized by Google

Lesky Johann 988, 1187
Lesonitzky Otto Edl. v. 57
Lesovsky Ferdinand 390, 483
Lešovsky Joseph 1061, 1120
Lessak Emil 270, 438
Lessar Paul 231, 596
Lesser Stanislaus 369, 449
Lessiak Primus 353, 435
Lessmann Franz 92
Lessner Alfred 1178
Lestyán Eugen 681, 697
— Stephan 400, 503
Leszai Árpád 959, 972
Leszai Aladár 806, 871
Leszszynski Stanislaus 374, 535
Letay v. Nyirjes Gustav 793, 844
Létay de Nyirjes Franz 370, 573
Leth Alexander 226, 462
Lethay Rudolf 61
Letoschek Carl 249, 590
— Emil 998, 1028
Letovsky Adalbert 223, 484
Lettis Maximilian Freih. v. 1217
Lettner Carl 314, 461
— Johann 1167
— Joseph 783, 836
— Leopold 301, 532
— Maximilian 1217
Lettowsky Felix 205
Letz Rudolf 253, 506
— Stephan 238, 426
Letzter Salomon 337, 467
Leubelfing Friedrich Christian Freih. v. 31
Leubner Ernst 962, 973
— Richard 362, 549
Leuchtag Alfred 951, 966
Leuker Anton 497, 1123, 1190
Leuprecht Emanuel 249, 606
Leuschner Bruno 294, 406
Leuthner Leopold 686, 751
Leutner Friedrich 299, 598, 947, 965
— Johann 913, 1137
Leutsch Alexander Freih. v. 786, 832
Leuzendorf Adalbert Ritt. v. 660, 689
— Rudolf Ritt. v. 676, 709
Lev Cyrill 382, 457
Leva Anton 373, 445
— Carl 1220
— Joseph 1213
Levachich v. Latischlowitz Joseph Edl. 40
Levačić Johann 213, 998
Lévay Árpád 370, 467
— de Kistelek Ludwig 677, 719
Leveling Carl 141, 155
Levenehr v. Grünwall Franz Joseph Freih. 34
Levetzow Heinrich Freih. v. 1216
Levisson Siegfried 345, 423
Levit Siegfried 395, 471
Levnaić Alfred 293, 922
— Nikolaus 789, 871
Lévy Béla 327, 477
— Eugen 803, 873
— Michael 893, 907
— Robert 803, 873
Lew Franz 780, 833
Lewakowski Roman 354, 616
Lewandowski Anton 236, 428
— Georg 362, 581
— Theophil 1167
Lewicki Agenor 384, 491
— Alexander 801, 861
— Anton 340, 461
— Demeter 1169
— Franz 577, 1108
— Hippolyt 699, 1108
— Hugo 784, 874
— Jakob 331, 591
— Ladislaus 336, 461
— Maximilian 346, 591
— Michael 1103
— Modest 341, 491
— Stanislaus 890, 901
Lewin Moritz 369, 609
Lewiński Miecislaus 1175
Lewinsky Paul 682, 697
Lewisch Leopold 961, 968
Levith Julius 1116
Lewohl Anton 314, 473
Lewy Ludwig 339, 503
Lewy Friedrich 1168
Lex Franz 890, 905
— Moritz 299, 452
Lexa Anton 382, 509
— Jaroslav 961, 978
— v. Ährenthal Franz Freih. 673, 753
Leyhold Maximilian 1200, 1230
Leyrer Anton 979, 1189
Leys v. und zu Paschpach Emil 396, 529
Lhotka Hugo 343, 937
Lhotsky Adolf 1162
— Joseph 229, 550, 1163
Lhotta Johann 108, 1081
— Theodor 375, 599
Libal Adalbert 366, 937
Libano Norbert 69
Libánsky Franz 399, 435, 485, 1110
Libisch Moritz 278, 610
— Oskar 287, 562
— Philipp 296, 510
Libora Richard 317, 583
Liborio Oskar 62, 192
Libovický Wenzel 1175
Libowitzky Anton 1177
— Paul 801, 813
Libsch Heinrich 238, 546
Licen Johann 1227
Ličen Carl 1229
Lichem v. Löwenburg Arnold 300, 621
Licht Anton 427, 1095
Lichtblau Adolf 315, 936
— Carl 299, 919
— Joseph 247, 931
— Leopold 329, 523
— Rudolf 278, 416
Lichtenberg Emil Freih. v. 55, 655, 703
— Kajetan Gf. 35
— Ludwig Freih. v. 254, 619
Lichtenecker Hans 1053
Lichtenstein Adolf 378, 571
— Carl Prinz von und zu 686, 709
— Georg 1167
— Ladislaus 326, 411
— v. Homrogd Paul 666, 730, 1037
— — Julius 687, 745
Lichtensteiner Ludwig 370, 599
Lichtenstern Oskar 959, 980
— Otto 687, 691
Lichtenthal Franz 244, 602
Lichter Eugen 1064, 1120
— Julius 386, 523
Lichtgarn David 1115
Lichtig Isidor 794, 839
Lichtmann Viktor 1116
Lichtner Gesa 374, 545
— Géza 545
— Rudolf 358, 457
Lichy Rudolf 264, 520, 1018
Lickl Carl 322, 439
Licudi Kajetan Ritt. v. 654, 738, 1023
Liczner Rudolf 276, 635
Lidauer Ferdinand 1009
Lidl Heinrich 266, 544, 1042
Lidmansky Joseph 1158
Lidmila Joseph 960, 968
Lieb Felix 339, 609
— Joseph 225, 570
Liebe Edl. v. Kreutzner Anton 56
— — Maximilian 791, 821
— — Richard 1216
Liebel Isidor 370, 447
Lieben Ernst v. 800, 869
Liebenwein Albert 1179
— Carl 280, 574
Lieber Géza 1191
— Gisbert 248, 546
Liebermann Carl 383, 593
— Hugo 376, 471
Liebert Emil 313, 427
— Ferdinand 209, 783, 815, 824
Lieberth Andreas 296, 492
Liebeskind Juda 1114
Liebesmann Moritz 1159
Liebesny Richard 954, 967
Liebesny Richard 967
Liebhard Emmerich 389, 537
Liebhardt Martin 384, 415
— Wilhelm 1148
Liebhart Joseph 1119
— Matthias 998, 1031
Liebich Anton 316, 483
— Franz 297, 500
— Joseph 300, 582
Liebig Viktor 335, 403
Liebisch Heinrich 808, 848
— Wilibald 891, 901
Liebl Adolf 310, 554
— Anton 1059, 1183
— Carl 261, 582
— Johann 344, 423
— Matthias 391, 513
— Edl. v. Gayahorst Vinzenz 66, 192
Lieblein Edmund 343, 607
— Samuel 1160
Liebling Ulo 1190
Liebmann Peter 308, 541
Liebsch Adolf 376, 585
— Eduard 250, 498
— Johann 347, 937
Libscher Eduard 1112
— Wilhelm 800, 846
Liebus Adalbert 342, 631
Liechtenberg-Mordaxt-Schneeberg Artur Gf. 177
Liechtenstein Alfred Prinz von und zu 665, 769
— Alois Prinz zu 657, 674, 735, 768
— — Fürst 42, 43
— Elisabeth Prinzessin von und zu 14
— Franz Prinz von und zu 675, 769
— — Franz Fürst 50
— Friedrich Prinz von und zu 114, 208
— — Fürst 49
— Heinrich Prinz von und zu 212, 666, 674, 716, 741
— Johann Prinz von und zu 1213
— — Fürst 36, 39, 40
— Moritz Fürst 42
— Rudolf Fürst zu 92, 153
— Wenzel Fürst 48
Liechtenstern Edgar Freih. v. 669, 695
— Friedrich Freih. v. 999

Liedemann Hugo 796, 866
Liederhoffer Eugen 961, 973
Liedermann Adolf 353, 591
Liehm Robert 1222
Liel Franz v. 192
— v. Bernstett August 192
— — Franz 261, 434
Liemert Alexander 915, 1137
— Johann 219, 307, 640
— Zdenko 249, 420
Lienert Joseph 1190
Lienhart Oskar 787, 874
Liepold Gustav 962, 968
Liermberger Hugo 946, 965
Liewald Klemens 653, 760
— Rudolf 326, 936
Liewehr August 253, 562
Lifka Anton 272, 426, 1149
— Eduard 305, 542
— Raimund 1151
Ligaszewski Leo 1177
Ligeti Ernst 1178
Ligotzky Vinzenz 290, 434
Lihmann Jaroslaus 962, 978
Lihotzky Mauritius 790, 879
— Robert 890, 901
Likoser Valentin 68
— Edl. v. Sprengbrück Joseph 71, 183
Lilesko Johann 224, 530
Lilienberg Richard 742, 1123
Lilienhoff-Adelstein Godwin v. 203
Lilienthal Joseph 352, 439
Lilin Franz 316, 411
Limbach Heinrich 890, 903
Limbacher Alexander 310, 536
Limbeck Ferdinand 1152
Limovšek Joseph 362, 531
Limpens-Doenraedt Guntram 1213
Linberger Albert 744, 1111
Lincker Adam 369
Linckner Adam 561
Linczbauer Hugo 263, 412
Linde v. Linden Joseph Chev. 35
Lindebner Oskar 273, 925
Lindenau Carl Friedrich v. 42
Lindenberg Robert 378, 451
Lindenfeld Eugen 337, 479
Lindenfels Gustav Freih. v. 183
Lindenmayer Alexander 671, 744
— Franz 654, 730
— Joseph 1103
Lindenthal Emil 894, 908
— Robert 796, 878
Linder Béla 210, 784, 825
— Joseph 355, 461
Lindermann Johann 329, 599
— Ludwig 1133
— Viktor 1149
Lindes Guido 357, 569
Lindinger Carl 797, 821
— Friedrich 786, 856
— Maximilian 885, 896
Lindner Adolf 225, 933
— Albrecht 251, 596
— Artur 385, 587
— Edmund 361, 459
— Emmerich 400, 543
— Ernst 373, 499
— Friedrich 804, 821
— Gustav Ritt. v. 249, 468, 1015
— Heinrich 192
— Hugo 327, 427
— Joseph 345, 372, 473, 587
— Ludwig 337, 419
— Otto 343, 541
— Wilhelm 299, 617
Linek Carl 591, 1005
— Franz 849, 901
— Jaroslaus 1112
Linerth Franz 324, 923
Lingitz Hugo 338, 495
Lingner Alfred 794, 867
Lingsch Árpád 1100
Linhardt Kamillo 913, 1192
— Carl 301, 425
— Friedrich 361, 409
— Moritz 307, 563
— Wenzel 949, 975
Linhart Adolf 263, 458
— Alois 914, 1140
— Anton 1181
— August 684, 693
— Carl 322, 427
— Eduard 270, 365, 425, 638
— Emil 65, 109, 158
— Engelbert 1008
— Franz 332, 551
— Johann 219, 617, 1198, 1229
— Joseph 332, 337, 457
— Rafael 1229
— Robert 1230
— Rudolf 295, 644
— Wilhelm 358, 569, 1215
Linić Vinzenz 303, 417
Lininger Otto 281, 446
Link Arnold 268, 406
— Carl 953, 976
— Gustav 1004
— Ignaz 1071, 1099
Linka Miroslav 1178
Linke Franz 801, 859
— Ignaz 277, 592
Linkesch Carl 290, 468
— Franz 511, 1123
Linkh Alfred 287, 452
Linkmann Ernst 265, 454
Links Konrad 799, 816
Linksz Eugen 809, 874
Linnebach Michael 301, 628
Linnemann Eugen 1020, 1186
Linner Gustav 55, 183
Linnert Gustav 327, 601
— Jakob 1071, 1121
Linsbauer Franz 276, 488
— Leopold 265, 436
Linser Emil 303, 529
— Gustav 1059, 1183
Linter Theodor 1190
Lintner Carl 890, 897
— Felix 803, 836
Linz Carl 289, 446, 1035
— Rudolf 307, 489
Linzer Alexander 1212
— Richard 953, 967
Lion Oskar 961, 978
Lipa Rudolf 1153
— Vinzenz 232, 623
Lipavský Friedrich 1133
Lipčik Stanislaus 365, 597
Lipcsey Attila 686, 749
— Emmerich 686, 720
— Ladislaus 794, 828
Lipl Felix 1086
Lipner Jakob 372, 453
Lipold Franz 391, 457
Lipošćak Anton 76, 97, 202
— Johann 232, 420
Lipovniczky Emmerich Edl. v. 304, 639
Lipovsky Albert 382, 441
— Carl 1159
Lipovský Anton 705, 1110
Lipp Julius 960, 972
Lippa Johann 63, 192
— Paul 75, 170, 450
— v. Duba und Kosarczow Guido Ferdinand 41
Lippai Peter 397, 493
Lippay Carl 1173
— de Zombor Zoltán 678, 725
Lippe Adalbert Freih. v. 672, 729
— Alois 777, 857
— Carl 993, 1120
— Ladislaus von der 238, 552
— -Weissenfeld Bádiger Gf. zur 670, 753
Lippel Jakob 393, 427
— Leon 399, 513
Lippert Friedrich 790, 861
Lippert Hermann 226, 606
— Rudolf 378, 517
Lippich Angelo 671, 769
Lippmann Robert 218, 270, 935
Lippott Johann 308, 451
Lipscher Nikolaus 1190
Lipschitz Joseph 1220
Liptuk Albert 794
— Carl 380, 536
Lipták Albert 838
— Aurel 277, 570
— Ludwig 569, 1120
Lipter Albert 265, 640
— Kornel 569, 1110
Lipthay Anton v. 34
— de Kisfalud Adalbert 678, 749
— — Artur 683, 743
— v. Kisfalud Julius 661, 722
Liquornik Chaim 1165
— Moses 893, 901
Lisac Fabian 1008
Lischka Emil 902
— Johann 654, 770
— Richard 885, 902, 1017
Lischke Friedrich 279, 600
Lischtiak Florian 64
Liseć Adolf 353, 563
Lišinsky Anton 302, 588
Liška Friedrich 363, 557
— Joseph 1071, 1083
— Matthias 384, 471
Lisowski Eduard v. 374, 483
Lissai Julius 295, 452
Lissák Theodor 362, 477
Lissauer Ernst 892, 910
List Emil 169, 412
— Franz 307, 485
— Johann 350, 581
— Maximilian 1143
— Viktor 252, 574
— Wladimir 892, 903
Lisý Joseph 1161
Liszai Stephan 285, 416
Liszka Carl 685, 749
— Ferdinand 382, 459
— Gyula 343, 573
— Oskar 593, 1111
Liszkai Béla 383, 469
Liszkay Joseph 61
Literat Basilius 487, 1008
Litfass Viktor 356, 499
Litomyský Franz 236, 564
Litschauer Eduard 237, 560
— Wilhelm 297, 604
Listschke Robert 952, 966
Littera Leo 791, 811
Littke August 67, 113, 159
Littmann Arnold 342, 571
— Carl 676, 691
— Leo 331, 567
— Siegmund 793, 839

Litvan Jaroslav 372, 551
Litwiński Ladislaus 342, 515
Litynski Stephan 398, 481
Litzelhofen Eduard Freih. v. 50
Litzmann Wilhelm 809, 866
Liuba Valerius 1096, 1168
Liubibratich v. Trebynia Hieronymus Freih. 31
Lius Ernst 1174
— Innocenz 1228
— Lino 1211
Lízal Alois 1190
— Anton 947, 974
Ljubanović Thomas 225, 508
Ljubić Nikolaus 295, 500
Ljubičić Michael 1003
— Stephan 72, 130, 166, 200
Ljubišić Alexander 70, 99, 169, 943, 974
Ljubobratović Mladen 314, 561
Ljustina Johann Freih. v. 168, 642
Ljuština Miloš 310, 604
Loacker August 374, 429
Lobaczewski v. Wnuczek Siegmund 661, 750
Lobe Richard 1168
Löb Otto 806, 812
Löbe Eugen 796, 821
Löbel Alfred 333, 551
Lober Franz 695, 1110
Loberschiner Carl 1069, 1083
Lobert Ulrich 427, 1121
Lobinger Adolf 1179
— August 64, 148, 159, 215
— Viktor 788, 841
Lobkowitz August Prinz v. 654, 716
— Ferdinand Prinz v. 673, 715
— Franz Prinz v. 661, 700
— Joseph Maria Carl Fürst 71
— Rudolf Prinz v. 58, 118, 152, 870
— Zdenko Prinz v. 651, 700
Löbl Arnold 380, 447
— Artur 385, 531
— Carl 292, 408, 773, 875
— Eduard 192
— Eugen 398, 593
— Gustav 964, 978
— Heinrich 335, 483
— Isidor 1164
— Johann 76, 201, 956, 976
— Julius 1117
Löbl Kamill 964, 978
— Leopold 950, 975
— Ludwig 400, 489
— Mauritius 397, 493
— Moritz 793, 826
— Paul 807, 853
— Rudolf 234, 420, 950, 966
Löbner Jakob 1156
Loboda Florian 473, 1109
Lobodziński Miecislaus 1011
Loch Michael 1152
Lochbihler Adolf 290, 566
— Jakob 1105
Lochert Emil 380, 922
— Franz 279, 494
Lochmann Bernhard 369, 407
— Oskar 333, 575
Lochmer Carl 267, 592
Lochmüller Rudolf 363, 411
Lochner Andreas 1034
— Johann 365, 589
— Vinzenz 365, 589
Löcker Gustav 321, 921
Lockhart Jakob Gf. 31
Löderer Joseph 234, 626
Lodgman v. Auen Joseph Ritt. 277, 574
Lodron Dominik Anton Gf. 32
Lodzinski Thaddäus 789, 863
Loebel Friedrich 311, 469
Loebenstein v. Aigenhorst Alfred Ritt. 115, 1098
— — Egon Ritt. 794, 816
Loefen Paul v. 205, 1020
Loew Albert 266, 482
— Franz 906, 1188
— Hans 346, 527
— Markus 597, 1107
— Rudolf 241, 566
Loewenfeld Felix 681, 713
Loewy Berthold 800, 811
Löffel Joseph 1165
Löffelmann Maximilian 1145
Löffler Anton 355, 614 1078
— Carl 246, 274, 353, 578, 589, 590, 619
— Eduard Edl. v. 66, 183
— Emil 673, 735
— Joseph 1143, 1145
— Mendel 395, 533
— Rudolf 961, 968
Löfler Franz 1151, 1211
Loger Friedrich 1167
— Johann 785, 826
Logoschan Nikolaus 776, 830
Logoschann Johann 1153
Loh Franz 781, 865
Lohmann Carl 266, 564
Lohner Emil 952, 976
Lohner Franz 350, 517
Löhner Moritz 258, 414
Löhneysen Hilbert Freih. v. 174
Lohnisky Joseph 1063, 1065
Lohr Erwin 362, 415
Löhr Friedrich 304, 592
Loibl Adolf 380, 575
— Anton 1167
— August 957, 972
— Peter 748, 1188
Loidin Heinrich 777, 870
Loidl Ernst 372, 439
Loidold Johann 1067, 1188
Loidolt Eduard 1003, 1031
— Friedrich 1173
— Johann 1149
Loimann Viktor 652, 694
Lökher Emerich 955, 967
Lokmer Joseph 65, 121, 163, 830 865
Lokša Leopold 262, 592
Lombardo Wilhelm Johann de 1227
Łomnicki Anton 1083
Lonauer Carl 553, 1111
— Rudolf 334, 613
Lončar Daniel 222
— Hieronymus 225, 464
Lončarević Ferdinand 887, 906
— Joseph 226, 494
Lončarski Edl. v. Ravnica Georg 772, 879
Loneck Carl 967, 482
Lonock Eduard v. 192
— Joseph 250, 434
— Theodor v. 789, 876
Longard v. Longgarde Julius 183
Longardt Ludwig 70, 651, 710
Longchamps de Berier Bronislaus 1100
Longera Johann 311, 440
— Leopold 291, 578
Longho Alois 389, 541
Longin Artur 391, 455
— Emil 1114
Lönhard Joseph 192
Lönhardt Friedrich 375, 583
— Otto 613, 1111
Lonkai (Lamm) Sigismund 806, 827
Lonszky Aladár 345, 535, 1006
Lónyay de Nagy-Lónya et Vásáros-Namény Adalbert 131, 159
Loos Anton 645, 1120
— Ernst 1163
— Moritz v. 226, 592
— Oswald 317, 417
Loósy Joseph 680, 745
Lootz Julius 277, 482
Looz-Corswarem de Nyel Wilhelm Joseph Gf. 32
Löpper Franz v. 38
Lorand Arnold 1223
Loránd Artur 962, 973
— Emil 337, 447
Lorang Carl 363, 937
Loránt Armin 959, 972
Lorber Anton 337, 595
— Franz 239, 474
— Friedrich 285, 632
— Hermann 797, 822
— Johann 1159
— Majer 1167
— Maximilian 394, 933
Lorch Carl 964, 973
— Richard 395, 585
Lorek Gottlieb 1166
Lorenz Alexander 265, 482
— Alfred 250, 374, 481, 596
— Alois 352, 415
— Anton 269, 395, 508, 519, 795, 822
— August 286, 604
— Carl 169, 388, 403, 528
— Emanuel 791, 818
— Emil 307, 418
— Ferdinand 364, 417
— Friedrich 1072, 1121
— Johann 1114
— Joseph 275, 456, 603, 1016, 1052, 1125, 1187
— Maximilian 286, 512
— Oskar 1198, 1249
— Otto 263, 490
— Paul 370, 569
— Raimund 302, 446
— Rudolf 911, 1137
— Viktor 372, 583
— Wilhelm 244, 578
Lorenzoni Giovanni 332, 409
— Hugo 385, 495
— Joseph 373, 415
Lőrincz Ignaz 393, 479
Lőrinczy Dionysius 68
— Franz 1181
Lorinsich Wilhelm 1164
Lorsch Felix 317, 509
— Napoleon 275, 508
— Wilhelm 953, 971
Lorx Victor 251, 933
Łoś Witold Gf. 675, 756
Los Rios Franz, Marq. 29
Losádi Franz 251, 438
Lösch Joseph 74
Löscher Dominik 1166
Löschke Hugo 330, 585
Löschner Carl 234, 327, 485, 550
— Joseph 316, 350, 491, 529
Löschnigg Johann 1061, 1120

Lösel Friedrich 1165
Loserth Gustav 651, 696
— Richard 1161
Losik Otto 357, 407
Lóska Adalbert 1088
Losonczi Ludwig 400
Losonczy Elemér v. 680, 721
— Ludwig 567
Losos Ludwig 369, 423
Lospichl Eduard v. 952, 966
Loss Dominik 260, 526
— Joseph 271, 574
Losschmidt Edmund 475, 1094
Lössl-Scheuch Otto 777, 847
Lossonczy Ladislaus Ritt. v. 1076
Lossow Friedrich v. 79
Loster Anton 780, 860
Lothringen Carl Eugen Prinz 38
— und Bar Carl Herzog zu 29
Lotsch Carl 1117
— Wilhelm 1215
Lötsch Anton 286, 444
Lotter Joseph 308, 425
Lottspeich Leopold 246, 646
Loucky Jaroslav 891, 901
Loudon Alexander Freih. v. 40
— Gideon Ernst Freih. v. 29, 30
Louis Edl. v. Wawel Napoleon 1211
Loukotsky Johann 895, 897
Loutocky Ladislaus 392, 509
Lovaghy Oskar 397, 425
Lovak Thomas Ritt. v. 59
Loványi Herbert 387, 585
Lovas Joseph 328, 469
Lovasy Ernst 957, 972
Löve Carl 354, 539
Lövenbein Oskar 603, 1107
Lövensohn Eugen 956, 972
Lövenyi Franz 258, 488
Lovészy Ferdinand 683, 749
Lovetto Carl 66, 144, 154
Lövi Hermann 501, 1125
Lovich Ladislaus 321, 523
Lövinger Hermann 331, 479
— Julius 372, 453
Lovisoni Franz 1199, 1229
Lovrek August 294, 935
Lovrić Anton 346, 445
— Johann 559, 1121
Lovše Anton 398, 455
Lövy Matthias 397
— Rudolf 380, 453
Löw Adolf 682, 703
— Alfred 1116
— — Edl. v. 277, 422
— Anton 384, 475
— Carl 273, 248, 680, 743, 1168
— Eduard 354, 483
— Emil 300, 548
— Eugen 399, 489
— Ferdinand 397, 449
— Friedrich Edl. v. 77, 232 508
— Fritz 376, 451
— Georg 960, 978
— Gustav 797, 874
— — Edl. v. 192
— Heinrich 803, 823
— Ludwig 1066
— Robert 379, 585
— Rudolf 892, 897
— Stephan 963, 973
— Tibor 327, 565
— -Beer August 963, 973
— — Benno 794, 818
— — Felix 807, 864
— — Rudolf 332, 485
Löwe Adolf 339, 620
— Carl 1214
— Felix 951, 966
— Otto 348, 409
Löwenbach Johann 309, 563
Löwenfeld Walter 395, 571
Löwenherz Siegmund 381, 459
Löwenstamm Leopold 765, 1120
Löwenstein Alfred 378, 583
— Alois 349, 475
— Emil 959, 980
— Ladislaus 375, 507
— Rudolf 327
— — Freih. v. 172, 642
— -Wertheim Christian Fürst 32
Löwenstern Friedrich Freih. v. 56
Löwenthal Carl Freih. v. 684, 699
— Hans 351, 545
— Joseph 818, 1104
— — Freih. v. 678, 717
Löwi Adalbert 557
Löwinger Alexander 1165
— Andreas 374, 479
— Géza 351, 545
— Moritz 392, 389, 459, 571
Löwit Eugen 374, 549
Löwith Markus 1115
Löwner Heinrich 1176
Löwy Adalbert 399
— Adolf 385, 571
— Alfred 941, 955, 980, 1117
— Armin 1114
— Artur 351, 517
— Emil 595, 1122
— Ernst 375, 547
— Eugen 350, 603
— Felix 385, 471
Löwy Isidor 401, 505
— Joseph 381, 521
— Ludwig 834, 1123
— Maximilian 567, 1115, 1116
— Richard 354, 641
— Salomon 348, 398, 487, 547
— Simon 399, 541
— Zdenko 797, 872
Loy Bernhard 240, 921
— Matthias Freih. v. 39
— v. Leichenfeld Alois 66
— v. Sternschwer Adolf 381, 403
— — Hermann 282, 418
— — Wilhelm 70, 192, 295, 403
Loziczky Maximilian 916, 1138
Lozinski Severin 368, 517
Lubaczewski Franz 1095
Lubaszek Johann 1109
Lübbe Heinrich v. 254, 474
— Ludwig v. 660, 736
Lubczak Johann 396, 591
Lubec Emil 1166
Lubenik Alois 238, 556
— Wilhelm 1154
Lubich Edl. v. Milovan Oskar 1211
Lubinsky Johann 356, 419
Lubitz Joseph 461, 1121
Lubojacky Rudolf 783, 850
Lubowiedzki Julian 1113
Lübrecht Georg 261, 924
Luby Carl 321, 497
— Julius 1166
— de Benedekfalva Georg 451, 1125
— — Joseph 309, 486
Luca Sempronius 314, 487
Lucan Franz 183
Lucas Valentin 1114
— v. Trautenhöh Richard Ritt. 1164
Lucerna Roman 361, 525
Lucescul Arkadus 957, 977
Luchner Oskar 361, 626
Luchs Desiderius 333, 535
Lučić Emil 1089
— Veselin 373, 647
Lucich Carl 1201, 1212
Lucke Rudolf 255, 639
Luckmann Carl 781, 826
— Herbert 798, 821
— Lambert 329, 455
— Paul 1205, 1213
Luczanski Anton 890, 903
Luczka Joseph 895, 901
Luczków Viktor 797, 862
Ludány Ludwig 1177
Lüdecke Hugo 318, 543
Lüdeke Adolf 282, 524
Ludig Gustav 1090
— Stephan 337, 487
Ludikár Gustav 286, 570
Ludl Emanuel 884, 904
Ludmann Konrad 387, 571
— v. Hadusfalva Emil 787, 868
— — Julius 69, 139
Ludolf Emanuel Gf. 676, 757
— Oskar Gf. 183
Ludovica EH. 15
— Großherzogin v. Toscana 6, 16
Ludvíček Johann 1160
Ludwig Viktor 267, 572
Ludvik Kamillo 1229
— Rudolf 956, 976
Ludwig EH. 4, 26
— Salvator EH. 10, 20, 162
— Viktor EH. 10, 14, 151, 530
Ludwig Adam 1165
— Alfred 299, 624
— Anton 225, 562, 1179
— Carl 303, 526, 916, 992, 994, 1136
— — Freih. v. 59, 177, 875
— Franz 295, 554
— Friedrich 788, 846, 1155
— Georg 208
— Gottfried 685, 727
— Gustav 281, 337, 644, 926
— Hugo 958, 977
— Johann 367, 606, 802, 818
— Joseph 630, 1123, 1125
— Julius 395, 567
— Maximilian 292, 416
— Oskar 605, 1110
— Robert 1168
— Rudolf 337, 362, 443, 595
— Viktor 375, 545, 1113
— Vinzenz 96, 1001
Ludwigstorff Alfons Freih. v. 653, 698
— Carl Freih. v. 671, 699
Ludwik Joseph 961, 973
Lueff Alexander 275, 538, 1043
Lüerwald Konrad Ritt. v. 109, 1122
Luffert Géza 300, 538
Luft Anton 1201, 1229
Lüftenegger Joseph 359, 483

Digitized by Google

Lüftner Anton 386, 579
— Franz 1212
— — Eugen 77, 231, 922
Luftschitz Arnold 959, 980
Luger Aladár 303, 611
Lugner Dominik 277, 934
Lügner Alfred 296, 488
— Oskar 265, 496
Lugo Emil 1099
Lugocea Johann 807
Lugosi Miklós 344, 447
Lugosy Endre 375, 447
Luhde Richard 293, 608
Lühe Emmerich von der 653, 722
— Günter von der 775, 842
Luhn Otto 789, 813
Lühne Vinzenz 327, 437
Luisser Eugen 349, 493
Lujanović Božidar 260, 410
Lujanovits Nikolaus 275, 448
Lukačevich Maximilian 274, 428
Lukachich Géza 205
Lukács Adalbert 809, 836
— Alexander 272, 482, 1178
— Andor 397, 565
— Béla 290, 564
— Dionysius 1176
— Edmund 354, 565
— Emil 1166
— Emmerich 958, 972
— Ernst v. 664, 748
— Ignaz 341, 463
— Johann 389, 439
— Moritz 994, 1188
— Wilhelm 385, 392, 405, 539
Lukácsi Adalbert 804, 834
— v. Bobrovnik u. Felsö-Driethoma Adalbert 400, 545
Lukácsy Johann 369
Łukacz Wladimir 795, 864
Lukanc Edl. v. Savenburg Anton 298, 435
— — Michael 60, 192
— — Rudolf 288, 434, 1036
Lukas Adolf 353, 431
— Carl 201, 406
— Franz 1232
— Hans 680, 755
— Johann 473, 1095
— Maximilian 1216
Lukás Joseph 748, 1120
Lukáš Adalbert 551, 1111
Lukasch Hugo 1093
Lukaschek Maximilian 779, 870
Lukášek Joseph 1084
Lukášik Franz 1164
Lukáts Siegmund 479, 1112
Lukavszky Alois 297, 490
— Kornel 783, 867
Lukawski Joseph 894, 899
Lukeš Joseph 364, 368, 379, 381, 457, 549, 603
Lukesch Franz 1144, 1168
— Johann 1229
— Joseph 349, 515, 1096
— Othmar 302, 602
Lukić Johann 378, 559
— Jovan 802, 871
— Paul 192
Lukičić Matthias 871, 1124
— Stephan 282, 576, 983
Lukinácz Eduard 58, 177
Lukits Nikolaus 1166
Lukmann Anton 322, 511
Lükö Alois 792, 838
Lukovnjak Bernhard 809, 874
— Carl 348, 491
Luksándor Joseph 73, 167, 997, 1068
Luksch Alfred 291, 554
— Felix 784, 865
— Franz 1114
— Heinrich 169, 554
— Johann 947, 970
— Joseph 376, 517
Luksić Heinrich 192
Lukšić Leo 316, 433
Lulić Joseph 68
— — Edl. v. 183, 284, 933
Lumbe Eduard 803, 816
— Edl. v. Mallonitz Joseph 684, 705
— — Ludwig 670, 716
Luňáček Alois 1132
— Heinrich 946, 969
Lunaczek Liberatus 1095
Lunardi Johann 882, 900
Luncz Johann 1088
Lund Bruno Ritt. v. 303, 607
Lunda Eduard 69, 169, 864
Lunelli Enrico 378, 429
Lunga Joseph 389, 585
Lungocea Johann 842
Luniaczek Ludwig 383, 499
Luntz Adolf 681, 695
— Ivo 685, 693
— Otto 686, 695
— Viktor 682, 695
Lunz Gyösö 893, 910
— v. Lindenbrand Alexander 220, 534
Lunzer Edl. v. Lindhausen Heinrich 251, 612
— — Rudolf 116, 207
— — Willhelm 298, 454
Lupač Carl 895, 903
Lupatini Girolamo 374, 415
Lupean Aaron 1180
— Alexander 304, 405
Lupinek Wenzel 805, 818
Lupkovics Andreas 390, 477
— Nikolaus v. 787, 836
— Stephan v. 781, 826
Lupeméch Johann 833, 1189
Luppis Carl 1214
— Viktor 663, 754
Lupu Alexander 70, 192
Luria Julius 794, 827
Lurtz Otto 729, 1111
Lürzer v. Zehendthal Artur 245, 492
— — Friedrich 261, 422
Lusar Carl 349, 497
— v. Lusarov Johann 192
Luschin v. Ebengreuth Ernst Ritt. 383, 937
— — Friedrich Ritt. 1214
Luschinsky Eugen Ritt. v. 298, 936
— Friedrich Ritt. v. 1063, 1065
Luschka Vinzenz 352, 618
Lusenberger Anton 569, 1104
Lusignan Franz Joseph Marq. 36
Lusina Otto 294, 548
Lusk Franz 360, 473
— Johann 230, 935
Lussich Georg 389, 595
Lussnigg Matthias 883, 902
Lust Franz 398, 485
Lustgarten Adolf 342, 491
— Emanuel 345, 515
Lustig Edmund 398, 553
— Emil 390, 431
— Hersch 382, 451
— Hubert 862, 1125
— Joseph 344, 579
— Richard 669, 737
— Rudolf 325, 585, 787, 861
— Viktor 248, 458
— v. Preanfeld Carl 1143
— — Heinrich 242, 618
— — Julius 114, 207
— Edl. v. Reichstreu Carl 68, 193
Lusum Andreas 393, 611
Lusza Stephan 979
Luszczak Anton 1174
Luszczki Johann 293, 426
Luszénsky Franz Freih. v. 42
Łuszpiński Carl 565, 1005
— Stanislaus 1191
Lusztig Lajos 368, 643
Luterotti Emanuel 671, 764
Luterotti Julian 1217
— Edl. v. Gazzollis zu Langenthal Eugen 296, 438
Luterschek Carl 256, 646
Lütgendorf Hermann Freih. v. 283, 619
— Kasimir Freih. v. 77, 202, 424
— Michael Freih. v. 290, 406, 1036
— Robert Freih. v. 267, 923
Lutia-Orest 799, 863
Lutovsky Joseph 894, 903
Lutsch Johann 240, 462
Lutschounig Joseph 240, 432
Luttenfeldner Jakob 1148
Lutter Eugen 275, 619
— Otto 395, 645
Lutterotti Heinrich v. 1217
Luttinger Bruno 366, 483
Luttna Carl 986, 989
Lutwak Hersch 1168
Lutz August 786, 859, 1048
— Gottfried 1190
— Ignaz 101, 1004
— Leopold 884, 902
— Peter v. 40
— Robert 1226
Lützow Friedrich Freih. v. 41
Lux Anton 73, 193
— — Edl. v. 668, 724
— Carl 366, 471
— Felix 1231
— Franz 807, 879
— Friedrich 261, 440
— Johann 394, 938
— — Edl. v. 671, 725
— Joseph 228, 518
— Rudolf 281, 560, 1035
— Ulrich 366, 583
— Valerian 856, 1107
— Wilhelm Edl. v. 311, 564
Luxander Géza 991, 994
Luxardo Carl 1213
— Eugen Edl. v. 205, 584
Luxbacher Carl 261, 502
Luxemburg Adolf Großherzog v. 183
— Wilhelm Erbgroßherzog v. 183
Luy Árpád 1018
— Eduard 650
Luzatto Artur 655, 704
Luze Anton 789, 852
Luzsa Stephan 952
Lyachovics Nikolaus 338, 533
Łyczkowski Wilhelm 73, 193
Lyro v. Onor Emil 133, 163, 768
Lysakowski Alexander 671, 737

Digitized by Google

M

Maader Otto 373, 449
Maag Eduard 231, 442
Maager Carl 809, 867
Maar Hubert 660, 764
Maasburg Friedrich Freih. v. 308, 495
— Johann Freih. v. 193
— Wilhelm Freih. v. 667, 697, 1034
Maassl Carl 946, 969
Maatz Joseph 233, 584
Mac Nevin-O'Kelly v. Aughrim Franz Freih. 60
— — Hugo Freih. 667, 693
Macal Jaroslav 282, 490
Macalik Joseph 75, 881, 896, 1033
Macasy Anton 263, 530
Macchio Julius Edl. v. 1225
Maček August 1230
— Franz 781, 848, 1228
— Ottokar 1227
Macelariu Johann 779, 840
Macellariu Georg 340, 565
Macenauer Franz 1166
Mach Alfons 785, 837
— Anton 241, 544
— Franz 266, 323, 440, 561
— Friedrich 282, 580
— Gottfried 291, 482
— Justus 808, 851
— Oskar 1059, 1183
Macha Ernst 278, 402
Machač Eugen 280, 590
Machaček Carl 890, 897
— Emanuel 336, 433
— Paul 1215
— Wenzel 956, 977
Macháček Rudolf 791, 813
Machaczek Carl 62
— Hugo 776, 872
Machalecky Ottokar 113, 161
— Zdenko 244, 416
Machahtzky Carl Ritt. v. 227, 600
Machan Ladislaus 1182
Machát Franz 941
Machatschek Eduard 329, 587
— Emil 784, 814, 1048
Machek Anton 1164
— Carl 310, 526
— Emil 317, 583
— Gustav 889, 897
— Jaroslav 945, 965
— Kamill 356, 577
— Philipp 1173
Macher Alfred 1217
— Joseph 1158
— Richard 299, 542
Machinek Viktor 302, 480
Machnich Joseph 1200, 1230
— Julius 1220
Machnicki Romuald 369, 481
Machnitsch Albert 1213
Machnowski Felix 347, 591
Macho Richard 1225
Machold Ernst 1167
— Josef 287, 640
— Julius 295, 923, 1039
— Rudolf 660, 692, 1059
Machoň Joseph 398, 449
Machotka Klemens Ritt. v. 284, 416
Machovich Joseph 1083
Machytka Joseph 301, 474
— Wladimir 284, 933
Maciaga Joseph 221, 414
Maciejowski Ludwig 653, 756
Macik Franz 1191
Maciolek Rudolf 248, 624
Mack Alfons 114, 1003
— Viktor 373, 445
— Edl. v. Eilstein Joseph 75
— v. Leiberich Carl, Freih. 35
Mackovik Heinrich 344, 407
Mackowitz Hugo v. 805, 877
Macoun Jaroslaus 1178
Macourek Carl 378, 581
— Wenzel 297, 554
Macquire Johann Sigismund Gf. 30
Maculan Alois 885, 904
Maczak v. Ottenburg Alexander 255, 416
Mączeński Zdislaus 803, 812
Maczuga-Fant Anton 1152
Madarasi Julius 388, 479
Madarassy Stephan 399, 571
Madarász Adorján v. 679, 737
— Koloman 347, 439
Madary Gabriel 680, 719
Máday Alexander 376, 529
Maday de Maros Andor 686, 693
— — Stephan 671, 697
Madejski Thaddäus Ritt. v. 287, 499
Mader Anton 246, 512
— Carl 124, 216, 1155
— Emil 339, 555
— Franz 1153
— Joseph 1165
— Leonhard 237, 642
Mader Ludwig 313, 430
— Otto 387, 519
— Richard 294, 919, 1034
— Theodor 387, 585
Madeyski v. Poraj Markus Ritt. 653, 754
— v. Poray Robert Ritt. 684, 753
Madincea Thomas 868, 1106
— Viktor 286, 534
— Virgil 302, 501
Madl Johann 703, 1122
Madlé Arnold 75, 128, 171, 201
— Ottomar 74
Mädle Anton 1168
Madlener Otto 354, 643
Madlmayr August 373, 648
Madurowicz v. Jelita Heinrich Ritt. 255, 630
Mády Ladislaus 256, 552
Madziara Anton 232, 426
Mähler Edl. v. Mählersheim Bernhard 297, 508
Mälcher Heinrich 265, 600
Mändl Leopold 360, 473
— Maximilian 235, 502
Mänhardt Adolf 796, 813
— Julius 350, 461
Maenner Gustav 291, 482
— Oswald 305, 483
Märkel Carl Ritt. v. 62, 177
— Otto 1076
— Märkel Adolf Ritt. v. 244, 558
— — Heinrich Ritt v. 264, 935
März Ludwig 1155
— Theodor 751, 1121
Mäser Ernst 346, 607
Mága Joseph 1062, 1064
Magaraš Stanislaus 193
Magarasevits Leontius 394, 493
Magassy v. Magas Alexius 302, 536
Magda Basilius 393, 405
Magdeburg Emil Freih. v. 135, 162, 692
— Friedrich Freih. v. 44
Magen Siegmund 347, 433
Magerl Dominik 689, 1187
— Michael 1130
— v. Kouffheim Carl 193, 208, 1015
— — Guido 1217
— — Rudolf 283, 596, 1034
Mages Emil 390, 457
— Joseph 310, 423
Magiera Johann 1126
Magierusan Michael 338, 463
Magjarević Demeter 296, 558
Magnoni Franz Conte 93, 283
— Luigi Conte 280, 508
Mágori Rudolf 801, 842
Magrinelli Alois 144, 157
Magyar Alexander 806, 827
— Egon 377, 486
— Emmerich 683, 725
— Joseph 361, 632
— Ludwig 643, 1109
— v. Dömsöd Julius 164, 825
Magyarević Georg 1076
Magyari Béla 1177
— Franz 384, 467
— Géza v. 684, 729
— Ludwig 373, 469
— Zoltán 303, 475
Magyary August v. 272, 504
— Desiderius v. 285, 932
Mahal Franz 785, 811
— Joseph 893, 901
Machatschek Carl 394, 938
Mahl-Schedl v. Alpenburg Hugo Ritt. 221, 498
Mahler Friedrich 377, 561
Mahony Wilhelm Gf. 35
Mahorčić Adolf 313, 541
Mahoritsch Alexander 1213
— Max 1223
Mahr Alfred 1151
— Franz 227, 488
— Joseph 1151
— Leo 365, 409
— Oskar 294, 442
Mähr Carl 388, 567
— Gustav 341, 469
Mai Artur 958, 972
Maier Arnold 330, 419
— Eduard 242, 592, 1021
— Ernst 800, 856
— Felix 343, 645
— Franz 94, 1151
— Johann 1145
— Michael 784
— Peter 804, 844
Maierhofer Franz 396, 417
Maierl Franz 894, 899
Mailáth v. Szekhely Stephan Gf. 1219
Mainoni Dominik Edl. v. 657, 695
— Eduard Edl. v. 765
Mainx Franz 255, 422
— Hermann 891, 899
— Joseph 1146
— Wilhelm 243, 422
Mair Albert 245, 624
— Joseph 68, 233, 251, 502, 632
Mairhofer Joseph 354, 591

Digitized by Google

Maischeider Matthias 298, 416
Maister Jaroslav 242, 584
Maistre Edgar Vicomte de 207
Maiwald Viktor 394, 403
Maixner Miloslaus 1166
— Wilhelm 954, 976
Majai Viktor 307, 536
Májai Albert 323, 447
— v. Mája Béla 1093
Majcen Emil 291, 446
— Martin 210
Majdan Joseph 260, 464
Majdić Leopold 1222
Majer Alois 1165
— Anton 311, 574
— Carl 948, 966
— Franz 296, 576
— Friedrich 368, 419
Majerski Alexander 373, 427
— Johann 375, 431
Majetić Ferdinand 275, 625
— Leopold 243, 432
Majewski Alexander 1102
— Bronislaus 1100
— Kasimir 371, 937
— Konrad 1102
— Stanislaus 359, 515, 1167
— Stephan 101, 206
— Thaddäus 765, 1106
Majewsky Franz 74
Majhor Johann 834, 1125
Majláth v. Székhely Ladislaus Gf. 675, 739, 807, 877
Majneri Carl Freih. v. 778, 874
— Joseph Freih. v. 56, 193
— Ludwig Freih. v. 109, 884, 896
Majoni Robert 285, 490
Major Aladár 397, 430
— Augustin 1176
— Franz 1150
— Ladislaus 338, 521
— Ludwig 342, 425
— Rudolf 807, 812
— v. Varannó-Csemernye Árpád 63, 183
Majarescu Joseph 393, 527
Majorkovics Anton 223, 478
Majorkovits Joseph 1101
Majoros Árpad 271, 538
Majos Ladislaus 670, 737
Majstorović Alois 303, 433
— Paul 400, 559
Majtán Arnold 368, 624
Majtinger Adalbert 285, 630
Majunke Johann 310, 535
Makarewicz Alfred 271, 476
— Joseph 362, 427
Makarius Robert 1159
Makas Andreas 1146
Makay Bertalan 1190
Makk Joseph 370, 453
— Leopold 948, 970
Makkai v. Enyed Eugen 335, 463
Makovička Adalbert 1171
Makovits Joseph 364, 521
Makoviz Richard 1212
Makowiczka Alfons 66, 126, 155
— Gustav 212, 285, 320, 479, 556
— Ludwig 242, 492
— Viktor 1181
Makowski Joseph 384, 515
— Maximilian 316, 493
Makray Ladislaus 1176
— de Vizszentgyörgy et Tolpestes Dominik 297, 502
Maksić Carl 274, 484
Maksimović Milan 661, 760
Makszianyi Desider 793, 837
Makszim de Bedeháza Franz 93, 1105
Makuc Miroslav 1212
Małachowski Eugen Ritt. v. 797, 858
— Roman Ritt. v. 671, 705
— Thaddäus Ritt. v. 677, 761
Malagurszky Fabian 962, 973
Malaiu Johann 355, 463
Malalan Albert 321, 575
Małaniuk Joseph 771, 1110
Malata Hugo 775, 879
Malatinszky Julius 398, 545
Malaty Georg 327, 607
Malaverh Alfons 280, 923, 1042
Malbaski Milan 377, 645
Malburg Friedrich 661, 716
Malčák Franz 300, 592
Malcher Alfred 310, 598
— Ferdinand 257, 434
— Joseph 396, 587
— Rudolf 350, 405
Malczek Ignaz 271, 644, 1042
Malczewski v. Tarnawa Anton Ritt. 799, 856
— — Julius 217
Maldaner Rudolf 652, 742
Malec Emanuel 1154
— Zdenko 271, 454
Malecki Joseph 70, 112, 213, 1003
Malek Gottfried 291, 492
— Wilhelm 1216
Málek Joseph 341, 457
Malenica Milan 392, 559
Malenković Basilius 256, 928
Maleschinski Johann 332, 481
Malešević Julius 1143
— Theodor 257, 644
Maleta Otto 1174, 1233
Maletáski Georg 383, 603
Maléter Ernst v. 799, 833
Maletić Georg 390, 541
Maletz Franz 987, 1188
Malfer-Auerheim Carl Ritt. v. 303, 609
— Robert Ritt v. 334, 607
Malicki Alois 71, 193
Maliczek Johann 1075
Maliczki Oskar 789, 844
Malik Adolf 307, 431
— Carl 285, 578
— Heinrich 384, 589
— Joseph 293, 406
— Rudolf 378, 407
— Wladimir 380, 645
Malina Anton 262, 494
— Carl 1175
— Joseph 334, 577
— Robert 1164
— Stanislaus 391, 517
— Theodor 275, 420
Malinasiu Oktavian 382, 527
Malinek Paul 251, 934
Malinowski Gabriel 423, 1120
— Rudolf 340
— Stephan Ritt. v. 660, 756
— Ritt. v. Slepowron Wilhelm 963, 968
Malitzky Koloman 293, 570
Malkus Emil 284, 412
Mallász Gustav 203
— de Feketemezö Ernst 278, 494
Mallat Ivo 1167
— Svatopluk 1094, 1200, 1221
Malle Albert 71
— Johann 400, 435, 782, 822
— Joseph 911, 1140
Mallik v. Dreyenburg Carl Ritt. 886, 898
— — Ferdinand Ritt. 193
— — Johann Ritt. 1214
— — Oskar Ritt. 265 462, 1135
Mallinarich v. Silbergrund Eugen 75, 1205, 1212
Mallmann Ernst Ritt. v. 675, 701
Mallner Rudolf 361, 468
Mallosch Marian 447, 1123
Mallović Rudolf 1180
Malloyer Artur 315, 613
Mally Artur 1115
— Ernst 358, 571
— Franz 381, 439, 917, 1138
Mally Gustav 132, 1009
— Heinrich 1143
— Hugo 256, 540
— Johann 1100
— Joseph 302, 522
— Miecislaus 1012
— Otto 208
Mally Kamillo 354, 427
Málnay-Mierzwinski v. Basahid Julius 118, 239, 536
— -Mierzwiński de Basahid Eugen 322, 925
Malnič Franz 394, 559
Malnoni Dominik Edl. v. 667
Maloier Joseph 64, 193
Malota Alois 309, 486
Malovetz Ludwig 534
Malowetz Ludwig 223
— v. Malowitz und Kosoř Anton Freih. 117, 154
Maluschka Rudolf 251, 594
Maly Bohumil 257, 416
— Emmerich 287, 640
— Franz 67
— Johann 268, 564, 1021
— Joseph 1160
— Ladislaus 262, 458, 1016
— Othmar 890, 899
Maly Alois 252, 576
— Anton 851, 1126
— Franz 953, 976
— Johann 347, 487
— Joseph 272, 317, 577, 642
— Ottokar 445, 1094
— Thaddäus 347, 547
— Wenzel 1167
— Wladimir 308, 516
Mály Desiderius 807, 839
— Franz Ritt. v. 283, 546
— Géza 799, 843
Malyevacz Ernst Edl. v. 211, 283, 618
— Erwin Edl. v. 299, 576
Malzat Franz 667, 756
Malzer Gustav 74, 222, 528
Mambriny Adalbert 317, 539
— Eugen 377, 537
Marmorstein Bertold 358
Mamula Bogdan 220, 408
— Lazarus Freih. v. 50
Man Wenzel 370, 647
Manasser Ludwig 58
Manasteriotti Eliodoro 394, 559
— Franz 662, 730
Manasterski Felix Ritt. v. 56
Mance Joseph 281, 472
Mancin Thomas 266, 662

Mandel Heinrich 368, 497
— Joseph 369, 386, 527, 603
— Julius 809, 837
— Koloman 1091
— Lorant 954, 971
Mandelik Ernst 684, 763
— Otto 801, 846
Mandell Friedrich 986, 989
Mandello Viktor 894, 907
Mandelsloh Hans Freih. v. 76, 183
— Johann Freih. v. 308, 613
Mandić David 290, 642
— Emanuel 132, 1128
— Joseph 374, 557
— Ludwig 378, 559
— Milan 678, 759
— Peter 1168
— Svetozar 281, 456
Mandich Alexander 779, 844
Mandics Desider v. 687, 689
Mandiczewski Nikolaus 340, 483
Mandl Adalbert 352, 513
— Albert 999, 1021
— Anton 268, 466
— Aurel 951, 971
— Erich 960, 980
— Eugen 794, 874
— Friedrich 785, 816
— Géza 1114
— Ignaz 801, 826
— Jakob 467, 1103
— Joseph 775, 852, 890, 907
— Julius 215, 1039, 1040
— Leopold 1152, 1156, 1167
— Oskar 957, 977
— Philipp 378, 451
— Rudolf 800, 856
— Siegmund 338, 493
— Wilhelm 344, 587
Mandys Franz 385, 487
Maneskul Isidor Ritt. v. 377, 483
Manfred Jakob 1162
Manfrom-Manfort Carl Ritt. v. 265, 606
Mang Eduard 369, 553
Manger v. Kirchsberg Friedrich 649
Mangesius Friedrich 177, 233, 462
— Hermann 244, 462
— Maximilian 784, 859
Mangold Artur 356, 447
Manhal Ladislaus 380, 423
— Wenzel 342, 423
Manhard Carl 961, 968
— Theodor 372, 451
Manhardt Edl. v. Mannstein Eduard 662
— — Maximilian 884, 908
Manheim Alexander 328, 405
Manhold Eugen 368, 521
Manias Friedrich 334, 641
Maniette Emil 804, 837
Manifico Emanuel 881, 905
Manigodić Marko 305, 471
Maniu Alexander 313, 523
— Aurel 1089
— Aurelius 928, 1110
— Johann 788, 838
— Romulus 940
Manker v. Lerchenstein Joseph Ritt. 300, 936
Mankesch Friedrich 239, 474
Mankowsky Friedrich 888, 897
Mann Adolf 1126
— Alois 886, 906
— Artur 879, 1110
— Joseph 413, 945, 979, 1120
— Julius 385, 501, 1220
— Stephan 365, 629
— Wilhelm 237, 578
Mannaberg Richard 389, 587
— Simon 333, 449
— Zdenko 335, 509
Manner Bruno 311, 449
— Franz 360, 435
— Géza 384, 453
— Joseph Ritt. v. 679, 759
— Koloman 326, 919
— Michael Ritt. v. 661, 690
Mannhardsberger Alois 1228
Mannhardt Edl. v. Mannstein Eduard 703
Mannheim Ludwig 395, 475
Mannheimer Leo 385, 475
— Theodor 795, 834
Manninger Adolf 380, 497
— Alexander 800, 832
Mannó Leonidas 686, 767
Mannowski Rudolf 483
Mannsbart Friedrich 171, 502
Mannsbarth Franz 280, 506
Mannsberg Artur Freih. v. 132, 654, 690
Mannsfeld Joseph 276, 580
Manojlović Johann 226, 486
— Michael Ritt. v. 131, 154
— Milan 380, 922
— Nikolaus 805, 871
Manojlović Stanislaus 1076
Manouschek Carl 789, 868
— Oswald 267, 432
Manovill Hermann 1127
Mansbart Franz 1168
Mansch Moritz 884, 906
Mansfeld Wenzel 349, 461
Mantel Sebastian 1112
Manuel Max 892, 901
— Siegfried 961, 973
Manussi Carl Edl. v. 117, 159
Manwart Leo 780, 812, 1048
Manyik Joseph 371, 413
Manz Carl 660, 695
— Erich 945, 965
— v. Mariensee Georg Ritt. 274, 570
Manzano Artur Gf. v. 236, 608
Manzin Hermenegild 360, 519
Manzini Carl de 1176
Maraćić Johann 1070, 1084
Maraković Rudolf 379, 559
Mafan Anton 340, 624
Marani Emil 389, 495
Maras Ludwig 380, 605
— Stephan 78, 231, 506
Maraspin Mario 363, 445
Marass Carl 1181
— Johann 239, 626
Małatka Joseph 942
Maraus Joseph 54, 787, 849
Marauschek Carl 69
Maravić Alexander Ritt. v. 1211
Marbach Alfons 268, 610
— Joseph 1165
Marburg Carl 1169
— Emil 807, 812
Marcan Joseph 273, 568
Marcant v. Blankenschwert Michael Freih. 41
Marceglia Franz 279, 570, 1015
Marschall Ludwig 361, 615
Marchart Franz 781, 845, 1016
Marcher Viktor 380, 547
Marchesani Heribert 114, 208
Marchesetti Viktor v. 340, 575
Marchesi Ludwig Conte 61, 1002
Marchetti Artur Edl. v. 882, 910
— Egon 1214
— Hermann 72, 1201, 1211
Marchio Rudolf 260, 528
Marčić Rudolf 305, 444
— Vinzenz 292, 442
Marcinkiewicz Dominik 238, 464
— Ludwig 308, 620
Marcinkowski Wladimir 601, 1121
Marckhgott auch Markgott Johann 893, 897
Marckhl Richard 1097
Marcolla Ottorino 358, 609
Marcovich Alois Conte 314, 507
— Konstantin 235, 584
Marcsa Daniel 314, 588
Marcsák Johann 262, 532
Marcsek Georg 347, 603
— Ludwig 797, 841
Marcsekényi Ottomar 889, 907
Marcu Trajan 353, 467
Marcus Ludwig 941
Marczak Peter 340, 515
Marczell Johann v. 344, 354, 491, 499
— Julius v. 275, 462
Marczinyák Alexander 324, 525
Márczy Aurel 364, 469
Marczyński Kajetan 1126
Mardegani Anton 313, 611
Márdirosz Christoph 1165
Mare Viktor 303, 524
Mareček Johann 1175
Marek Adalbert 942
— Alfred 361, 611
— Anton 356, 587
— Bruno 291, 642
— Carl 315, 555
— Cyrill 336, 577
— Eduard 242, 458
— Ernst 947, 970
— Gustav 951, 975
— Johann 398, 449, 786, 848
— Joseph 354, 441, 886, 910
— Ladislaus 249, 598
— Miecislaus 892, 899
— Ottokar 382, 583
— Richard 360, 485, 1113
— Zaboj 1165
— Zdenko 311, 442
Marelja Moldo 1220
Marenić Gabriel v. 198
Marenzi Freih. v. Marenzfeld und Schenek Ferdinand 300, 611
— v. Tagliuno und Talgate, Markgraf v. Valoliola, Freih. v. Marenzfeldt und Schenek Franz Gf. 68, 166, 452
Marer Joseph 387, 533
Mares Alexander 637, 724

Digitized by Google

Mareš Adalbert 344, 423
— Anton 1113
— Ferdinand 525, 1120
— Franz 948, 975
— Johann 809, 856
— Wilhelm 315, 926
Maresch Anton Edl. v. 277, 428
— Emanuel 1074
— Franz 302, 542
— Georg Edl. v. 789, 823
— Joseph 1158
— Julius 383, 597
— Otto 193, 309, 397, 587, 634
— Ottokar 309, 625, 778, 819
— Rudolf, Edl. v. 67, 193
— Wenzel 262, 402
— Wilhelm 799, 822
Maretich v. Klokoć Joseph 69, 243, 640
— v. Riv-Alpon Gideon Freih. 47
Márffy Edmund 805, 844
Margalit Eugen 807, 827
Margaretha EH. 13, 19
— Klementina Fürstin v. Thurn und Taxis 24
— Maria EH. 18
— Sophia Herzogin von Württemberg 14
Margelik Anton 1224
— Theodor 1217
Margetić Nikolaus 783, 837
Marghetich Carl 1227
Marginean Basil 325, 567
Marginean Nikolaus 311, 635
Margineanu Ignaz 66
Margitai Adalbert 283, 568
— Valer 327, 489
Margoni Joseph 65, 193
— Konstantin 1232
Margotsy Ladislaus 393, 539
Margreiter Aladár 323, 559
— Emil 275, 406
— Johann 327, 607, 964, 968
Margules Artur 445, 1120
Margulies Emil 1165
Margutti Albert 89, 205
Maria EH. 16, 19, 23, 25, 26
— Königin der Belgier 25
— Amalia EH. 25
— Anna EH. 15, 20, 22
— — Großherzogin von Toscana 16
— — Kaiserin 15
— — Carolina EH. 14
— Annunciata EH. 13, 14
Maria Antoinette EH. 17
— Antonia EH. 27
— — (Roberta) EH. 19
— — Großherzogin von Toscana 16
— — Immaculata EH. 20
— Beatrix EH. 26
— — von Este EH. 26
— — Infantin von Spanien 27
— Charlotte Kaiserin von Mexico 13
— Christina EH. 17, 18, 21
— — Königin-Regentin von Spanien 22
— Clementina Königin beider Sicilien 25
— — Prinzessin beider Sicilien 15
— de los Dolores Beatrix EH. 18
— Dorothea EH. 23
— — Amalia Herzogin von Orléans 24
— Eleonora EH. 22
— Elisabeth EH. 25
— Immaculata EH. 19
— — Clementine EH. 18
— — Raineria Herzogin von Württemberg 20
— Isabella Prinzessin beider Sicilien 16
— Josepha EH. 14
— Leopoldina Kurfürstin von Pfalz-Bayern 26
— Ludovica EH. 20
— — Kaiserin 15, 16, 27
— Luisa Annunciata Fürstin von Ysenburg-Birstein 20
— Theresia EH 13, 18, 22
— — Prinzessin von Bayern 27
— — Gräfin von Chambord 26
— — Kaiserin 16
— — Königin von Sachsen 16
— — Königin von Sardinien 20, 26
— — Königin beider Sicilien 20
— — Herzogin von Württemberg 21
Marian Radislaus 130, 168, 1142
Marianko Joseph 231, 618
Marianovich Andreas 399, 529
Mariašević Alexander v. 964, 980
Máriássy v. Markus und Batizfalva Andreas Freih. 45
— — Attila 650, 732
— — Bruno 260, 542
— — Johann Freih. 177
Máriássy v. Markus und Batizfalva Ladislaus 71, 642, 730
— — Melchior 299, 568
— — Michael 797, 837
— — Nikolaus 668, 732
— — Stephan 670, 733
— — Theodor 209
Marić Carl 73, 171, 645
— Johann 239, 640
— Nikolaus 235, 468
— Radovan 221, 576
— Rudolf 351, 507
Marich Eugen 273, 466
Maričić Rocco 380, 593
Maricki Edl. v. Sremoslav Gregor 52, 54, 183
Marics Joseph 372, 603
Marie Alice EH. 22
— Valerie EH. 12, 19
Mařik Gottlieb 388, 559
Marikovský Carl 282, 402
Marikovszky Georg v. 1114
Marin Anton 1168
— Eugen 258, 414
— Nikolaus 73, 193
Marincovich Faustus 1176
Marinić Friedrich 356, 575
Marinics Johann 287, 552
Marinkovics Georg 786, 836
Marinovich Johann 308, 485
Marischka Carl 334, 593
Maritschnig Friedrich 1051, 1188
Marius Artur 1217
— Carl 804, 822
Marjánek Anton 892, 901
Marjánko Friedrich 956, 976
Marjanovic Joseph 72
Marjanović Emil 352, 433
— Georg 775, 877
— Joseph 222, 648
Mark Alexander 261, 534
— Alois 244, 588
— Franz 261, 313, 556, 588
— Jakob 589, 1105
— Johann 338, 419
— Joseph 226, 530
— Julius 255, 586
— v. Traisenthal Franz 259, 414
— — Gustav 243, 434
— — Michael 1007
Markalous Franz 1177
Markbreit Aladár 359, 537
Markbreiter Paul 956, 980
— Raoul 1168
Markel August 1102
Markes Hugo 376, 583
— Wilhelm 270, 610
Markhót Eugen 803, 834
Markl Andreas 243, 935
— Friedrich 250, 619
— Johann 803, 816
— Joseph 342, 597, 790, 817
Marklowsky v. Pernstein Johann 93
Márkly Stephan 334, 531
Marko Felix 263, 586, 789, 879
— Johann 272, 494
— Ladislaus 684, 723
— Markus 356, 415
Markó Adalbert 683, 729
— Aladár 356, 451
— Gregor 1216
Markóczi Anton 244, 564, 1030
Markov Sabbas 996, 1120
Marković Anton 347, 507, 982
— Eugen 235, 592
— Georg 229, 644
— Jakob 216, 574
— Michael 236, 506
— Rudolf v. 665, 758
— Wladimir 1168
Markovics v. Csernek Stephan 1215
Markovinović Vinzenz 224, 554
Markovitz Alexander 400, 541
— Koloman 653, 736
— Maximilian 1175
— Nikolaus 670, 723
— Samuel 400, 475
— v. Kisterpest Emanuel 684, 733
Markowski Franz 247, 648
Marksteiner Johann 361, 569
Markup Adalbert 363, 539
Markus Carl 912, 1137
— Eugen 1190
— Géza 345, 541
— Hugo 258, 552
— Johann 784, 879
— Joseph 783, 840, 1130
— Mauritius 234, 406
— Michael 380, 467
— Otto 807, 861
— Paul 367, 447
— Richard 942
Márkus Alfred 386, 565
— Emmerich 385, 479
— Heinrich 376, 571
— Jenö 956, 972
— Joseph 958, 972
— Ludwig 210
— Stephan v. 269, 633
— Viktor 400, 439
Markuzzi Emanuel 1160
Marlo Hugo 343, 533
Martin Carl 254, 410
— Ernst 265, 410, 1014

Digitized by Google

Marmaros Christoph 241, 430
Marmon Friedrich 1156
Marmorek Friedrich 380, 451
Marmorstein Bertold 465
Marno Adolf 243, 568
— v. Eichenhorst Adolf 211, 784, 823, 835
— — Wilhelmine 1027
Marocchino Alois v. 254, 518
Maroevich Johann Freih. v. 44
Maroičić di Madonna del Monte Joseph Freih. 48, 51
Marokini Bruno v. 785, 860
Marolly Walter 393, 491
Maroo Ferdinand 343
Maroscher Traugott 262, 464
Marosi Andreas 342, 453
— Carl 807, 874
Marossanyi Stanislaus 295, 607
Marossy Andreas 378, 603
— Nikolaus 347, 467
Maroth Rudolf 301
Marothy Franz 377, 533
Maróthy Julius 401, 545
— de Maróthegyháza Koloman 278, 931
Marouschek Edl. v. Maroó Carl 344, 423
— — Ferdinand 343, 581
— — Gustav 314, 423
Marquette Julius 663, 710
Marsch Adolf 783, 859
— Anton 131, 158
Marschalko Elemér 329, 535
— Ernst 377, 441
Marschalkó Gustav 339, 645
— Kornelius v. 309, 572
Marschall Emil 1148
— — Ritt. v. 1148
— Gottfried 218, 266, 924
— Heinrich 1127
— Matthias 308, 439
— Rudolf 327, 407
— Werner Freih. v. 1213
— Wilhelm 326, 463
— auf Burgholzhausen Ernst Gf. 30
— — Maximilian Gf. 92
Marschan Joseph 257, 442
— Rudolf 299, 451
— v. Szömolnoky Géza 361, 632
Marschik Hermann 1116
— Johann 63
Marschner Joseph 304, 607
— Edmund 362, 473
— Eduard 71, 881, 910, 1045
— Johann 1021, 1105
— Joseph 74, 224, 474
— Wilhelm 381, 429
Marschowsky Eduard 794, 857
Marsik Andreas 375, 573
— Emanuel 447
Maršik Emanuel 1095
— -Gautsch Johann 955, 976
Marsovszky Paul 1116
— v. Jablonfalva und Marsófalva Moritz 681, 751
Marszałkowicz Stanislaus 773, 858
Martel Gabriele 1053
Marténvi Franz 269, 534
Marterer Ferdinand 71, 202, 428
Mártha Ladislaus 398, 531
Martich Angelo 343, 593
Martin Carl 248, 410
— Edmund 61
— Franz 790, 834
— Friedrich 658, 766, 1230
— Gustav 371, 419
— Johann 360, 379, 505, 539
— Robert 385, 487
— Rudolf 266, 408, 894, 897
— Wenzel 789, 854
— Wilhelm 313, 489
Martinak Franz 1212
Martinčič Friedrich 304, 558
Martinec Carl 302, 648
Martinek Alfred 283, 592
— Alois 242, 422
— August 114, 205
— Franz 193, 363, 384, 423, 475, 959, 972, 1180
— Friedrich 365, 937
— Johann Ritt. v. 946, 969
— Joseph 479, 886, 909, 1123
— Ludwig 277, 313, 439, 556
— Rudolf 787, 859
— Siegmund 237, 504
— Wilhelm 237, 623
Martinengo Alois 1010, 1017
Martinetz Hugo 379, 461
— Maximilian 292, 594
Martinez Friedrich, Freih. v. 324, 557
— Gustav 267, 532
Martini Adolf 362, 439
— Bernhard 79
— Carl 323, 493
— — Ritt. v. 220, 482
— Kajetan Edl. v. 67, 193
— Moritz 257, 526
— Robert 277, 438
— Stanislaus de 293, 580
— v. Griengarten und Neuhof Carl Gf. 326, 621
— v. Nosedo Joseph Freih. 49
Martinich v. Martinegg Franz Freih. 48
Martinidess Alois 260, 925, 1026
— Carl 1162
— Heinrich 298, 923
Martinka Franz 335, 485
Martinov Michael 288, 936, 1039
Martinović Eduard 263, 412
Martinovich Robert 358, 477
Martinovits Andreas 358, 413
— Augustin 271, 458
— Ernst 265, 464
Martinovsky Johann 1100
Martinovsky Carl 887, 903, 1041
Martinovszky Anton 290, 508
Martinu Joseph 63
Martinů Joseph 233, 444
Martiny Hans 374, 575
— Hugo 170, 496
Martissa Richard 1177
Martits Franz 1191
Martius Theodor 327, 631
— Ulrich 957, 977
Marton Eugen 374, 489
— Géza 338, 553
— Julius 793, 826
— Maximilian 326, 499
— Siegmund 1225
Márton Adalbert 405
— Albert 359
— Dionysius 382, 463
— Eugen 389, 573
— Ladislaus 378, 479
— — v. 266, 438
— Stephan 377, 525
Mártonfy Marcel 355, 521
Mártonffy v. Csikszentgyörgy Béla 298, 438
Martonitz Andreas Freih. v. 30
Martos Alexander 366, 531
— Franz 682, 749
— Joseph 1168
Martsán Franz 281, 432
Martschitz Joseph 806, 833
Martusiewicz Joseph 515, 1094
Martyn Peter Chev. 44
Martynowicz Emil 296, 462
— Eugen 293, 506
— Michael 1102
Martys Vinzenz 780, 878
Maruniak Edl. v. Piskorski Leopold 292, 570
Marussig August 1143
Marussinszky Anton 479, 1006
Marwann Adolf 1028, 1105
Marx Alois 988, 1188
— Artur 254, 522
— August 1191
— Franz 356, 523
— Friedrich 68
— Gustav 918, 1139
— Heinrich 774, 812
— Leopold 1127
— Maximilian 248, 406
— Peter 1216
— Viktor 249, 925
Máry Desiderius 310, 477
— Julius 312, 477
Maryański Valerian 279, 929
Maryška Anton 1224
— Franz 378, 551
Marzadro Oreste 359, 429
Marzani Aristo 381, 643
— Guido Gf. 658, 752
— Maximilian Gf. 668, 753
Marzell Alfred 1063, 1064
— Johann 384, 405
Marzelli Anton 292, 515
— Carl 355, 587
Marzi Franz 779, 850
— Ignaz 293, 405
Marzidovšek Jakob 1092
Maržik Raimund 285, 436
Marzolini Wilhelm 275, 542
Marzsó de Verebély Tibor 242, 496
Mása Wladimir 323, 513
Masák Alois 1113
— Wenzel 224, 644
Mascha Carl 684, 705
Maschat Carl 292, 542
— Joseph 348, 581
Maschauer Friedrich v. 67, 193, 287, 476, 1007, 1075
Maschek Carl 355, 381
— Joseph 907, 876
— Leo 245, 932
— Stephan 783, 844
— -Passler Johann 773, 835
Maschin Joseph 65
Maschka Carl 99, 1069, 1094, 1183
— Emil Ritt. v. 1102
— Otto 315, 461
— Rudolf 679, 765
— -Bellmann Carl 785, 852

Digitized by Google

Maschke Arnold 805, 837
— Franz 958, 972
— Hugo 801, 837
— Johann 913, 1137
— Maximilian 243, 432
— Otto 362, 549
— Rudolf 650, 756
— Wilhelm Edl. v. 238, 414
Maschl Carl 782, 852
— Gustav 947, 970
Mascon Johann 251, 556
Masek Carl 945, 979
— Joseph 1198, 1229
Mašek Franz 337, 616
— Johann 433, 583, 1094, 1107
— Joseph 331, 393, 437, 936
— v. Maasburg Adolf Ritt. 947, 969
Maselj Franz 437, 1120
Masera Carl 235, 494
Mašera Franz 349, 515
Mašić Radoslav 222, 640
Masilko Joseph 267, 550
Mašin Anton 953, 976
— August 956, 976
— Carl 1178
— Gottlieb 959, 977
— Gottlob 954, 976
Maširević Fedor v. 658, 754
— Samuel v. 682, 769
Masjon Charles 1213
— Roland 1214
Maślak Stephan 400, 561
Masner Ernst 222, 492
Masny Ignaz 898, 1109
Massak Anton 292, 516
Massalski Konstantin 339, 427
Massarek Adolf 521, 1107
Massari Julius Rit. v. 1167
Massařik Carl 398, 587
Massiczek Franz 310, 594
— Paul 395, 417
— Wilhelm 1120
Massmann Günter 261, 548
Massong Theodor 398, 459
Mast Wilhelm 222, 428
Maštalíř Johann 69
Masten Johann 377, 643
Mastik Jaroslaus 385, 605
Mastný Johann 799, 851
Mastyński Joseph 1167
Masurka Johann 1198, 1224
Masztig Emil 347, 467
Maszurka Emanuel 259, 530
Mataje Valentin 884, 906
Matakiewicz Maximilian 890, 899
Matasek Johann 1096
Matasić Carl 75, 224, 564
Matasović Carl 60
— Ferdinand 76
Matašovsky Johann 796, 863
Mafcha Jaroslav 946, 974
Máté Johann 378, 425
— Rudolf 893, 907
Mateos Dionysius 1089
Mategczek Joseph 193
Mateik Elias 942
Matěj Carl 892, 899
— Joseph 335, 641
Matějček Johann 365, 587
Matějiček Joseph 443, 1121
Matejits Borislav 398, 523
Matějka Franz 819, 1009, 1189
— Johann 268, 420
— Joseph 1174
Mafejka Joseph 963, 978
Matoringa Daniel 221, 502
Materna Artur 60, 773, 855
— Franz 294, 470
— Johann 1176
— Ludwig 1133
— Robert 240, 516
— Rudolf 315, 634
Mates Joseph 393, 471
— Friedrich 379, 583
— Robert 471, 1008
Matfus Israel 395, 517
Mathans Oskar 239, 468
Máthé Joseph 335, 561
Matheidesz Alexander 366, 573
Matheis Martin 317, 453
Matherny Edmund 310, 453
— Gustav 346, 535
Mathes Carl Ritt. v. 62, 320, 920
— Eduard 343, 587
— Ernst 142, 207
— Friedrich 786, 819
— Heinrich 316, 529
— Joseph 330, 583
— Paul 786, 874
— Wilhelm 294, 544
— v. Bilabruck Viktor Ritt. 193
Mathiae Carl 376, 557
Mathiasz Koloman 370, 553
Mathiász Gustav 284, 459
Mathieu Gustav 1033
Mathilde EH. 21
Mathis Johann 807, 814
Mathisz Johann 298, 492
Matiášek Franz 1162
Matić Milan 309, 594
— v. Dravodol Heinrich 169, 768
— — Joseph 193
Matičević Rudolf 275, 516
Matics Joseph 365, 497
Matiegka August 62, 146, 1001
— Wilhelm 193
Matiej Maximilian 389, 579
Matievic Simeon 60
Matirkó Desiderius 317, 453
Matis Julius v. 343, 453
Matits Svetozar 383, 932
Matkovcsik Carl 917, 1140
Matković Anton 942
— Jakob 1216
— Joseph 1178
Matkovics v. Mátéháza Béla 681, 735
Matkovits Ignaz 1075
Matkowski Carl v. 782, 860
— Joseph 767, 1109
— v. Bárdziejowicz Carl Ritt. 311, 460
Mátl Blasius 892, 899
Matocha Carl 1166
Matok Krešimir 258, 412
Matolcsy Ladislaus 358, 639
Matota Milutin 788, 518, 1037
Matouch Stanislaus 891, 899
Matouschek Franz 1007
Matoušek Carl 242
— Emanuel 334, 423
— Gottlieb 351, 419
— Johann 891, 905
— Wenzel 373, 471
Mátrai Árpád 797, 874
— Ludwig 374, 465
— Zoltán 276, 546
Matras Ferdinand 381, 585
Matschek Franz 1127
Matscheko Franz Ritt. v. 683, 699
Matscher Anton 370, 421
Matschnig Eduard 134, 1098
Matskási v. Tinkova Franz 652, 748
Matsvánszky Alexander 210, 274, 631
— Joseph 676, 755
Matt Alfred Edl. v. 59, 137, 155
— Ludwig 1177
Mattachich Ludwig v. 103, 1007
— Edl. v. Cerje Ludwig 785, 816
Mattanović Ernst 169, 516
— Othmar 944, 979
Mattanovich Alexander 778, 814
— Erwin Edl. v. 221, 510
Mattass Franz 248, 627
Mattauch Maximilian 397, 589
— Wenzel 1161
Mattausch Georg 347, 513
— Hubert 256, 494
— Joseph 345, 481
— Wilhelm 670, 771
Mattauschek Emil 111, 1107
Mattencloit Emmerich Freih. v. 658, 712
Matter Alexander 376, 585
— Alfred 304, 613
Matterna Heinrich 193
Mattersdorfer Robert 1163
Mattes Carl 799, 867
Mattesich Franz 792, 832
Mattevi Johann 1174
Matthey Adolf 790, 873
Matthias Julius 1155
Matthieu Ludwig Ritt. v. 322, 421
Mattl v. Löwenkreuz Eduard Freih. 671, 769
Mattoni Heinrich Edl. v. 682, 701
Mattulik Joseph 914, 1138
Mattuš Wladimir 271, 470
Mattuška Anton 1003
Mattweber Silvester 363, 413
Mattyasovszky Julius 1176
— Ladislaus 353, 469
— de Alsó-Mátyásfalva Matthias 61
Mattyók Alexander v. 243, 536
Matucha Franz 962, 978
Matula Alexander 251, 448
— Johann 380, 497
Matura Johann 99, 225, 430, 1008
Matuschczik Ferdinand 805, 862
Matuschek Joseph 368, 533
Matuschka Alfred 278, 617
— Carl 783, 855
— Franz 209
— Friedrich 240, 492, 1030
— Ludwig 165, 420
— Richard 284, 936, 1039
— Edl. v. Wendenkron Carl 775, 818
Matušina Rudolf 391, 645
Matuška Rudolf 1177
Matwinski Carl 336, 591
Mátyás de Páva Alexander 271, 570
Matyasovszky v. Alsó-Mátyásfalva Béla 375, 453

Digitized by Google

Mátyásy Albin v. 661, 740
Matyó Alexander 390, 565
Matys Johann 804, 846
Matysek Joseph 1162
Matz Alfred 784, 864, 1030
— Carl 1148
— Friedrich 357, 607
— Waldemar 299, 921
Matzek Gustav 296, 420
— Johann 1003
— Ottokar 237, 452
Matzenau Carl Edl. v. 787, 848
— Joseph Edl. v. 788, 813
— Viktor Edl. v. 193
Matzenauer Carl 666, 701
— Franz 266, 929
— Ludwig 301, 544
— Maximilian 796, 851
Matzeneder Joseph 1076
Matzke Emil 1035
— Gustav 778, 843
— Heinrich 1113
— Joseph 177
— Stanislaus 279, 588
— Wilhelm 306, 590
Matzner Anton 1094
— Eduard 894, 901
— Franz 344, 407
— Hugo 345, 425
— Richard 266, 472
— Samuel 792, 836
— Valerian v. 71
— Wilhelm 1162
Mauczka Ernst 149, 1093
Maudry Alfred 259, 640
— Franz 76, 215, 1039
— Julius 169, 896, 911
Mauer Carl 376, 495
— Engelbert 367, 415
— Ernst 787, 837
— Gustav 664, 710
— Johann 893, 903
— Richard 1177
— Rudolf 1144
Mauerböck Matthias 101, 1003
Mauerer Joseph 795, 831
Mauerhofer Franz 333, 425
Mauhart Joseph 587, 1095
Mauka Joseph 1159
Mauler Carl 789, 842
— v. Elisenau Joseph Ritt. 72, 1207
Maurer Adolf 1160
— Carl 316, 481, 793, 836
— Christian 340, 575
— Feiwel 1175
— Franz 312, 594
— Friedrich 793, 828, 1100
— Heinrich 283, 434
— Julius 794, 836
— Oskar 678, 743
— Rudolf 305, 405
Maurer Leo 256, 456
Maurich v. Russbach Franz Freih. 45
Maurig v. Sarnfeld Carl Ritt. 655, 766
— Friedrich 290, 490
— Gabriel 61
Mauritz Julius 353, 505
Maurović Iwan 941
— Julius 246, 472
Mauroy v. Merville Franz Freih. 39, 47
Mautendorfer Friedrich 132, 1028
Mauthner Alfred 798, 844, 1177
— Emil 793, 829
— Felix 72, 222, 482
— Ferdinand 802, 874
— Franz 267, 580
— Hans 355, 630, 801, 836
— Leo 375, 451
— Oskar 1112
— Paul 958, 972
— Rudolf Ritt. v. 681, 691
Mautner Bernhard 1116
— Carl 962, 978
— Desiderius 804, 871
— Elemér 804, 828
— Ernst 383, 475
— Joseph 917, 1140
— Julius 808, 828
— Oskar 959, 977
— Oswald 358, 549
— Otto 375, 591
— Paul 296, 480
— Rafael 334, 573
— Stephan 794, 823
— Tibor 806, 828
— v. Markhof Kuno Ritt. 685, 705
Max Anton 327, 936
— Jaroslaus 342, 549
— Joseph 1009, 1064
— Kasimir 683, 765
Maxa Wenzel 1223
Maxim Aurel 308, 486
— Edl. v. Höchstenberg Ernst 273, 424
Maximilian EH. 12, 23, 26, 27
— I. Kaiser v. Mexico 13
Maxon de Rövid Ludwig 650, 730
— — Oskar 650, 730
— — Robert 1216
Maxymowicz Johann 242, 560
May Eduard 229, 550
— Erwin 310, 926
— Hermann 353, 513
— Johann 313, 489
— Joseph 235, 470
— Maximilian 242, 584
— Oskar 298, 310, 615, 936, 1168
— Raimund 1160
— Robert 299, 342, 541, 609
— Theodor 787, 846
May Eduard 888, 993
Maya Johann 341, 491
Mayer Albert 332, 337, 569, 937
— — Edl. v. 64, 183
— Alfred 353, 360, 451, 543
— Andreas 279, 922
— Anton 323, 611, 888, 900, 979, 1171, 1189
— Arpád 236, 502
— Artur 313, 459
— August 248, 496
— Béla 654, 740
— Bruno 950, 970
— Candido de 342, 435
— Carl 241, 253, 262, 309, 334, 338, 419, 423, 437, 540, 608, 783, 800, 871, 872, 935
— Edmund 268, 642
— Eduard 317, 503, 597, 1120
— Edwin 308, 510
— Egon 283, 540
— — Edl. v. 790, 821
— Emmerich 683, 697
— Emil 76, 651, 768, 1166
— Erwin 1214
— Eugen 342, 479, 684, 765
— Ewald 686, 717
— Felix 776, 835, 946, 965
— Ferdinand 177
— Franz 281, 331, 372, 462, 499, 501, 613, 777, 822, 941, 1094
— — v. 95, 222
— Friedrich 386, 485, 1077, 1110
— Georg 70, 220, 226, 522, 598, 807, 839
— Heinrich 268, 610, 1078
— Hermann 647, 1108
— Hugo 240, 287, 407, 456, 600, 1005
— Johann 47, 220, 379, 384, 355, 521, 523, 527, 646, 1074
— Joseph 67, 106, 356, 567, 733, 955, 976, 998, 1189
— — v. 45
— Julius 252, 578
— Konrad 477, 1124
— Kornelius 781, 815
— Ladislaus 664, 720
— Ludwig 369, 589, 801, 804, 843, 873
— Maximilian 785, 840
— Moritz 784, 847
— Nikolaus 252, 410
— Oskar 249, 327, 494, 505
— Otto 1117
— Paul 672, 764, 787, 847, 1048
— Philipp 367, 647
— Richard 222, 231, 308, 455, 500, 522, 685, 747, 1077
— — Edl. v. 633, 695
— Robert 794, 822
Mayer Rudolf 218, 270, 926, 1218
— Stanislaus 369, 473
— Theodor 61, 397, 563, 654, 679, 705, 710, 962, 968
— Wilhelm 336, 389, 585, 617
— v. Eichrode Adolf 297, 452
— v. Heldensfeld Anton Freih. 40
— v. Löwenschwerdt Erwin Freih. 265, 428
— — Franz Freih. 49
— v. Mada Guido 357, 628
— v. Marnegg Edmund Ritt. 211, 664, 758
— — Othmar Ritt. 212, 666, 715
— v. Maybach Paul Ritt. 350, 634
— Edl. v. Starkenthurm Artur 70, 220, 486
Mayerffy Georg 351, 525
Mayerhofer Carl 290, 394, 586, 924
— Franz 1074
— Friedrich 1167
— Gustav 805, 816
— Johann 384, 555
— Leopold 1147
— Rudolf 274, 393, 518, 543
— v. Grünbühel Ferdinand Freih. 49
Mayerhöfer Ludwig 244, 926
Mayerhoffer Carl 307, 447
— Norbert 944, 969
— v. Vedropolje Eberhard 106, 206
— — Stephan 76, 183
Mayerhöffer Alfred 308, 447
Mayeritsch Joseph 306, 427
Mayerl Franz 305, 928
Mayern Franz 788, 847
— Paul 785, 873
— v. Hohenberg Albrecht Freih. 241
Mayers Elemér 797, 866
Mayersbach Konstantin Ritt. v. 236, 610
— Leopold Rit. v. 539, 1095
Mayerweck Carl 272, 639
Mayerweg Anton 1218
— Carl 1196, 1217
Mayhirt Franz 943, 965
— v. Schwertheim Heinrich 681, 753
— — Leopold 787, 879
Mayländer Oskar 1166
Mayller Eduard 266, 586
Mayr Alois 53, 193, 803, 822
— Anton 328, 453
— Artur 275, 518

Digitized by Google

Mayr Carl 322, 347, 519, 609, 1147
— Franz 1070, 1120
— Friedrich 353, 429, 1230
— Helene v. 1053
— Johann 67, 366, 609, 807, 824
— Joseph 367, 607
— Margarete 1053
— Markus 247, 572
— Martin 256, 434
— Michael 1232
— Oskar 315, 630
— Paul 367, 607
— Rudolf 69, 171, 314, 435, 454, 779, 878
— Viktor 71, 649, 750
— zu Jägershofen Franz v. 359, 557
Mayreder Johann 940, 1070
Mayrginter Hermann 1223
Mayrgündter Gustav 804, 876
Mayrhofer Theodor 1151
— Joseph 392, 485
— v. Grünbühel Joseph 76, 226, 558, 1022
Mayrl Joseph 392, 551
Mayrzedt Wilhelm 371, 585
Mayschl Franz 292, 560
Maytner Joseph v. 67, 193
Maywerth Carl 60
Mazal Carl 1225
Mazanec Edl. v. Engelhardswall Heinrich 785, 814, 1038
— — Jakob 183
— — Johann 1115
Mazanecz Johann 1169
Mazánek Emanuel 349, 481
— Franz 391, 423
Mazel Eduard 1103
— Othmar 290, 562
Mazi Emil 337, 641
Mažir Franz 1087
Mazoch Hermann 391, 431
Mazorana Emil 226, 528
Mazour Franz 219, 490
Mazur Franz 391, 451
— Stanislaus 255, 924
Mazuran Friedrich 259, 640
Mažuran Anton 236, 464
Mažuranić Božidor 1216
Mazuth Stephan 75
Mazza Alfred 778, 863
Mazzantini Ludwig 1015
Mazzucato Angelo 393, 445
Mazzura Leo 351, 433
Meangya Stephan 166, 215, 1031
Mebus Artur 807, 843
Mecenseffy Artur Edl. v. 203
— Paul Edl. v. 1212
Mechel Anton 805, 813
Mechtildis Maria Christina EH. 22
Mečíř Jaroslaus 1178
Meckel Ludwig 778, 843
Mecklenburg-Strelitz Friedrich Wilhelm, Großhervog von 462
Mecsér Joseph 800, 868
Mecséry Johann Carl Freih. v. 44
— de Tsóor Daniel Freih. 38, 42
Meczner Carl v. 792, 842
Medaček Rudolf 322, 409
Medek Adalbert 892, 907
— Ignaz 1069, 1083
— Raimund 949, 970
— Tibor 685, 729
Meder Heinrich 281, 574
— Julius 340, 555
— Norbert 781, 872
Mederer v. Mederer u. Wuthwehr Konrad 223, 426
Mederl Joseph 892, 907
Mederžizky Gustav 473, 1122
Medgyesi Franz 361, 503
— Joseph 374, 503
Medgyesy Ignaz 399, 529
Mediansky Artur 960, 980
Medić Milosch 1157
Medici Bruno de 297, 568
— Cosimus dei 1214
Medicus Wilhelm 256, 574
Medin Ernst 323, 429
Medinger Eduard 683, 707
— Johann 681, 693
— Paul 805, 816
— Wilhelm 681, 715
Mednyanszki v. Medne Ladislaus 679, 741
Medrea Johann 267, 528
Medritzer Olaf Edl. v. 283, 434
— Wilhelm Edl. v. 68, 193
Medritzky Franz 260, 510
Meduna Bohuslav 960, 977
— Joseph 361, 443
— v. Riedburg Adolf Ritt. 226, 604
— — Franz Ritt. 193, 215
— Julius Ritt. 193
— — Viktor Ritt. 70, 155, 670, 713
Medvecky Ludwig 1168
Medveczky Géza 1176
— de Medvecze et Kis-Biszterecz Achatius 991, 993
— — László v. 890, 907
Medvey Friedrich v. 277, 538
— Ludwig v. 52, 193
Medwed Joseph 353, 415
Meer Leopold 331, 503
Meergans Julius 263, 456
Meese Artur 785, 852
— Erich 288, 454
— Hugo 1178
Megéla Anton 1082
Megiska Joseph 262, 402
— Wladimir 267, 642
Méhes Géza 341, 479
Mehlem Erwin Ritt. v. 68, 193, 786, 833
Mehler Franz 63
Mehlo Oskar 796, 812
— Rudolf 952, 967
Mehlschmid Franz 806, 848
Mehoffer Oskar 262, 562
Mehrl Joseph 338, 427
Mehwald Rudolf 380, 485
Meian Ignaz 555
Meichelbeckh Johann 226, 606
Meider Ignaz 389, 593
Meier Michael 856
Meilling Carl 314, 567
Meindel Roman 783, 814
Meindl Adolf 248, 528, 1014
— Joseph 682, 709
— Richard 309, 543
Meingast Friedrich 366, 435
— Johann 790, 857
— Placida 1056
Meinhard Eduard 1223
Meinhold Rudolf 378, 483
Meinl Friedrich 368, 481
— Wilhelm 1010, 1017
Meinx Johann 790, 813
Meisel Alois 375, 403
— Emil 234, 544
— Hugo 394, 529
— Johann 307, 466
— Leopold 102, 1102
— Oskar 358, 403
— Viktor 205
Meisels Hugo 384, 531
— Julius 356, 531
Meisinger Anton 946, 979
— Franz 220
Meisl Emil 893, 901
Meisner Franz 346, 427
— Joseph 362, 457
Meiss v. Teufen Johann 666, 729
Meissl Carl Ritt. v. 256, 410, 1020
— Ernst Ritt. v. 244, 644
— Oskar 282, 602
— Theodor 1116
Meissner Alois 253, 596
— Andreas 337, 547
— Carl 258, 600
— David 1075
Meissner Friedrich 246, 598
— Gustav 252, 588
— Heinrich 260, 588
— Richard 376, 587
— Siegmund 342, 645
— Wilhelm 818, 1121, 1132
Meister Carl 291, 540
— Friedrich 264, 301, 447, 510
— Johann 171, 208, 476
— Rudolf 376, 599
Meiszner Nikolaus 344, 475
Meitner Árpád 388, 413
— Heinrich 1144
— Max 373, 922
— Oskar 379, 469
Meixl Peter 307, 463
Meixner Adolf 256, 586
— Alois 233, 450
— Engelbert 1167
— Franz 780, 867
— Hugo 72, 99, 163, 309, 456, 557
— Johann 295, 405, 1065, 1121
— Joseph 64, 193, 276, 564, 1164
— Otto 71, 163, 426
— Rudolf 90, 317, 513, 1171
Meiz Richard 360, 569
Meizner Ernst 804, 832
Mejer August 54, 83
Mejstřik Anton 272, 590
Mekler Alexander 271, 544
Melan Alfons 311, 552
— Ignaz 1112
Melas Joseph 1150
— Michael Freih. v. 40
Melchior Georg 469, 1110
Melchiori Johann Gf. v. 75
Melchner Robert 241, 622
Melczer Aladár 276, 476
— August 1153
— Carl 388, 459
— Nikolaus 957, 972
Melecki Eduard 670, 709
— Valentin 985, 987
Meleg Ladislaus 807, 837
Melha Tiberius 803, 826
Melhárd Dionysius 1087
Melhuba Ladislaus 1115
Melichar Carl 1059, 1184
— Johann 1175
— Julius 293, 640
— Rudolf 110, 1143, 1144
— Wilhelm 289, 607
Melichár Johann 286, 404, 518
Mélik Andreas 686, 719
Melinski Friedrich 625, 1109
Melion Julius 100, 203
Melisch Franz 1227
Melkuhn Carl 1077

Digitized by Google

Melkus Felix 283, 548
— Milan 1175
— Oskar 211, 276, 922
Meller Anton 1109
— Béla 1054
Mellinger Artur 953, 971
Melnitzky Otto 780, 847
Melojer August 338, 607
Meloun Heinrich 329, 617
Mels-Colloredo Egon Gf. 1212
Meltzer Alfred 219
Melzer Anton 310, 501, 605, 1197
— Carl 254, 315, 588, 919
— Franz 337, 638
— Gustav 892, 963, 1096
— Isaak 349, 511
— Johann 269, 291, 500, 927
— Joseph 53
— Julius 261, 562
— Ludwig 668, 764
— Oskar 63, 166, 302, 501, 845
— Siegmund 326, 919
— Wilhelm 103, 1008
— -Bärenheim Heinrich 193
— v. Orienburg Carl 299, 478
— — Franz 119, 159
— Edl. v. Tapferheim Leonhard 75
Menacher Carl 1029, 1186
Menascze Gaston Freih. v. 684, 747
Menči Ottokar 808, 851
Mencin Franz 1167
Mencinger Johann 1165
— Leo 808, 822
Mendasch Alois 1151
Mende Friedrich 274, 516
— Othmar 951, 966
Mendel Johann 893, 903
Mendelein Adolf 1198, 1210
— Emil 71, 1211
— Rudolf 63
Mendelenyi Ladislaus 628
— — v. 354
Mendelsohn Joel 386, 449
— Moses 379, 421
Mendik Anton 959, 972
Mendl Eduard 381, 485
— Robert 338, 561
— Rudolf 1115
Mendlowski Bronislaus 1190
Mengele Anton 78, 233, 475
Mengen Adolf v. 183
— Carl Freih. v. 47
— Wilhelm Freih. v. 43
Menger Heinrich 396, 587
Mengerssen Hermann Freih. v. 661, 744
Menhardt Alfred 306, 451
Menkes Leopold 1163
— Moritz 451, 1104
Menner Anton 376, 601
Mennet Ludwig 370, 517
Menon Dominik 365, 595
Menschek Eduard 347, 427
Menschig rekte Menschik Anton 911, 1139
Menschiga Franz 892, 897
Menschik Alfred 55, 193
— Anton 286, 402
— Robert 300, 626
Mensdorff Albert Gf. 677, 703
— Alexander Gf. 50
— Artur Gf. 183
— Emanuel Gf. 44, 674, 703
Menser Adalbert 399
Mensi Ottokar 208
— Zdenko 786, 847
— v. Karbach Hugo Freih. 233, 612
Mensik Carl 991, 993, 1187
— Joseph 459, 1110
Mensshengen Ferdinand Freih. v. 670, 715
— Lothar Freih. v. 266, 610
Ment Adalbert 950, 970
Mentzar Joseph 792, 838
Mentzl Viktor 1169
Menz Ferdinand Edl. v. 297, 566
— Franz 332, 529
Menzel Carl 797, 856
— Robert 804, 848
— Wenzel 336, 557
Menzer Isidor 808, 871
Menzl Michael 1155
Meral Carl 368, 425
Meran Franz Gf. v. 657, 768
Meraviglia-Crivelli Anton Gf. 784, 860
— — Franz Gf. 782, 860
— — Friedrich Gf. 247, 608
Merbeller Wilhelm 76, 219, 524
Merbl Arnold 1182
Mereina Franz 344, 495
Merčun Anton 399, 541
Merdinger Rudolf 952, 967
Merei Hermann 889, 907
— Hugo 387, 475
Merena Miroslaus 1168
Merenyi Koloman 801, 832
— Kornel 893, 907
Meretta Gustav 247, 402
Mergl Eugen 245, 544
— Leopold 301, 480
— Edl. v. Rognitzthal Leopold 246, 460
— — Ottokar 256, 550
Merhal Ernst 76, 651, 748
Merhar Johann 341, 605
Morizzi Erik Edl. v. 208
Merk Adam 839, 1125
— Emil 258, 428
— Ernst 344, 575
— Otto 350, 435
Merkderstein Géza 294
Merkel Heinrich 774, 830
— Kerestely 344, 447
— Ludwig 177
Merker Adolf 350, 419
— Theodor 128, 776, 839
Merkl Adolf 1031
— Boguslav Ritt. v. 193
— Friedrich Ritt. v. 383, 924
— Heinrich 1119
— Rudolf 321, 920
— — Freih. v. 55, 174, 510
Merkle Marton 892, 909
Merkt Reinhold 1230
Merl Joseph 246, 462
— Paul 781, 837
Merlček Carl 65, 982
Merliczek Franz 120, 1001
Merlin Johann 1102
Merlitschek Richard 784, 860
Merna Ferdinand 1086
Merniak Joseph 1130
Mernig Eduard 342, 593
Merö Stephan 951, 971
Merolt Heinrich 177
— Wilhelm 1232
Merores Robert 272, 633
Mersch Wilhelm 962, 973
Mersi August Ritt. v. 279, 610
Mersich Andreas 392, 525
Mersitz Ferdinand 1175
Merta Adolf 255, 588
— Ignaz 1130
— Ladislaus 370, 561
— Theodor 110, 1009
Merten Carl 551, 547
— Marie Edl. v. 1233
— Marius Edl. v. 1216
— Maximilian Edl. v. 288, 494
— Moritz Edl. v. 278, 494
Mertens Anton Ritt. v. 67
— Carl Freih v. 56, 122, 153, 528
Merth rekte Mörth Franz 347, 409
Mertl Jakob 1228
— Ludwig 387, 413
— Peter 252, 482
Mertn Eduard 234, 484
Merunowicz Adam 798, 864, 555
— Siegmund 809, 861
— Thaddäus 513, 1110
— Wladimir 345, 431
Mervart Wenzel 397, 555
Merveldt August Gf. 78, 653, 716
— Max Gf. 37
— Maximilian Gf. 654, 736
Mervoš Joseph 223, 460
— Natalis 224, 580
— Peter 240, 574
Merwan Nikolaus 1104
Merwarth August 887, 898
— Franz 791, 858
Méry Rudolf 281, 534
Merz Alfred 358, 607, 1114
— Carl 376, 513
— Franz 76
— Moritz 321, 573
— Vinzenz 319, 934
Mesarosiu Kornelius 801, 866
Mesarović Slavko 348, 619
Meschendörfer Gustav 254, 552
— Hermann 272, 476
— Otto 373, 525
Meschkan Ferdinand 948, 970
Meseč Nikolaus 386, 405
Mešeg Othmar 362, 507
Mesesian Koriolan 329, 503
Mesić Johann 242, 594
Měska Franz 225, 458
Mesko de Felsö-Kubinyi Joseph 41, 43
Meskó Zoltán 433, 1109
— v. Csanád Alexander 683, 727
Mesl Jaroslaus 961, 978
Messer Alexander 332, 591
— Heinrich 1156
— Jakob 342, 487
— Maximilian 375, 467
Messerklinger Carl 342, 585
— Ludwig 267, 920
Messerschmidt Julius 672, 764
Messinger Emanuel 373, 529
— Johann 327, 573
— Moritz 349, 529
Messler Friedrich 289, 416, 1096
Messmer Oskar 285, 576
Messner Franz 889, 901
— Joseph 326, 495, 1085, 1027
— Paul 1000, 1030

Digitized by Google

Messzer Armin 956, 972
Měšťák Wenzel 1222
Mestek Franz 963, 978
— Johann 256, 448
— Ottokar 367, 585
Mestian Rudolf 893, 897
Mestitz Heinrich 355, 525
Mestrović Wilhelm 237, 410
— v. Arly Aurel 274, 466
— — Peter 1063, 1064
Mesuse Max 1168
Meszaros Ladislaus 375
Mészáros Alexius 327, 632
— Adalbert 1116
— Andreas 343, 573
— Emmerich 401, 497
— Franz v. 233, 464
— Johann 348, 359, 396, 479, 481, 487
— Joseph 241, 524, 1168
— Ladislaus 573
— Wilhelm 361, 439
— v. Szent Iván Erwin 669, 769
Mészaros de Szoboszló Johann 37, 39
— — Wilhelm 670, 720
Meszlény Emil 384, 543
— Géza 352, 557
Mészner Carl 384, 453
Mészöly Géza v. 275, 297, 410, 422
— Ladislaus v. 1190
Metall Adolf 1175
Metelka Adolf 626, 1123
— Miloslav 942
Metlicska Carl 317, 409
— Viktor 315, 409
Metnitz Adolf Ritt. v. 259, 566
Méttelét Anatol 249, 448, 1018
Metternich Paul Fürst 56, 183
Mettlik Johann 1077
Metz Carl 110, 1000
— Hermann 373, 523
— Julius 286, 570
— Rudolf Edl. v. 228, 536
— Walter 1230
Metze Hermann 297, 496
— Rudolf 243, 462
— Walter 355, 515
Metzger Hugo 289, 448, 1034
— Joseph 76, 205
— Julius Freih. v. 245, 602
— Otto Edl. v. 146, 1218
— v. Hackenthal Wilhelm Freih. 272, 592
Metzka Anton 256, 456
Metzler Eugen 793, 869
— Friedrich 313, 507
— Hermann 302, 556
Metzner Artur 1066
— Enrico 807, 819
— Felix 671, 709
— Friedrich 253, 384, 402, 555
— Hugo 788, 817
— Ludwig 77
— Wenzel 267, 404
Meusburger Joseph 1217
Meuser Adalbert 439
Meyer Adolf 1173
— Alois 882, 898
— Artur 375, 499
— Bernhard Ritt. v. 391, 491
— Eduard 363, 445
— Emil 281, 615
— Franz 395, 595
— Hermann 1144
— Hubert 264, 590
— Johann 58, 262, 618, 942
— Otto 1116
— Rudolf 304, 520
— Theodor Ritt. v. 55, 785, 854
— v. Fekete-Ardó und Nagy-Tarna Guido 57, 183
Meyern v. Hohenberg Albrecht Freih. 544
Meyern-Hohenberg Gottfried Freih. v. 1211
Meyersberg Paul 378, 485
Meyroser Edl. v. Meyberg Eduard 54
Meystrzik recte Mejstrik Carl 394, 431
Meyszner Ferdinand Edl. v. 282, 644
— Rudolf Edl. v. 304, 929
Meza Trajan 1168
Meža Michael 395, 457
Mezei Alexius 1175
— Isidor 1164
— Joseph 388, 413
— Stephan 360, 565
Mezey Bartholomäus 353, 925
— Emil 793, 868
— Géza 248, 478
— Julius 949, 970
Meznik Benedikt 987, 1187
— Johann 944, 981
— Julius 1228
Mezöffy August 397, 475
Mezriczky Ludwig 345, 479
Mezzadri Heinrich 777, 893, 1048
— Johann 224, 566
Miačević Peter 758, 1122
Miączyński Miecislaus 245, 516
Miakits Alois 307, 451
Miani Artur 361, 595
— Joseph 319, 613
Mianowski Marian 1166
Miazga Ignaz 302, 596
Mibelič Guido 396
Mičan Joseph 75, 225, 642
Micewski Siegmund Ritt. v. 76, 650, 758
Michaelis Franz 342, 527
— Frobert 384, 525
Michailovits Andreas 294, 932
Michal Wenzel 557, 1109
Michalczewski Gustav 393, 431
Michale Johann 360, 457
Michalek Adolf 221, 926
— Alexander 788, 831, 1040
— Anton 1153, 1163
— Artur 356, 451
— Gustav 345, 937
— Johann 74, 777, 859
— Julius 347, 937
— Richard 252, 610
Michálek Eduard 579, 1111
— Joseph 390, 595
— Viktor 361, 597
Michalewicz Athanasius 340, 461
Michalik Michael 58, 193
Michalkowski Eduard v. 193
Michall Emil 387, 597
Michalowicz Alfred 289, 923
Michalowski Alexander 758, 1188
Michałowski Ludwig Ritt. v. 798, 862
Michalsky Franz 315, 929
Michály Anton v. 257, 444
— Rudolf v. 263, 604
Michejda Alfred 668, 751, 1050
— Franz 345, 517
— Wladislaus 891, 899
Michel Edmund 671, 697
— Eduard 271, 646
— Franz 253, 534
— Gustav 801, 837
— Heinrich 383, 417
— Hermann 661, 770
— Hugo 727, 1189
— Johann 1167
— Maximilian 285, 506
— Robert 271, 646, 1018
— Rudolf 804, 813, 1107
— Wilibald 1179
Michelčić Rudolf 730, 870
Michelitsch Paul 1215
Micheller Andreas 398, 415
Michels Akos 388, 523
— Johann 240, 538
Micheluzzi Viktor 375, 409
Michetschläger Heinrich 301, 443
Michieli-Vitturi Drusimir v. 1168
— v. Vitturi Nikolaus 1211
Michl Abund 807, 853
— Adalbert 1148
— Andreas 1175
— Anton 894, 901
— Arnold Edl. v. 64, 183
— Carl 230, 280, 422, 518
— Ferdinand 379, 577
— Friedrich Edl. v. 301, 497
— Olivius 314, 501
— Rudolf 395, 577
— Wenzel 483, 851, 1111
— Wladimir 1107
Michler Oskar 362, 531
— Rudolf 350, 555
— Wenzel 343, 615
Michlstetter Friedrich 653, 708
Michnay Adalbert v. 305, 497
— Ludwig v. 62, 193
Michnik Georg 954, 976
— Gustav 1202, 1210
— Jakob 378, 481
Michor Michael 367, 495
Michorl Albert 335, 415
Michtner Franz 324, 936
Mick Gustav 240, 440
Micka Carl 964, 978
Mickiewicz Maryan 331, 449
Micko Felix 272, 514
Mičko Gregor 1225
Micksch Friedrich 382, 585
Micoli Johann 246, 648
Microys Adolf Ritt. v. 269, 636, 1019
— Julius Ritt. v. 890, 903
— Wilhelm Ritt. v. 66, 123, 158
Micsatek Ludwig 344, 413
Micskey Koloman 1092
Micu Alexander 301, 482
Micula Edgar 140, 657, 768
Miculescu Adrian 292, 518
Midowicz Kasimir 262, 550, 1023
— Ludwig 368, 427
Miecik Ladislaus 1190
Mielenhausen Carl 806, 880
Mielichhofer Siegmund 882, 902
Mieling Ludwig 1008, 1074
Mielli Ernst 230, 630
Mielnik Nikolaus 390, 419
— Wladimir 362, 513
Mieniewski Hermann 857, 1123
Mienzil Carl 232, 560
Mier Adam Gf. 42
Mierczuk Witold 344, 517
Mierka Ignaz 795, 841
— v. Morva-Luszko Alfred 206, 1023
— — Emil 657, 724

Digitized by Google

Miernik Eugen 322, 491
Mieroszewski Heinrich Ritt. v. 676, 771
— Kasimir Ritt. v. 1222
Mięsowicz Erwin 1115
— Joseph 790, 856, 984
— Leo 314, 445
— Stanislaus 364, 431
Miess Ludwig 261
— Rudolf 272, 520
Miessel Julius 999, 1028
Miessl Hugo 1003, 1061
Miesz Ludwig 405
Mietzl August 97, 206
Mifka Gottfried 1226
Migotti Norbert 1214
Migula Edgar 244, 402
— Wilhelm 247, 490
Mihailić Ivo Ritt. v. 240, 476
— Milivoj Ritt. v. 246, 480
Mihailovic Demeter 63, 226, 540
— Stephan 235, 476
Mihaiu Trajan 800, 969
Mihajlović Paul 309, 557
Mihálcsics Georg 74
Miháliffy Dionysius 350, 489
Mihalić Boguslav Ritt. v. 249, 414
— Johann 296, 320, 465, 644
Mihalics Michael 1095
— Paul 328, 533
Mihálik Johann v. 55
Mihaljević Georg 235, 935
— Michael 205, 246, 642
Mihaljevich Andreas 1227
Mihalótzy Alexander v. 943, 979
Mihalovich Adrian Edl. v. 656, 728
Mihalovics Franz 249, 438
— Johann 366, 567
— Livius 1151
Mihálovics Adolf 369, 497
Mihalovits Zoltán 783, 832
Mihaltianu Johann 149, 1092
Mihály Emmerich 350, 553
Mihályi Koloman 950, 970
— Eugen 254, 544
— Stephan 953, 971
Mihálykovics Nikolaus 378, 465
Mihanović Edl. v. Frankenhardt Adolf 1127
— — Carl 77, 232, 532
Mihelfy Erwin 798, 832
Mihelić Guido 523
Mihelnes Ludwig 1103
Mihletić Joseph 372, 507
Mihola v. Klokotfels Gustav Ritt. 314
Mijatovic Milosch 351, 541
Mik Carl 785, 816
— Robert 777, 877
Mika Gustav 329, 589
— Robert 300, 592
Mikašinović Basil 597
— Radoslav 325, 579
Mike Zoltán 1220
— de Csomortán Zoltán 1211
Mikecz Johann 381, 479
Mikes Béla 1178
— Eugen 400, 523
— Joseph 369, 411
Mikesch Gustav 1231
— Joseph 1181
Mikeska Heinrich 970, 1122
Mikessić Eugen Edl. v. 261, 574
— Gustav Edl. v. 263, 645
Miklas Eduard 342, 437
Miklás Michael 254, 438
Miklaučić Richard 1214
Miklautz Eduard 362, 519
Mikler Andreas 794, 837
— Gustav 339, 436
Miklić Anton 1086
Miklos Adalbert 344, 545
— Aladár v. 654, 748
— Árpád 368, 463
— Géza Moritz 341, 413
— Samuel 332, 501
— Stephan 370, 439
Miklosi Edmund 886, 900
Miklósi Alexander 286, 478
Miklósy Franz 368, 571
Miko Gabriel 807, 874
Mikola Alexander 796, 826
— v. Klokotfels Alois Ritt. 261, 572
— — Gustav Ritt. 613
Mikolás Edmund 783, 838
Mikolasch Eugen 772, 824
— Rudolf 890, 892
Mikolašek Norbert 235, 508
Mikoletzky Franz 274, 468
— Rudolf 787, 822
Mikolji Belisar 313, 593
Mikosch Ignaz 1226
Mikoss Alfred v. 264, 496
Mikosz Carl 232, 512
— Johann 342, 555
Mikowetz v. Minkewitz Adalbert Ritt. 776, 855
Mikowiny de Breznohánya Ludwig v. 35
Miksch Alfred 170, 896
— Carl 370, 643
— Heinrich 267, 637
— Julian 1070, 1099
— Marie 1053
Miksche Otto 397, 535
Mikšić Alois 307, 519
— Stephan 1191
Mikšinović Basil 366
Mikszád Ludwig 1177
Mikula Anton 239, 514
— Maximilian 279, 922
Mikulás Wenzel 359, 368, 423, 647
Mikulasch Franz 283, 422
Mikulaschek Carl 366, 419
— Julius 292, 420
Mikulášek Julius 1008, 1068
Mikulecky Johann 963, 978
Mikuleczky Franz 1217
Mikuletz Johann 535, 1111
Mikuli Friedrich 393, 461
— Johann Ritt. v. 660, 704
Mikulić Matthias 307, 557
Mikulicz Alfred 302, 526
— Valerian 314, 593
— -Radecki Valerian Ritt. v. 69, 165, 534
Mikulik Johann 1167
Mikulski v. Rawa Ladislaus 272, 644
Mikusesak Géza 376, 545
Mikuta Alfred 777, 864
Milač Ignaz 555, 1125
Milacsek Aladár 308, 502
Milaczek Ferdinand 71, 193
— Wilhelm 916, 1138
Milaković Stephan 539, 1125
Milani Joseph 784, 867
Milanov Dušan 242, 410
— Radoslav 1003, 1033
Milássovics Carl 297, 598
Miłaszewski Peter Ritt. v. 657, 760
Milave Joseph 224, 578
Milch Aurel 382, 523
— Joseph 368, 521
— Kornel 342, 425
Milde Hugo Ritt. v. 54, 174, 434
— Johann 354, 937
Mildner Artur 784, 815, 1048
— Franz 800, 836
— Fridolin 238, 402
— Heinrich 945, 965
— Joseph 249, 642
— Raimund 222, 478
— Robert 892, 901
— Rudolf 255, 430
Mildorf Franz 946, 979
Mildschuh Wilibald 962 978
Milenković Alexander 61, 169, 863
Miletić Markus 1076
Milewski Alfred 676, 771
Milfait Wenzel 1218
Milić Alois 1213
— Demeter 1119
— Johann 1108
— v. Pernikgrad Stanislaus 235, 540
Miličić Joseph 1086
Milius v. Rastičevo Carl 787, 842
— — Daniel 68, 193
— — Rudolf 304, 502
Miljuš Georg 61, 225, 532
Milkó Julius 376, 529
— Wilhelm 1117
Milkofsky Carl 911, 1141
Milković Johann 401, 433
— Joseph 314, 575
Millauer Otto 296, 466
Millea Stephan 296, 566
Millekić v. Carlowitzgrad Felix Ritt. 656, 696
Millemoth Friedrich 893, 905
Millenković Benno v. 1212
Miller Eduard 263, 534, 887, 908
— Joseph 1154
— Miecislaus 289, 928
— Robert 261, 640
— Stanislaus 789, 814
— zu Aichholz Eugen Ritt. v. 684, 693
Millesich Richard 1230
Millig Julius 377, 465
Millinković Alexander 1219
— Branko 1217
— Milan Ritt. v. 1214
— — Miloš 362, 575
Million Richard 293, 522
Millivojevich Peter 60, 170, 823
Millner Hans 350, 622
Millonig Joseph 1217
Milner Hermann 805, 846
Milobara Svetozar 315, 641
Milojević Johann 297, 496
— Milan 284, 600
— Slavoljub 264, 935
— Stephan 71, 193
Milos Georg 802, 828
Milosavljević Emil 312, 465
Milosević Alexander 1215
— Daniel 788, 841
— Milan 240, 496
Milosevits Milos 343, 459
Milost Wenzel 1190, 1230
Milota Wenzel 599, 1094
Milowicz Anton 576
Milowiz Anton 229
Milski Joseph 1148
Miltschitzky Franz 241, 564

Milutinovich v. Melowsky Freih. v. Weixelburg Theodor 46
Milz Franz 469, 1119
— Johann 1155
Mimler Johann 893, 901
Mimra Ägidius 290, 422
Mina Alois 206
Minach Anton 1220
Mario 317, 573
Spiridion 399, 559
Minaf Emil 384, 457
— Ignaz 304, 583
— Thomas 380, 605
Minarelli-Fitzgerald Alexander Chev. 119, 160
Minafik Franz 393, 517
— Friedrich 1177
— Joseph 1230
Minarzik Robert 275, 935, 1040
Minassowicz Carl 1009
Minatti Franz 916, 1138
Minczeles Berl 1175
Minder Ernst 1169
Mindl Franz Edl. v. 193
— Rudolf Edl. v. 665, 693, 1046
Mingazzi de Modigliano Alfons Ritt. 657, 716
— — Eduard Ritt. 178
Minich Eugen 681, 749
Minier Wilhelm 963, 978
Minkus Carl 302, 532
— Friedrich 328
— Wilhelm 301, 532
Minnich Johann 371, 573
Minsinger Alfred 305, 437
Mintsek Anton 1022, 1084
Minutillo Erich Freih. v. 282, 612
— Franz Freih. v. 1200, 1207
Miok Alexander 318, 571
Miokovich Stephan v. 654, 732
Mioni Rudolf 382, 575
Miorini Edl. v. Sebentenberg Ferdinand 239, 428, 1021
Mirbach Franz Freih. v. 667, 753, 1036
— Theodor Freih. v. 664, 735
Mircsov Anton 363, 539
Mirička Hugo 257, 596
Mirilović Konstantin 998, 1059
Mirković Duschan 284, 607
— Emil 998
— Narzis 1178
— Tomo 385, 645
Mirna Anton 663, 754
Miron Justin 795, 868
Mironowicz Eustachy 347, 511
— Valerian 799, 863
Mirosavljević Andreas 366, 541
— Emil 290, 596
— Sorgo Hermann v. 1219
Mirth Carl 247, 458
Mirtl Franz 70, 1210
— Richard 316, 613
Miščević Gregor 170, 424
— Simon 65
Misch Joseph 246, 448
Mischek Johann 232, 920
Mischler Georg 62
Mischinger Carl 232, 500
— Gregor 269, 572
— Viktor 246, 500
Mischitz Franz 347, 517
Mischke Heinrich 281, 600
— Johann 248, 644
— Thaddäus 1193
Mišek Hubert 935, 976
— Ladislaus 241, 935
Misera Edmund 912, 1137
Mises Heinrich Edl. v. 680, 763
Miška Carl 1122
— Johann 337, 601
— Rudolf 891, 899
Miskolczi Julius 398, 505
Miskolczy Paul v. 685, 711
— v. Mező-Telegd Ludwig 679, 747
Miskoltzy-Szigyártó Arpad Edl. v. 305, 429
Miskov Stephan 399, 523
Miškovsky Carl 1222
Missbach Wilhelm 381, 485
Missliwetz Heinrich 245, 572
— Vinzenz 258, 442, 1166
Missuray Felix 316, 539
Mišta Wenzel 629, 1108
Mišulin Robert 800, 871
Miszkiewicz Stanislaus 284, 554
Miticzky de Nemes-Mitics et Csörtör-tök Koloman 94
Mitis Ferdinand Ritt. v. 246, 408
— Franz 305, 640
— Moritz Ritt. v. 1151
— Oskar 890, 905
Mitkrois Alfred 68, 193
Mitlacher Alfred 136, 207
— Gustav 656, 706
Mitreiter August 1148
Mitrović Spiridion Ritt. v. 56, 183
Mitschanek Adolf 999, 1028
Mitschdörfer Rudolf 887, 896
Mitscherling Hugo 1176
Mitschka Kasimir 1113
Mitschke Carl 1181
Mittacsek Árpád 313, 931
Mittag Edl. v. Lenkheym Rudolf 678, 717
Mittelbach Anton 1075
Mittelmann Bartholomäus 347, 539
Mittendorfer Johann 359, 519, 1097
— Ottokar 1149
— Raimund 319, 561
Mittenhuber Kamillo 784, 830
— Egon 210, 272, 426
Mitter Heinrich Edl. v. 659, 762
— Maximilian 779, 878
— Richard 1223
Mitterbacher Heinrich 1205, 1218
— Joseph 256, 582
Mitterberger Friedrich 300, 429
— Wilhelm 670, 693
Mitteregger Carl 264, 494
— Franz 116, 207
Mittermann Viktor 395, 421
Mittermayer Friedrich 258, 496
Mittermayr Gebhard 387, 585
— Julius 288, 568
Mitterpacher v. Mittenburg Gustav 326, 603
Mitterreiter Franz 387, 605
Mitterwallner Joseph 1060, 1183
— Michael 220, 402
— Edl. v. Unkenheim Nikolaus 193
— — Theodor 662, 691
Mittig Joseph 362, 581
Mittler Ernst 338, 485
— Paul 950, 966
Mittweg Dionys 372, 501
Mityska Ernst 947, 969
Mitzka Anton 132, 1142
— Carl 886, 896
Miutza Alexander 581, 1120
Mizera Joseph 459, 1108
Mizzan Amilkare 892, 903
Mjk Ignaz 240, 932
Mladějovsky Joseph 364, 641
— Wenzel 1174
Mládek Rudolf 298, 515
— Wenzel 264, 516
Mladenović Georg 221, 631
Mladiata Johann 1224
Mladić Adolf 1212
Mladý Jaroslaus 1112
Mlaker Ferdinand 715, 1187
— Guido 314, 491
Mleczko Michael 362, 515
Mlikowsky v. Lhota Carl Ritt. 774, 818
Mlinać Matthias 1150
Mlinar Alois 893, 903
Mlinař Johann 607, 1104
Mlinek Anton 247, 516
— Wilhelm 310, 640
Mlocki-Dziokowski René Ritt. v. 668, 771
Mnerka Ladislaus 353, 581
Mniszek v. Buzenin Stanislaus Ritt. v. 668, 756
Moaka Elias 1076
Möbius Rudolf 277, 558, 1026
Moc Eduard 784, 815
— Friedrich 329, 620
— Joseph 112, 206
Möchel Rudolf 290, 518
Mochnacki Stephan 1087
Mocker Albin 795, 857
— Armin 940
— Carl 331 601
— Julius 384, 485
— Wilhelm 269, 412
Möckesch Friedrich 478
— Johann 247, 462
— Viktor 1132
— Wilhelm 1174
Möckl Joseph 385, 429
Mocsári Dyonisius 355, 537
— Koloman 954, 971
Mocsáry Eugen 256, 278, 566, 623
— Friedrich 328, 571
— v. Bocsár Ladislaus 685, 721
— — Ludwig 686, 725
Mócsy Stephan 354, 453
Moczár Andor 369, 417
Moczkovcsák Gustav 355, 632
Mocznay Wilhelm 1154
Modena Carl Conte de 57
— Ettore Conte de 353, 579
Modes Carl 304, 335 427, 563
— Rudolf 308, 427
Modić Franz 327, 629
— Johann 331, 647
Módl Ludwig 796, 829
Modficky Eduard Ritt. v. 56
Modrijan Jakob 60, 142, 1008
Modritzky Franz 224, 542
Modrovits Adalbert 389, 537
Mody Franz 302, 478
Moese Edl. v. Nollendorf Artur 61, 219, 546, 758, 818
— — Wilhelm 1217
Moess Joseph 315, 545
Moessen Wilhelm 957, 977

Digitized by Google

Moest Gustav 914, 1140
Moesz Gustav 348, 535
Moga Georg 501, 1104
— Romulus 248, 520
— Valerius 257, 570
Móga Viktor v. 237, 602
Mogan Béla 284, 919
Mogyoróssy Koloman 298, 544
Mohacsy Ludwig 380, 453
Mohal Johann 380, 443
Mohan David 806, 874
Mohapel Gustav 74, 223, 500
Mohapl Leopold 955, 976
Moharos Johann 995, 1187
Mohatsy Stephan 375, 557
Mohelský August 381, 583
— Georg 946, 979
— Hugo 267, 646
Mohl Joseph 1107
Mohler Konrad 801, 833, 1096
Möhner Anton 295, 456
Mohora Michael 314, 495
— Paul 75, 169, 833
Mohorko Joseph 369, 559
Mohr Adam 400, 483
— Anton 306, 536
— Béla 1029
— Carl 283, 288, 400, 403, 536, 601, 933, 1039, 1121
— — Christoph Freih. v. 32
— Gustav 307, 489
— Jakob 947, 970
— Johann Friedrich Freih. v. 43
— Wendelin 266, 536
Möhwald Carl 267, 556
— Oktavian 789, 818
— Odon 281, 426
— Oliver 264, 426
— Oskar 254, 406
Moian Spiridion 1125
Moiser Johann 892, 903
Mojsilović Emilian 362, 541
Mokcsay Josef 1178
Mökesch Friedrich 280
Mokry Carl 918, 1139
— Wenzel 1076
Mokrzycki Kornelius 370, 461
— Georg 396, 515
Molan Spiridion 496, 1125
Molcutu Alexander 940
Mölczer Rudolf 242, 459
Mold Edl. v. Möllheim Oskar 77, 651, 754
— — Wenzel 655, 714
Moldauer Heinrich 272, 602
Moldner Oskar 388, 595
Moldovan Joseph 340, 465
— Julius 334, 527
Moldovan Valerian 357, 635
Moldoványi Adalbert 793, 841
— Julius 374, 433
Moldrik Anton 255, 452
Molecz Hugo 240, 542
Molignoni Giuseppe 336, 613
Molin Georg 882, 910
Moline Carl 384, 641
Moliński Andreas 1088
Molisch Moritz 76, 231, 572
Molitor Anton 274, 448
— Carl 519
Molitorisz Julius 336, 645
Moll Albert 289, 618, 1034
— Anton Freih. v. 46
— Johann 302, 426
— Leopold 316, 575
Mollender Ladislaus 368, 589
Möller Adolf 116, 1002
— Alfred 941
— Carl v. 212, 284, 450
Mollien Ludwig 796, 829
Mollik Hubert 795, 813
— Ignaz 779, 825, 1025
Mollinary Koloman 67, 164, 520
— Eduard 237, 472
— v. Monte Pastello Anton Freih. 53, 174, 476
— — Franz Freih. 62
Mollini Heinrich 244, 516
Molnár Adalbert 365, 633, 782, 829
— Aladár v. 297, 519
— Alexander 310, 536
— Arpád 337, 493
— Artur 367, 497
— Carl 366, 479
— Emmerich 800, 842
— Ernst 367, 479, 1177
— Eugen 348, 368, 393, 475, 479, 537
— Gabriel 453, 1012
— Gergely 356, 525
— Géza 393, 397, 475, 527
— Joseph 303, 567, 801, 835
— Julius 332, 344, 425, 553
— Ladislaus 354, 425
— Leo 299, 403
— Ludwig 359, 503
— — v. 667, 740
— Michael 945, 969
— Oskar 385, 487
— Stephan 288, 588, 901, 994, 1047
— Tiburtius v. 275, 466
— Wilhelm 1016
— de kereszt et Vajka Alexander 274, 606
Molnár v. Péterfalva Desiderius 204
— de Vayka Ludwig 1176
— v. Rudina Eugen 564, 464
Molter Jakob 246, 410
Molterer Eduard 360, 569
Moltke Adam Gf. 55
— Adolf Freih. v. 258, 512
— Maximilian Freih. v. 308, 483
— Rudolf Freih. v. 1132
Momirović Kosta 352, 557
— Welimir 349, 541
Monczka Joseph 893, 901
— Maximilian 1011
Mondel Friedrich 946, 981
Monderer Bernhard 1191
Mondl Rudolf 1179
Mondschein Artur 1176
Monfroni v. Monfort Moritz Freih. v. 51
Mongold Carl 1156
Monné Carl 270, 430
— Ludwig 781, 863
— Zdislaus 322, 597
Monse Ferdinand Edl. v. 66
Monszpart Alexius 277, 544
— Stephan 953, 971
Montani Julius 290, 408
— Valerius 303, 501
Montecuccoli-Polinago Alfons Gf. 67 193
— — Ernst Gf. 884, 896
— — Ferdinand Gt. 667, 753
— Rudolf Gf. 1197, 1207
Montenuovo Wilhelm Gf. 50
Montfleury Ludwig Freih. v. 41
Montibeller Heinrich 294, 512
Monti-Vicin Joseph 373, 445
Monthuisant Bruno Freih. v. 51
— Johann Chev. 43
Montzka Anton 253, 422
— Heinrich 941
Monzer Franz 238, 564
Moor Ernst 802, 868
Moór Peter 1015, 1080
Moos Heinrich 401, 423
Moosbrugger Ferdinand 778, 858
— Heinrich 884, 909
Mor v. Sunnegg und Morberg Erich Ritt. 1059, 1153
— — Franz Ritt. 236
— — Günter Ritt. 799, 864
Mór Julius 1175
Morak Carl 379, 547
— Viktor 277, 434
Morandi Gregor 613, 1110
Morar Georg 342, 527
Morari Franz 316, 421
— Joseph 1227
Morariu Johann 280, 522
Morász Adalbert 393
— Béla 479
Moratti Carl 320
— — de 435
Morave Michael 347, 595
Moravcsik Alexander 390, 477
— Cyrill 775, 870
— Tibor 671, 744
Moravec Albert 333, 549
— Jaroslav 248, 424
— Joseph 325, 421
— Rudolf 267, 514
Morávek Břetislaw 400, 437
— Franz 941
— Jaroslaus 369, 549
— Julius 1165
— Rudolf 379, 581
Moravetz Adolf 1062, 1064
— Siegmund 891, 907
Morawek Carl 948, 975
— Julius 315, 633
— Rudolf 310, 425, 790, 886
— Wenzel 72, 193, 1077
Morawetz Alfred 262, 542
— Alois 984
— Franz 1133
— Gustav 300, 530
— Joseph 391, 641
— Julius 813, 1122
— Maximilian 346, 403
— v. Klienfeld Alfred 666, 706
— — Otto 64, 108, 152, 522, 1013
— v. Moranow Carl 178
Morawski Andreas 1176
— Ludwig 254, 412
Morberth Johann v. 40
Morbitzer Edl. v. Morgenfeld Stephan 248, 496
Mordavszky Joseph 916, 1132
Mordax Guido v. 1177
Móre Ladislaus 277, 464
Morelli Albert 1208
— Richard 232, 425
Morgenbesser Maximilian 312, 534
Morgenstern Anton 247, 480
— Ernst 960, 978

Morgenstern Gustav 227, 536
— Iwan 1152
— Joseph 302, 478
— Maximilian 801, 847
— Moritz 360, 475
— Otto 489, 1006
— Wilhelm 1152
Morgner Joh nn 372, 423
Morhammer Viktor Freih. v. 103, 1004
Moricz István 329, 527
— Joseph 358, 469
Móricz v. Técsö Alexander 94
— — Koloman 272, 446
— — Samuel 447, 326
Moriggl Anton 227, 408
Morin Franz 1214
— Matthias 120
— Silvius 1224
Moritsch Edl. v. Morenau Carl 193
— — Herbert 395, 511
Moritz Dionysius 352, 425
— Johann v. 45
Mörk v. Mörkenstein Alexander 126, 229, 490, 1002
— — Johann 67, 135, 155
— — Wenzel 219, 518
Mörl Carl 1194
— zu Mühlen und Sichelburg Alois Ritt. v. 65
Moro Eduard 245, 935
— Ernst 1116
Morocutti Franz 55, 173
Morocz Koloman 799, 828
Morócz Joseph 388, 459
Morocza Dionysius 352, 467
Morokutti Joseph 276, 416, 1058
Morovich Carl 672, 738
Morpurgo Artur Freih. v. 676, 695
Morres Wilhelm 355, 930
Morsey Joseph Freih. v. 665, 695
Morski Franz 1170
Morstadt Adolf 272, 644
— Rudolf 948, 966
Mörth Wilhelm 66, 1209
Morton Friedrich 236, 434
Morvay Adalbert 268, 606
— de Alsó Drskócz Akos 672, 725
Morway Wilhelm 395, 523
Morwitzer Carl 917, 1138
Morzin Ferdinand Gf. 38
Mosa v. Saros Magyar Berkesz u. Karulja Joseph 804, 868
Morsánszky Zoltán 805, 839
Mosauer Friedrich 374, 647
— Louis 961, 978
Mosch Emil 321, 547
— Joseph 55
Mosché Erich 685, 691
Moschitz Carl 193
Möschl Ferdinand 1149
— Leopold 1167
Moser Alois 377, 429
— Carl 342, 374, 375, 445, 561, 583
— Eduard 917, 1138
— Franz 357, 541
— Gustav 207, 281, 414
— Johann 765, 1187
— Ludwig 891, 897
— Oskar 245, 422
— Otto 343, 607
— Paul 894, 905
— Zdenko 230, 450
— von und zu Lanzenhofen Otto 231, 494
— -Seeland Franz 232, 418
Moses Bernhard 333, 415
— Ernst 368, 523
Mosetig Anton v. 183
Mosettig Ernst 392, 937
— Justus 1227
Moshammer Carl 1163
— Joseph 359, 479
Mosing Alfred 256, 622
— Ernst Edl. v. 99, 1129
— Joseph Edl. v. 1062, 1064
— Stanislaus v. 1108, 1023
— Wilhelm Edl. v. 1100
Mosingiewicz Michael 353, 427
Moskaliuk Carl 343, 483
Moskovič Felix 382, 455
Moskovics Rudolf 958, 972
Moskovits Adolf 353, 475
— Heinrich 1043, 1159
— Nikolaus 803, 842
Moskovitz Jakob 391, 475
— Maximilian 1223
— v. Zemplen Iwan 679, 725
Moskwiński Adam 1216
Mossbauer Michael 1068, 1187
Mössenbichler Joseph 1071, 1119
Mossettig Eugen 305, 936
Mossig Alfred Ritt. v. 67, 655, 706
— Carl Ritt. v. 54, 178
— Johann Ritt. v. 232, 498
— Rudolf 668, 713
— Theobald Ritt. v. 56, 178
Mössl Joseph 306, 590
Mossler Gustav 941
— Joseph 322, 933
Mössmer Julius 329, 611
Mostböck Joseph 778, 838
Mostecky Florian 343, 937
Moster Alexander 399, 433
— Bernhard 353, 507
— Mavro 375, 433
Mostler Edmund Edl. v. 667, 703
Mostowski Heinrich Ritt. v. 228, 560
Möszl Carl 257, 552
Moszyński Edmund 396, 517
Motak Ferdinand 1158
Mothwurf Joseph 891, 901
Motka Carl 362, 521
— Robert 330, 587
Motkó Paul v. 258, 450
Motrycz Ladislaus 1176
Motti Carl 950, 975
— Rudolf 302, 438
— Zdenko 295, 454
Motusz de Alsó-Rásztoka Géza 319, 407
— — Ladislaus 193
Motyczyński Carl 374, 427
Motylewski Xaver 339, 461
Motz Hermann 296, 644
Moučka Johann 233, 416
— Joseph 1166
Moudrý Franz 360, 549
Mouillard Aladár v. 667, 746
— Oskar 670, 746
— Viktor v. 193, 205
Moys Edl. v. Ludrova Desiderius 74, 773, 840
Moyses Carl 310, 931
Mozer Alexander 297, 422
— Eugen 273, 428
Mózes Samuel 344, 565
Mozsolics Stephan 377, 533
Mráček Gottfried 291, 532
Mrak Johann 882, 904, 1169
Mrakava Joseph 271, 404
Mrakota Miloslav 309, 443
Mrakovic Duschan 270, 568
Mras Franz 780, 870
Mrasek Carl 343, 585
— Joseph 253, 584
— Otto 216, 584
Mrásek Ernst 646
Mravinac Georg 310, 412
Mravljak Johann 398, 648
— Georg 1087
Mraz Wenzel 204, 482
— -Marek Robert 1191
Mráz Alexander 244, 452
— Franz 1166
— Friedrich 1085
Mrazek Adolf 1153
— Anton 304, 936
— Stephan 221, 414
— Thomas 880, 1188
Mrázek Carl 380, 519
— Johann 946, 965
— Joseph 398, 577
— Edl. v. Wehrbrod Joseph 664, 718
— — Viktor 193
Mrihlad Erwin 789, 879
Mrizzi Erik Edl. v. 208
Mrkvička Ladislaus 398, 555
Mroczkowski Stanislaus Ritt. v. 258, 430
Mrowetz Wilhelm 112, 1011
Mrowiec Gustav 367, 601
— Kasimir 387, 427
Mróz Adam 963, 978
Mrożek Joseph 393, 513
Mrozowicki Kasimir Ritt. v. 805, 862
Mrvik Franz 379, 605, 769, 893, 901, 1109
Mrzljak August v. 277, 604
Muačević Vojin 367, 557
Mucha Carl 1190
— Ignaz 415, 1121
Muchmayer Eugen v. 261, 572
— Paul v. 784, 877
Muck Andreas 193, 806, 869
— Friedrich Edl. v. 267, 625
— Johann 893, 897
— Rudolf Edl. v. 282, 590
Mück Anton 313, 481
— Artur 399, 449
— Ernst 351, 587
— Franz 1117
— Marian 315, 517
— Otto 271, 480
— Rafael 1115
— Rudolf 800, 826
Mucka Friedrich 949, 975
Mücke Emil 802, 824
Mučurlia Gottlieb 74, 224, 590
Mudra Artur Edl. v. 273, 470
— Wenzel 1164

Digitized by Google

Mudrak Anton 894, 901
— Julian 391, 451
Mudrich Carl 392, 555
Mudroch Kamillo 791, 871
Mudrovčić Joseph 70
Mugerauer Joseph 1059, 1183
Mühl Rudolf 911, 1141
Mühlbauer Ernst 317, 419
— Ferdinand 429, 1006
— Leopold 1228
Mühlberg Oskar 351, 483
Mühlberger Anton 1156
— Hubert 292, 590
— Joseph 1059, 1184
— Rudolf 247, 578, 1031
Mühleisen Ernst 345, 403
— Hermann 783, 828
— Julius 333, 429
Mühlhaus Julius 679, 715
Mühlhauser Ignaz 261, 438
Mühlhofer Emil 214, 908
Mühlig Ludwig 799, 864
Mühlinghaus Carl 804, 833
— Gustav 808, 880
Mühlwerth Moritz v. 193
Muhr Andreas 1151
— Anton 959, 972
— Othmar 653, 734
Mühr Joseph 1146
Mühsam Samuel 1020
Muhvić Franz 296, 460
Muić Anton 55, 213, 1004
Mukařovský Vinzenz 1158
Mulaček Otto 1224
Müldner Artur 1209
Mulej Anton 335, 435
Mülhofer Koloman 1152
Mülldorfer Viktor 1143
— v. Ylesew Menard Ritt. 1171
Müller Adalbert 259, 389, 565, 640
— Adolf 256, 715, 801, 817, 926, 1122
— Alexander 957, 967
— Alfred 243, 262, 268, 466, 488, 636, 1129, 1176
— Alois 65, 290, 356, 405, 577, 1225
— Andreas 281, 598
— Anton 451, 587, 1009, 1110, 1229
— Árpád 355, 537
— Artur 294, 295, 336, 345, 437, 478, 607, 644, 651, 728
— Bernát 960, 973
— Bernhard 1226
— Bodo 317, 489
— Burghard 314, 561
Müller Carl 70, 231, 234, 250, 259, 262, 285, 292, 298, 331, 358, 386, 392, 443, 448, 464, 492, 550, 571, 592, 593, 618, 639, 640, 774, 845, 886, 887, 896, 900, 921, 941, 1132, 1190
— Dagobert 1216
— Edmund 245, 935
— Eduard 236, 502, 805, 813
— Egon 377, 561
— Emil 272, 368, 411, 478, 1116, 1213, 1219
— Erich 1168
— Ernst 800, 866, 886, 900, 960, 968, 1038
— Erwin 71, 203
— Eugen 130, 206, 295, 576, 925
— Felix 282, 590
— Ferdinand 314, 347, 483, 509, 1115, 1196
— Franziska 1233
— Franz 237, 304, 328, 359, 407, 461, 500, 549, 553, 611, 784, 862, 1105
— Friedrich 58, 267, 268, 269, 309, 335, 340, 369, 431, 455, 456, 481, 538, 574, 587, 783, 843, 945, 969, 1175, 1177
— Georg 262, 538, 1134
— Géza 892, 899
— Gottfried 1074
— Guntram 1168
— Gustav 245, 291, 330, 381, 382, 443, 524, 531, 572, 589, 620, 671, 707, 803, 848, 935, 1043, 1125, 1159, 1174
— Heinrich 351, 357, 362, 469, 495, 911, 923, 1116, 1137, 1233
— Hermann 798, 811, 1160
— Hugo 276, 324, 335, 364, 469, 540, 601, 627, 882, 898
— Ignaz 114, 249, 408, 1064, 1121
— Imre 397, 523
— Joachim 477, 1108
— Johann 99, 112, 206, 235, 242, 265, 355, 356, 436, 460, 492, 499, 585, 795, 877, 1110, 1154
— Joseph 222, 227, 240, 292, 308, 317, 339, 361, 366, 370, 375, 384, 417, 420, 433, 437, 461, 478, 526, 537, 575, 586, 597, 644, 893, 906, 907, 1043, 1074, 1116, 1162
— Julius 332, 336, 507, 804, 841, 937
— Konrad 333, 485
Müller Laurenz 957, 977
— Leo 352, 621
— Leopold 374, 585, 890, 905, 1071, 1119
— Ludwig 292, 321, 528, 537
— Matthias 677, 725
— Maximilian 493, 778, 814, 1121
— Michael 131, 1007
— Moritz 1178
— Nathan 793, 869
— Norbert 303, 634
— Oskar 285, 592
— — v. 284, 544
— Otto 277, 286, 382, 402, 530, 611, 892, 903, 1177
— Philipp 513, 1106
— Richard 205, 233, 312, 336, 454, 538, 609, 796, 871, 1217
— Rudolf 205, 242, 246, 390, 490, 589, 616, 725, 890, 903, 963, 973, 1095, 1121
— Theobald 260, 540
— Theodor 1161
— Viktor 305, 383, 480, 797, 836, 928
— Vinzenz 775, 877, 979, 1189
— Walter 1153
— Wenzel 310, 449, 795, 873, 1203, 1224
— Wilhelm 253, 329, 599, 642, 667, 705, 1167, 1168
— Wolfgang 328, 403
— Zoltán 399, 529
— v. Bannenfels Anton 193
— v. Berneck Carl 805, 847
— — Max 378, 485
— v. Eck Emanuel 160
— v. Elblein Artur Ritt. 236, 927
— — Eduard Ritt. 67, 165, 562
— — Friedrich Ritt. 1208
— — Viktor Ritt. 260, 935
— -Hörnstein Michael Freih. v. 792, 854
— v. Klingspor Artur Freih. 781, 835
— v. Königsbrück Hermann 206, 1025
— — Ladislaus 308, 613
— — Robert 254, 428
— v. Mayensee Franz 1208
— — Rudolf 666, 764, 1036
— v. Mühlenkampf Johann Erhard Freih. 38
— Edl. v. Müllenegg Joseph 776, 877
— v. Rétfalu Theodor 290, 562
Müller v. Rheinwall August 62, 178
— Edl. v. Rienzburg Eduard 183
— — Wilhelm 274, 576, 1031
— v. Seehof Irma 1053
— Edl. v. Seehof Maximilian 231, 538
— v. Strömenfeld Eduard 1062, 1065
— v. Sturmthal Carl Ritt. 171, 532
— Edl. v. Wandau August 53, 183, 256, 436
— — Rudolf 287, 458
Müllherr Franz 343, 489
Müllner Adolf 885, 906, 1057
— Eugen 331
— Franz 329, 382, 435, 491
— Johann 539
— Joseph 888
— Viktor 953, 971
Müllschitzky Hubert 315, 920
Münch Adalbert 961, 966
— August 280, 530
Mündel v. Schartenburg Heinrich Ritt. 202, 486
Munder Gustav 1182
Münding Johann 386, 495
Mündle Johann 389, 575
Mundt Hans 804, 876
Mundwell Franz 1166
Mundy Carl 66, 193
Muneles Otto 365, 457
Munić Iwan 1153
Münich Emil 1165
— Franz 1130
Munk Eugen 953, 967
— Ignaz 337, 577
— Joseph 336, 489
— Ludwig 331, 489
— Maximilian 1017, 1114
— Moriz 375, 471
Munkácsi Desiderius 885, 909
Munkácsy Joseph v. 40
Munkhárt Ludwig 333, 573
Münnich Alexander 210, 273, 410
— Alfred 291, 568
— Franz 347, 589
— Joseph 655, 738
— Ladislaus 786, 853
Münster Adolf 247, 428
— Carl 319, 527
— Emil 1160
— Johann 244, 498
— Julius 246, 574
Muntean Eugen 1226
— Georg 310, 552
— Viktor 342, 501
Munteanu Paul 76

Digitized by Google

Muntyan Alexander 243, 602
Muntyán Sabbas 1171
Münz Jakob 417, 1123
— Julius 1117
— Nathan 751, 1110
Munzar Bohuslav 1175
— Johann 551, 1109
Munzath Richard 1024
Münzberg Ludwig 800, 812
— Robert 303, 526
Münzel Arnold 219, 621
— Heinrich 328, 555
Münzer Carl 331, 449
— Rafael 627, 1107
— Richard 1095
— Viktor 951, 986
Münzger Julius 386, 535
Münzl v. Münzthal Michael 55, 183, 322, 922
Mura-Mészáros Dionysius 1112
Murai Alexander 340
— Eugen 465
Murányi Iván 958, 972
— Julius 365, 521
Murath Eugen 386, 415
— Oskar 955, 976
Murdziński Friedrich 238, 482
Muresán Demetrius 1087
Mureschan Alexander 337, 459
Muresianu Artene 373, 463
— Georg 293, 524
— Julius 1100
Murin Aladár 1175
— Árpád 1176
Murko Franz 777, 815
Murmann v. Marchfeld Georg Freih. 44
Murmayr Robert 314, 628
Murray Leopold 656, 690
— de Melgum Joseph Jakob Gf. 30
Murschenhofer Berta Edle v. 1054
— Franz 878, 1108
— Joseph Edl. v. 961, 973
Murschetz Ignaz 944, 965
Mursitz Koloman 292, 602
Muschik Anton 336, 587
Muschitzky Georg 284, 464
Muschka Johann 1225
— Maximilian 1226
Musial Franz 892, 899
Musil Anton 989, 1124
— Franz 1228
— Friedrich 298, 922
— Robert 362, 499
— Rudolf 301, 536, 733, 1188
— — Edl. v. 63, 178
— Wilhelm 289, 925, 1040
Musitelli Georg 282, 540
Muška Andreas 321, 929
— Anton 787, 811
Mussak Franz 233, 494
Mussapp Peter 334, 445
Mussi Ludwig 1161
Mussill Rudolf 280, 637
Mustetiu Joseph 236, 500
Musulin v. Gomirje Alexander 677, 759
— — Emil 57, 178
Muszczyński Carl v. 304, 620
Muszyński Damian 545, 1109
— Miecyslaus 380, 491
— v. Arenhort Oskar 122, 1142
Muthny Carl 1161
Muthwill Franz 271, 524
Mutka Dionys 333, 461
Mütsch Franz 790, 833
Mutschlechner Ägid 329, 611
— Alfred 611, 1094
Mutter Robert 1159
Muttoné Friedrich 1212
Mützel Hubert 1010
Mužik Carl 377
Muzika Joseph 71, 220, 510
Muzsay Alexander 400, 475
Muzsikó Stephan 798, 827
Muzyka Dominik 77, 944, 965
— Ladislaus 228, 512
Mykita Johann 375, 581
Mykulik Siegmund 77, 652, 768
Mylius Alfons Freih. v. 680, 733
— Anton Ulrich Freih. v. 31
— Friedrich Freih. v. 43
— Heinrich Freih. v. 169, 720
Myrdacz Emil 1215
— Gustav 211, 278, 639
— Paul 111, 1072, 1099
Mysiagiewicz Felix 984
Myslbek Carl 334, 481
Mysliveček Jaroslav 380, 519
— Joseph 372, 457
Mysyk Eugen 330, 437
— Rudolf 278, 562
— Mysyk Heinrich 262, 512
Mysz Carl 1219
— Friedrich 258, 526
Mžik August 262, 508
— Carl 247, 578
— Wilhelm v. 289, 931

N

Naab Florian 884, 964
Naar Gregor 499, 1126
Naber Gottfried 295, 446
Nábráczky Adalbert 809, 866
Nachbaur Johann 355, 630
Nachlinger Ferdinand 658, 712
Nachmann Hermann 806, 814
Nachodsky v. Neudorf Carl Ritt. 669, 762
— — Christian 64
— — Emanuel Ritt. 268, 510
— — Stephan Ritt. 143, 157
Nachtigall Alexander 375, 495
— Robert 390, 645
Nachtnebel Anton 784, 855
Nachtsheim Hubert 801, 818
Nack Carl 493, 1405
— Franz 290, 403
Nacovsky Maximilian 348, 937
Nádas Joseph 355, 573
Nádasdi Béla 212
Nádasdy Thomas Gf. 678, 735
— auf Fogaras Franz Gf. 29
Nádasi Julius 385, 567
Nádaskay Nikolaus v. 363, 535
— Mirko 287, 584
Nademlegnsky Julius 1171
Naderer Richard 333, 613
— Viktor 290, 611
Nadermann Friedrich 256, 498
Nadhera Julius 300, 538
Nadherny Heinrich Ritt. v. 241, 619
— v. Borutin Erwin Freih. 679, 703
Nadherný v. Borutin Konstantin Freih. 684, 711
Nádherný Leo 884, 898
Nadler Artur 331, 431
— Attila 288, 928
— Joseph 247, 514, 1165
Nádosi Desiderius 331, 477
Nádosy v. Nádas Koloman 665
— — Georg 207
Nadwodzki Alexander 959, 977
Nagel Alfred v. 336, 473
— Ernst 260, 353, 513, 920
— Franz 385, 463
— Joseph 311, 572
— Julius 1171
— Salomon 953, 971
Nagele Hugo 294, 422, 1034
— Walter 1231
Nagelschmidt Ernst 799, 871
Nagl Carl 334, 435
— Johann 804, 854, 1014
— Viktor 373, 509
Nagler Georg 804, 816
— Heinrich 356, 445
Naglić Adalbert 237, 530
Nagórecki Kasimir 248, 512
Nagou Siegmund 593, 1121
Nagrodzki Johann 397, 487
Nagy Adalbert 366, 465, 963, 973, 1177
— Aladár 991, 995
— Alexander 346, 361, 388, 393, 411, 465, 479, 531, 993, 1174
— — v. 1123
— Alexius 371, 523
— — v. 267, 931
— Árpád 301, 364, 398, 545, 566, 571, 735, 1165
— — v. 1123
— August v. 277, 520
— Béla 1191
— Desiderius 350, 647, 803, 833
— Edmund 63, 400, 503
— Emmerich 342, 501
— Emil 302, 476
— Eugen 364, 347, 477, 489, 1129
— Franz 368, 400, 405, 425, 605, 1009
— Georg 960, 972
— Géza 291, 304, 328, 463, 566, 931
— Gustav 239, 502
— Ignaz 1175
— Iwan 1165
— Jakob 803, 836, 890, 907
— Johann 296, 338, 379, 422, 497, 632
— Joseph 313, 561, 994, 1189
— Julius 381, 523, 994, 1189
— Koloman 1175
— Ladislaus 225, 301, 459, 520
— Lajos 809, 868
— Ludwig 243, 346, 488, 545
— Michael 366, 451
— Miklós 956, 971
— Moritz 99, 1001
— Paul 679, 745
— — v. 76, 203

Digitized by Google

Nagy Rudolf 230, 564
— Stephan 383, 603
— Tibor 1182
— Valerian v. 60
— Viktor 69, 248, 322
— Wilhelm 1177
— Zoltán 376, 479
— v. Alsó Szopor Andreas 307, 453
— — Csecsi Eugen 377, 535
— de Felső-Eőr Franz Freih. 38
— v. Felső-Bück Georg 681, 731
— v. Geszthely Bartholomäus 303, 503
— v. Klausenthal Artur 238, 570
— — Theodor 140, 1092
— v. Lázári Leo 669, 731
— v. Mesterház Julius 567
— v. Ötteveny Elemér 656, 720
— v. Peremárton Achatius 453, 744
— de Radnótfáy Julius 145, 391, 997, 1066, 1068
— de Regécz Béla 293, 454
— v. Sárfalva Desiderius 246, 602
— v. Sarkad Alexander 707, 839
— v. Sas Emmerich 380, 411
— v. Szent-Király Aurel 665, 729
— — Valerian 142, 997, 1068
— v. Töbör-Ethe Adalbert Freih. 656, 700
— — Árpád Freih. 478, 737
— v. Tolcsva Gabriel 65
— v. Vályi Friedrich 282, 504
Nahlik Alois 222
— Anton 1160
— Carl 353, 545
— Franz 499, 1119
— Edl. v. Naskala Carl 214, 998
Nahma Johann 779, 835
Nanrhaft Otto 362, 616
Nairz Franz 248, 628
— Friedrich 661, 768
— Otto 374, 481
Naivirt Wenzel 340, 517
Nájemnik Johann 1168
Nałęcz v. Tański Theodor Ritt. 780, 818
Namenyi Maximilian 336, 467
Namesanszky Nikolaus 944, 969
Namorá Julius 302, 437
Nánási Andreas 350, 477
Nánásy Ludwig 391, 489
— Michael 368, 533
Nangle Franz Freih. v. 30
Nani Johann 1176
Napoleon Johann 244, 444
Napravil Wenzel 962, 976
Napravnik Viktor 317, 527
— Wenzel 941
Napravszky Joseph 253, 520
Napret Carl 323, 499
Narancsik Ludwig 363, 527
Narath Johann 1075
Narbeshuber Ludwig 1116
Nardelli Johann 348, 937
Nardin Guido 387, 551
Naredi Maximilian 242, 534
Nasch Hermann 390, 529
Naschitz Armin 374, 505
— Leopold 377, 523
Nase Johann 349, 555
Našinec Matthias 1113
Naske Artur 314, 483
— Jaroslav 301, 418
— Miloslav 958, 977
— Theodor 372, 591
Nasko Carl 676, 707
— Maximilian 661, 703
— Leo 373, 563
Nassau-Usingen Friedrich Herzog zu 30
Nassiguerra Walter 353, 575
Nästelberger Rudolf 303, 522
Nastoupil Johann 1202, 1224, 1253
Naswetter Carl Edl. v. 668, 709
— Ferdinand 220, 562
Naszai Wilhelm 382, 429
Natalie EH. 22
Nathan Hugo 1117
Náthán Adolf 331, 635
Nathansky Rudolf 955, 967
Nathansohn Paul 327, 928
Natiesta Carl 252, 518
Nátly Ignaz v. 940
Natterer Ludwig 248, 470
Nauendorf Friedrich August Gf. 33, 38
Nauendorff Georg v. 259, 608
Nauheimer Erich 243, 448
Nauman Heinrich Ritt. v. 776, 849
Naumann Louis 782, 805
Nauss Friedrich 956, 967
Nauta Ferdinand 1127
— Gustav 1212
— Heinrich Ritt. v. 1212
Navarini Octavius v. 174
Navratil Kamillo 99, 1010
— Carl 795, 873
— Friedrich 1230
— Philipp 252, 556
— Wilhelm 918, 1140
Navrátil Anton 956, 976
— Ernst 306, 604
— Franz 76, 381, 555
Nawarski Eugen 1168
Nawratil Adolf 281, 422
— Alfred 373, 407
— Anton 309, 519
— Ferdinand 271, 925, 1040
— Franz 275, 564
— Friedrich 389, 441
— Guido 795, 853
— Johann 316, 483, 1224
— Ludwig 248, 328, 587, 633
— Moriz 275, 514
— Sigismund 279, 927
— Stanislaus 288, 927, 1039
— Wladimir 334, 419
— Edl. v. Kronenschild Carl 54
Nawrátil Carl 316, 338, 441, 583
Nawratill Carl 1003, 1080
Nawrocki Johann 636, 1106
Naxera Ladislaus 1114
Nay Zoltan 358, 623
Nazar Joseph 59
Nazarewicz Stanislaus 887, 896 1040
Neamtiu Isidor 1152
— Vater 372, 487, 1096
Nebel Adam 315, 479
Nebesky Johann 322, 617
Nebeský Carl 946, 974
— Ferdinand 266, 430, 1134
— Oskar 1119
Neblinger Jakob 684, 707
Nebodi Heinrich 285, 572
Nebowidski Julius 652, 740
Nebowidsky Theodor 268, 404
Nebuška Ottokar 941
Nebužka Carl 282, 550
Nečas Method 893, 899
Nechamcky Jaroslaus 305, 512
Nechansky Franz 888, 897
— Friedrich 257, 516
— Hugo 293, 516
— Peter 281, 935
— Rudolf 145, 1000
Nechay v. Felseis Franz Ritt. 1201, 1210
Nechi Oskar 330, 579
Nechleba Carl 258, 931
— Johann 270, 326, 540
— Joseph 235, 925
Nechuta Alfred 798, 878
— Rudolf 781, 813
Nechvátal Raimund 1148
Nechvile Carl 340, 577
— Franz 1165
Nechvilla Rudolf 947, 975
Nechwalsky Carl v. 671, 709
— v. Csókakő Joseph 178
Nechwatal Johann 238, 574
Nechwátal Theodor 329, 936
Nechwile Hugo 964, 980
Nedbal Adolf 271, 560
— Anton 953, 976
— Norbert 787, 858
Nedeczky de Nedecz Franz 655, 730, 1123
— — Géza 609, 1110
— — Ladislaus 206, 1015
Nedelco Adrian 469, 1095
Nedelcu Elias 225, 424
Nedélka Jaroslav 380
Nedéle Joseph 363, 937
Nedeljkovits Stephan 1152
Nedélka Jaroslav 647
Nedelković Dragoljub 1078
Nedelkovits Maximilian 276, 474
Nedetzky v. Nedecz Anton Freih. 45
Nedjela Hugo 269, 510, 1019
Nedobitý Johann 790, 867
Nedoma Anton 798, 823
— Peter 786, 867
Nedomanský Franz 1179
— Rupert 1160
Nedorost Zeno 94, 1108
Nedošinský Emanuel 1166
Nedvich Anton 1228
Nedwed Ekkehard 357, 569
Neffzern Carl Freih. v. 1075, 1155
— Franz Freih. v. 283, 646
Negrea Viktor 289, 486
— alias Gustella Alexander 467, 1010
Negrelli v. Moldelbe Nikolaus Ritt. 322, 429
— — Oskar Ritt. 59, 183
Negrey Eugen 312, 411 1116

Digitized by Google

Negri v. Montenegro Joachim 268, 500
— di San Pietro Oswald Ritt. 339, 429
— Walfried 281, 550
Negro Albert 793, 843
— Carl 795, 842
— Hugo 797, 831
Negroni d'Ello Robert 258, 574
Negrusz Eugen 1174
— Marian 399, 483
— Miecislaus 268, 436
— Roman 797, 861
Nehammer Heinrich 306, 509
Nehasil Franz 1182
Nehmer Isaak 386, 427
Nehoda Robert 368, 621
Nehrer Adalbert 242 532
— Edgar 946, 969
Neider Heinrich 341, 589
Neilreich Joseph 249, 544
Neipperg Adam Gf. 41, 46
Neiser Emil 278, 640
— Hubert 275, 448
Neisser Ernst 67, 773, 838
Nejedic Johann 1222
Nejedlo Peter 1127
Nejedly Bohumil 389, 583
— Wilhelm 351, 561
Nejtek Alois 958, 977
— Johann 1105
— Joseph 419
Nekarda Alois 598
— Leo 274, 598, 1034
Nekola Alfred 801, 878
— Rudolf 278, 484
Nekrepp Konrad 298, 568
Nekula Anton 263, 432
Nelken Nathan 371, 427
Nelky Alexius 328, 405
Nellhiebel Johann 806 857
— Paul 234, 472
Némai Franz 670, 740, 990, 994
Nemak de Kis-Chlivény Adalbert 295, 460
Nemák Edmund v. 301, 520
— Emmerich 353, 543
Nemanić Stephan 221, 640
— Wilhelm 193
Nemanjić Nikolaus 1154
Nemansky Edl. v. Nemanov Alexander 663, 708
— — Konstantin 947, 969
Nemčeć Paul 305, 538
Nemcsek Michael 316, 559
Nemec Hermann Edl. v. 60
— Hugo Edl. v. 789, 824
Němec Adalbert 253, 600
— Bohuslaus 366, 443
— Carl 239, 376, 458, 587
— Heinrich 894, 899
— Joseph 374, 471, 1014
— Paul 367, 605
— Stanislaus 388, 443
Nemeć Franz 790, 857
Němeček Augustin 308, 550
— Jaroslav 315, 605, 1077
— Johann 264, 442
— Richard 337, 605
— Rudolf 371, 599
Nemečić v. Bihaćgrad Joseph Ritt. 178
— — Edgar 668, 707
Nemecskay Anton v. 281, 566
Nemeczek August 274, 646
— Joseph 130, 203
Nemegyei de Nemegyei Ákos 800, 819
Nemenz Emil 293, 570
— Georg 271, 482
— Gustav 283, 646
Nemes Albert 386, 527
— Alexander 280, 562
— Eduard 68
— Ludwig 953, 971
— v. Tordálfalva Joseph 255, 502
— Peter 379, 405
Nemessányi Zoltán v. 311, 602
Német Desiderius 352, 469
— Ernst 354, 489
— Gabriel 392, 565
— Géza 387, 439
— Julius 225, 922
Németh Desiderius 1178
— Edmund 388, 439
— Elemér v. 682, 743
— Ernst 339, 439
— Franz 398, 439
— Joseph 303, 336, 453, 613, 1113
— Koloman 521
— Konrad 353, 553
— Ludwig 361, 633
— Maximilian 274, 474
— Richard 798, 836
— Zoltán 349, 363, 479, 595
— de Sömjén Konstantin 325, 603
Némethy Anton 353, 547
— Ferdinand 400, 543
— v. Némétfalva Béla 684, 691
— v. Zsujta Zoltán 1217
— Johann Edl. v. 178
Nemetschek v. Föhren Heinrich 183
Nemetschke Carl 787, 822
— Friedrich 371, 553
— Paul 808, 848
Nemetz Alfred 809, 876
— Franz 787, 813
— Johann 1137
— Oswald 323, 463
Németz Heinrich 272, 640
— Johann 911
Nemičić Felix 327, 507
Nemling Joseph 1218
Nendl Albert 317, 445
— Alois 388, 567
Nendwich Jakob 320, 573
Nentwich Edl. v. Hartmannshöh Carl 235, 928
— — Emil 1143
Neoral Heinrich 347, 513
Nepasizky Wenzel 52, 58, 183
Nepel Johann 369, 455
Nepily Franz 805, 862
Nepomucký Carl 278, 540
Neppach Adolf 305, 932
Nepustil Alois 345, 561
— Andreas 103, 1005
Nerad Gustav 218, 275, 935
— Joseph 234, 926, 1019
Neralić Michael 1049, 1186
Neráth Samuel 1066, 1188
Nerhaft Anton 995, 1189
— Christoph 931, 1125
Nefima Carl 914, 1139
Nefiwal Johann 966, 1188
Nerlinger Heinrich 276, 436
— Wilhelm 258, 462, 1134
Neruda Ferdinand 955, 971
Neseni Ludwig 272, 554
Nešpor Carl 1168
— Gustav 1222
Nessel Wilhelm 284, 476
— Zoltán 344, 487
Nessl Alois 363, 535
Nesslinger von und zu Schelgengraben Joseph Anton Freih. 37
— — Wenzel 34
Nestarowitsch Leopold 984
Nestel Edl. v. Eichhausen Gustav 801, 851
Nester Hugo 790, 851
Nestor Emil 135, 159
— Eugen 701, 1110
— Justen 893, 910
— Lorenz 1167
Nestroy Franz 99, 1008
— Gustav 223, 494
Neswarba Johann 70
Nesweda Richard 224, 576
Nesz Heinrich 453, 1120
Neszméry Franz Freih. v. 34
Neszveda August 227
Netal Rudolf 302, 522
Neth Eduard 248, 930
Netolický Johann 1168
Netolitzky Friedrich 1115, 1117
Netrwal Carl 1130
Netsch Carl 892, 901
— Heinrich 243, 608
Nettel Artur 373, 443
— Emil 326, 645
— Georg 786, 866
Nettik Eduard 385, 563
Nettwall Emanuel 306, 600
Netuschill Joseph 63, 178
Netušil Franz 947, 974
— Gustav 804, 847
Netzer Alois 343, 445
Neu Andreas Freih. v. 39
— Julius 784, 833
Neubacher Johann 235, 630
Neubauer Adolf 227, 472
— Alfred 336, 555
— Eduard 361, 443, 683, 747, 1096
— Erwin 323, 645
— Franz 311, 423, 1093
— Gustav Adolf Freih. v. 50
— Hermann 370, 437
— Johann 304, 562
— Joseph 237, 502
— Julius 856, 1187
— Maximilian 958, 977
— Rudolf 246, 560
— Stephan 327, 936
Neubek Paul 795, 858
Neuber August 178
— Carl 249, 554, 886, 906
— Eduard 1071, 1099
— Joseph 959, 977, 1150
Neuberg Maximilian Ritt. v. 677, 705
Neuberger August 321, 485
— Joseph 247, 564
— Koloman 1165
— Stephan 357, 545
Neubert Oldřich 955, 976
— Ottokar 317, 455
Neuburg Friedrich 359, 625
Neudeck Friedrich 786, 813
— Julius 55
— Ludwig v. 73, 193
Neudecker Albert 1075
— Joseph 71, 170, 406
Neudek Carl 794, 813
Neudert Richard 289, 478
Neudlinger Leopold 789, 833
Neudorfer Artur 1117
Neudörfer Otto 799, 819

Neudörfl Johann 324, 627
— Ottokar 801, 862
Neuenstein August Freih. v. 780, 872
— Felix 314, 570
— Ferdinand Freih. v. 281, 570
— Friedrich 300, 536
— Richard Freih. v. 1228
Neuerer Carl Edl. v. 147, 1001
— Gustav Edl. v. 253, 486
Neufeld Adolf 962, 973
— Jakob 335, 553
— Ludwig 962, 968
— Samuel 523, 1103
Neuffer Felix 1214
Neugebauer Ferdinand 287, 582
— Franz 294, 936, 1040
— — Freih. v. 32
— Friedrich 341, 457
— Johann 1146
— Joseph 377, 419
— Julius 1160
— Leo 1201, 1232
— Richard 332, 626, 1019, 1186
— Viktor 788, 846
— Wilhelm 804, 828
— Stephan Freih. v. 680, 725
Neuhaus Franz 183
— et St. Mauro Friedrich Gf. 258, 414
— de St. Mauro Julius Gf. 193
Neuhauser Anton 355, 407
— Oskar 230, 934
Neuhäuser Joseph 275, 456
Neuhausz Joseph 395, 459
Neuhoff Ladislaus 579, 1109
Neuhold Alexander 342, 589
— Erwin 1167
— Johann 796, 812
— Kornell 804, 874
Neujahr Ludwig 299, 612
Neukirch Friedrich 314, 497
Neukomm Bálint 357, 937
— Franz 339, 641
— Friedrich 777, 842
Neuländer Oskar 352, 511
Neulinger Adalbert 339, 497
Neumair Joseph 370, 575
Neumann Adolf 355, 481, 1005
— Alexander 251, 554, 780, 869, 941, 1029
— Alfred 785, 847, 1177
— Artur 237, 352, 445, 482
Neumann Carl 247, 346, 396, 421, 508, 509, 794, 827
— Eduard 575, 1106
— Emanuel 334, 425
— Ernst 279, 442
— Ferdinand 1117
— Franz 73, 166, 330, 509, 865
— Friedrich 776, 859, 950, 966
— Gustav 793, 844
— Hermann 71
— Ignaz 360, 469
— Jakob 539, 1106, 1169
— Johann 252, 394, 427, 580
— Joseph 231, 234, 242, 356, 419, 514, 518, 552
— Julius 255, 584
— Moritz 272, 605, 612, 1124
— Otto 339, 609, 955, 967
— Paul 1176
— Richard 799, 816, 916, 1139
— Rudolf 285, 929, 1039
— Theodor 609, 1126
— Wilhelm 273, 604, 682, 763
— Zdenko 273, 514
— -Spallart Alfred Ritt. v. 787, 833
— v. Spallart Ämilian Ritt. 783, 828
— — Anatol Ritt. 269, 596, 1014
Neumayer Carl 802, 861
— Franz 75, 171, 422
— Hugo 327, 545
— Johann 549, 551
— Joseph 333, 415, 1220
— Maximilian 681, 695, 1094, 1200, 1221
— Theodor v. 54
— Edl. v. Hünenburg Emil 261, 424
Neumayr Bartholomäus 893, 903
Neumeister Gustav 295, 926, 1008, 1031
Neumeyer Johann 393
— Maximilian 273, 550
Neumüller Gustav 892, 901
Neuner Julius 341, 435
— Otto 785, 860, 1038
— Viktor 433, 1193
Neunteufel Franz 719, 1188
— Ignaz 357, 409
Neupauer Johann 1177
— Peter 1156
— Roman 783, 864, 1021
Neurath Gustav 377, 491
— Rudolf 338, 563
Neurihrer Ladislaus 200, 435
Neururer Siegmund 397, 429
Neuschl Franz 1165
Neuschloss Andor 798, 868
Neusiedler Nikolaus 1191
Neusser Franz 657, 710
Neustadl Maximilian 367, 523
Neustadt Carl 346, 521
Neustadtl Carl 235, 923
— Viktor 364, 583
— Walter 383, 597
Neustädter Daniel 1018, 1186
Neustädtl Albert 397, 417
Neustifter Richard 280, 500
Neuwelt Carl 385, 525
Neuwerth Carl 303, 456
— Ferdinand 661, 760
Neuwinger Rudolf 343 614
Neuwirth Adolf 389, 599
— Alois 354, 491
— Edmund Ritt. v. 170, 584
— Ferdinand 98, 997, 1004
— Franz 373, 601
— Friedrich 280, 604
— Géza 283, 450
— Ignaz 263, 576
— Johann 244, 253, 496, 500
— Joseph 255, 583
— Maximilian 1012, 1064
— Siegmund 891, 907
— Wilhelm 1154
— Edl. v. Neufels Carl 1000, 1017
Neuzil Carl 1000, 1017
Nevatil Anton 953, 976
Nevesely Franz 904, 1140
Neviczky Miron 348, 607
Nevole Franz 805, 813
Nevyhostény Joseph 398, 579
Newald Robert 776, 813
Newekłowsky Gustav 386, 643
Newolka Viktor 1166
Newolly Edl. v. Elisahorn Joseph 74
Neworal Ferdinand 237, 422
Ney Emmerich 793, 831
— Ludwig 377, 559
Neyer Wilhelm 321, 537
Nezboda Wilhelm 1127
Nezweda Otto 358, 409
Nezzo Angelo 1227
Niamessny Paul 345, 521
Niché Roman 247, 434, 1017
Nichichievich Alois 1227
Nicht Joseph 912, 1138
Nick Joseph 785, 831
— Moses 505, 1118
Nickel Eduard 795, 812
— Hermann 396, 485
— Hugo 371, 589
Nickerl Julius 395, 483
— v. Ragenfeld Franz 193, 238, 604
— — Viktor 224, 594
Nickl Robert 405, 1094
— Rudolf 786, 817
— Wilhelm 69, 171, 446
— Edl. v. Nikolsberg Carl 229, 520
Nicklas Anton 59
— Carl 213, 998
— Joseph 246, 637
— Konrad 806, 819
Nickmann Richard 379, 487
Nicoladoni Heinrich Edl. v. 63, 194
Nicolaevits Eugen 661, 732
Nicoleth Otto 519
Nicolich Alexander 311, 507
Nicolits Alexander 945, 965
Nicora Valer 353, 463
Nicula Michael 271, 448
Niczki Richard 946, 969
Niczky Paul Gf. 679, 741
Niebauer Wilhelm 99, 652, 724, 1002
Nieć Michael 1168
Nieczyglemsky Maximilian 76, 775, 824
Niedenführ Carl 1176
— Hugo 1175
Niederbacher Ernst 396, 435
Niederdorfer Franz 386, 435
Niederhofer Moses 1116
Niedereder Carl 249, 592
Niederkorn Friedrich 238, 582
Niederle Bohuslav 1116
— Eduard 316, 491
— Ernst 253, 531
— Otto 1154
Niedermaier Hermann 1161
Niedermann Franz 393, 531
— Joseph 1083
— Martin 1083
Niedermanner Anton 917, 1139
Niedermayr Ferdinand 802, 878
Niedzielski Stanislaus Ritt. v. 232, 923
Nief Johann 796, 837
Niegel Emil 1155
— Rudolf 385, 403
Nieke Carl 58, 178
Niemczewski Ladislaus 801, 811
— Marian 356, 449

Digitized by Google

Niemec Johann 1008
Niemeczek Alfred 254, 598
— Johann 63, 220, 460
— Joseph 54, 194
Niemetz Franz 291, 462
— Hubert 347, 407
— Joseph 1162
— Viktor 1004
— v. Moronski Erwin 282, 604
— — Wilhelm 282, 420
Niemierowski Siegmund 1166
Niemilowicz Carl 774, 827
Niemiłowicz Ladislaus 1113
Niemtschik Rudolf 778, 845
Niepel Johann 389, 645
Niernsee Rudolf 1181
Niesiołowski Witold Ritt. v. 257, 580
— -Gawin v. Niesiołowice Johann Ritt. 63, 252, 294, 534
— — Stanislaus 596
— — Viktor Ritt. 1000, 1032, 1033
Nieslołowice Stanislaus Ritt. v. 294
Niesner Adolf 1060, 1183
— Bohuslav 1078, 1098
Niessner Alois 353, 569
— Maximilian 276, 460
— Otto 790, 823
— Walter 876
Nieświatowski Siegmund 655, 756
— Theophil 69
Nieszner Walter 809
Nietsche Robert 781, 830
Niewiadomski Carl 296, 582
— Franz Ritt. v. 661, 760
— Jakob Ritt. v. 241, 922
— v. Prus Marian Ritt. v. 361, 419
Niezgoda Peter 1085
Nigg Florian 260, 442
Nigler Heinrich 311, 584
Nigrin Konrad 276, 588
Nigris Alois 194
— -Schuster Hermann 887, 906
Nigrinyi Johann 377, 425
Nihászy Franz 240, 538
Nikel Anton 914, 1137
— Franz 245, 612
— Hugo 1059, 1183
Nikić Johann 72, 169, 201
Nikitowicz Hilarion 326, 493
— Isidor 671, 737
— Theophil 296, 544
Nikitsch Carl 317, 471
— Otto 308, 471
— Paul 684, 715
Niklas Artur 335, 409
— Eduard 307, 407
— Ernst 679, 689
— Friedrich 351, 589
— Hermann 376, 601
— Hugo 954, 697
— Joseph 1173
— Maximilian 795, 877
— Oskar 785, 811
— Philipp 178
— Rudolf 349, 513
Nikolajevits Wladimir 337, 475
Nikolaus Hermann 374, 529
Nikoleth Otto 327
Nikolić Daniel 315, 628
— Danilo 329, 641
— Michael 387, 507
— Obren 243, 556
— Sreten 396, 641
Nikolics Wladimir 1132
Nikolits Viktor 1212
Nikšić Demeter v. 53
— Thomas 264, 504
Nimmerrichter Julius 307, 512
Nimptsch Freih. v. Fürst und Kupferberg Joseph Gf. 41
Nindl Friedrich 328, 433
Ninger Engelbert 913, 1139
— Franz 893, 903
Nirenstein Isidor 358, 625
Nirnsee Bernhard 358, 545
— Ludwig 341, 567
Nirschy Rudolf 951, 971
Nischelwitzer Oswald 288, 414, 1034
Nischer v. Falkenhof Ernst Ritt. v. 294, 418
Niseteo Marcus 1219
Nissel Eduard 328, 523
Nistler Maximilian 359, 409
Nistor Johann, 892, 903
Nisztor Johann 805, 867
Nitnausz Desiderius 398, 543
— Julius 393, 543
Nitsch Alois 1224
— Johann 386, 549
— Ignaz 74
— Ludwig 365, 411
— Rudolf 387, 585
Nitsche Adolf 307, 471
— Edmund 254, 514, 1021
— Emil 275, 562
— Engelbert 376, 403
— Ernst 387, 585
— Franz 567, 1094
— Joseph 782, 839, 1174
— Theodor 273, 632, 1191
— Viktor Edl. v. 75, 184, 251, 582
Nitschmann Carl 260, 580, 1017
— Egon 289, 516
— Maximilian 317, 580
— Oskar 804, 861
Nitschner Leopold 1190
Nittner Ferdinand 304, 546
— Oswald 303, 546
— Robert 211, 278, 932
Niżałowski Franz 138, 1093
Njegovan Maximilian 1197, 1210
— Viktor 202, 506
Nježić Carl 277, 414
Noah Wilibald 364, 639
Nöbauer Johann 355, 569
Nobili Johann Gf. 37
Nobl Adolf 1222
— Ludwig 241, 520
Noč Carl 1215
— Joseph 303, 644
Nocar Alois 501, 1110
— Otto 381, 527
Noderer Franz 242, 508
— Gustav 661, 726
— Robert 351, 449
Noé Edl. v. Nordberg Carl 55
— — Kunibert 251, 588
— — Kurt 252, 422
— — Marie 1053
— Ludwig 291, 596
Noë Alfred 273, 516
— Artur 208
Noël Jakob 1113
— Wenzel 859, 1124
Noelle Wilhelm 1227
Noeth Rudolf Edl. v. 779, 820
Nogga Georg 99, 1004
Noggler Joseph 76
Nogol Alfons 847, 1189
Nográdi Adalbert 333, 469
Nohel Carl 385, 643
Noheimer Peter 1161
Nöhring Maximilian 226, 478
— Paul 740, 1011
Noindl Joseph 772, 832
Nole Carl 809, 853
Noli Carl 104, 149, 1093
Noll Elmar Edl. v. 803, 821
— Emil Edl. v. 115, 158, 875
— Hugo 285, 936
Nolting Bernhard v. 63
— Eugen v. 302, 640
Noltsch Franz 76, 778, 875
Noltz Franz 1059, 1184
Noelck August 1030
Nopcsa Alexius Freih. v. 684
— Franz Freih. v. 685, 721
Noppes Edmund 1219
Nörber Franz 893, 903
Norden Siegmund 1159
Nordis Carl de 355, 579
— Nordio v. 317, 607
Nordmann Armand v. 43
— Nordon Bruno 266, 627
— Julius 298, 407
Norgauer Richard 298, 536
Norman August Freih. v. 184
— -Audenhove Alexander Gf. 664, 744
Normann-Friedenfels Eduard Edl. v. 1202, 1232
Normann Ernst Freih. v. 29
Nosakovsky Franz 1158
Nosálek Rudolf 249, 604
Nosek Bronislaus 252, 478
— Carl 213, 944, 974, 998
— Johann 374, 391, 515, 563
— Wenzel 373, 927
Nosiewicz Glickerion 389, 463
Nossal Bertold 336, 643
Nossek Edmund 243, 412
— Jakob 237, 554
— Joseph 218, 271, 926
— Viktor 250, 456
— Edl. v. Nossingen Johann 226, 532
Nostis Joseph 331, 630
Nostitz-Rieneck Albert Gf. 178
— Hermann Gf. 50
— Johann Gf. 46, 181
— Robert Gf. 669, 753
Noswitz Carl 1225
Noszák Julius 296, 519
Noszko Adalbert 1086
— Joseph 91, 781, 855
Noszticzius Zoltan v. 253, 492
Notar Bruno 1216
Nothnagel Adolf 1112
Nottes Klemens 70
— Ernst 789, 863
Notthaft Maximilian 337, 937
Nouzák Joseph 337, 443
Novaček Emil 298, 426
— Joseph 275, 580
Novágh Carl 358, 465
Novak Albert 268, 512
— Andreas 355, 643
— Ferdinand 275, 480
— Franz 344, 467, 1002
— Franz Ritt. v. 230, 454
— Friedrich 76, 171, 458, 944, 974
— Guido 226, 620
— Johann 267, 631

Digitized by Google

Novak Joseph 262, 292, 302, 502, 574, 644, 912, 1137
— — Freih. v. 43
— Julius 292, 436
— Ladislaus 364, 463
— Moritz 800, 829
— Othmar 254, 574
— Richard 220, 538
— Rudolf 295, 580
— Swetislav 339, 544
— Theodor 366, 437
— Viktor 393, 645
Novák Alexander 399, 525
— Alfons 300, 512
— Anton 284, 492, 802, 813, 1145
— Artur 271, 440
— Carl 234, 548, 887, 888, 896, 898, 1165
— Franz 254, 255, 336, 372, 383, 423, 436, 457, 458, 641, 1085, 1134
— Jaroslav 762, 1110
— Johann 276, 304, 333, 542, 591, 927, 1174
— Joseph 260, 357, 379, 399, 509, 577, 597, 612, 1169
— Julius 400, 501
— Koloman 295, 552
— Ladislaus 964, 973, 1190
— Leo 888, 897
— Ludwig 184
— Rudolf 381, 417
— Wenzel 1100, 1175
— Wilhelm 290, 452
Novaković Ämilian 272, 514
— Paul 219, 522
— v. Gyuraboj Bogumil 240, 620
Nováky Árpád 297, 492
Nović August 1190
Novijan Franz 400, 593
Novosad Joseph 201, 510, 1036
Novoszad Carl 1214
Novotni Adalbert 333, 479
Novotny Adolf 383
— Anton 317, 499
— Augustin 303, 599
— Bogumil 1213
— Carl 346, 553
— Gustav 1230
— Joseph 351, 437, 1163
— Julius 339, 457, 479
— Stanislaus 264, 436
— Theodor 1224
Novotny Ämilian 441
— Anton 1177
— Carl 359, 423
— Eduard 1177
— Franz 359, 387, 423, 443
— Joseph 77, 133, 385, 585, 1023, 1109
— Wenzel 953, 976
Novottny Carl 110, 216
Novy Johann 1190
Novy Franz 1112
— Rudolf 301, 515
— Wenzel 358, 597
Nowaček Emil 293, 444
— Ottokar 258, 546
Nowak Adolf 319, 893, 905, 934
— Alois 1215
— Anton 1179
— Artur 170, 470
— August 796, 812
— Dionysius 1222
— Eduard 399, 581, 876, 890, 905, 1187
— Franz 76, 231, 452, 664, 713, 895, 905, 963, 968
— Gustav 773, 870, 887, 900
— Johann 207, 274, 522, 1189, 1229
— Joseph 54, 359, 581, 1086
— Kaspar 339, 427
— Marianne 1233
— Maximilian 1161
— Rudolf 503, 1095
— Stanislaus 400, 513
— Theodor 783, 874
— Valentin 249, 580
— Viktor 294, 922, 1040
— Vinzenz 944, 979
— Wilhelm 305, 922
Nowák Eugen 387, 553
— Felix 276, 600, 1058
— Hermann 786, 839, 1036
— Julius 387, 405
Nowakowski Artur 210, 784, 817
Nowatschka Albin 363, 599
Nowicki Joseph 91, 150, 224, 448
Nowiński Bronislaus 339, 427
Nowitzky Franz 1158
Noworyta Johann 362, 419
Nowosad Lukas 485, 1010
Nowosławski Franz 359, 491
Nowotny Adam 78, 205, 878
— Alfred 310, 604
— Alois 64, 194
— Carl 100, 780, 795, 796, 835, 852, 876
— Edmund 264, 514
— Eduard 245, 314, 466, 531
— Franz 336, 937
— Friedrich 324, 359, 511, 643, 1182
— Hubert 887, 904
— Johann 1151
— Joseph 235, 556, 1188
— Leopold 358, 457
— Stanislaus 308, 560
— Viktor 258, 456
Nowotny-Mannagetta Johann Edl. v. 657, 756
— v. Lipptorf Carl 57, 194, 209, 782, 850, 858
Nowotný Anton 255, 562
— Wilhelm 304, 598
— Edl. v. Glanwehr Carl 184, 665, 756
Nowottny Emanuel 226, 538
Nowy Edl. v. Wallersberg Eduard 59, 178, 270, 454
— — Gustav 279, 454
Nübel Heinrich 953, 967
Nuber Gustav 797, 873
Nuc Rudolf 364, 583
Nučić Carl 261, 644
Nückerl Franz 268, 584
Nugent v. Delvin Walter Freih. 655, 758
— -Westenrath Jakob Robert Gf. 32
— — Laval 42, 46
Nulli Luigi 339, 611
Nürnberger Albert 360, 581
— Friedrich 243, 620
— Nikolaus 537, 1110
Nüscheler v. Neuegg Konrad 184
Nusko Carl 128, 1098
— Franz 298, 408
— Kajetan 395, 499
Nuss Julius 256, 530
Nussbaumer Hubert 297, 496
— Jakob 918, 1141
Nussböck Carl 293, 486
— Joseph 312, 487, 1149
Nutz Adolf 1224
Nyári Alfons Freih. v. 678, 691
Nyáry Anton Freih. v. 661, 768
— Alexander Gf. 670, 724
— Franz Gf. 681, 725
— v. Nyáregyház Albert Freih. 681, 723
Nycz Adalbert 918, 1139
Nyczaj Wladimir 289, 448
Nyékhegyi v. Nyékhegy Franz 210
Nyilasy Carl 339, 493
Nyiredi Ludwig 378, 503
Nyiri Alexander v. Székely 70, 160
— Wilhelm 322, 537
Nyiry Alois 66, 194
Nyisztor Alexander 346, 467
— Aurel 344, 463
Nyitrai Ludwig 391, 489

O

Obad Johann 297, 550
Obadich Joseph 184
Obauer Edl. v. Bannerfeld Alfred 225, 452
— — Hugo 665, 713
— — Rudolf 225, 410
Obenaus de Felsóház Oskar Freih. 194
Obendorfer Julius 286, 502
Obentraut Ernst Ritt. v. 800, 858
— Maximilian Ritt. v. 787, 795, 847, 857
Oberbacher Anton Edl. v. 264, 460
— Friedrich Edl. v. 261, 494
— Hugo 210
— — Edl. v. 274, 468
Oberbauer Carl 228, 522
Oberciany Johann 802, 831
Oberdanner Maximilian 289, 422
Oberdorf Ernst Freih. v. 40
Oberdorfer Friedrich 360, 451
Obereigner Heinrich v. 278, 512
— Joseph v. 1225
Oberer Friedrich 275, 522
Oberhauser Friedrich 595, 1095
Oberhueber Adalbert 341, 429
— Johann 348, 607
Oberkamp Rudolf 280, 452
Oberländer Adolf 705, 1130
— Alexander 795, 853
— Alfred 396, 559
— Hermann Freih. v. 771, 1009
Oberleitner Carl 317, 475
Obermann Martin 882, 898
Obermayer Albert Edl. v. 162, 911, 1032, 1136
— Andreas 352, 539
— Carl 1180
— Ewald 656, 734
— Max 1164
— Michael 74
— Oskar 685, 705
— Edl. v. Marnach Alfred 663, 720
— — Kamillo 131, 158
— — Kurt 211, 664, 720
Obermayr Franz 385, 441
— Kaspar 352, 613

Obermüller Carl 1200, 1210
— Rudolf 808, 877
Oberndorfer Friedrich 334, 613
— Georg 269, 610
— Johann 271, 500
Oberrauch Anton 332, 429
Oberschwandtner Otto 246, 480
Obersteiner August 798, 824
Oberster Anton 56
Oberstrasser Joseph 350, 621
Obert Eduard 118, 1128
— Reinhold 808, 867
Obertimpfler Felix 209, 269, 442
Obertyński Johann 800, 863
— auf Obertyn Medard Ritt. v. 93
— Robert Ritt. v. 99, 241, 506
Oberweger Albert 309, 574
— Joseph 124, 1007
Oberwimmer Eduard 358, 599
Obeslo Jaroslaus 353, 419
Obfidowicz Bronislaus 491, 1104
Obhlidal Leopold 303, 417
Obilić Markus 228, 476
Oblak Emil 913, 1139
— Valentin 236, 620, 1030
Oblath Samuel 376, 451
Oblatt Franz 958, 972
— Jakob 952, 967
Obloczynski Ignaz 315, 471
Obmauer Oskar 886, 910
Oborny Hugo 348, 587
— Wladimir 274, 512
Obpacher Joseph 247, 462
Obraczay Rudolf 786, 812
— Theodor 238, 594
Obradovics Branzlav 369, 557
Obrenov Georg 236, 458
O'Brien Gf. auf Thomond Johann Freih. v. 44
Obrist Walter 392, 605
Obrovac Mihan 904, 887
Obsenica Elias 302, 532
Obst Friedrich 273, 631
— Jaroslav 58, 1074
— Ladislaus 270, 590
— Edl. v. Tarrawehr Eduard 194, 264, 610
Očasek Alois 1225
Ocetkiewicz v. Julienhort Stanislaus 184
Ochmann Rudolf 1131
Ochs Franz 787, 826
— Friedrich 1149
— Hugo 384, 441
Ochs Max 369, 491
Ochsenfeld Johann 241, 300, 502, 522
Ochsenheimer Ferdinand Edl. v. 260, 414
— Friedrich Ritt. v. 56, 178
Ochsner Konrad 305, 554
Ockermüller Carl 886, 910
— Hugo 1217
Očko Stephan 301, 574
Öcskay v. Ocska Joseph Freih. 34
Ocsvár Carl 376, 469
Odehnal August 959, 980
Odehnal Jaroslaus 351, 599
— Johann 956, 967
Odelga Johann Freih. v. 264, 430
Odescalchi Eugen Prinz 683, 737
— Lorant Prinz 735, 663
Odnéga Ernst 797, 872
O'Donell Carl Gf. 31
— Heinrich Gf. 32
— Johann Gf. 31
— Roderich Gf. 661, 698
Odörfer Wilhelm 376, 415
Odry Paul 807, 864
Odstrčil Jaroslav 413, 1111
— Leonhard 1144
— Ottokar 794, 861
Oehler Friedrich 422, 1009
— Hugo 285, 486
— Johann 887, 903
Oehm Theodor 658, 744
Oehn Julius 370, 407
Oehring Otto 951, 966
Oels Carl 321, 585
Oertel Franz 365, 417
— Theodor 531, 1011
Oertl Franz 238, 616
— Heinrich 223, 464
Oeser Joseph 292, 426
Oesterreicher Alfred 1096
— Heinrich 956, 967
— Ignaz 1157
— Leopold Ritt. v. 785, 879
— Paul 390, 587
Oettl Raimund 809, 864
Ofenheim Ernst Ritt. v. 679, 703
Offenberg Julius 960, 989
Offenzeller Matthias 1086
Offermann Eduard 108, 1002
— Gustav 246, 429
— Wilhelm Freih. v. 681, 699
O'Flanagan Johann 999, 1205
— John 1216
Ofner Desiderius 396, 541
— Franz 1116
— Oskar 1114
Ogórek Miroslav 1115
Ogorelec Alois 286, 596
Ogorzały Joseph 363, 441
Ogrinz Carl 103, 1001
Ogris Johann 273, 434
— Maximilian 1230
— Robert 343, 595
Ogrizek Franz 393
Ogrizović Emil 368, 593
Ogrodowicz v. Monte Belvedere Edmund Ritt. 56, 184
Oharek Peter 1228
Ohlgiesser Joseph 953, 967
Öhlinger Carl 1191
Ohm Adolf 372, 605
Ohmeyer Alfons Edl. v. 218, 281, 920
— Anton 280, 496
— Kamillo Edl. v. 338, 609
Ohnheiser Franz 1164
Ohrfandl Joseph 675, 737
Ohrländer Abraham 389, 579
Oka Szima 357, 937
Okányi Joseph 894, 907
O'Kelly v. Gallagh und Tywoly Wilhelm Gf. 30, 33
Okolicsányi de Okolicsna Carl 773, 819
— — Desiderius 679, 737
— Zsedényi Eduard v. 676, 727
Okrótny Carl 285, 462
— Ladislaus 256, 462, 1031
— Viktor 281, 586
Okruczki Zoltán 365, 469
Okrugić Joseph 1156
— Markus 114, 1128
Okunek Heinrich 382, 645
Okuniewski Jaroslav 1222
Olah Franz 263, 404, 1042
Oláh Bartholomäus 672, 723
— Emmerich 310, 936
— Gabriel v. 972, 957
— Géza 1182
Olariu Virgil 890, 869
Ölberg Anton 281, 590
Olbert Carl 1010, 1031
— Ferdinand 170, 402
Olbrich Adolf 1191
— Alois 240, 436
— Franz 807, 813
— Oskar 311, 437
— Reinhard 262, 558
— Wilhelm 358, 613
Olchváry Ladislaus 376, 479
Oldberg Carl 310, 524
Olesiński Wladimir 307, 516
Oleśnicki Jaroslaus 797, 861
Oleszewski Stanislaus 964
Olexy Viktor 1102
Olgyay Balthasar v. 45
Oliberius Joseph 471, 1107
Olinger Joseph 295, 452
Oliva (Oliwa) Anton 366, 605
Olivier de la Trebbia Ludwig Freih. 41
Olivieri Carl 240, 540
Oliwa Anton 230, 560
— Heinrich 291, 578
Oliwka Franz 1163
Oljaca Emil 305, 644
Olleschik Edl. v. Elbheim August 785, 845
— — Carl 67, 194, 780, 812
Ollscher Heinrich 375, 485
Olschak Joseph 217
Olschar Leopold 397, 563
Olschbaur Friedrich Ritt. v. 251, 512
Olszewski Stanislaus 978
— Witold 269, 428
— Wladimir 669, 761
Olszowiecki Joseph 1086
Oltarżewski Wladimir 461, 1125
Olteanu Johann 287, 436
Oltványi Edmund 795, 873
Olujević Andreas 194
Omchikus v. Udbinagrad, Wladimir Ritt. 246, 518
Omeiss Georg 352, 591
Omeisz Anton 122, 1007
Omerzu Joseph 918, 1140
O'Mulrian Jakob Patrizius 33
Oncioiu Joseph 325, 405
Onciu Joseph 370, 487
Ones Nestor 229, 624
Oncu Nerva 393, 503
Onderliczka Carl 891, 901
Ondra Johann 781, 818, 1025
— Edl. v. Hofersheim Florian 92
Ondrák Gottfried 1158
— Lambert 389, 605
Ondraschek Heinrich 395, 601
Ondrasek Anton 343, 543
Ondrus Paul 890, 907
Ondrusek Johann 362, 543
Ondrušek Joseph 1166

Digitized by Google

Ongert Gustav 543, 1124
Onheiser Friedrich 301, 415
Onisor Viktor 340, 463
Onodi Elias 1167
Onódy v. Szent-Marton Paul 992, 995
Ontl August 245, 448
— Carl 107, 882, 898
— Friedrich 251, 484
— Joseph 284, 518
Opačić Eugen 1062, 1064
— Peter 145, 1001
Opálka Albert 314, 431
Opašić Anton 394, 433
Opatich Basilius 257, 428
Opatrny Florian 1146
Opila Heinrich 313, 479
Opitz Joseph 314, 567
— v. Sorwell Eduard 280, 550
Opl Joseph 805, 859
— Walter 1215
Opletal Franz 327, 616
— Joseph 1177
Oplusstil Heinrich 272, 426
— Rudolf 802, 813
Opolski Miecislaus 1174
— Thaddäus 1165
Opowa Joseph 689, 1122
Oppacher Alois 239, 534
Oppel Eugen 358, 617
— Friedrich 1115
Oppelt Eduard 887, 900
— Friedrich 345, 589
Oppenheim Hermann 384, 527
— Moritz 1115
Oppenheimer Albin 342, 648
— Franz 417, 1011
— Friedrich 217, 1016
— Maximilian 336, 541
Oppitz Emanuel 65
— Ferdinand 70, 772, 850
— Hubert 332, 613
— Johann 257, 584
— Maximilian 785, 852
Oppler Franz 940
Oppliger Carl 231, 412
Oppolzer Armin Ritt. 683, 699
— Franz 253, 584
Oprawil Anton 481, 1120
Oprean Georg 346, 413
Opria Rudolf 1074
Oprisiu Oktavian 381, 403
Opritia Georg 1180
Oranien und Nassau-Dietz Friedrich Wilhelm Georg Prinz zu 40
Orator Franz 807, 876
Orażem Johann 1001, 1059
Orban Gabriel 374, 541
— Ludwig 389, 608
Orbán Adalbert 893, 907
— Jakob 400, 523
Orczy Emil Freih. v. 58
— Johann Freih. v. 674, 701
Ordelt Stephan 691, 1188
Ordodi v. Alsó-Liszko u. Ordód Alexander 334, 543
Ordódy Paul v. 660, 746
— v. Ordód und Alsóleskó Wilhelm 383, 567
O'Reilly Andreas Gf. 39, 42
Orel Carl 799, 859
— Eduard Ritt. v. 280, 456, 1058
— Johann 389, 421
— Joseph 395, 559
— Rudolf 1133
Orell Heinrich 653, 734
Orelli Maximilian v. 56
Oremus Alois 371, 445
Orendi Eugen 256, 486
— Franz 323, 467
Oreskovič Franz 55, 194
Oreškovič Franz 377, 507
— Wilhelm 663, 768
— v. Prozer Emil 275, 608
Oreskovich v. Breitenthurm Thomas 33
Örffy Julius 361, 533
Orgonás v. Szentbenedek Siegmund 184
Orgrizek Franz 445
Orkonyi Ludwig 661, 728
Orlandini del Beccuto Franz Gf. 36
Orleans Prinz von, Emanuel Herzog von Vendôme königl. Hoheit 674, 697
— und Bragança, Anton Prinz v. königl. Hoheit 670, 729
— — Ludwig Prinz v. königl. Hoheit 662, 767
— — Prinz Pedro v. königl. Hoheit 662, 767
Orleth Anton 300, 928
— Carl 290, 926
Örley Leopold 347, 923
Orličck Theodor 301, 426
Orłowicz Joseph 339 449
Orłowski Adam 399, 461
— Ladislaus 353, 1111
Ormos-Csicseri Siegmund 684, 721
Ornik Ferdinand 313, 517
Ornstein Heinrich 459, 1124
Orobkiewicz Ladislaus 368, 419
Orosel Egon 887, 898, 1048
Orosz Eugen 302, 478
— Georg 395, 535
— Ladislaus 388, 479
— de Csicser Ludwig 658, 736
— Michael 521, 401
Orova Carl 331, 539
Orrasch Carl 317, 591
Orsetti Klement 356, 405
Orsich de Slavetić Franz Gf. 654, 712
— v. Slavetich Richard Gf. 946, 965
Orsini-Rosenberg Franz Fürst 34, 40
— und Rosenberg Carl Gf. 70
— — Felix Gf. 60, 137, 153
— — Maximilian 157
Orski Erasmus 579, 399
Ország Wilhelm 385, 525
Ort Wenzel 240, 422
Örtel János 363, 501
Orth Friedrich 682, 745
Orthmayer Joseph 1177
Orthmayr Adalbert 194
Ortmann Alfred 354, 449
Ortner Eduard 868, 877
— Joseph 687, 761
Ortuta Johann 1155
Ortutay Adalbert 686, 723
Ortynski Hippolyt 379, 529
Ortyński Hilarius Ritt. v. 1046, 1105
Orzechowicz Johann 893, 899
Orzechowski Stanislaus 345, 515
— v. Oksza Ladislaus Ritt. 658, 760
Osadca Dominik 303, 500
— Ladislaus 258, 562
— Marcell 353, 937
Osadziński Roman 751, 671
Osana Johann 227, 935
Osapau Ludwig 1176
Osberger Franz 226, 929, 1026
Osborne Heinrich 803, 862
— Walter 805, 833
Oschlag Ferdinand 469, 1011
Oschtzadal Edl. v. Miraberg Maximilian 285, 602
Oscsodái Desiderius 303, 520
— Edmund 378, 505
Osen Carl 778, 832
Oser Joseph 327, 490
— Norbert 799, 863
— Oskar 960, 968
Osgyáni Joseph 1175
Öshegyi Viktor 303, 438
Osiecimski Stanislaus Ritt. v. 676, 767
Osinger Ferdinand 1190
Oškera Jaroslav 791, 818
Ošlejšek Jaroslaus 340, 597
Osler Robert 303, 611
Osmola Ferdinand 1155
Osman Theodor 296, 508
Osobliwy Johann 311, 640
Osolsobie Carl v. 306, 921
— Friedrich 302 441
Osostowicz Ludwig 775 858
Ossendorf Joseph 541, 1107
Osswald Ferdinand 801, 847
Ost Joseph v. 45
Ostachowicz Carl 339, 431
Ostatek Viktor 796, 876
Osterberger Othmar 296, 550
Osterer Rudolf 268, 544
Österlein Rudolph 886, 906
Ostermaier Carl 1174
Ostermann Artur 303, 488
— Jakob 1141
— Edl. v. Ostenthal Carl 60, 194
Ostermuth Johann 75, 650, 692
Österreicher Adolf 407, 1126
— Aladár 802, 868
— Alfred 376, 52
— — Ritt. v. 967, 967
— Augustin 338, 563
— Béla 328, 525
— Carl 666, 711
— Edmund 352, 489
— Ernst 384, 507
— Johann 895, 899
— Oskar 338, 485
— Rudolf 1114
Ostiadal Alexander 1173
Ostoić Alexander 302, 538
— Daniel 76
— Elias 1077
— Emilian 940
— Svetozar 273, 506
Ostoich Konstantin v. 166, 214, 997
Östreicher Carl 1229
Oštrić Ferdinand 368, 643
Ostrowski Gustav 957, 977
— Kasimir 259, 532
— Ludwig 243, 418
Ostrożyński Alexander 1082
Osuchowski Ludwig 352, 461
Osvadić Anton 184
Osvald Koloman 1177
— Ludwig 293, 498, 1155

Digitized by Google

Osváth Ladislaus 380, 477
Ősz Adalbert 390, 539
— Wilhelm 335, 557
— -Szabó Matthias 367, 493
Oszelda Georg 798, 814
Őszi Oskar 379, 477
Osztermann Ernő 809, 839
Őszterreicher Samuel 385, 459
Osztoics Desiderius v. 353, 919
— Stephan 386, 433
Oszwald Adalbert 793, 836
— Carl 396, 525
— Robert 317, 525
Otahal Franz 77, 231, 406
Oth Carl 1062, 1065
— Friedrich 240, 598
Otevfel Augustin 1177
Otruba Emanuel 1164
Otschenaschek Eduard 67
Otschinek v. Karlsheim Carl 651, 744
Otschka Viktor 575, 1110
Ott Albert 1169
— Alexander 283, 528
— Anton 321, 583
— — Edl. v. 339, 597
— Carl 286, 347, 404, 413
— — v. 256, 576
— Eduard 55
— Emil 306, 545
— Ludwig 324, 441
— Rudolf 350, 629
— Viktor 1228
— v. Batorkéz Carl Peter Freih. v. 36, 40
Otta Anton 365, 437
— Eduard 954, 971
— Ferdinand 288, 492
Öttel Pius 346, 529
Ottenfeld Maximilian 583, 1106
Ottenfels-Gschwind Franz Freih. v. 687, 697
Ottenreiter Carl 303, 407
Ottenschläger Ernst 790, 852
Ottinger Franz Freih. v. 49
Ottitzky Robert 808, 880
Ottlyk Tihamér 801, 828
— v. Ozor und Kohanócz Árpád 273, 468
Ottmajer Franz 389, 531
Ottmann Franz 382, 487
— Wladimir 351, 581
Ottmar Carl 243, 544, 1014
— Rudolf 1161
Otto Franz Joseph EH. 14, 72, 115, 153, 750
— Alfred 1132
— Amand 671, 689
— Carl 300, 530, 795, 858, 952, 966
— Edmund 239, 644
— Franz 355, 419
— Heinrich 274, 590, 1101
— Joseph Edl. v. 65, 194
— Leo 890, 908
— Rudolf Chev. 38
— Viktorin 361, 583
— Wilhelm 964, 968
— v. Ottenfeld Joseph Ritt. 778, 865
Ottopal Heinrich 357, 425
Ottopál Franz 1160
Ottovay Stephan 357, 932
Ottrubay Desiderius 809, 837
Oufada Wenzel 1165
Óvári Béla 667, 723
Ováry Ladislaus 1012, 1059
Overbeck Alex. Edl. v. 194
— Alfred Edl. v. 291, 602
Overhoff Carl 793, 854
— Walter 891, 897
Overmann Emil 331, 936
Ow Maximilian v. 283, 924
Owessny Julius 431, 1122
Owsianecki Franz 297, 526
Owsiński Joseph 1115
Ożana Anton 441, 363
Ozanič Franz 806, 843
Ożarski Albin 385, 561
Ożegalski Michael v. 665, 693
Ozlberger Rudolf 781, 877, 1041
— Moritz 1227
Ozorai Artur 334, 447
— Gustav 958, 972
— Viktor 955, 971
Ozsváth Ludwig 411, 383

P

Paar Alois Gf. 107, 152, 770
— Eduard Gf. 53, 89, 150, 151, 690
— Ernst Gf. 658, 715
— Johann Baptist Gf. 47
— Johann Carl Fürst 40
— Wenzel Gf. 669, 715
Paár Franz 954, 971
Paazig Artur 253, 468
Pablasek Franz 949, 970
Pabliczek Joseph v. 33
Pabst Carl 393, 491
— Franz 239, 468
— Oskar 64, 194
Pabstmann Gustav 668, 695
Pacal Franz 321, 495
Pacală Aurel 277, 410
Pach Leopold 387, 497
— zu Hansenheim und Hohen-Eppan Eberhard Freih. v. 785, 831
— — Felix Freih. v. 178
— — Hugo Freih. v. 1211
— — Robert Freih. v. 1210
Pachany Benjamin 307, 534
Pacher Otto 330, 559
— Wilhelm 1211
— v. Linienstreit Gustav 61, 219
— — Rudolf 283, 592
Pachhofer Julius 332, 493
— Ludwig 338, 553
— Rudolf 667, 764, 1037
Pachl Kolomann 398, 525
Pachmann Carl 345, 443
— Ernst Ritt. v. 682, 705
— Johann 396, 509
Pachner Konstantin 931, 1212
— Guido 280, 621, 1042
— v. Eggenstorf und Stolac Emil Ritt. 260, 594
Pachole Franz 381, 541
Pacholik Franz 348, 443
Pachta-Rayhofen Percival Gf. v. 1216
Pack Leopold 331, 936
Packenj v. Kilstädten Friedrich Freih. 50, 63, 221, 500
Packeny Walter 218, 271, 923
Päckert Gustav 963, 978
Pacold Ottokar 487, 1108
Pacor v. Karstenfels und Hegyalja Joseph 122, 205
— — Koloman 271, 624, 1134
— — Viktor 285, 618
— — Wilhelm 178, 781, 828
Pacowsky Joseph 1074
Pacs Wilhelm 330, 535
Pacsu Demeter 357, 937
Pacyna Laurenz 226, 590
Paczák Eugen 389, 451
Paczosa Franz 354, 427
Paczowski Johann 1088
Padar Johann 1199, 1230
Padaurek Rudolf 1071, 1120
Padewit Fridolin 223, 462
Padiaur Carl 779, 824
Padior August 782 865
Pados Adalbert 380, 439
— Eugen 283, 480
— Gustav v. 789, 836
Padowetz Konrad 103, 1007
Padrett Johann 802, 821
Paestner Albin 328, 583
Paffen Matthias 256, 476, 1031
Pager Artur 299, 486
Páger Ludwig 271, 510
Pagliarucci v. Kieselstein Eugen Ritt. 250, 536
Pahler Robert 975, 1124
Pahlich Albin 352, 563
Paić Dionys Ritt. v. 1130
— Joseph Ritt. v. 206
Paica Leo 294, 446
— Oskar 304, 447
Paich Adam 194
Paichel Joseph 301, 550
Paier Katharina 1055
Paikert Heinrich 675, 719
Pajer Augustin 1169
— Heinrich 780, 870
— Joseph 882, 904
Pajer Edl. v. Mayersberg Rosina 1054
— — Rudolf 1200
Pajk Paul 287, 508
— Zwonimir 369, 593
Pajor Ernst 384, 413
Pak Joseph 1117
Pák Koloman 326, 635
Pakan Joseph 364, 543
Pakič Leo 303, 435
Pakkenj v. Kilstädten Friedrich Freih. 500
Paklikowski Bronislaus 1116
Pakoss Julius 755, 1109
Pakosz Thaddäus 585, 1104
Paksy Andreas 1094
Pakszián Joseph 388, 603
Pál Adalbert 1167
— Carl 263, 388, 438, 479
— Ernst 376, 527
— Jakob 962, 973
— Stephan 375, 603
Palágyi Franz 368, 499
Palásthy Paul 399, 469
Paldt Carl 668, 719

Digitized by Google

Paldus Joseph 106, 999
Paleček Joseph 784, 816
Palesch Paul 304, 465
Paleso Guido 400, 593
— Edl. v. Gretaberg Leonidas 1214
Pálffy Andreas Gf. 664, 726
— Konstantin v. 265, 522
— Edmund Gf. 675, 743
— Emil Gf. 76
— Johann Gf. 663, 678, 715, 724
— Wilhelm Gf. 57, 184
— ab Erdöd Siegmund Gf. 662, 732, 1046
Pálfi Franz 381, 533
— István 1178
— Stephan 401, 523
Pálfy Alois 1166
— Julius 1168
Palička Franz 275, 454
Palička Friedrich 359, 577
— Ladislaus 1165
Paliczka Artur 1166
— Elias 224, 570
Paligo Emil 299, 620
Palik Anton 703, 1110
— Friedrich 322, 521
— Maximilian 244, 578
— Oskar 773, 844
Paliński Roman 378, 427
Palitschek Edl. v. Palmforst Rudolf 1059, 1183
Palka Joseph 861, 1188
Palkh Ferdinand 286, 452
Palkoska Emil 951, 975
Palkovics Aurel 390, 465
— Joseph 178
— Julius 1099
— Kasimir 672, 737
— Stephan 238, 474
— Viktor v. 1078
— de Szenkvicz Nikolaus 205, 738
— — Paul 205, 726
Páll Andreas 805, 873
Palla Friedrich 218, 284, 929
Pallaghy Zoltán 331, 571
Pallaich Joseph 1007
Pallan Joseph 1228
— Julius 501, 1123
Pallang Anton 289, 484
— Ferdinand 77
Pallas Eugen 308, 407
— Hermann 194
— Hubert 789, 848
— Robert 1150
Pallavicini Alfred Markgraf 676, 749
— Anton Markgraf 67, 649, 671, 720, 734
— Artur Markgraf 671, 720
Pallavicini Georg Markgraf 685, 735
— Johann Markgraf 671, 720
— Centurioni Carl Marq. 34
Pallay Nikolaus 1084
Pallek Alois 370, 487
Paller Ernst 374, 645
Palletz Franz 1129
Palliardi Alfred 262, 466
— August 261, 564
— Carl 339, 513
Palló Johann 299, 451
Pallua Franz 313, 573
— -Gall Julian 106, 999
Pallweber Benedikt 254, 582
Palm Anton 59
— Carl 249, 564
— Franz 346, 937
— Friedrich 803, 876
— Heinrich 362, 495
— Wilhelm 1224
Pálmai (Prokop) Koloman 376, 513
Palme Carl 243, 604, 791, 854
— Ernst 397, 563, 1152
— Heinrich 361, 429
— Otto 246, 554
— Peter 341, 515
— Stephan 290, 647
Pálmy Albert 1166
Pálos Eduard 796, 843
— Hugo 1167
Palotai Géza 388, 533
— Samuel 949, 970
Palovics Alois 1178
Palter Aléxander 888, 904
Palugyay Franz v. 349, 477
Palyi Johann 347, 593
Pamberger Alfred 361
Pambichler Michael 783
Pamer Armin 946, 969
Paminger Adolf 331, 593
Pamlényi Béla 354, 521
— Gabriel 1166
Pammer Ernst 280, 582
— Rudolf 236, 496
Pamperl Eduard 779, 873
Pampichler Michael 873, 1048
Pan Robert 1177
Panatowski Joseph 178
Panczél Tibor 316, 925
Pánczél Michael 1178
Pandurov Theodor 303, 501
Pandurovits Ladislaus 276, 504
Pándy Joseph 340, 603
Panek Artur 343, 409
— Carl 1156
— Edmund 793, 839
— Ferdinand 915, 1141
— Franz 1094
— Guido 267, 440
— Heinrich 293, 486
Panek Richard 334, 356, 597, 641
— Viktor 301, 578
Panenka Gottlob 948, 975
Panesch Othmar 202
Paneth Siegmund 120, 216
Panfilli Egon 1213
— Guido 682, 705
— Ignaz 234, 596
Pangerl Alois 397, 437
— Johann 370, 519
Pangher Johann 194
— Joseph 109, 1002
Panhans Carl 258, 550
— Ferdinand 248, 476
Panian v. Lobor Albin 94
Pánik Jaroslaus 1166
Panitz Leopold 314, 481
Pankarić Balthasar 227, 540
Pankowicz Kasimir 885, 910
Pankratz Ignaz 1064, 1124
Pankraz Friedrich 1215
Panos Alois v. 184, 210, 273, 538
— Erwin v. 786, 826
Panovský Rudolf 316, 587
Pantyik Aladár 300
— Arpád 332, 405, 635
Panuska Ladislaus 101, 1143
— Ottokar 338, 413
Panuška Eduard 389, 595
Panwitz Wilhelm v. 243, 492
Pany Ludwig 312, 588
Panz Anton 359, 569
— Viktor v. 55, 124, 178, 654, 726
Panzenböck Carl 231, 402
Panzer Alfred 371, 421
Panzl Rudolf v. 70, 146
Panzner Alois 249, 604
— Anton 1228
— Carl 805, 857
— Franz 349, 601
— Hermann 392, 449
— Julius 808, 812
— Vinzenz 272, 420
Paolina Guido 344, 595
Pap Adalbert 64, 157, 289, 925
— Béla 952, 971
— Carl 387, 505
— Emil 503, 1109
— — v. 257, 528
— Ferdinand 389, 567
— Franz 1226
— Julius 394, 493
— Ladislaus 1177
— Michael 425, 1106
— Theodor 380, 527
— Viktor 305, 527
— Kovács Franz v. 270, 474
— de Kökényesd Franz 292, 492
Pap Edl. v. Tövis Joseph 1148
Papácsy Elemér 371, 439
Papaczek Ernst 266, 608
Papai Zoltán 364, 525
Papak Johann 299, 612
Papanek Ernst v. 323, 425
— Oskar v. 272, 504
Paparella Spiridion 287, 582
Pápay Alexander v. 56, 184
— Joseph 342, 487
Papée Stanislaus 378, 491
Papes Desiderius 316, 541
Papež Emil 1117
— Wenzel 272
Papházy Kornell v. 243, 538
— Johann v. 245, 602
Papik Stephan 784, 843
Papirnik Anton 803, 852
Papoušek Franz 1169
— Wenzel 383, 605, 948, 975
Papp Anton 349, 506
— Carl 1153
— Daniel 218, 250, 528
— Demetrius 1081
— Elémér v. 327, 403
— Emil 372, 487
— Eugen 463, 1094
— Franz 383, 571
— Georg 1182
— Johann 1089
— Joseph 382, 467
— Julius 366, 493
— Koloman v. 991, 994
— Ludwig v. 42
— Stephan 1172
— de Jánosi Joseph 785, 863
Pappturczi Johann v. 680, 743
— v. Grid Emmerich 793, 869
Pappisch Franz 1157
Pappszász Ludwig v. 681, 737
Paprstein Wladimir 400, 441
Papsch Carl 362, 583
Pára Joseph 330, 473
Parac Carl 274, 619
— Stephan 888, 904
Paradeiser Egon 1214
— Hugo 258, 574
— Leo 264, 935
Parádi Franz 1114
Paraghy Béla 1006
Paragi Franz 345, 933
Paragjiković Nikolaus 103
Páral Emil 272, 648
Parall Jaroslav 885, 904
Paranosić Stephan 377, 541
Paravicini Carl 259, 416
— Ernst 951, 966
— Otto 349, 513

Digitized by Google

Parcher Felix 797, 836
Párducz v. Mohacs Alexander 271, 621, 1031
Parecz Stephan 563, 467
Parenzan Cäsar 1214
Parfanowicz Sigismund Ritt. v. 325, 431
Pargner Wenzel 1180
Pařicky Peter 920
Pařik Carl 946, 969
Paris Rudolf 327, 409
Parish v. Senftenberg Oskar Freih. 677, 689
Parkos Paul 234, 566
Parlesak Joseph 266, 340, 561, 600
Parma Gustav 891, 901
— Joseph 799, 864
— Leopold 681, 711
— Elias Prinz v. 669, 701, 1035
Parmann Friedrich 57, 194
— Oskar 62, 153
Parola Bernhard 367, 451
Paroubek Friedrich 782, 849
— Otto 800, 861
Parsch Carl 801, 857
— Viktor 289, 931, 1040
Parsche Joseph 235, 464
Parseval Ferdinand v. 693, 1005
Part Oskar 962, 968
— Viktor 952, 967
Parth Alfred 244, 520
Parthe Marie 1053
Parthilla Emil 353, 595
Partis Konrad 1170
Partisch Franz 315, 403
— Friedrich 56, 305, 568
— Gustav 64
— Johann 1133
Partl Franz 290, 412
— Jaroslav 314, 569
— Ottokar 999, 1030
— Rudolf 235, 928
Pártos Adalbert 318, 463
— Aurel 373, 477
— Eugen 361, 633
— Otto 328, 388, 497, 505
Partsch Anton 772, 859
— Franz 1113
Partyka Moritz v. 207
Parylak Michael 808, 858
Parzizek Johann 323, 523
Pasch Julius 371, 577
— Edl. v. Corunione Ferdinand 255, 446, 1124
— — Johann 194
— — Rudolf 284, 434
Paschek Carl 963, 978
— Franz 366, 441
— Rudolf 807, 814
Paschen Carl 79
Pascher Emmerich 891, 903
Pasching Viktor 250, 502
Paschkis Hans 964, 968
Pascolo Kajetan 380, 643
Pascotini-Jurisković v. Hagendorf u. Ehrenfels Carl Freih. 669, 699
Pasetti Friedenburg Florian Freih. v. 250, 484
Paska Joseph Edl. v. 52, 184
Paskovits Emil 93
Pasławski Ludwig 384, 461
— Roman 671, 756
Pašma Ignaz 952, 975
Pášma Eduard 1178
Passegger Joseph 297, 556
Passella Aurel 293, 490
Passerar Nikolaus 283, 486
— Urban 1215
Passini Paul 561, 477
Passnocht Joseph 383, 601
Passy Rudolf 247, 494
Pasteiner Desiderius 341, 533
— Julius 1177
Pasternak Friedrich 384, 491
Pasternek Ämilian 263, 518
Pastior Oskar 1190
Pastor Carl 286, 460
Pastrovits Johann 362, 447
Paszkiewicz Alexander v. 247, 560
Paszkowski Valerian 339, 561
Pászthory Julius Freih. v. 71
— Melchior Freih. v. 42
— de eadem Leopold Freih. 297, 570
Pászthy Koloman v. 71
Pásztor Stephan 342, 565
Pasztori Julius 383, 453
Patak Artur 1013
— August 917, 1138
Pataki Joseph 1167
Pataky Alexander 313, 523
— Julius v. 667, 729
Patay Samuel 682, 701
— Stephan v. 317, 429
— v. Báj Andreas 184
Patejdi Joseph 355, 555
Patek Rudolf 346, 423
Pátek Johann 953, 976
— Wenzel 99
Pater Anton 358, 407
— Carl 312, 554, 912, 1119
Patera Anton 964, 978
— Ernst Ritt. v. 346, 457
— Jaroslav 962, 978
— Lothar 1191
Paternolli Peter 236, 522
Paternos v. Pahlenburg Stephan 251, 500
Patérnos v. Pahlenburg Adolf 304, 488
— — Emmerich 284, 504, 1036
Paternoster Joseph 280, 580
— Milan 340, 459
Patitia Silvius 263, 500
Patkós Valentin 353, 505
Patkowski Vinzenz 421, 1122
Patočka Carl 950, 970
— Emil 1198, 1229
— Johann 1166
— Vinzenz 942
Patrák Zdenko 952, 975
Patrčka Guido 254, 530
— Julius 1132
— Siegmund 237, 496
— Valerian 236, 446
Petřička Jaroslav 210
Patrubány v. Erzsébetváros Stephan 686, 721
Patry Eduard 887, 898
— Johann 1152
Patsch Eduard 615, 1124
Pattak Max 962, 968
Pattantyús-Abrahám v. Danczka Adalbert 1101
Pattermann Richard 393, 583
Patuzzi Gustav 371, 449
Patz Johann 338, 585
— Oskar 379, 571
Patzak Andreas 1133
— Franz 655, 724, 944, 955
— Johann 1228
— Joseph 253, 484
Patzelt Adolf 778, 864
— Franz 1071, 1099
— Hugo 389, 591
— Michael 1228
Pazelt Rudolf 803, 852
Patzenhofer Alfred 660, 734
Patzl Ignaz 1180
Patzoll Theodor Edl. v. 652, 690
Patzolt v. Nagy-Légh Joseph 184
Patzovsky Rudolf 963, 968
— Viktor 807, 812
Pauer Eugen 798, 826
— Franz 295, 456
— Heinrich 1214
— Johann 109, 664, 722, 775, 817
— Joseph 300, 473
— Ludwig 398, 455
— Otto 797, 831
— Richard 913, 1137
— Stephan 663, 722
— v. Arlau Carl 668, 709
— — Heinrich 194
Pauer v. Budahegy Franz 58, 194
— — Johann 806, 826
— — Leo 792, 827
— — Maximilian 251, 446
— v. Kulpathal Joseph 54
Päuer Carl 1168
Pauffler Friedrich 1168
Paugger Albrecht 1199, 1229
— Friedrich 1198, 1229
Pauk Franz 346, 606
— Maximilian 130, 783, 847, 1038
Paukert Franz 76, 201, 452
— Richard 281, 420
Paukovics Ernst v. 685, 705
Pauks Albert 1225
Paul Alois 369, 583
— Carl 735, 1188
— Joseph 232, 410
— Paul 277, 488
— Viktor 778, 825
Paulas Erich 280, 536
Paulay Ernst 307, 505
Pauler Carl 265, 639
Paulewicz Ernst Edl. v. 284, 927
— Maximilian Edl. v. 279, 494
Paulgerg Heinrich 775, 875
Pauli Alois 272, 646
— Ladislaus 355, 631
Paulić Adalbert 1152
— Michael 882, 898
Paulič Paulus 361, 937
Paulik Emanuel 713, 1189
— Géza 269, 464
Paulin Gaudenz 392, 495
— Johann 1213
Paulini Johann 1066, 1189
Pauliny Viktor 255, 428, 1058
— v. Kowelsdamm Michael Freih. 46
Paulizza Joseph 1131
Paulovits Konstantin Edl. v. 61, 92
Pauls Wilhelm 671, 716
Paulus Carl 1094
— Johann 286, 530, 1058
Pauly Rudolf 331, 936
Paumgarten Alexander Ritt. v. 302, 637
Paumgartten Eugen Ritt. v. 245, 634
— Heinrich Ritt. v. 253, 634
— Hermann v. 309, 427
— Johann Freih. v. 44
Paunel Isidor Ritt. v. 194
Paunović Nikolaus 97, 250, 642
Paupié Johann 790, 818
— Julius 229, 598

Digitized by Google

Paupie Oskar 948, 966
Paur Carl 1229
— Joseph 73, 171, 484
— zu Traut Joseph v. 47
Pausch Carl 350, 557
Pauschek Hugo 942
Pauschenwein August 316, 570
Pauser Carl 1223
Pausperti Wladyk v. Drachenthal Georg 1197, 1214
Pausz Adalbert 793, 837
— Géza 1102
Pautsch Friedrich 801, 863
Páv Heliodor 1159
Páva de Békés-Csaba Alfons 1143
— Árpád 260, 935
— Emil 178
Pavek Ludwig 58, 114, 153
Pavel Alois 303, 456
— Ottokar 313, 485
Pavelčik Georg 1162
Pavelec Franz 256, 446
— Johann 1110
Pavelka Artur 370, 407
— Carl 798, 853
— Leo 1163
— Maximilian 323, 461
— Ottokar 380, 473
Pavellić Emil 293, 469
Pavellich Alexander 282, 468
— Franz 288, 468
— Eugen 288, 568
Pavić Eugen 281, 520
— Konstantin 300, 586
— Svetosar 398, 433
Pavich Edl. von Pfauenthal Gustav 282, 434
Pavičić Johann 232, 640
Pavkovic Peter 61
Pavlak Johann 298, 408
Pavlas Koloman 347, 425
— Joseph 382, 585
Pavlečka Carl 1102
Pavleković Vatroslav 287, 432
Pavletić Franz 302, 473
Pavlić Andreas 237, 516
— Michael 1085
Pavliček Anton 307, 534
— Augustin 1160
— Joseph 297, 306, 395, 433, 482, 483
— Ludwig 361, 443, 1160
— Rudolf 1214
— Stanislaus 1213
— Viktor 356, 643
— Wenzel 1175
Pavlik Joseph 961, 978
— Leopold 373, 597
— Ottokar 325, 403
— Wladimir 886, 909, 1040
Pavlinović Bernhard 381, 559
Pavlis Richard 268, 546
Pavliska Ernst 791, 811
Pavlišta Wenzel 379, 555
Pavlousek Bohuslav 337, 920
— Witézslav 379, 473
Pavlovits Johann 1175
— Julian 1178
— Peter 328, 603
— Stephan 328, 527
Pavlovsky Otto 349, 626
— Rudolf 271, 556
Pavlovský Wenzel 917, 1140
Pavlovszky Julius 797, 837
Pavlu Joseph 396, 447
— Klemens 1167
Pavša Stephan 391, 507
Pavšič Johann 381, 643
Pavušek Joseph 1190
Pawel Carl 293, 584
— -Rammingen Manfred Freih. v. 672, 738
Pawelek Erwin 1166
Pawełek Bartholomäus 70, 219, 534
Pawelka Carl 341, 417
— Franz 222, 582
— Johann 1162
— Joseph 361, 601
Pawlas Carl 229, 480
— Julian 277, 534
— Stephan 264, 500
Pawlé Rudolf 234, 562
Pawlick Anton 1212
— Carl 786, 867
— Heinrich 255, 625, 1058
Pawliczek Alois 62
Pawlik Adalbert 948, 970
— Alfred 959, 968
— Alois 395, 403
— Franz 290, 440
— Heinrich 668, 746
— Hugo 292, 430
— Joseph 375, 519
— Maximilian 294, 298, 403, 932
— Viktor 282, 516
Pawlikowski Dismas 1012, 1059
Pawlin Johann 767, 1189
Pawliska Viktor 803, 814
Pawlowski Adam 332, 591
Pawłowski Georg 372, 491
Pawlowsky Carl 237, 484
— Rudolf 248, 448
— v. Rosenfeld Eduard 55
— — Wenzel 31
Pawlu Arnold 805, 818
Pawluch Zacharias 149, 1092
Pawluk Wladimir 1167
Paxy v. Pákos Carl 178
— — Ferdinand 287, 408
— — Kornell 664, 737
Payer Adalbert 1176
— Anton 1170
— Břetislav 1176
— Carl 256, 258, 444, 538
— Eduard 61, 194, 955, 971
— Heinrich 74
— Johann 376, 537
— Julius 369, 563
Payersfeld Kamillo Ritt. v. 367, 517
Payr Johann 242, 600
Pazár Desiderius v. 359, 413
— Nikolaus v. 799, 828
— Stephan 802, 837
Pazdéra Viktor 785, 833
Pazderka Bohumir 335, 417
Pazdersky Wenzel 461, 1095
Pazdirek Joseph 419, 1120
Pazić Ludwig v. 388, 507
Pažicky Peter 326
Pázmán Emil 343, 937
Pažout Joseph 1159
Pchálek Theodor 597
Pebal Vinzenz Edl. v. 1210
Pec Ladislaus 400, 427
Peča Gottlieb 1224
Pecchio v. Weitenfeld Adolf Ritt. 55, 74, 184
Pečene Carl 1228
Pečeny Franz 807, 834
Pech Carl 1145
— Gotthard 235, 530
— Ladislaus 392, 643
— Wenzel 838 1125
— Wratislav 270, 498
Péch Aladár 331, 447
Pecha Anton 397, 507
Pecháček Otto 260, 625, 1035
Pechaczek Wilhelm 217
Pechan Franz 1116
Pecháň Joseph 368, 647
Peche Carl Ritt. v. 55, 178
— — Freih. v. 653, 696
Pecher Carl 194
Pechhold Gustav 966, 1119
Pechmann Wilhelm Ritt. v. 1213
Pechtol Joseph 296, 466
Pechtold Peter 389, 459
Péchy Stephan v. 683, 697
— de Péch-Ujfalu Aladár 279, 570
— — Carl 122, 1093
Péchy de Péch-Ujfalu Gabriel 672, 731
— — Georg 658, 724
— — Heinrich 1222
— — Zoltán 311, 538
Pecina Ladislaus 321, 511
Pečinka Joseph 343, 937
Peck Philipp 102, 1099
Pecka Franz 369, 485
Pečnik Carl 295, 418
— Johann 914, 1139
Pecsenye Eugen 1167
Pécsi Gustav 1087
— Zoltán 344, 467
Pecurariu Ambrosius 297, 466
— Aurel 253, 528
— Georg 287, 582
Peczkó Joseph 376, 543
Pedenkowski Edmund 278, 935, 1023
— Wilhelm 287, 550
Pedretti Martin 248, 458
Pedroni Albino 335, 611
Pedrotti Luigi 395, 499
Pędrys Adalbert 881, 904
Peer Ernst 261, 518
— Robert 362, 607
— Edl. v. Peerheim Anton 73
Peharc Carl 1105
Pehárcz Stephan 795, 842
Peharnik v. Hotkovich Daniel Freih. 36
Pehr Albin 310, 491
— Carl 1154
— Heinrich 302, 506
— Samuel 856, 1119
Peić Edl. v. Pejindvor Milan 292, 444
— — Stephan 62
Peichal August 1153
Peichl Joseph Ritt. v. 354, 607
Peigerle Oskar 781, 862
Peikert Alois 890, 897
— Ludwig 890, 905
Peinhart Johann 249, 520
Peinović Johann 227, 456
Peitler Franz 779, 839
Peitzker Friedrich 234, 442
— Otto 66
Peja Georg 999, 1031
Pejacsevich Albert Gf. 678, 769
Pejácsevich Anton Gf. 35
Pejaković Johann 230, 642
Pejčić Leopold 469, 1110
Pejesko Vinzenz 1148
Pejřil Johann 918, 1141
Pejša Carl 956, 977
Pejšek Ladislaus 298, 456

Digitized by Google

Pekánovich Vinzenz 349, 557
Pekár Joseph 310, 542
Pekárek Adalbert 1095
— Joseph 951, 975
Pekeč Milan 285, 564
Peking Joseph 1145
Pekker Stephan 1178
Pěkný Johann 71
Pelant Wenzel, 386, 471
Pelc Ferdinand 942
Pelda Rudolf 890, 901
Pelech Silvester 399, 517
Pelican August 887, 900
— Heinrich 178
Pelichy Joseph Freih. v. 67, 194
Pelikan Carl 1222
— Guido Ritt. v. 77, 231, 922
— Hans 334, 638
— Leo 393, 615
— Othmar Edl. v. 655, 710
— Paul 257, 646
— Rudolf 521, 1125
Pelikán Edmund 1162
— Eduard 238, 327, 464, 471
— Emil 1028, 1084
Pell Aladár 385, 525
Pellati de la Tour Franz Gf. 35
Pellech Richard 445, 1111
Pellegrini Carl Klemens Gf. 30, 33, 35
— Mario 345, 611
— Wilibald 393, 445
Peller Anton 333, 479
— Eugen 311, 559
— Franz 303, 563
— Joseph 319, 425
Pellischek-Wilsdorf Otto 149, 1092
Pellizaro Eduard 233, 508
Pellmann Julius 227, 516
Pelnar Eugen 1144
Pelousek Ferdinand 352, 812
Peltsárszky Rudolf 419
Peltz Konstantin 357, 497
— Stanislaus 1127
Pelz Felix 363, 515
— Friedrich 211, 278, 317, 528, 579
— Georg 239, 588
— Robert 1216
— Rudolf 261, 542, 1232
— Viktor 295, 480
— v. Felinau Emanuel Ritt. 170, 408
— — Gustav Ritt. 284, 508
— — Viktor Ritt. 797, 816
Pelzel Gustav v. 1143
— Johann v. 1208
— Leopold 291, 600
Pelzel v. Staffalo Carl Ritt. 1162
— — Franz Ritt. 285, 592, 983
— — Otto Ritt. 276, 444
Pelzer Ferdinand 816, 1187
Pelzl Adalbert 258, 522
— Carl 375, 549
— Otto 1101
Pencz August 353, 447
Pencze Ferdinand 994, 1126
— Rudolf 1164
Pendl Anton 914, 1141
— Paul 799, 817
Penecke Wilhelm 56, 184
Pengg Joseph 1225
Pengl Johann 291, 428
Pengov Ludwig 884, 906
Pěnička Joseph 397, 423
— Raimund 396, 431
Penjić Bogdan 804, 873
Penk Richard 302, 456
Penka Carl 803, 824
— Edwin 279, 508
— Franz 342, 587, 813, 1188
— Hugo 808, 811
Penkala Johann 1168
Penner Maximilian 947, 969
Penninger Anton 343, 628
Pensch Christian 67, 184
— Gabriel 287, 518
Penther Emil 654, 758, 1161
Penyigey Alexander 285, 518
Penz Joseph 238, 560
Penzel Ernst 806, 878
Penzeneter v. Penzenstein Johann Freih. 38
Pénzes Emil 383, 561
Perasso Anton 653, 760, 1046
Perathoner Eligius 337, 613
— Johann 63, 162, 313, 502, 529
— Theodor 261, 436
— Walter 304, 556
— Wilhelm 289, 607, 1035
Percec Aurelian 386, 579
Perčević Edl. v. Odavna Franz 74, 194
— — Johann 668, 758
Perco Anton 370, 642
Percs Aladár 660, 744
Perczel de Bonyhád Carl 39
— — Dionys 990, 995
— — Georg 683, 769
— — Joseph 66, 178
— — Nikolaus 684, 767
Perda Franz 336, 499
Perdan Ernst 333, 643
Pereira-Arnstein Adolf Freih. v. 258, 606
— — Heinrich Freih. v. 676, 755
Perels Emil 396, 499
Perényi Elias 1159
— Gabriel Freih. v. 654, 768
— Siegmund 350, 477
— Wilhelm 1115
Perfecki Wladimir 807, 863
Perfler Ludwig 885, 898
— Theodor 260, 478
Pergelt Joseph 374, 515
Pergen Ludwig Gf. 42
Perger Walter 357
Pergler v. Perglas Heinrich Ritt. 1213
— — Johann Ritt. 65
Perhács Julius 317, 493
Perhauz Carl 277, 434
— Franz 312, 435
Perić Pero 378, 615
Perin René 956, 967
— v. Wogenburg Emil Ritt. 56, 194
— — Franz Ritt. 1208
— — Moritz Ritt. 194
— — Rudolf Ritt. 302, 921
Peřina Carl 1226
— Franz 957, 977
— Julius 951, 966
Perini Luigi 605
Perissich Richard 314, 467
Perknovsky Carl 238, 412
Perko Anton 1158, 1228
— Joseph 372, 455
— v. Greiffenbühl Joseph Ritt. 666, 693
Perkon Anton 1227
Perković Alexander 293, 506
— Johann 251, 468
— Viktor 784, 860
Perl Albert 913, 1139
— Arnold 374, 439
— Gustav 251, 448
— Moritz 155
— Siegfried 398, 513, 894, 908
— Theodor 383, 413
Perlaky Elemér 808, 841
Perles Artur 386, 415
— Ernst 801, 872
— Robert 805, 872
Perlick Friedrich 241, 608
Perlizh Joseph 64, 110, 881, 906
Perlmutter Adolf 1114
Perne Ignaz 347, 435
Perné Adam 286, 578
— Joseph 272, 578
— Leo 303, 451
Perneczky Eugen 78, 203
Perner Carl 499, 406
— Franz 122, 206
— Gottlieb 961, 978
— Johann 946, 974
Pernicky Franz 257, 424
Pernitsch Franz 1032, 1065
Pernitza Gustav 1114
— Johann 372, 453
— Rudolf 686, 717
Peroutka Anton 238, 406, 1058
— Carl 787, 843
— Franz 1085
— Maximilian 264, 920
Perpić Dominik 194
Perrelli Wilhelm Ritt. 56, 194
Pers Felix 283, 448
Persa Edl. v. Liebenwald Albert 296, 608
— — Artur 303, 621
— de Pernus Adalbert 370, 539
Persch Emil 75, 194
— Ernst 330, 597
Perscha Ludwig 335, 415
Perschke Wilhelm 1070, 1120
Persinger Julius 1181
Peršl Carl 313, 599
Persy Rudolf 790, 828
Perthen Adolf 314, 534
— Carl 267, 594, 1176
Pertik Carl 293, 434
Perutz Viktor 796
Pervulovits Ljubomir 301, 644
Perutz Viktor 846
Perwolf Felix 313, 600
Perz Rudolf 244, 500
Perzina Anton v. 34
Perzina Viktor 1010, 1019
Peschek Andreas 321, 435
— Franz 246, 532
Peschel Ferdinand 890, 899
— Joseph 959, 980
— Richard 395, 403
— Rudolf 894, 897
Peschier Johann 1230
Peschka Alexander 893, 903
— Alfred Edl. v. 233, 631
— Heinrich 240, 432
Peschke Eduard 1164
— Emil 1124
— Fedor 656 754
— Gustav 787, 851, 1049
— Johann 312, 505
— Maximilian 239, 534
— Robert 370, 937
Pešek Franz 1166
— Gottlieb 354, 583
— Joseph 335, 605
— Ladislaus 362, 601
— Wenzel 1164
Pesendorfer Oskar 365, 575

Digitized by Google

Pešera Wenzel 340, 640
Peslalz Joseph 263, 526
Pesler Ignaz Freih. v. 38
Pešout Adalbert 355, 423
Pessek Franz 1085
Pesserl Maxentius 363, 543
Pessi Vinzenz 324, 647
Pessina Maximilian 991, 993
— Stephan 1093
Pessl Joseph 1200, 1229
Pessler Joseph Ritt. v. 235, 925
Pestator Lukas 1150
Pesthy Johann 360, 465
Pestiaux Joachim v. 42
Pestotnik Paul 388, 435
Peszkowski Kasimir 342, 625
Petainek Ignaz 222
— v. Zrinygrad Joseph 53
Petak Richard 886, 903
Peták Friedrich 379, 605
— Heinrich 373, 471
Petan Anton 883, 900
Petco Eugen 246, 923
Peteani v. Steinberg Artur Ritt. 650, 720
Petecki Eduard 323, 561
Petek Martin 145, 1009
Petelenz Ceslaus 1216
— Leonhard 74, 225, 604
Petelik Johann 276, 402
Petényi Alexander 184
— Géza v. 200, 548
— v. Petény u. Nemesszegh Árpád 307, 594
— — Eugen 313, 594
Petenz Eduard 256, 478
Peter Ferdinand Ell. 17, 222, 518
Peter Albert 1214
— Alfons 787, 880
— Artur 200, 476
— Carl 380, 435, 789, 837
— Emmerich 285, 492
— Franz 249, 255, 480, 574
— Friedrich 660, 700
— Georg 1019, 1084
— Jakob 55, 194
— Johann 365, 501, 947, 965
— Joseph 341, 511
— Rudolf 271, 476, 1039
— Viktor 309, 509
— v. Krosheim Friedrich Ritt. 268, 440
Péter Elemér 200, 500
— Emmerich 333, 567
Péterffy Edmund 301, 411
— v. Jágocs Anton 787, 879
— de Jagios Stephan 1076
Péterfy Dénes 334, 525
Péteri Edmund 681, 749
Peterka August 1127
— Felix 391, 407
— Johann 390, 597
— Joseph 882, 908
Peterlak Johann 194
Peterlák Jaroslav 954, 976
Peterlin Alois 1086
Peterlongo Silvio 1165
Petermair Viktor 964, 968
Petermann Ferdinand 341, 601
— Johann 255, 512
Peternel Ernst 1213
— Rudolf 267, 540
Peternell Albin 638, 1006
Peters Adolf 306, 516
— Anton 1009, 1068
— Emil 241, 594
— Gustav 234, 498
— Hermann 65, 194
— Theodor 205
— Udo 315, 543
Petersburg Eugen 999, 1028
Petersen Johann 800, 843
Petertil Joseph 240, 600
Peterżilka Anton 944
— Carl 776, 820
Petin Rudolf 945, 969
Petira Joseph 1127
Petka Stanislaus 347, 515
Petković Anton 361, 455
— Johann 396, 517
— Theodor 236, 480
Petö Adalbert 358, 405
Petöcz Alexander v. 230, 694
— Carl 350, 571
— Julius 678, 729
— Rudolf 1067
Petr Ernst 1176
— Franz 354, 645
— Gottlieb 1094
— Joseph 284, 592
— Viktor 952, 971
— Vratislav 284, 592
Petráček Emil 953, 976
Petračić Wladimir 1164
Petrak Carl 375, 599
Petránek Anton 338, 551
Petranović Bozo 269, 540
Petranyi Nikolaus 362, 633
Petras Balthasar 315, 503
— Eugen 1189
— Joseph 306, 546
Petrás Eugen 995
— Johann v. 62, 194
— Michael 365, 439
Petrasch Franz 276, 422
— Gustav 789, 862
— Joseph 1071
— Wilhelm 373, 547
Petrásek Wladimir 948, 975
Petrasko v. Kornya Joseph 58
Petraszczak Domitius 1164
Petrawič Julius v. 1225
Petres Julius v. 991, 996
Petri Alexander 223, 642
— Attilio 330, 455
— Boleslaus 505, 1006
— Carl 68
— Ernst 1216
— Georg 235, 633
— Viktor 238, 391, 552, 569
Petrič Franz 275, 470
Petříček Joseph 348, 605, 788, 864
— Philipp 1166
Petričević Alexander 1231
— Georg 297, 484
— Nikolaus 300, 632
Petrichevich-Horvath-Toldy v. Szeplak, Nagy-Szalonta u. Feketebátor Rudolf Gf. 675, 741
Petričić Alexander 299, 433
— Konstantin Edl. v. 784, 819
Petrička Jaroslav 273, 646
Petrides Franz 801, 848
— Richard 353, 407
Petrik Anton 372, 405
— Viktor 314, 565
Petrik Franz 64
— Ludwig 885, 902
— Otto 261, 680
— Peter 951, 975
Petrikovich Johann 387, 533
Petrikovits Aladár v. 331, 637
Petrilla Stephan 338, 645
Petrin Leodegar 681, 705
— Viktor 64, 110, 1142
Petrina Anton 1114
— Friedrich 799, 848
Petrini Gustav 787, 828, 1048
— Oskar v. 65, 283, 530
— v. Monteferri Friedrich 155
Petris Johann 1220
— de Plauno Nikolaus 1217
Petritsch Johann 300, 558
— Otto 291, 415
— Richard 788, 824
Petrlak Hugo 961, 968
Petrlik Matthias 1043, 1159
Petróczy Aladár v. 258, 464
— Franz v. 258, 465
— v. Petrócz Stephan 269, 610, 1057
Petrof Johann 332, 437
Petrogalli Oskar 803, 831
Petrolewicz Boleslaus 386, 591
Petrov Jovan 364, 413
Petrovan Georg 225, 504
Petrovay v. Petrova u. Dolha Almos 234, 556
Petrović Demeter 292, 510
— Dragoljub 316, 534
— Duschan 285, 484
— Georg 1161
— Isidor 295, 456
— Michael 72, 223, 546, 1002
— Peter 247, 648
— Philipp 1074
— Sokrates 641
— v. Ohabamutnik, Rusch und Russinosch Johann 68
Petrovich Rudolf 1131
Petrovits Nikolaus 1012, 1015
— Peter v. 61, 178
— v. Ohabamutnik, Ruzs und Ruzsinos Aristid 289, 552
— — Carl 668, 740
— — Stephan 667, 740, 1051
Petrovsky Carl 792, 826
Petrovsky Franz 386, 423
Petrowan Johann 331, 926
Petrowitsch Heinrich 273, 564
Petrowsky Franz Freih. v. 32
Petru Johann 366, 549
— Rudolf 729, 813
Petrů Johann 1068
Petrušić Rudolf 268, 437
Petruszewicz Roman 1167
Petrutin Justin 400, 475
Petry Carl 342, 487
Petrykiewicz Michael 1167
Petryszak Michael 344, 431
Petržela Wladimir 368, 580
Petrzik Stephan 1035
Petržilek Emil 334, 449
Petržilka Anton 929
Petsch August 353, 513
Petschacher Johann 383, 930
— Richard 353, 513
Petschar Ottwin 318, 580
Petschauer Albin 263, 612
Petsche Adolf 303, 628
Petschenig Carl 887, 904
Petschig Alexander 74, 650, 705

Digitized by Google

Petschnig Hermann 340, 533
Petschnigg Johann 914, 1138
Pettan Hubert 299, 511
Pettera Adolf 268, 584
— Johann 287, 532
— Norbert 299, 430
— Valentin 671, 705
Petternel Maximilian 252, 538
— Walter 301, 596
Pettko Markus v. 655, 754
Petüs Johann 71
Petz Anton Freih. v. 51
— Carl 377, 495, 787, 840
— Emil 1223
— Friedrich 344, 505
— Heinrich 363, 621
— Joseph 321, 555
— Leopold 393, 517
— v. Hohenrhode Eduard Ritt. 184
Petzel Emil 371, 403
Petzelt Carl 1063, 1064
— Otto 295, 578
Petzenka Edmund 305, 932
Petzer Anton 800, 834
— Georg Edl. v. 66
Petzl Theodor 339, 547
— Rudolf 391, 564
Petzold Eugen 244, 600
— Rudolf 391, 563
Petzoldt August 258, 588
— Carl 789, 819
Peuker Joseph 292, 444
— Maximilian 662, 768
Peukert Franz 265, 436
Pevny Árpád 331, 533
Péwald Franz 995, 1126
Pewny Joseph 1102
Pexidr Franz 885, 896
Peychl Siegbert 98, 1005
Peyerle Wilhelm 184
Peyr Julius 1166
Peyrek Artur 669, 762
Pezellen Klemens 241, 550
Pezzei Joseph 391, 589
Pezzi Franz 940
— Lukas 302, 466
Pfab Moritz 1053
Pfaff Alfred 383, 632
— Franz 1052
— Wilhelm 336, 545
Pfaffenbühler Joseph 101, 1001
Pfaffstetter Georg 773, 820
Pfalz Emil 374, 487
— Rudolf 241, 476
Pfandelbauer Erwin 1232
Pfandler Ägydius 791, 846, 847, 1119
Pfann Anton 305, 308, 483, 522
— Rudolf 961, 965
Pfannenstiel Albert 782, 843
— Johann 326, 479
Pfannhauser Wilhelm 889, 905
Pfannl Adolf 345, 403
— Ernst 305, 466
— Eugen 789, 827
Pfarr Carl 359, 549
Pfaundler Ewald 294, 520
— Otto 67
Pfauser Joseph 391, 457
Pfeffer Carl 386, 559, 799, 846
— Emil 240, 606
— Ludwig 807, 879
— Oskar 401, 533
— Rudolf 203, 259, 644, 1033
Pfefferkorn Julius 254, 466
Pfeffers Richard 639, 1105
Pfeifer Anton 296, 410
— Franz 64, 1168
— Gustav 382, 597
— Joseph 707, 1122
— Leander 281, 540
— Ludwig 384, 535
— Rudolf 316, 489
— Stephan 797, 841
Pfeiffer Alfons 1011
— Alfred 377, 495
— Bertold 374, 733
— Carl Edl. v. 70, 986, 988
— Emil 801, 853
— Emmerich 262, 598
— Ernst 682, 705
— Ferdinand 58, 127, 159, 302, 408
— Franz 305, 531
— Georg 254, 468
— Gustav 276, 627
— Henriette 1053
— Hermann 359, 457
— Johann 338, 563, 1168
— Julius 226, 568
— Leopold 773, 862
— Oskar 296, 524
— Richard Edl. v. 284, 592
— Viktor 245, 524
— v. Ehrenstein Alfred 66, 184
— — -Rohmann Carl Freih. 62, 178, 294, 936
— v. Inberg Rudolf 266, 434
— -Weber Marian 383, 561
Pfeiler Alois 393, 583
Pfendesack Béla 206
Pfendesak Carl 239, 476
Pfeningberger Adolf 802, 873
Pfenning Ludwig 379, 411
Pfenningberger Felix 333, 543
— Robert 795, 879
Pfersmann v. Eichthal Johann 62
— — Rudolf 284, 450, 1037
— — Viktor 1063, 1065
Pfersmann v. Eichthal Viktor Ritt. 658, 738
Pfiffer Carl Ritt. v. 60, 115, 156, 299, 600
Pfister Carl 238, 546
— Gustav 241, 556
— Joseph v. 46
— Rudolf 338, 420
— Vinzenz 269, 637
Pfisterer Eduard 114, 778, 874
— Ferdinand 211, 280, 476
— Richard 194
— Edl. v. Auhof Robert 661, 750
— — Rudolf 194
Pfitzner Wilhelm 788, 868
Pflanzer Richard Edl. v. 657, 716
— Wilhelm Edl. v. 76, 228, 572
— -Baltin Carl Freih. v. 70, 135, 160
Pflanzl Carl 395, 435
Pflaume Oskar 284, 639
Pfleger Emil 1017
— Gabriel 283, 452, 1049
— Georg 311, 453
— Ludwig 603, 1121
— Maximilian 329, 581
— Oldrich 77, 233, 921
— Wenzel 242, 532
Pfliegel Alexander 858, 1124
Pfliegl Anton 797, 861
Pfliegler Paul 262, 464
Pflug Leo 236, 401
— Ottokar 780, 854
— Wilhelm 797, 813
Pflüger Hubert 789, 833
— v. Lindenfels Philipp Freih. v. 47
Pflügl Alexander Edl. v. 1214
— Carl Edl. v. 1211
— Emil Edl. v. 56, 184
— Emmerich v. 659, 737
— Richard Edl. v. 184
Pfob Carl 799, 879
— Gustav 356, 930
Pfohl Franz 286, 526
— Friedrich 310, 526
— Theodor 1175
Pforte Kurt von der 79
Pforzheim Philipp Carl Freih. v. 36
Pfrogner Anton 297, 607
— Artur 300, 493
Pfrötzschner Hermann 367, 585
Pfundner Ernst 343, 593
— Hermann 327, 413
Pfusterschmied v. Hardtenstein Nikolaus Freih. 679, 703
— — Viktor Ritt. 1209
Phaffenhuber Eduard 58
Philip Rudolf 316, 580
Philipovich Achilles v. 241, 466
Philipp Adolf 789, 876
— Anton 940
— Carl 1109
— Emil 229
— Georg 194
— Hermann 789, 861
— Joseph 341, 613
— Marcell 298, 469
Philippi Aladár 1015, 1104
— Johann 46
— Michael 357, 527
Philippović v. Freudenberg Michael 321, 927
— — Viktor Edl. 253, 452
— v. Philippsberg Joseph Freih. 51
Philippovich Daniel 1008
Phillipp Franz 170, 478
— Kurt 264, 410
Philp Carl 795, 869
Phleps Artur 290, 623
— Gustav 265, 526
— Julius 78, 232, 446
Phózer Leopold 268, 536
Piacha Georg 1150
Piacsek Carl Christoph v. 34
Pialek Ferdinand 960, 973
Piasecki Carl 233, 560
Piaszczyński Franz 380, 491
Piątkowski Joseph 368, 581
Piatnik Carl 796, 832
Piaty Ludwig 695, 1187
Piazza Viktor 338, 523
Pibl Alois 893, 903
Pič rekte Pietsch Carl 375, 471
Pičalek Joseph 895, 908
Picchiolutto Pasquale 1198, 1228
Picek Johann 1177
Picha Jaroslaus 336, 423
— Joseph 122, 374, 581, 1097, 1128
— Otto 395, 431
— Rudolf 335, 433
Pichl Carl 230, 331, 470, 541
— — v. 962, 973
— Friedrich v. 397, 577
— Leonidas 71, 1205, 1210
Pichler Adolf 354, 415, 957, 972
— Anton 352, 621
— Carl 301, 474, 1113, 1218
— Cletus 203
— Erich 309, 926
— Ferdinand 299, 602
— Franz 336, 350, 371, 519, 587, 601

Digitized by Google

Pichler Friedrich 1060, 1183
— Georg 252, 434
— Hugo 808, 824
— Johann 291, 349, 569, 640, 1009, 1032, 1117, 1170
— Joseph 1144
— Richard 213, 362, 629, 998
— Rudolf 337, 609
— Wilhelm 77, 169, 566
— v. Tennenberg Richard Ritt. 656, 692
— — Rudolf 655, 696
Pick Alfred 1165
— Alois 111, 1051, 1101
— Arnold 950, 970
— Carl 375, 423, 1162
— Ernst 954, 976
— Franz 1051
— Gustav 337, 551
— Hilbert 361, 457
— Isidor 344, 507
— Jakob 231, 550
— Julius 358, 545
— Ludwig 1101
— Maximilian 467, 1110
— Moritz 333, 531
— Ödön 336, 537
— Otto 358, 457, 796, 852
— Paul 398, 565
— Philipp 962, 978
— Richard 333, 425, 1101
— Rudolf 378, 437, 804, 848
— Walter 1114
— Edl. v. Seewart Friedrich 70, 1209
Pickart Alfred 284, 607
Pickenhan Carl 389, 547
Picker Ernst 802, 839
Pickl v. Witkenberg Alfred Edl. 786, 874
Pickler Armin 949, 970
Piemann Carl 368, 647
Picot de Peccaduc, Freih. v. Herzogenberg Leonhard 662, 754
Pidoll v. Quintenbach Franz Freih. 163, 608
Piechura Adalbert 254, 440
Piefka Carl 294
Pieler Adolf 1152
Pielsticker Artur Freih. v. 306, 588
— Ernst Freih. v. 663, 689
— Ludwig Freih. v. 51
— v. Pfeilburg Artur 184
— — Otto 656, 690
Pienczykowski Zdislaus Ritt. v. 660, 698
Pieniążek v. Krużlowa Stephan Ritt. 54, 194
Pieniążkiewicz Franz Xaver 376, 555
— Stanislaus 269, 576
Pieprzak Stephan 1168
Pierotić Franz 1217
Pierożyński Oktavian 322, 431
Piesch Alexander 269, 546
— Anton 1171
— Erich 396, 581
— Hugo 336, 637
— Oswald 1132
— Walter 327, 936
Piesche Carl 395, 417
Piestyánszky Carl 273, 452
Pieszlinger Friedrich 795, 812
Pietor Milos 368, 543
— Wladimir 388, 543
Pietrasevszky Kasimir 1167
Pietraszkiewicz Adam v. 203
Pietrosch Richard 242, 576
Pietruszewicz Peter 445, 1111
— Wladimir 288, 640
Pietsch Adolf 946, 974, 1134
— Bertold 796, 819
— Carl 786, 819, 1036
— Joseph 344, 473
— Konrad 306, 441
— Edl. v. Sidonienburg Theodor 184
Pietschmann Alfred 806, 851
— Franz 334, 937
Piette Prosper v. 684, 727
Pietzuk Anton 1211
— Eduard 214, 1218
Pifat Emil 278, 522
Piffl Adolf 379, 599
— Albin 286, 430
— Gustav 211, 665, 705
— Hugo 1000
— Oskar 1177
— Viktor 259, 534
— Wilhelm 685, 715
Piffrader Alois 374, 499
Pifko Ludwig 396, 427
Pig Hermann 289, 574
— Richard 238, 574
Pigarelli Luigi 373, 457
Pigassi Anton 269, 568
Piger Julius 358, 469
Pigniczky Stephan 303, 493
Pihera Kamillo 267, 935
— Rudolf 784, 839
Pihort Heinrich 347, 583
Pikhart Wilhelm 784, 873, 1041
Pikl Bartholomäus 1116
Pikler Armin 802, 828
Pikvan August 249, 448
Pilaček Augustin 316, 549
Pilar Stephan 237, 494
Pilař Joseph 379, 563
Pilarz Emanuel 1174, 1233
Pilaszanovics Theodor v. 669, 738
Pilaszánovics Joseph Edl. v. 675, 731
Pilaszanovits Anton 681, 721
Pilat Carl v. 288, 406
— Emanuel v. 1100, 1061
Pilawa-Pilaski Roman Ritt. v. 662, 764
— — Siegmund Ritt. v. 662, 770
Pilch Carl 78
Pilczer Ignaz 381, 489
Pildner v. Steinburg Adolf 326, 636
Pilecka Viktor 1115
Piletschka Emil 297, 480
Pilgersdorfer Alois 392, 429
Pilik Emanuel 549, 1005
Pilisy Ferdinand v. 678, 745
Pill Carl 999, 1028
— Franz 772, 874, 1033, 1039
Pillarz Guido 377, 591
Pillarž Heinrich 981, 1123
Pillepich Ennio 347, 593
Piller Adolf 279, 408, 1167
— Franz Bruno 1077
— Otto 368, 567
— v. Mérk Andreas 666, 724
Pillerstorff Egon Freih. v. 682, 753
— Manfred Freih. v. 671, 716
— Rudolf Freih. v. 670, 703
Pillich Franz 1176
Pilhs Carl 961, 968
Pillitz Ignaz 798, 873
Pillmann Franz 1085
Pillmayer Vinzenz 774, 815
Pillwax Moritz 1222
Pilnáček Franz 893, 901
Pilnaczek Adalbert 945, 974
Piluy Eduard 1217
Pilotti Friedrich 389, 647
Pilous Heinrich 1230
Pilsak Edl. v. Wellenau Eduard 58, 178
Pilz Adolf 795, 811
— Alfred 337, 473
— Alois 396, 551
— Elgius 277, 418
— Engelbert 294, 403
— Gustav 63, 782, 846
— Ignaz 360, 519
Pilz Leo 330, 403
— Leopold 791, 876
— Otto 381, 521
— Stephan 304, 936
— Wenzel 386, 401, 443, 585
Pilzer Anton 1165
Pimassl Joseph 1058, 1183
Pimmer Johann 317, 636
Pinamonti Franz 372, 499
Pindelski Joseph 803, 812
Pindter v. Pindtershofen Viktor 110, 911, 1136
Pingitzer Paul 1171
Pinianski Basil 393, 447
Pinkas Alfred 332, 501
— Leopold v. 281, 586
— Theodor 304, 503
Pinkovich Stephan 388
Pinkus Arnold 223, 537
Pinl Johann 360, 583
Pino v. Friedenthal Artur Ritt. 66, 97, 154
Pinsker Anton 911, 1137
— Emil 1114
— Wenzel 267, 562
Pintar Johann 282, 550
Pinter Ernö 350, 553
— Hermann Ritt. v. 178
— Rudolf 244, 558
— Wilhelm 671, 719
— Ziga 351, 593
— v. Legenye Andreas 670, 737
Pintér Franz 306, 546
— Joseph 302
Pintera Anton 306, 578
Pinz Christian 239, 460
Piórecki Marian 365, 511
Piórkowski Thaddäus 986, 989
Piotrowski Felix 338, 427
— Kasimir 250, 544
— Theophil 369, 591
— Valerian 273, 586, 1029
— Vitold 313, 413
Piovarcsy Egidius 301, 639
Piowarczy Joseph 371, 417
Pipan Anton 1221
Pipek Alfred 272, 548
Pippal Alfred 362, 628, 1096
— Carl 668, 697
Pippenbacher Kassian 309, 576
Pirc Joseph 1199, 1229
Pircher Carl 377, 577
— Edmund 285, 496
— Viktor 328, 429
— v. Pirchhof Adolf 239, 610

Digitized by Google

Pirchstaller Michael 385, 405
Pirckmayer Friedrich 388, 641
Piret Julius Freih. v. 682, 733
— de Bihain Béla Freih. 194
— — Eugen Freih. 51
— — Ludwig Freih. 675, 743
Pirgo Adam 220, 460
Piringer Carl 398, 525
— Leopold 239, 514
— Matthias 34
— Edl. v. Willenfels Leodegar 669, 711
Pirka Franz Edl. v. 784, 824
— Joseph 344, 583
— Robert Edl. v. 287, 600
Pirkenau Erich Ritt. v. 316, 527
Pirker Friedrich 322, 471
— Jakob 233, 408
— Paul 396, 527
Pirkhert Gottfried 1149
Pirkl Joseph 893, 905
Pirkmayer Hieronymus 1177
Pirkner Ernst v. 277, 608
— Erwin 303, 609
— Joseph 236, 598
Pirnat Benjamin 244, 592
— Franz 1191
— Wladimir 882, 902
Pirnik Franz 280, 448
— Thomas 1016
Pirnitzer Eugen 954, 971
— Julius 952, 971
Pirogowski Eugen 1174
Pirquet Klemens Freih. v. 1223
— Cesenatico Anton Freih. v. 48
— — Peter Freih v. 44, 250, 610
Pirschl Friedrich 790, 873
— Maximilian 782, 815
Piša Anton 356, 597
Pisačić de Hižanovec Emil 205, 592
Pisařiček Adolf 1176
Pisch Johann 245, 935
Pischek Alexander 310, 420
— Alfons 279, 646
Pischely Heinrich 235, 574
Pischinger Ernst 1181
Pisecky v. Kranichfeld Carl Ritt. 308, 590
Pisetti Cäsare 333, 463
Pisk Alfred 894, 897
— Leopold 1191
Piskáček Joseph 325, 605
Piskatczek Carl 54, 194
Piskaty Joseph 893, 899
Pisko Oskar 350, 579
Piskor Arnold Edl. v. 663, 727
— Matthias 235, 646
— Thomas Edl. v. 56, 194
Piskóti Franz 384, 469
Piskur Michael 773, 829
Piso Virgilius 271, 521 1058
Pisoni Carlo 379, 495
— Joseph 1178
Pissinger Joseph 1227
Pistauer Vinzenz 194
Pistel Alfons 1222
— Hugo 68, 194, 1079
Pistelka Rudolf 304, 925
Pistl Franz 1153
— Paul 671, 701
Pistor v. Altottersbach Artur Ritt. 946, 969
— — Árved Ritt. 946, 969
— — Erwin Ritt. 948 970
Pistory Ludwig v. 54, 184
Pistotnik Carl 237, 454
— Edmund 224, 558
Pisulinski Johann 74
Piszachich de Hižanovecz Alfred 660, 768, 1059
— — Rudolf 277, 544
Pitamić Alexander 1216
Pitesa Anton 347, 445
Pitha Eugen 285, 458
Pithart Carl 285, 600
Pitka Alois 365, 437
— Carl 357, 569
— Franz 358, 417
Pitlik Andreas 220, 506
Pitner Maximilian Freih. v. 1208
— Siegfried Freih. v. 1219
Pitra Fridolin 807, 849
Pitreich Ant. Ritt. v. 100, 174, 207, 538
— August Ritt. v. 298, 438
— Heinrich Ritt. v. 97, 153, 526
— Hugo Ritt. v. 251, 452
— Maximilian Ritt. v. 211, 278, 536
Pitrolf Ludwig 894, 907
Pitsch Alfred 249, 460
— Franz 194, 251, 442
— Gustav 294, 352
— Joseph 184
— Julius 1074
— Leopold 298, 438
— Robert 265, 424
Pittamitz August 1229
Pittel Christoph Freih. v. 48
— Heinrich Freih. v. 51
Pitter Hermann 370, 435
Pitterhof Richard 381, 521
Pitterling Anton 253, 440
Pittl Ludwig 243, 606
Pittner Joseph 390, 467, 951, 971
— Ludwig 112, 216
— Viktor 361, 571
— Edl. v. Pittingen Gottfried 782, 874
Pittoni v. Dannenfeldt Ferdinand Ritt. 184, 307, 619
— — Robert Ritt. 319, 475
Pittroff Aladár 788, 832
Pitzal Joseph 407, 1123
Pitze Ludwig 322, 533
Pitzek Leopold 317, 549
Pitzinger Franz 1224
Pitzner Ludwig 399, 551
Piufsich Oskar 682, 745
Piukovich Stephan 573
Pivec Leo 672 689
Pivec Rupert 1198, 1229
Pivko Iwan 326, 405
— Wladimir 1164
Pivnitzka Wilhelm 1009
Pivonka Franz 1062, 1065
— Konrad 803, 854
Piwetz Emanuel 167, 494
Piwniczka Traugott 986, 988
Piwnitzka Wilhelm 711
Pixa Wenzel 1028, 1106
Piza Peter Franz Freih. v. 33
Pizzetti Humbert 271, 644
Pizzighelli Ottokar 73, 166, 702
Pizzini Eduard Freih. v. 685, 693
Placek Paul 304, 429
Plaček Joseph 385, 437
— Ladislaus 301, 433
Plach Ludwig 683 757
Plachetka Carl 959 977
— v. Engelsborn Adolf 290, 542
— — Leopold 277, 544
— — Oskar 278, 542
Plachetko Kasimir 1083
Plachetski Wladimir 1036
Plachetsky Wladimir 788, 817
Plächl v. Plächelsfeld Anton Freih. 41
Plachota Carl 211, 1218
Plachy Carl 1152
— Eugen 348, 465
— Joseph 242, 600
Placzek Johann 891, 899
Plahl Joseph 70, 145, 219 592
— Otto 278, 632
— Wilhelm 1175
Plaminek Jaroslav 276, 608
Plamper Otto 812, 1188
Planck Edl. v. Planckburg Konrad 788, 878
— — Robert 661, 700
Planckh Julius 657, 758
— Rudolf 796, 854
Planer Carl 1160
— Johann 946, 965
— Paul 1213
Planeta Johann 373, 579
Planinić Anton 253, 640
Planiscig August 246, 644
Planitz Carl Adolf Ferdinand Edl. von der 79
Plank Eduard 202
Planner Carl Edl. v. 1117
— Maximilian 255, 502
— Robert 284, 932, 1037
— Edl. v. Wildinghof Viktor 52, 184
Plappart v. Loenheer Alfred Freih. 1093
Plappert Anton 62
Plas Anton 912, 1139
Plaschka Franz 807, 876
Plaschke Emil 1115
Plass Heinrich 70, 220, 418
Plassnig Valentin 1181
Plate Gustav 804, 872
Platen zu Hallermund Maximilian Gf. v. 674, 717
Platschek Carl 295, 568
— Julius 1169
Platt Alfred Edl. v. 778, 879
— Eduard Edl. v. 68
Platten Oskar Edl. v. 791, 824
Platter Wendelin 668, 707
Plattner Johann 299, 474
— Robert 297, 522
Platuski Witold 946, 974
Platz Carl 244, 402
— Johann 295, 534
Platzenteig Joseph 952, 966
Platzer Adolf 246, 452
— Alois 784, 839
— Carl 351, 421, 798, 853
— Franz 918, 1138
— Friedrich 286, 412
— Guido 1074
— Heinrich 804, 879
Platzner Eugen 1084
Plausich Aladár 679, 723
Plavec Joseph 941
Plavetz Andreas 230, 640
Plawetz Wilhelm 371, 599

Digitized by Google

Pleban Ferdinand 268, 540
— Julius 299, 428
— Lionel 290, 928, 1040
— Otto 310, 921
Plecháček Jaroslaus 383, 926
Plechaty Johann 1191
Plecher Carl 363, 435
— Heinrich 887, 903
Plechschmidt Eugen 382, 539
Plefka Adolf 252, 548
— Anton 237, 442
— Carl 548
— Ferdinand 377, 509
Pleier Carl 891, 901
Pleil Oskar 369, 417
Plenk Wilfried 806, 818
Plentl Hermann 808, 821
— Wolfgang 800, 822
Plentzner v. Scharneck Carl Ritt. 288, 619, 1037
— Gustav Ritt. 104, 149, 152
Pleplar Ludwig 257, 922
— Wenzel 270, 410
Pleplár Franz 292, 410
Pleš Alois 1179
Plesch Ludwig 307, 453
Plesche Ludwig 1132
Plescher Franz 235, 476
Pleschner v. Eichstett Egon Edl. 806, 852
— — Leo Edl. 802, 858
Pleše Longin 338, 593
— Narziß 382, 593
Plešinger Johann 1087
— Rudolf 946, 969
Pleskač Adolf 670, 707
— Joseph 663, 715
Pleskot Franz 808, 852
— Johann 1174
— Joseph 793, 826
Pleskott Heinrich 319, 483
— Hermann 73, 1198, 1208
Pleský Johann 1190
Plesnik Wladimir 886, 898
Pless Rudolf 296, 522
Pletnitzki Rudolf 74, 259, 510
Pletz Richard 667, 758
Pletzger Adam Freih. v. 39
— Rudolf Freih. v. 656, 760
Pléva Carl 775, 828
Plewa Joseph 1131
Pleyel v. Bleiburg Viktor 321, 620
Pleyer Joseph 1154
— Richard 1205, 1218
Plhak Viktor 1227
Plhal Franz 345, 577
— Joseph 1086
— Ladislaus 386, 551
Plicka Jaroslav 961, 978
Plihal Anton 385, 595
Plischke Alfred 461, 1111
— Heinrich 346, 473
— Hugo 306, 479
— Joseph 780, 810
— Richard 285, 442
Plišek Carl 887, 896
Plisić Emmerich 401, 569
Pliška Joseph 892, 899
Plitzka Alfred 1167
— Theodor 271, 637, 1035
Plitzner Richard 306, 602
Plivelić Anton 77, 232, 592
— Joseph 1076
Plöbst Rudolf 298, 936
Ploc Wenzel 1019, 1105
Plochl Carl 320, 609
Ploennies Franz Ritt. v. 56, 194
— Hermann Ritt. v. 56, 184, 354, 613
Plohl Mieroslav 1216
Ploschek Franz 786, 858, 1024
— Oswald 670, 756
Ploskál Rudolf 1015, 1085
Ploss Carl 388, 495
Plossek v. Zsolna Julius 667, 737
Pluhař Friedrich 1177
Płukasiewicz Maximilian 1163
Plumert Artur 1222
Plunder Carl 247, 582, 1205
Plundrich August 286, 540
Plunkel Thomas Freih. v. 29
Plzák Joseph 485, 1094
— Zdenko 366, 471
Pobitschka Johann 354, 551
Pobitzer Benedikt 1165
Pobuda Franz 392, 423
Pöch August 99, 1093
— Joseph 230, 929
Poche Egon 670, 699
— Eugen 956, 977
— Richard 686, 699
Pöcher Julius 992, 993
Pochmann Gustav 259, 576
Pochop Franz 380, 563
— Ludwig 891, 897
Pock Hans 360, 497
Počkaj Franz 1169
Počkar Lorenz 380, 435
Pocker Carl 386, 433
Pocsátkó Desiderius 1165
Pócza Géza 804, 842
Poczinski Adolf 243, 532
— Oskar 1158
Podaubský Eugen 1190
Podboj Alfred 777, 823
— Franz 367, 641
Podczaszyński Erasmus v. 889, 899
Poddany Johann 779, 828
Podgornik Anton 806, 852
— Carl 385, 495
Podgorscheg Martin 69
Podgraischek Ludwig 1165
Podhajský Alois 204, 1162
— Franz 211, 278, 508
— Ottokar 289, 518, 1035
Podhoránszky Eugen v. 90, 203
Podhorányi v. Podhorányi Eugen 1153
Podhorodecki Hippolyt Ritt. v. 194
Podhorsky Jaroslaus 1165
Podhorszky Louis 1220
Podhráczky Stephan v. 1178
Podhradečky Ferdinand 367, 571
Podhradský Anton 391, 419
Podhradszky Oliver 801, 844
— Paul 793, 837
Podhraznik Wilhelm 1127
Podiwinsky Johann 265, 432
Podjuki Ernst 245, 412
Podkowicz Anton 303, 486
Podkraisek Rudolf 243, 642
Podlešák Johann 363, 423
Podlipny Emil 293, 612
Podlipský Franz 1169
Podlouček Johann 220, 456
Podłowski Anton 807, 862
Podmaniczky Adalbert Freih. v. 667, 731
— Béla Freih. v. 991, 993
Podobský Joseph 1112
Podojil Franz 911, 1137
Podpěra Joseph 358, 457
Podrazky Carl Ritt. v. 984
— Franz 267, 458
Podsadecki Johann 337, 427
— Peter 1162
Podsoński v. Szeliga Ladislaus Ritt. 740, 1108
— — Theodor Ritt. 669, 771
Podstatzky-Liechtenstein Carl Gf. 665, 701
Podzemny Friedrich 99, 243, 408
Podziornyi Joseph 280, 482
Poeckl Anton 65, 194
Poeffel Artur 245, 450
Poestion Joseph 278, 414
Pogačar Johann 1155
Pogačnik Eduard 346, 507
— Joseph 359, 557
Pogány Alfred 382, 411
— Eugen 891, 909
— Friedrich 346, 533
— Ludwig 678, 745
— de Nagy Klopotiva Árpád 376, 529
Pogatschnig Heinrich 390, 435
— Joseph 350, 620
Pogatschnigg Hugo 57
Poglayen Arno 326, 620
Pogledić Emmerich 279, 602
Pogonyi Franz 476, 560
Pogrzebacz Johann 1113
Pohajda Ferdinand 918, 1140
Pohálek Theodor 362
Pohanka Edl. v. Culmsieg Theodor 282, 642, 1014
Pohl Albert 776, 867
— Anton 988, 1187
— August 353, 575
— Carl 388, 603
— Eduard 1132
— — Ritt. v. 60, 178
— Emanuel 255, 460
— Erwin 947, 986
— Ferdinand 249, 263, 462, 548, 661, 708, 982
— Franz 962, 978, 1155
— Gottfried 805, 816
— Gustav 301, 530
— Hugo 1168
— Johann 331, 615
— Julius 1175
— Oskar 357, 597
— Otto Ritt. v. 54, 174
— Robert Ritt. v. 252, 532
— Viktor 1214
— Wilhelm 954, 976, 1178, 1181
Pöhl Alfred 1168
Pohlhammer Hugo 358, 613
— Oskar 358, 613
Pohlmüller Eduard 279, 602
Pohlner Joseph 1004, 1048
— Ludwig 206
Pohlreich Eduard 222
Poici Joseph 1175
Pointner Anton 295, 486
— Georg 276, 424
— Laurenz 297, 488
— Viktor 388, 519
Pojt Jakob 890, 907
Póka Desiderius v. 230, 554
— Elemér v. 275, 526
— Rudolf 891, 907
— v. Pókafalva Virgilius 259, 539
Pokay Joseph 230, 530

Digitized by Google

Pókay Johann 174
Pokieser Franz 298, 480
Pokiziak Ladislaus 985, 987
Pokomándy Desiderius 335, 403
— Theodor 300, 550
Pokorn Joseph 1144
— Rudolf 305, 936
Pokorni Rudolf 964, 968
Pokorny Adalbert 194
— Adolf 803, 852
— — Ritt. v. 1214
— Albert 274, 432, 1028
— Alois 78, 201, 524, 1127
— August 266, 488, 1058
— — Edl. v. 748, 666
— Carl 257, 303, 340, 433, 459, 596, 1165
— — Edl. v. 62, 178
— Daniel 315, 570
— Edmund 289, 564
— Eduard 268, 634
— Eugen 1072, 1099
— Felix 259, 450
— Franz 233, 314, 531, 925, 1146, 1160
— Friedrich 256, 309, 409, 424
— Gottfried 1158
— Heinrich 788, 838, 1131
— Hermann Edl. v. 60, 174, 450
— Hugo 220, 578
— Johann 891, 899, 1161
— Joseph 399, 856, 1126
— Julius 672, 764
— Moritz 54, 194
— Otto 785, 852, 1048, 1097
— Prokop 53
— Richard 316, 599, 1163
— Robert 1223
— Rudolf 341, 937
— — Edl. v. 787, 878
— Viktor Ritt. v. 60, 178
— Wilhelm 1154
— Edl. v. Fürstenschild Alois 650, 736
Pokorny Adalbert 67
— Adolf 300, 490
— Franz 264, 317, 473, 512, 960, 978
— Jakob 248, 556
— Joseph 443, 1153, 1158
Pokotylo Paul 378, 461
Pokrupa Wenzel 236, 440
Polacco Andreas 1111
— Silvio 389, 595
Poláček Albert 1093
— Emil 354, 515
Polacsek Aaron 1190
— Hermann 374, 467
Polaczek Albert 289, 927, 1035
— Alois 1224
— Heinrich 75, 169, 428
— Hugo 285, 492
— Johann 379, 511
Polainer Johann 75, 194
— Kamillo 250, 430
Polak Emil 956, 976
— Franz 1161
— — Edl. v. 296, 407
— Johann 354, 483
— Rudolf 398, 455
— — Edl. v. 307, 407
— Edl. v. Mürzsprung Friedrich 167, 530
— v. Zdiradov Edgar 238, 418
— — Emmerich 777, 817
Polák Bohuslav 1085
— Eugen 383, 605
— Gabriel 146, 1001
— Joseph 364, 366, 396, 579, 641
— Ottokar 975, 948
— Paul 359, 479
— Rudolf 383, 605
Polakovits Edmund 806, 827
Polansky Stanislaus 1051
Polanský Alois 290, 582
— Anton 1113
Polányi Géza 389, 475
Polaschek Edmund 1065, 1124
Polasek Johann 917, 1141
Polašek Carl 799, 813
— Johann 1099
— Ladislaus 377, 577
Polaszek Ladislaus 250, 615, 982
Polatschek Hugo 352, 533
Polczer Franz 660, 734
Poledne Wenzel 1222
Polereczky Alexander 363, 493
— Paul 294, 492
Poleschensky Franz 321, 936
— Friedrich v. 184
— Gustav 224, 532
— Joseph 203
Polesevich recte Polešovsky Paul 308, 572
Polešovsky Emil 328, 449
Poletilović Alois 240, 500
— Joseph 238, 632
Polettini Wilhelm 246, 444
Polevkovics Otto 328, 603
Polgár Daniel 396, 479
— Koloman 349, 553
— Leopold 334, 493
— Samuel 330, 477
— Simon 352, 491
Poli Guido 342, 595
Polić Marjan 1214
Policzer Bernát 341, 451
Polifka Joseph 364, 579
Polikeit Alfred 296, 572
Politiá Daniel 1150
Politzer Alfred 951, 966
— Arnold 961, 973
— Bertold 894, 910
— Fritz 809, 859
— Géza 369, 493
— Ignaz 369, 543
— Robert 950, 966
— Samuel 892, 905
— Stephan 961, 980
Polivka Johann 1153
— Joseph 261, 644
— Wenzel 970, 1188
— v. Treuensee Theodor Ritt. 194
Poljanec Alois 61, 1217
— Leopold 1021
Poljašević Stanko 351, 645
Polka Ferdinand 397, 515
Polke Johann 335, 403
Poll Peter 213, 230, 516
Pöll Franz 1100
— Rudolf 230, 472
— Edl. v. Föhrenau Anton 62
Pollach Friedrich 672, 761
— Gustav 298, 416
— Joseph 409, 1105
— Eugen 362, 479
— Otto 1175
Pollak Adolf 362, 525
— Alfred 395, 441, 809, 851, 882, 893, 897, 909, 1225
— Bruno 687, 763
— Carl 55, 239, 386, 430, 645, 954, 976
— Eduard 658, 708
— Emil 340, 401, 423, 618, 793, 804, 832, 864, 955, 967
— Ernst 370, 485
— Franz 73, 165, 378, 426, 583, 1030, 1077
— Friedrich 239, 558
— Géza 353, 497, 1107
— Gustav 648, 1107
— Heinrich 338, 457, 952, 967
— Hugo 949, 970
— Ignaz 365, 519, 959, 972
— Johann 477, 799, 822, 1005
— Joseph 321, 326, 369, 391, 545, 549, 581, 605, 956, 977, 1109
— Julius 373, 423
— Leo 681, 735
— Leopold 385, 370, 427, 485
— Ludwig 1199, 1229
— Max 374, 415
Pollak Moritz 1091
— Oskar 797, 816, 941, 1161
— Otto 803, 808, 816, 818
— Richard 372, 417, 1109
— — (jun.) 563
— — (sen.) 390, 563
— Rudolf 952, 976
— Siegfried 353, 541
— Siegmund 246, 554, 795, 851, 942
— Simon 994, 1187
— Theophil 304, 501
— Walter 684, 709
— Wilhelm 388, 557, 894, 901
Pollák Desiderius 388, 475
— Eduard 353, 489
— Hugo 384, 425
— Isidor 387, 603
— Oskar 354, 641
— Wilhelm 381, 543
Polland Rudolf 1116
Pollatsek Armin 806, 842
Pollauer Adolf 803, 848
Pollensky Augustin 1113
Pollet Edl. v. Polltheim Johann 653, 768
— — Rudolf 656, 750
Polletin Artur 64, 184
Pollhammer Carl 782, 827
Pöllhofer Johann 1116
Polli Viktor 247, 512
Pollinger Theodor 248, 442
Pöllinger Vitus 293, 492
Pollini Friedrich Ritt. v. 178
— Rudolf 339, 583
Pollitzer Anna 1053
— Moritz 362, 475
— Robert 379, 579
Polnitzky Ottokar 658, 708
Poloczek Artur 347, 453
Polonkay Andreas 94
Polonyi Desider 682, 769
Połoszynowicz Johann 1008
Poloušek Ferdinand 798
Polović Eduard 284, 530
Polsterer Carl 799, 851
— Richard 355, 439
— Rudolf 345, 439
Polt Rudolf 390, 515
Pöltl Carl Ritt. v. 1209
Poltnigg Joseph 289, 611
Polturak Leo 1100
Pólya Eugen 1114
Polyak Nikolaus 802, 823
Polyák Adalbert 952, 971
— Ladislaus 804, 832
— Stephan 373, 535
— v. Szabolcs Stephan 684, 743

Digitized by Google

Polyákovics Ludwig 1083
Polydor Carl 947, 975
Polz Rudolf 264, 640, 1019
— Edl. v. Ruttersheim Friedrich 234, 538
— — Rudolf 658, 757
Polzer Carl Ritt. v. 1198, 1213
— Eduard 349, 613, 838, 900
— Rudolf 790, 849
Polzing Rudolf 807, 505
Pölzl Carl 856, 569
— Edmund 377, 589
— Hans 891, 901
Pomaisl Franz 893, 897
Pomberger Joseph 952, 966
Pomeisel Georg 654, 696
Pomeranz Isidor 1175
Pomesański Mladen v. 260, 556
Pomiankowski Joseph 203
— v. Wiara Kasimir Ritt. 146, 159
— — Siegmund Ritt. 669, 705
— — Stanislaus Ritt. 670, 756
Pommer Carl 671, 701
— Otto 891, 897
Pommersheim Otto 243, 602
Pompe Carl 953, 976
— Franz 329, 563, 802, 822
Pompéri Ferdinand 324, 465
Pompl Carl 393, 453
Pomsahár Julius 1190
Ponec Eduard 941
— Joseph 1146
— Robert 788, 811
— Wilhelm 1165
Poneš Alexander 1224
Ponets Gottlieb 1062, 1065
Pongor Stephan 298, 478
Pongracz Samuel 1225
Pongrácz Alfred 954, 971
— Béla Gf. 673, 727
— Carl 270, 536
— Emil 802, 836
— Johann Gf. 679, 735
— de Szt.-Miklós et Óvár Aladár 653, 744
— — Artur 653, 740
— — Heinrich 224, 446
— — Stephan 184
— v. Szentmiklós et Óvár Georg 394, 567
Pongrátz Franz Freih. v. 661, 724
— de St. Miklos et Óvar Egon 957, 972
— de Szt. Miklós et Óvár 394
— — Roman 938
Poniatowski Andreas Fürst 29, 33
Ponicsan Paul 357, 425
Poninski Alfred Gf. 1075
Ponižil Leonhard 313, 427
Pontes Emil 1167
Ponyiczky Koloman 380, 603
Pop Albin 491, 1104
— Váler. 807, 844, 1096
— Virgilius 377, 529
— -Bociat Valer 381, 487
Pôp Desiderius 1115
Popa Basil 61, 775, 867
— Johann 1089
— Juon 369, 501
— Trajan 311, 529
— -Radu Oktavian 300, 474
Popajovu Viktor 358, 463
Popelak Friedrich 268, 562
Popelka Rudolf 249, 432
— Thomas 809, 872
Popescul Panfil 370, 483
Popesko Georg 58
Popesku Basilius 275, 504
Popianu Aurel 291, 486
Popiel Simon 901, 1106
Popist Elias 774, 868
Popisti Michael 315, 405
Popler Albert 803, 846, 1096
Popletsan Johann 221, 612
Popov Duschan 291, 528
— Johann 281, 528
— Lazar 421, 1121
— Milan 365, 413
Popović Emil v. 300, 506
— Lazar 1116
— Leopold 73, 194
— Michael 308, 592
— Nikola 325, 645
— Sava 287, 548
— Stephan Edl. v. 294, 502, 1035
Popovici Aurel 288, 438
— Georg 221, 404
— Konstantin 661, 732
Popoviciu Johann 245, 464
Popovics Asilon 344, 523
— Johann 400, 603
— Michael 372, 467
— v. Belényes Aurel 679, 769
Popovits Konstantin 263, 466
Popowicz Dormidond a Leon 349, 483
— Viktor 1191
— Zdislaw 344, 461
Popp Adolf 1149
— Aladár 1163
— Alexander 269, 466
— Anton 778, 845
Popp August 914, 1138
— Cajus 686, 719
— Carl 269, 627, 1058
— Elemér 1163
— Gisela 1053
— Johann 1099
— Lambert 305, 427
— Leonidas Freih. v. 54, 174
— Paul 69
— Robert 285, 512
— Romulus 338, 503
— Edl. v. Poppenheim Wilhelm 178
Poppauer Alexander 300, 615
— Maximilian 274, 930
Poppe Maximilian 761, 1188
Poppel Gustav 286, 536
Popper Adolf 958, 977
— Akos 331, 475
— Artur 1165
— Bruno 398, 513
— Edmund 255, 522
— Eduard 1030, 1106
— Emanuel 378, 505
— Franz 687, 691
— Georg 384, 606
— Hugo 374, 571, 896, 909, 959, 961, 973, 977
— Joseph 960, 978, 1166
— Leon 1190
— Leopold 952, 976
— Ludwig 378, 417, 701, 1108
— Max 372, 399, 529
— Maximilian 953, 971
— Richard 353, 547, 947, 974
— Siegfried 1203, 1224
— Theodor 348, 471
Poppi Carl 255, 548, 1034
Poppl Eduard 393, 483
Poppov Milivoj 306, 405
Poppović Nikolaus 278, 933, 1096
Poppovich Alexander 1152
Poppovics Johann 302, 550
Poppovits Kornell 286, 540
— -Pezy Philipp 94
Poppy Albert 109, 165, 904
Popu Amos 296, 408
— Flavius 645, 1111
Póra Johann 348, 535
Poraj-Zaklej Alexander Ritt. v. 660, 704
Porak v. Varna Richard 681, 701
Porák Adolf 1131
— Emil 286, 646
Poray-Kuzzewski Witold 785, 816
Porázik Johann 378, 543
— Joseph 334, 543
Porębski Ladislaus 281, 515
Porenta Franz 895, 903
Porges August 140, 203
— Carl 60, 148, 167, 215
— Heinrich 136, 157
Porgesz Jenő 891, 909
— Maximilian 262, 532
Porias Carl 254, 414
— Friedrich 230, 416
— Hans 371, 417
— Joseph 1114
Pořiz Jaroslav 1175
Pořizek Egidius 401, 595, 1096
Porkoláb Albert 295, 526
— Franz 359, 477
Pörner Franz 1127
— Wilhelm 265, 440
Poroez Hermann 372, 465
Poroulek Joseph 378, 581
Porr Artur 322, 936
Porre Alexander 1149
Porsch Emilian 963, 978
— Joseph 292, 605
— Rudolf 241, 625
Porsche Carl 350, 547
— Joseph 330, 421
Porschinsky Adolf 149, 1094
— Ferdinand 266, 444
Port Hans 344, 481
Porta Joseph 1217
Portenschlag-Ledermayr Franz Edl. v. 100, 205
— — Joseph Edl. v. 250, 492
— — Rudolf Edl. v. 884, 896
Porth Emanuel 269, 590
— Wenzel Edl. v. 194
Portisch Vinzenz 889, 899
Portius August 79
Portner u. Höflein Albrecht Freih. v. 1201 1218
— v. Höflein Leopold Freih. 45
Porubsky David v. 45
Porutiu Nonus 1180
Porzezinszky v. Steinlöwen Wilhelm 794, 843
Porzsolt Aladár 338, 553
— Alexander 343, 425
— (Polák) Joseph 393, 567
Porzynski alias Porzinsky Joseph 295, 442
Posarelli v. Mersperch Joseph 1214
Posavec Emmerich 259, 492
Posch Johann 327, 611, 685, 906
— Joseph 339, 1053
— Ludwig 1096
— Viktor 321, 537
Pösch Joseph 321
Pösch Franz 807, 824

Digitized by Google

Pöschek Carl 296, 498
— Eduard 1132
— Franz 1077
Pöschl Anton 337, 567
— Arnold 824, 806
— Ernst 879, 551
— Ferdinand 992, 994
Pöschmann Artur 239, 428
— Eugen 221, 480, 1021
Poschmaurny Carl 892, 896
Posedèl Franz 423, 1110
Posfal Virgil 684, 719
Posfay v. Nagy und Kis-Barkócz Eduard 279, 528
Pošik Joseph 353, 473
Poskočil Joseph 293, 422
Poskoschill Alfons 285, 556
Pošmourny Emil 368, 641
Posmuşian Johann 314, 419
Posner Leo 786, 860
Pospichal Ignaz 340, 620
— Jakob 1228
— Theodor 864, 459
Pospischil Adolf 397, 643
— Anton 912, 1138
— Ernst 657, 708
— Johann 226, 420
— Leopold 1113
— Rudolf 314, 397, 403, 429, 720, 780, 830, 1186
Pospischill Friedrich 268, 456
— Joseph 248, 490
Pospišil Alois 1163
— Anton 1180
— Bohumil 958, 968
— Franz 229, 337, 423, 597
— Gottlieb 1191
— Johann 71
— Joseph 250, 298, 378, 416, 457, 559, 594, 1022, 1105
— Stanislaus 1166
— Wenzel 241, 890, 897, 646, 956, 976
Pospiszel Bojomir 785, 857
Possanner v. Ehrenthal Franz Freih. 678, 768
— — Friedrich 786, 819
— — Heinrich 666, 705
— Edl. v. Ehrenthal Moritz 658, 762
Possavetz Eugen 904, 494
Possega Marius 400, 575
Posselt Alfred 796, 857
— Emil 892, 908
— Ernst 549, 397
Posselt Gustav 337, 987
— Joseph 515, 891, 908, 1120
— Oskar 308, 480
— Otto 333, 421
— Rudolf 948, 966
Pössl Julius 236, 462
— Maximilian 1116
Pössnigg Joseph 398, 435
Posta Paul 373, 411
Postel Richard 246, 564
Postelt Wilhelm 146, 1003
Postępski Stanislaus 343, 491
Postinger Edmund 267, 570
Postl Erich 667, 695
Postler Adolf 1162
— Johann 367, 563
Postogna Jakob 1224
Postolka Raimund 1190
Postolski Ignaz 923, 1122
Postrehowsky v. Müllenburg Franz 40
Postružnik Johann 261, 428
Postulka Alois 323, 441
Postulka Johann 380, 601
Potaszmann Israel 371, 527
Poten Ernst v. 66, 115, 158
— Friedrich v. 1214
— Guido v. 667, 756
— Otto 73, 165, 708
— Rudolf v. 288, 562
Poteśil Jaroslav 403, 1109
Poth Johann 807, 839
Pothorn Emil 383, 929
Potier Ernst Chev. de 315, 497
— des Echelles Leopold Chev. 47
Potiorek Oskar 64, 105, 155, 200
Potměšil Rudolf 804, 846
Potoček Johann 1108
— Rudolf 391, 643
Potocki Anton Gf. 686, 753
— Dominik Gf. 683, 753
— Xaver Ritt. v. 675, 759
Potočnik Adolf 1214
— Johann 1216
— Viktor 365, 557
Potopnyk Johann 1086
Pótor Desiderius 305, 503
Pototschnig Georg 239, 422
Pototschnigg Carl 67, 164, 596
Potrzebnicki Ladislaus 280, 561
Potschka Gustav 110, 1192
Pott Emil v. 131, 155
— Gustav v. 50, 296, 584
— Konstantin Edl. v. 1201, 1207
— Siegmund Edl. v. 1216
Pottère Johann v. 666, 727
Pöttickh v. Pettenegg Eduard Gaston Gf. 1013
Pöttschacher Viktor 332, 425
Pottyondy v. Szt. Márton Carl 270, 570
— — Ludwig 238, 476
Potuček Alois 791, 861
Potůček Rudolf 233, 582
Potuczek Franz 169, 480
— Wenzel 792, 861
Potyka Ernst 1163
— Hugo 886, 902, 1025
Potz Georg 1087
Potzhuber Ignaz 328, 495
Potzinger Ludwig 321, 439
Pour Eugen 874, 880, 433, 571
Ponsché Guido 306, 556
Poustka Adolf 258, 498
— Wenzel 369, 473
Povolny Gottlieb 781, 824
Povolný Carl 947, 975
— Rudolf 947, 975
Povondra Carl 376, 581
Povše Wilhelm 201, 434
Powa Leopold Edl. v. 59, 184
Powischer Johann 352, 481
Powolny Anton Edl. v. 218, 264, 935
— Joseph Edl. v. 67, 194
— Leo Edl. v. 267, 632, 982
— Maximilian Edl. v. 284, 580
Powrożnicki Alexander 286, 406
— Stanislaus 313, 407
Poyer Anton 1181
Poysel Carl 653, 692
Poż Carl 788, 872
Pozděna Rudolf 890, 899
Pożog Johann 1176
Potega Peter 1154
Poznanski Joseph 323, 571
Poźniak Alfred Ritt. v. 225, 456
Pozorny Anton 662, 715
Pozsonyi Jakob 1114
Pożun Anton 1185
Pozzi Sigismund Ritt. v. 1200, 1218
Pozzo Marius 1225
Pracher Ernst 324, 545
— Pio 289, 936
— Udo 283, 424
Prachfeld Franz 960, 977
Prachner Konstantin 401
Prachowny Eduard 787, 837, 1040
— Franz 220, 484
— Oskar 304, 920
— Viktor 304, 923
Prack Carl Edl. v. 194
— Hubert 1164
— Johann Edl. v. 314, 495
— Oswald 783, 856
— Richard Edl. v. 290, 494
Pračka Ladislaus 1169
Praćke Adolf 796, 858
— Friedrich 782, 847
Pracny Joseph 316, 521
Práda Robert 1088
Prade August 352, 409
Praedica Emil 1164
Praessenszky Alex. 806, 830
Prager Adolf 870, 447
— Franz 1166
— Hugo 299, 552
— Leopold Edl. v. 72, 650, 710
— Matthias Edl. v. 64
— Maximilian 913, 945, 974, 1105
— Moriz 340, 533
— Rudolf Edl. v. 75, 215, 1039, 1040
— Viktor 338, 429
Prajer Franz 296, 604
Prakatur Vinzenz 364, 459
Prall Albert 1010, 1019
Pramberger Alfred 475
— Carl 1159
— -Eyssler v. Ehrenwart Wilhelm Ritt. 71
Pramer Carl 1217
Pramesberger Franz 226, 446
Pranböck Johann 218, 244, 935
Prandell Wilhelm 1166
Prandl Gino v. 686, 697
Prandtstaetter v. Prandtstaetten Franz 302, 410
Prandstetter Franz 1222
Pranger de Rohoncz Julius 682, 748
Prantl Carl 1164
Prantner Franz 297, 486
— Joseph 1113
Prasa Ludwig 800, 807
Praprotnik Alois 77, 1210
— Eduard 310, 541
— Ferdinand 317, 575
Prasch Carl 309, 583
— Erwin 208, 437
— Ludwig 340, 923
— Rudolf 286, 433
Praschak Theodor 249, 594

Digitized by

Präsenz Carl 266, 586
— Rudolf 270, 548
Prašil Joseph 1227
— Rudolf 791, 873
Prašnikar Matthäus 60
Prasse Heinrich 788, 866
Prassek Adalbert 960, 968
Prasser Franz 356, 497
Prati Viktor v. 104, 149, 1092
Prato Oskar 393, 995
Pratscher Johann 397, 541
Pratschke Stanislaus 913, 1139
Pratzner Wilhelm 266, 468
Praun Joseph 386, 433
— Stanislaus 786, 863
Praunsperger Hannibal v. 297, 506
Praus Franz 250, 508
Prausa Edmund 889, 897
— Otto 275, 618, 1058
— Edl. v. Treudienst Artur 277, 436
— — Ignaz 299, 441
— — Oskar 297, 576
Prauss Wilhelm 240, 580
Pravadovszky Stephan 346, 521
Praxa Edl. v. Bärenthal Anton 65
— — Georg 263, 518
Praxmajer Eduard 340, 517
Praxmarer Anton 358, 503
— Rudolf 263, 558
Pražak Joseph 339, 423
Prażák Hugo 247, 586
— Johann 961, 978
Prchal Viktor 315, 580
Prchlik Franz 396, 491
Preatoni Carl 250, 558
Prečan Joseph 335, 581
Přecechtěl Johann 918, 1140
Preclik Rudolf 785, 818
Precupu Simon 297, 464
Preczelmayer Julius 894, 907
Preda Georg 367, 405
— Hieronymus 1167
Předak Eugen 233, 646
Předeschlý Matthias 329, 417
Pregartbauer Franz 355, 611
Pregardt-Paur Ludwig 992, 993
Préger Wilhelm 889, 907
Pregler Georg 775, 840
Prehál Anton 781, 828
— Heinrich 323, 567
Přehnal Joseph 334, 419
Přehnálek Johann 51
Preindlsberger August 207
Preininger Edmund 55
Preinl Carl 1215
Preinreich Julius 77
Preis Albert 1115
— Carl 383, 577
Preisegger Franz 365, 485
Preisenhammer Carl 958, 967
— Wilhelm 955, 967
Preisinger-Sedlaczek Artur 313, 413
Preisler Heinrich 365, 437
Preiss Emil 321, 437
— Franz 195
— Ignaz 805, 859
— Johann Freih. v. 32
— Joseph 894, 899, 1129
— Ludwig 945, 979
— Richard 307, 495
Preissecker Robert 358, 625
Preissler Emil 789, 833
— Joseph 334, 614, 913, 1141
— Oskar 204
— Robert 1205, 1212
— Rudolf 305, 578
Preissner Peter 335
Preiszmann Ludwig 353, 447
Preiszner Peter 527
Preitlachner Maximilian 1043, 1159
Prejza Stanislaus 367, 549
Prek Heinrich 686, 761
— Jakob 347, 643
— v. Borck Lucian Ritt. 681, 755
Preleitner Carl 1115
Prelicz Eugen 347, 483
Prelipczan Alexander 517, 1123
Prell Adalbert 387, 559
Prelogović Stephan 982
Prelz Alois 361, 445
— Emil 307, 559
Prem Rudolf 400, 605
Premauer Viktor 281, 560
Premitzer Carl 295, 508
Premru Franz 1082
Premyslovsky Franz 371, 417
Prenn Friedrich 392, 563
Prenninger v. Pereszlény Theodor 196
Prennisl Wilhelm 299, 454
Přenosil Ferdinand 379, 473
— Gottlieb 1166
Preradović Dušan v. 1210
Prerovsky Viktor 381, 647
Preschern Joseph 273, 583
— Maximilian 66
Presinger Maximilian 800, 816
Presl Johann 378, 455
Preslicka Anton 375, 509
Presmerean Basilius 390, 529
Pressen Johann Edl. v. 1079, 1082
Pressfreund Alfred 499, 1111
— Bruno 1116
— Emil 354, 439
Pressler Wilhelm 316, 583
Presslich Wilhelm 1107
Preszly Elemér 386, 537
Pretnar Joseph 1230
Pretorius Wladimir 1163
Pretsch Gustav 273, 536
— Maximilian 888, 898
Prett Hubert 316, 447
— Joseph 287, 446
Prettner Franz 277, 306, 548, 611
Pretzlik Julius 311, 534
Preu zu Corburg und Lusenegg Erich v. 256, 436
Preuschen von u. zu Liebenstein Ernst Freih. v. 77, 1212
— — Franz Freih. 1212
— — Klemens Freih. 659, 698
Preuss Adolf 1155
— Emmerich 234, 538
Preussen, Albrecht Prinz v. 79, 698
— Eitel Friedrich, Prinz v. 468
— Friedrich Leopold, Prinz v. 720
— Heinrich, Prinz v. 440, 1207
— Wilhelm Kronprinz v. 742
— Wilhelm II., deutscher Kaiser und König 468
Préveaux Franz 242, 510
— Rudolf 245, 522
Prévost Ferdinand 171, 742
Prey Hermann 439, 1121
— Johann 335, 609
— Siegmund 207, 1019
Preyer Leopold 1151
— Viktor 337, 459
Preyss Eugen 383
— Gustav 265, 598
Preyssl Alois 894, 897
— Anton 776, 879
Preysz Eugen 937
Prezel Stanislaus 1169
Pribičević Milan 280, 414
Přibik Carl 251, 640
Přibil Carl 316, 422
— Johann 856, 1111
Přibyl Franz 333, 579, 1148
— Wenzel 322, 517
Přibyl Viktor 334, 615
Prica Budislaus 272, 644
— Carl 75, 1198, 1212
— Obrad 221
— Stephan 231, 506
Prich Rudolf 790, 811
Pricu Johann 336, 501
Přidal Eduard 814, 1121
Přidalek Viktor 67, 195
Priebeling Leopold Edl. v. 248, 506
Priessner Otto 804, 817
Priester Friedrich 373, 547
— Leo 350, 626
Prieth Kamillo 394, 577
Přihoda Eduard 58, 195
— Franz 360, 483, 1160
Přihradny de Breznó Ernst 210
— — Heinrich 661, 740
Přihradný de Breznó Artur 957, 972
Prikelmayer Gustav 798, 846
Prikkel Carl v. 234, 634
— v. Réthe Desiderius 343, 567
Priknil Johann 387, 537
Přikryl Franz 1095
— Joseph 229, 418
— Richard 790, 861
— Robert 273, 580
Prileszky Franz v. 245, 464
— v. Prilesz Stephan 246, 450, 1015
— — Zoltán 1085
Prilisauer Johann 297, 570
Prillissauer Carl 339, 485
Primavesi Anton 882, 902
— Artur v. 1213
— — Ritt. v. 784, 813
— Eduard 209, 781, 810
— Ernst 654, 770
— Ferdinand Ritt. v. 184
— Joseph v. 1199, 1218
— Theodor 659, 764
— Viktor 776, 860
Primc Joseph 340, 593
Prinke Wenzel 258, 408
— Wilhelm 370, 551
Printz Johann 238, 444, 1014
Prinz Felix 785, 832
— Franz 372, 421
— Johann 779, 872, 1190
— Maximilian 843, 1189
— Robert 272, 506
Prinzinger Heinrich 376, 512
Prinzl Paul 344, 420
Prislinger Ladislaus 1167
Prister Hektor 385, 411
— Silvio 340, 625

Digitized by Google

Přivoznik Oskar 959, 968
Prix Joseph 378, 597
Prnjatović Maxim 325, 647
Probst August 396, 575
— Emil 283, 596, 941
— Franz 66
— Georg 253, 544
Probszt Edler v. Ohstorff Emil 134, 152, 502
Prochaska Adolf 941
— Alfred 242, 518
— Bruno 1097
— Carl 238, 548
— Emil 281, 460
— Erich 1216
— Ernst 471, 1119
— Friedrich 653, 688
— Heinrich 779, 874
— Hugo 357, 927
— Johann 239, 522
— — Freih. v. 38
— Joseph 77, 335, 380, 563, 920
— — Edl. v. 39
— Julius 1113
— Kamillo 470, 1189
— Ladislaus 260, 621
— Ludwig 359, 607
— Oskar 686, 733, 784, 834
— Otto 322, 622
— Richard 948, 975
— Rudolf 307, 604
— Stanislaus 884, 898
— Viktor 912, 1139
— Edl. v. Mühlkampf Alois 217
— — Eduard 1152
— v. Guelfenburg Adolf Freih. 47
Prochäska Joseph 399
Prochazka Edmund 374, 587
— Robert 254, 518
Procházka Anton 686
— Ernst 765, 1111
— Franz 299, 546
— Friedrich 964, 978
— Heinrich Freih. v. 946, 965
— Johann 353, 437
— Joseph 427, 1116 1167
— Ladislaus 942
— Ladislav 363, 605
— Leopold 1190
— Ottokar Freih. v. 252, 558
— Theodor 1147
— Udalrich 1100
Procké Oskar 299, 417
Prochowski Stanislaus 894, 899
Prochyra Adolf 1167
Prockert Alfred 303, 490
— Carl 796
Prockosch Anton Ritt. v. 50
Procopovići Demeter 793, 868
Prodan Michael 1085
Prodinger Maximilian 341, 485
Profeld Ernst 1176
— Friedrich 1166
— Rudolf 267, 594
Profitsch Ludwig 195
Proft Ferdinand 294, 631
Progulski Stanislaus 1116
Prohaska Anton 354, 641, 1160
— Carl 195, 858, 1174
— Emanuel 288, 602
— Franz 774, 873
— Joseph 607, 1119
— v. Marchried Rudolf 998
Prohäska Carl 785
Prohasska Carl 1148
Prohaszka Viktor 396, 525
Prohászka Ludwig 800, 841
Prohazka Robert 209
Proházka Anton 701
Pröhle Carl 1028
— Gustav 401, 623
— Heinrich 1027
Prokert Carl 871
Prokeš Eduard 244, 472
— Hugo 892, 899
Prokesch Franz 350, 634
— Julian 1175
— Julius 1191
Prokop Alfred 342, 595
— Alois 56, 1069, 1120
— Carl 355, 417
— Franz 962, 968
— Joseph 239, 440, 1225
Prokopovicz Isidor 1175
Prokopovits Johann 1085
Prokopowicz Marian 891, 901
Prokopp Albert 262, 408
— Andreas 354, 487
— Eugen 964, 973
— Gustav Edl. v. 886, 900
— Edl. v. Wehrenau Peter 62
— — Richard 945, 974
Prokosch Johann 1177
Prokša Joseph 342, 491
Proksch Adolf 777, 810, 1024
— Carl 1154
— Edmund 888, 903
— Ferdinand 307, 460
— Heinrich 366, 403, 884, 896
— Hugo 266, 608
— Maximilian 346, 437
— Rudolf 295, 500
Prokupek Joseph 261, 608
Pröll Artur 338, 638
Promberger Carl 377, 581
Prommer Viktor 391, 435
Prónay Franz v. 553, 1122
Prónay v. Tót-Próna u. Blatnicza Julius 654, 738
— — Klemens 1076
— — Otto 1168
— — Paul 671, 738
Proner Riccardo 352, 613
Propper Joseph 960, 978
Propst Franz 374, 495
Proschek Friedrich 263, 562
Proschinger Georg Edl. v. 300, 568
Pröscholdt Eduard 330, 441
— Maximilian 1169
Prošek Franz 394, 559
— Wenzel 351, 471
Prosel Robert 1164
Prosen Joseph 1167
Prosinger Hubert 347, 417
Proske Carl 785, 850, 1042
Proskowetz Anton 301, 627
— Johann 292, 592
Proskurnicki Joseph 382, 449
Prosl Eduard 248, 933
Pross Humbert 1227
Prosser Joseph 890, 897, 1161
— Otto 236, 442
Prossinagg Carl 782, 823
— Friedrich 804, 859
— Maximilian 393, 445
Prossy Leo 804, 874
— Paul 784, 815
Prosz Ludwig 1230
Proszvimmer Béla 370, 497
Protić Momir 359, 541
Protivensky Artur 382, 585
— Carl 226, 426
— Erich 887, 904
— Hugo 888, 897
Protivenský Friedrich 1112
Protiwa Franz 315, 597
Prouza Adolf 1176
— Eduard 449, 1107
Provázek Edl. v. Lanov Joseph 67, 195
Provacnik Ferdinand 1167
Proysa Franz 333, 616
Prtak Carl 1169
Prucha Rudolf 311, 584
Prucker Nikolaus 66
Prucknüller Leo 884, 908
Prückner Kamillo 944, 974
Prudil Adolf 1190
Prugglach Carl Freih. v. 36
Pruggmayer Anton 774, 810
Prügl Joseph 385, 597
Prukner Theodor 251, 506, 1020
Prunar Wenzel 374, 445
Prunner Gustav 795, 877, 1096
— v. Prunnberg Joseph 297, 554
Prünster Ignaz 217
Prus-Bogdański Thomas Ritt. v. 669, 755
Pruša Gottlieb 1166
— Joseph 577, 1111
— Ladislaus 948, 975, 1049
Prusak Ernst 373, 937
Prusatz Viktor 302, 505
Pruschak Emanuel 945, 974
Pruschek Edmund 332, 577
Prusenovský Eduard 352, 509
Prusenowsky Konrad 228, 646
Prusky Ferdinand 56
Pruss Anton 957, 967
Pruzsinszky Alois 352, 517
Pruszyński Adam Gf. 672, 762
Prybila Carl Edl. v. 59, 196
Pryliński Siegmund 671, 761
Prymak Theodor 382, 419
Przedák Ludwig 1065, 1122
Przestalski Thaddäus 863, 1189
Przezdziecki Franz 304, 613
Przibik Franz 257, 638, 1021
Przibil Carl 285, 474
— Johann 283, 474
Prziza Bruno 784, 820
— Eduard 670, 771
— Franz 70
— Zdenko 782, 823
Pŕziza Paul 1217
Przyborski Artur 74, 169, 201
Przybyłkiewicz Stephan 1190
Przybylski Siegmund 339, 513
— Stanislaus 1116
Przygodzki Peter 781, 812
Psary-Psarski v. Jastrzębiec Stanislaus Ritt. 681, 771
Pschenitschnik Bartholomäus 1087
Pschera Adalbert 331, 613
Pschick Anton 1179
Pschikril Edmund 368, 451
Pschorn Ferdinand 296, 454
Pšenička Alois 355, 541
— Carl 268, 420
— Friedrich 949, 970

Digitized by Google

Pšeničny Wilhelm 339, 614
Psenner Ludwig 209, 250, 606
— Viktor 281, 448
Pserhofer Arnold 793, 831
Psrini Luigi 393
Pstross Johann 286, 430
Ptáček Emil 1164
— Franz 1133
Ptack Rudolf 268, 640
Ptaćnik Bohumil 1149
Ptáćnik Alois 344, 599
— Gottlieb 99, 238, 407, 588, 1126
Ptačovsky Friedrich 268, 560
Ptaczek Edl. v. Pirkstein Otto 256, 416
Ptak Alfred 243, 532, 1014
Ptaszek Andrej 248, 427
Puc Dominik 361, 44'
Pučálka Jaroslav 1116
Pucarin Basil 290, 532
Puchalski Eugen v. 655, 760
— Ladislaus 669, 761
— Stanislaus v. 204
Puchberger Emanuel 891, 897
Pucher Viktor 1159
Pücher Rudolf 295, 441
Pucherna Eduard 60, 144, 153
— Wilhelm 773, 835
Puchinger Adolf 1179
— Carl 392, 499
— Rudolf 885, 908
Püchler Waldemar 295, 550
Puchmajer Alois 389, 473
Puchmayer Anton 353, 609
Puchner Andreas 948, 975
— Anton Freih. v. 46, 49
— Carl 339, 433
— Emil Freih. v. 675, 727
Puchta Emil 257, 554
— Joseph 915, 1139
Puchyr Johann 220
Pucsok Ladislaus 397, 533
Puda Franz 387, 481
Pudler Adalbert 347, 521
Puelli Luigi 365, 611
Pugner Joseph 371, 443
Pugnetti Rudolf Freih. v. 30
Puhala Tiberius 390, 503
Puhallo Paul 71, 105, 164, 200
Puhar Stephan 808, 871
Puhm Joseph 366, 575
Pühringer Johann 342, 599
— Rudolf 274, 935, 1039
Pukkel Alex. 302, 664
Pukl Adolf 64, 195
— Carl 143, 158
Pukšić Franz 360, 435
Puky Ladislaus 893, 907
— v. Bizák Árpád 387, 429
Pulciani v. Glücksberg Kajetan 1213
Pulgher Julian 1216
— Remus 1215
Pulitzer Oskar 1130
— Rudolf 611, 1105
Pulkráb Johann 1086
Pulkrábek Johann 1145
Pull Johann 72, 195
Pullmann Franz 945, 969
Pulpach Paul 784, 873
Pulpán Rudolf 806, 510
Pulszky de Csófalva Ferdinand Freih. v. 38
Pultar Viktor 363, 443
Pulz Johann Edl. v. 58, 184
— Joseph 295, 498
— Ludwig Freih. v. 51
— Viktor 651
Pumb Rudolf 886, 906, 1058
Pummerer Leo 788, 849
Pump Johann 310
— Joseph 469
Pundschu Carl 1152
Pungor Ludwig 253, 488, 1021
Pünkösti Paul 364, 405
Puntschart Thomas 93
Puntschert Johann 323, 427
Punzengruber Alois 791, 857
— Wilhelm 244, 408
Punzet Joseph 348, 937
Pupić Wilhelm 240, 540
Purcell Johann Baptist Freih. v. 31
Purcner Johann 913, 1083
Purcz Franz 1086
Purgly Georg 682, 747
— v. Jószás Emil 684, 743
Purić Georg 71, 170, 448
Purivatra Omer 396, 647
Purkarthofer Dionys 912, 1138
Purkert Joseph 366, 641
Purkhauser Ferdinand 1085
Purm Joseph 309, 473
— Rudolf 295, 506
Purschka Adolf Ritt. v. 296, 407
— Artur Ritt. v. 287, 406
— Ferdinand Ritt. v. 1212
Purt Ernst 951, 971
Purth Adalbert 963, 973
Purtscher Alfred 251, 404
— Eduard 195
— Ernst 67, 195
Puš Carl 367, 457
Pušak Joseph 237, 412
Puscarin Sextil 790, 867
Pusch Carl 891, 897, 1011, 1064
Püschel v. Felsberg Anton 185
Puschmann Emil 947, 965
— Julius 353, 477
— Wenzel 221, 496
Puschner Joseph 1190
Püschner Hugo 304, 926
Puschnig Joseph 443, 1122
— Michael 1029, 1185
Puschnigg Theodor 1165
Pušić Eugen 211, 283, 646
Puškar v. Petrinja Basil 185
Puskás Franz 1191
— v. Ditró Koloman 847, 545
— — Ludwig 275, 446
Pušnik Franz 891, 896
Pust Eugen 656, 748, 1031
Pustelnik Eleutherius 344, 599
Pustowka Robert 666, 751
Puszyński Michael 331, 421
Puteani Zdenko Freih. v. 327, 628
Puteany Edl. v. Dranhain Benno 282, 480
— — Egon 300, 611
— — Romeo 302, 556
Puthon Heinrich Freih. v. 660, 703
— Ludwig Freih. v. 658, 768
Putna Carl 1163
— Wladimir 293, 562
Putnik Bořivoj 1166
Putnoky de Putnok Joseph 288, 468
Putrich Georg 1086
Putsch v. Nerabrück Ferdinand 52, 195, 259, 486
— — Gustav 260, 528
Putschögl Carl 265, 546
Putsek Johann 100, 777, 820
Putterlik Carl 301, 532
— Rudolf 275, 420
Puttet Carl v. 34
Putti Viktor Edl. v. 944, 965, 1016
Puttik Johann 227, 492
Püttner Viktor 337, 605
Puttrich Johann 294, 648
Putz Carl 218, 275, 935
— Franz 248, 506
— Friedrich 290, 334, 461, 926
— Jakob 274, 540
— Johann 1156
— Joseph 248, 300, 541, 935
Putz Ludwig Edl. v. 881, 896
— Matthias 216, 603
Pütz Ludwig v. 185
Putze Hermann 361, 631
— Otto 1176
Putzer Johann 693, 1188
Putzker Albrecht 247, 635
— Carl 195
— Friedrich 1159
— Viktor 349, 513
Puxbaum v. Grünfeld Eugen 287, 552
Puxbaumer Alois 77, 170, 935
Puy Joseph 339, 589
Puza Eugen 296, 682, 1056
Puža Franz 583, 1110
Pyber v. Gyerkény Béla 317, 425
Pycha Joseph 311, 604
Pycha Wenzel 948, 975
Pykosz Franz 347
— Joseph 515
Pyra Alexander 641, 1185
Pyro Felix 310, 546
— Joseph 287, 606

Q

Quaisser Franz 371, 589
Quandest Richard 317, 627
Quandt Friedrich 234, 930
Quantschnigg Thomas 347, 575
Quapill Carl 884, 910
Quapisch Rudolf 280, 442
Quatter Joseph 286, 600
Quel Carl 662, 764
Quentzer Stephan 953, 971
Querch Carl 788, 839
Quinz Hugo 311, 429
Quiquerez Friedrich 297, 546
Quirsfeld Artur 255, 518
— Rudolf 290, 548
Quitta Joseph 1133
— Wilhelm 254, 456
Quittner Albert 1165
— Artur 807, 880
— Gustav 960, 968
Quoifinger v. Steinsberg Adolf Ritt. 887, 551
— — Max Ritt. 386, 597
— — Vinzenz Ritt. 857, 1124
Quoika Anton 253, 456
— Emanuel 782, 864
— Sigmund 294, 676
Quoilin Rudolf 783, 831

Digitized by Google

R

Raab Alfred 372, 581
— Alois 279, 580, 1057
— Augustin 493, 441
— Carl 267, 612
— Eduard 1003
— Franz 804, 814
— Johann 372, 585
— Joseph 65
— Michael 396, 439
— Otto 1160
— Raimund 805, 877
— Robert 195
— v. Freiwalden Carl Ritt. 885, 898
Raabl Franz Edl. v. 293, 607
— Heinrich Edl. v. 269, 550, 1043
Raatz Rudolf 283, 452
Ráátz Árpád 272, 546
Rab Gustav 888, 897
Raba Emil 354, 489
Rabács Martin 247, 478
Rabas Alois 308, 431
— Wenzel 1153
Rabatic Duschan 294, 474
Rabatsch Dionys 231, 428
— Maximilian 269, 428
Rabbinowicz Jakob 1030
Rabel Alois 209, 782, 812, 890
— Carl 195
Rabenseifner Franz 1152
— Hugo 392, 599
Rabensteiner Eduard 1053
Rabik Rudolf 383, 485
Rabinek Emil 968, 967
Rabl Alfred 951, 975
— Edmund 283, 464
— Felix 797, 880
— Jakob 1101
Raboch Johann 303, 457
Rabong Johann 800, 843
Rac Franz 1121
Racek Franz 962, 968
Rach Ernst 680, 720
Rachalski Gerhard 380, 555
Racher Carl 332, 463
Rachmann Rudolf 799, 847
Rachmistriuk Wladimir 361, 487
Rachoy Franz 336, 557
Račić Anton 1203, 1210
— Ernst 1213
— Hektor 1214
— Rudolf 1215
Räcke Erich Ritt. v. 267, 574
Rackoll Rudolf 317, 600
Racota Michael 1161
Rácsay Géza 342, 537
Rácz Emanuel 386, 537
— Eugen 801, 838
— Julius 1178
— Maximilian 1117
— Nikolaus 364, 537
— Paul 1086
— Philipp 360, 475
— Rudolf 1176
— Samuel 398, 531
— Wilhelm 1225
— v. Tövis Akos 94
— — Béla 69
Raczeński Viktor 945, 974
Raczyński Joseph 890, 899
Rada Anton 234, 444
— Géza 956, 972
— Johann 65, 911, 1137
— Julian 296, 582
— Leopold 386, 559
— Raimund 318, 617
— Rudolf 291, 580
Radak Oskar 297, 515
Radakovich Amor 1159
Radakovics Richard 789, 834
Radanóv Theodor 383, 937
Radanovich Heinrich 123, 157
Radány Ernst 962, 973
Radányi Carl 298, 566
Ráday Gedeon Gf. 678, 731
Radda Alfred 1155
— Carl 286, 532
— Ernst 267, 446
— Franz 1170
— Heinrich 235, 410
— Otto 269, 570
— Robert 789, 813
— Viktor 295, 582
Radechovsky Gottlieb 1090
Radeczky Alfred 663, 737
Radek Alfred 803, 811
Radelić Stanislaus 250, 646
Rademacher Carl 801, 847
— Paul 389, 643
Rádes de Kis-Berivoy Georg 257, 570
Radetzky de Rádetz Joseph Gf. 41, 43, 48
Radey Ferdinand 986, 988
— Franz 1102
— Johann 654, 766
— Konstantin 1212
Radhammer Georg 912, 1138
— Leopold 787, 877
Radić Bogdan 287, 472
— Wladimir 268, 458
Radičević Martin 60, 221, 624
Radics Viktor v. 738, 1012
Radicz Ignaz 1178
Radig Alois 308, 466
Radimeczky Julius 301, 530
— Zoltán 1178
Radimetzky Franz 303, 537
Radinger Norbert 301, 466
Radio v. Radis Carl 259, 606
— Gaston 358, 607
Radits Erwin v. 270, 478
Raditzky Oskar 809, 826
Radivojević Duschan 346, 413
— Georg 240, 540
— v. Dobrodol Nowak 1004
Radke Cäsar 300, 420
— Georg 306, 420
Radl Emanuel 651, 726
— Ferdinand 777, 812
— Hermann 999, 1028
— Jakob 625, 1010
Radlberger Carl 238, 592
Radler Artur 885, 909, 1030
— Carl 100, 997, 998
— Johann 1161
— Rudolf 228, 446
Rädler Carl 957
— Friedrich 802, 847
Rädlhammer August 237
Radlherr August 406, 789, 847
Radlmacher Theodor 130, 1009
Radnai Simon 891, 907
Radnitzky Eduard 1008, 1068
Rado Ernst 378, 641
Radó Adalbert 1168
— Eugen 378, 505
— Farkas 388, 533
— Hugo 1114
— Isidor 372, 467
— Julius 387, 533, 895, 910
— Maximilian 332, 505
— Nikolaus 1175
— (Rosenberg) Richard 385, 439
— Viktor 788, 859
— v. Szt. Márton Ludwig 683, 739
Radoević Markus 1075
Radoi Patrichie 1089
Radojčević Georg 390, 529
Radojković v. Radoboj Ljubomir 225, 572
Radok Hugo 374, 457
Radomski Johann 341, 501
Radoń Bořivoj 1212
Radonić Johann 379, 445
Radoničich Alfred 890
Radossevich Carl 1159
— v. Szokolovacz Johann 195
Radosta Wilhelm 775, 879
Radovic Alexa 374, 647
Radović Peter 390, 545
Radovits Konstantin 802, 841
Radoychich Ludwig 280, 636
— Oskar 322, 413
Radu Romulus 809, 844
— Trajan 294, 640
Radulovic Duschan 297, 646
Radvány Carl v. 799, 838
Radványi Anton v. 74
— Emmerich 870, 503
— de Legend et Radvány Stephan 678, 741
Radwaner Paul 251, 520
Radwański Ludwig 1166
— Sigismund 318, 600
Rafelsberger Ludwig 331, 509
Raffay Alfred Ritt. v. 170, 426
— Géza 393, 545
Raffelsberger Friedrich 884, 906
Rafler Joseph 1164
Raft Desiderius 242, 496
— Friedrich 319, 449
— Stephan 983, 1125
Ragályi von Kis-Csoltó und Pelsocz Nikolaus 671, 748
Ragette Alfred 319, 936
— Rudolf 253, 490
— Oskar 349, 625
Ragg Manfred 795, 880
— Rudolf 1152
Ragusin Joseph 1220
Raha Theodor 375, 547
Raić Michael 305, 550
Raics Kornelius 807, 860
Raikić Franz 1171
Raimann Artur Ritt. v. 66, 1203, 1207
— Rudolf Ritt. v. 657, 766
Rainer EH. 19, 20, 25, 53, 151, 518
— Salvator EH. 20
Rainer Alois 1158
— Andor 342, 469
— Anton 1177
— Carl 310, 631, 1144
— Franz 1116
— Joseph 1130
— Rudolf 101, 241, 510
— Stephan 1064, 1122
— v. Lindenbüchl Julius Ritt. 650, 722
— Edl. v. Traisenheim Johann 286, 602
Rainprecht et Ruperto Alexander 254, 524
— Anton v. 687, 711

Digitized by Google

Raisky Matthias 280, 508
Raisky Viktor 782, 812
— v. Dravenau Johann Ritt. 308, 598
— Matthias Ritt. 292, 598
Raisp Edl. v. Caliga Egon 1212
— Erwin 1211
Raisz Alexander 1114
— Elemér v. 804, 836
— Maximilian v. 262, 468
Ráith Anton 250, 410
— Ferdinand 392, 563
— Franz 1004
Rathel Richard 360, 511
Raits Alexander v. 652, 712
Raizner Artur v. 311, 628
— Carl v. 296, 506
— Emil v. 1128
— Rudolf v. 300, 506
Rajacsich v. Brinski Joseph Freih. v. 679
— — Wladimir Freih. v. 769
Rajaković Emil 300, 494
Rajal Georg 356, 459
Rajčetić Theodor 310, 588
Rajčević Leopold 1088
— Milan 1191
Rajczy Julius 394, 475
Rajda Elemér 272, 564
Rajh Stephan 369, 605
Rajkovics Alexander 369, 541
Rajky Eugen v. 991, 994
Rajnoga Ambrosius 267, 492, 1029
Rajos Ludwig 808, 926
Rajski Ferdinand 352, 441
Rajtr Carl 382, 443
Rajz Zoltán 360, 497
Rak Anton 806, 857
— Joseph 805, 854
— Ottokar 892, 905
Rakarić Georg 1148
Rakasović Edl. v. Savodol Emil 321, 603
— — Welimir 265, 644
Rakić Georg 322, 643
Rakits Alexander 253, 452
Rákóczy Adalbert 390, 469
— v. Rákócsfalva Nikolaus 62
Rakos Dionysius 351, 405
— Stanislaus 351, 583
Rákosi Alexander 387, 493
— Bertold 315, 573
— Hermann 378, 413
Rakosi v. Mindszent Ludwig 684, 743
Rakovčik Hubert 987, 1189
Rakovsky de Nagy-Rákow Martin Freih. 41
— de Nagy-Rako u. Kelemenfalu Anton 679, 725
— — Eugen 1047
— — Stephan 659, 748
Rakowitsch Carl 1161
Rakowitz Joseph 803, 814
Rakowski Bruno 1011, 1022
— Ladislaus 229, 482
Rakowsky Carl 56
Raksányi Gustav 288, 444
— Samuel 349, 453
Raktélj Theodor 248, 540
Rakuš Emmerich 346, 617
— Heinrich 224, 640
Rakušan Hugo 783, 846
— Robert 798, 847
Ralić Daniel 459, 1005
Ralli Ambros Freih. v. 327, 463
Ramach Wilhelm 263, 631
Ramajzl Joseph 342, 443
Ramann Wilhelm 243, 502
Rambausek Edl. v. Rautenfels Leo 288, 927
— — Rudolf 1143
Ramberg August Freih. v. 1212
— Georg Freih. v. 49
— Viktor Freih. v. 59, 174, 764
Ramberger Matthias 337, 519
Rambousek Johann 884, 910
Ramer Johann 271, 416
— Salomon 1114
Ramert Rochus 1130
Rames Artur 398, 500
— Wladimir 890, 899
Rameshofer Adalbert 326, 925
Ramisch Carl 776, 879
Ramm Joseph 333, 485
Rammel Kamillo 653, 722
Rammer Julius 371, 491
Rammetsteiner Moritz 1224
Ramming v. Riedkirchen Wilhelm Freih. 50
Rampel Béla v. 294, 476
Rampel Joseph v. 306, 477
Ramroth Theodor 295, 540
Rams Franz 398, 589
Ramsauer Joseph 378, 429
Ramsdorfer Alfred 665, 711
Ranciglio Rudolf v. 885, 898
— Wilhelm 74, 195
Randa Konrad 1134, 1161
— Maximilian 251, 482
— Otto 787, 813
Randé Franz 55
Randi Oskar 366, 647
Randl Michael 239, 584
— Oskar 797, 856
Ráner Guido 283, 468
Ránffy Siegmund v. 205
Rank Eugen 309, 545
Rankel Carl 1217
Ransburg Alexander 327, 467
Rant Alois 1199, 1230
— Hubert 1070, 1184
— Johann 260, 644
— Joseph 263, 434
Ranzai August 302, 510
Ranzatto Santo 1228
Ranzenberger Hugo 784, 856
— Johann 952, 971
— Viktor 956, 972
Ranzi Egon 1111
Ranzinger Joseph 277, 458
— Raimund 358, 571
Rapaport Samuel 366, 461
Rapez Wenzel 580
Rapoe Wladimir 310, 485
Rapp Andreas 507
— Leon 389, 1223
— v. Frauenfels Ludwig 109, 778, 849
Rappaport Carl 1170
— Horace 363, 611
— Joseph 994, 1125
— Julius 361, 555
— Osias 1115
— Rubin 868, 1125
— Edl. v. Porada Alfred 680, 763
Rappard Eugen v. 1131
Rappe Miecislaus 805, 861
Rappel Anton 912, 1139
Rappell Moritz 323, 575
Rappensberger Joseph 327, 607
Rappold Richard 309, 538
Rares Samuel 832, 1006
Rarrel Franz Ritt. v. 59
Rasch Alexander 309, 557
Raschbach Johann 774, 843
Raschendorfer Albert 1227
— Rudolf 894, 937
— Viktor 374, 569
Raschin Edl. v. Raschenfels Carl 302, 576
— — Wenzel 75
Raschofszky Wilhelm 924, 1104
Raschta Robert 459, 642
Rašek Heinrich 392, 423
— Joseph 1083
Raser Carl 777, 810
Rašin Franz 230, 428
— Jasomir 272, 574
Rasinec Martin 320, 573
Rasinski Ladislaus 890, 899
Ráskai Adalbert 347, 920
Raškaj Georg v. 368, 593
Rásky Ladislaus 251, 520
Raslić Georg 313, 435
Rasp Carl 1013, 1065
— Joseph 228, 510
— Lorenz August Gf. 32
Rasper Franz 1180
Rassevich Stephan 398, 527
Rassl Ernst 267, 426
— Hubert 788, 862, 1048
— Theodor 184
Rast Kuno Freih. v. 213, 241, 592
— Maximilian Freih. v. 239, 598
Rastić Martin 69
Rastich Daniel Ritt. v. 50
Rász-Pichler Gustav 334, 465
Rasztokay Géza v. 1166
Rataj Johann 372, 643
Rath Carl 887, 900
— — Freih. v. 178
— Endré 345, 565
— Georg 1179
— Johann 374, 407
— Joseph Freih. v. 46
— Ludwig 242, 640
— Maximilian 375, 416
— Oskar 258, 488
— Paul 172, 207
— Stephan 679, 703
Ráth Emmerich 780, 828
— Ferdinand 285, 520,
Rathausky Albin 229, 542
— Carl 369, 605
— Viktor 805, 824
Rathmann Julius 262, 488
Rathousky Eduard 370, 423
Rátkay Joseph 1066
Ratković Marius 1212
— v. Modruš Klaudius 230, 536
— v. Tornovácz Johann 68
Ratkovics Felix 667, 723
Ratky v. Salamonfa Stephan 894, 905
Ratky de Salamonfa Alexander 57, 184
— de eadem et de Salamonfa Carl 263, 564, 982

Digitized by Google

Ratschiller Rudolf 231, 508
Ratschitzky Emil 214, 998
Ratsky Carl 258, 510
Rattauch Johann 716, 1188
Rattich Richard 886, 898
Ratvay Emmerich 277, 412
— Zoltán 293, 469
Ratz Siegmund 362, 549
Rátz Eugen 300, 600
— Paul 684, 729
Ratzenberger Johann 888, 898
Ratzenhofer Emil 212, 785, 877
— Gustav 62, 178, 794, 861
Ratzer Wilhelm 1219
Ratzka Johann 66, 195
Rau Joseph 954, 976
Raubar Joseph 229, 492
Raubinger Johann 306, 497
Raubitschek Erich 385, 457
— Hugo 1116
Rauch Adolf 299, 634
— Carl 299, 420, 788, 852
— Eduard 1225
— Felix 316, 415
— Franz 382, 585
— — v. 54
— Friedrich 381, 521
— Heinrich 93
— Maximilian 355, 409
— Rudolf 306, 586, 936, 1122
— Samuel 383, 467
— Theodor 361, 549
— Viktor 1163
Rauchbauer Anton 893, 897
— Ferdinand 364, 467
Rauchberger Isaak 363, 603
Rauchenbichler Hermann v. 293, 482
Raucher Emil 368, 501
Raudnitz Viktor 101, 1143
Rauer Aurel 964, 968
— Hermann 394, 583
— v. Rauhenburg Franz 657, 704
Rauhecker Ernst 283, 552
Rauhofer Johann 804, 847
Raule Alexander Freih. v. 659, 764
Raum Konrad 356, 465
Raunacher Oskar 302 444
— Raoul 314, 575
Raunihar Ethbin 661, 756
Raus Friedrich 945, 969
Rausch Aladár 950, 979
— Alois 252, 584, 1043
Rausch Anton 1106
— Carl 275, 610, 1036
— Franz 362, 415, 782, 812
— Oskar 887, 896
Rauschenberger Franz 1168
Rauscher Dominik 549, 1122
— Eduard 371, 569
— Gustav 68
— Martin 106, 998
— Maximilian 299, 504
— Othmar v. 305, 497
— Vinzenz 241, 440
— Wilhelm 797, 816
— v. Stainberg August 314, 435
Rauskolb Reinhold 1230
Rausnitz Alfred 358, 451
Rautenkranz Alois 262, 420
Rautenstrauch Viktor 1180
Rauter Andreas 1156
— Ernst 400, 435
Rauterberg Adolf v. 71, 195
Ravasini Carl 1114
— Ruggero 1176
Ravazdi Barnabasius 961, 973
Ravenegg Johann 296, 586
Ravizza Anton Freih. v. 30
Ravter Joseph 310, 433
Rawel v. Haidsee Heinrich 76, 294, 406
Raymann Vitežslav 1160
Raymund Lorenz 40
Raynoch Ernst 804, 811
Raynoschek Emil 262, 416
— Friedrich 298, 508
— Hugo 326, 581
— Otto 667, 771
— Richard 302, 418
— Viktor 302, 417
Ráz Lambert 1145
Razel Joseph 802, 843
— Stephan 895, 903
Razgha Ernst 333, 628
Razl Leopold 227, 538
Razlag Jakob 235, 434
Rázsó Emmerich 327, 493
— Géza 895, 907
— Kasimir 333, 505
Raztomily Emanuel 306
Reach Felix 1114
— Oskar 807, 848
Rebega Johann 388, 463
Rebensteiger v. Blankenfeld Kam. 70, 219, 440
Rebentisch Friedrich 1107
— Viktor 1226
Reber Richard 337, 409
Rebernak Franz 987, 1189
Rebetz Eduard 284, 456
Rebhann Leonhard 236, 584, 1045
— v. Aspernbruck Adolf Ritt. 657, 700
Rebić Stojan 1003
Rebiček Joseph 1165
Rebracha Carl Edl. v. 201, 490
Rebrovich v. Razboj Matthias Freih. 46
Rec Joseph 521, 1126
Rech Joseph 310, 602
— Edl. v. Feleky Alexander 195, 208
— — Franz 267, 472
— Edl. v. Feleky Hugo 1144
— — Joseph 276, 486
— — Julius 294, 408
Rechbach Philipp Freih. v. 170, 560
— Rudolf Freih. v. 56, 195
Rechl Friedrich 945, 965
— Maximilian 1215
Rechnitz Kurt 661, 746
Rechnitzer Alfred 1220
— Schoma 953, 971
Rechts Max 376, 511
Recsei Johann 364, 459
Réday Johann 343, 441
Redczuk Konstantin 364, 517
Reden Günter Freih. v. 1200, 1215
— Kurt Freih. v. 664, 722
Reder Berthold 111, 1051, 1106
— Ferdinand 55, 349, 553
— Paul 940
— v. Schellmann Ferdinand Ritt. 884, 906
Réder Viktor 290, 492
Redl Alfred 205
— Eduard 1094
— Eugen 286, 432, 1049
— Konrad 890, 907
— Oskar 237, 542
Rédl Adalbert v. 94
— Alexander 890, 907
— Armin 380, 567
— Jenö 889, 907
Redlich Adalbert 60, 1154
— Alfred 315, 509
— Arnold 397, 403
— Benjamin 202
— Carl 805, 832
— Ernst 809, 828
— Leopold 563, 1107
— Ludwig 653, 704
— Oskar 1001, 1066
— Robert 369, 647
— v. Redensbruck Adalbert 195
— — Ernst 247, 552
— — Otto 250, 564
Redtenbacher Otto 267, 586
— Paul 1175
Redyk Johann 809, 814
Reeh Engelbert 799, 812
— Viktor 1224
— Wendelin 915, 1141
Regele Albin 221, 921
— Zoltán 805, 866
Regelmann Stanislaus 957, 972
Regen Otto 330, 613
Regenermi Joseph 961, 978
Regenhardt Oskar 671, 709
Regensdorfer Wilhelm 1165
Regenspursky v. Regeny Carl 63, 127, 157
Regényi Adalbert 388, 603
— Gabriel 684, 691
— Koloman 342, 565
Regius Alfons Edl. v. 631, 1006
— Emil v. 267, 538
— Eugen Edl. v. 785, 853
Regner v. Bleileben Paul Ritt. 653, 712
— — Peter Ritt. 673, 717
Regnier Ernst 781, 879, 1024
— Johann 962, 601, 775, 825
Reháček Franz 954, 976
Rehak Joseph 1167
— Kamillo 281, 508
— Rudolf 668, 691, 1046
Rehák Béla 276, 480
Rehak Johann 1165
Rehák Alois 372, 605
— Franz 948, 975
Rehbach Max Freih. v. 29
Rehberger Emanuel Edl. v. 133, 155, 287, 546
— Rudolf Edl. 289, 923
Rehm Otto 69
— Paul 881, 908
Rehmann Otto 248, 432
Rehn Eugen v. 282, 494
— Gorolf v. 790, 879
Rehner Carl 905, 609
— Johann 369, 529
— Valentin 315, 463
Rehofka Wenzel 349, 509
Rehufek Franz 893, 899
Rehwald Carl 236, 520
— Joseph 911, 1136
Reibenschuh Erwin 1215
— Otto 398, 415
Reiber Viktor 263, 474
Reibnegger Georg 340, 435
Reich Aaron 365, 491
— Adolf 567, 1109

Digitized by Google

Reich Alfred 681, 723
— Anton 1217
— Artur 795, 858
— Béla 385, 521
— Bernhard 376, 499
— Carl 1162
— Eduard 806, 844
— Emil 371, 471
— Ernst 328, 503, 1178
— Ewald 1132
— Franz 798, 848
— Friedrich 802, 852
— Ignaz 1150
— Johann 103, 529, 1005, 1109
— Julius 351, 451, 957, 972
— Kamillo 1162
— Max 361, 443
— Paul 328, 467
Reichard Adalbert 289, 488
— Joseph 248, 478
— Julius 285, 504
Richardsperg Joseph Rit. v. 353, 525
Reichardt Edl. v. Hardtland Leo 1197, 1218
Reichart Emanuel 331, 936
— Ludwig 893, 903
Reiche v. Thuerecht Konrad 670, 713
— Wilhelm 71, 195
— genannt Albrecht Hans 362, 616
Reichel Albert 791, 836
— Alfred 790, 813
— Carl 957, 972
— Friedrich 258, 331, 409, 430
— Gustav 952, 966, 1115
— Hugo 299, 408
— Johann 347, 937
— Joseph 102, 311, 451, 960, 978, 1130
— Walter 207, 473
— Edl. v. Wehrfels Anton 55, 195
Reichelmayer Wilhelm 940, 1079
Reichelt Carl 216
— Felix 383, 459
— Franz 389, 597
Reichenauer Wilhelm 776, 848
Reichenbach Carl 1212
Reichenberg Alexander 503, 1105
Reicher Alexander 349, 643
— Gustav 395, 433
— — Freih. v. 1217
— Johann 195
— Joseph Freih. v. 55, 174, 536
— Rudolf 348, 628
Reichert Carl 348, 547
— Franz 809, 879
— Gustav 299, 462
— Oskar 295, 520
Reichhold Moritz Edl. v. 308, 519
Reichl Alfred 360, 577
— Bertold 327, 423
Reichl Eduard 306, 507
Reichler Joseph 227, 476
Reichlin-Meldegg Carl Freih. v. 54, 178, 260, 462
— — Friedrich Freih. v. 662, 720
— — Johann Freih. v. 65
— — Rudolf Freih. v. 769, 930
— -Meldegg Wilhelm Freih. v. 784, 815
Reichmann Heinrich 1163
— Otto 334, 473
— Rudolf 368, 555
Reichsfeld Siegfried 956, 967
Reidner Augustin 355, 425
— Stephan 951, 971
Reif Alfred 109, 886, 896
— Anton 1152
— recte Barcs Baruch 379, 511
— Carl 242, 260, 460, 582
— Franz 217, 1025, 1147
— Heinrich 374, 509
— Johann 831, 1108
— Joseph 806, 854
— Richard 786, 870, 1039
— v. Schlaggenfels Carl 195
Reiff Hugo 385, 597
Reifner Adolf 299, 429
— Friedrich 313, 429
Reigersberg Max Gf. 655, 720
Reik Hugo 356, 597
Reiković v. Davor Duschan 251
Reim Felix 326, 485
Reiman Friedrich Ritt. v. 654, 692, 1032
Reimann Johann 963, 978
— Otto 962, 968
— Rudolf 342, 609
— Viktor 962, 978
Reimer Anton 251, 919
— Joseph 325, 583
— Vinzenz 242, 933
— Wilhelm 667, 735, 1035
Reimitzer Edl. v. Reimitzthal Otto 943, 979
Reimoser Alois 375, 605
Rein Aron 533, 1107
Reinberger Emil 311, 517
— Ladislaus 380, 561
Reindl Johann 779, 837
— Stanislaus 245, 456
Reineck Otto v. 195
Reinel Albin 353, 589
— Gustav 955, 967
— Ludwig 257, 484
— Wilhelm 1099
Reinelt Julius 260, 408
Reiner Adolf 262, 404, 801, 833
— Carl 238, 492
— Emmerich 400, 567
— Franz Edl. v. 73, 304, 406
— Hermann 893, 907, 952, 967
— Hugo 399, 441
— Joseph 381, 415
— Martin 271, 552
Reines Jakob 349, 563
— Siegfried 1115
Reinett Florian 673, 731
— Matthias 310 609
Reinhald Ottomar 330, 443
Reinhardt Anton 295, 444
Reinhart Anton 892, 897
— Ladislaus 353, 467
— Rudolf 614, 1123
— Wilhelm 400, 579
— zu Thurnfels und Ferklehen Hermann v. 70
— — Pius v. 250, 608, 1039
Reinheimer Ernst 317, 580
Reinhold Hubert 297, 578
Reinicke Carl 260, 530
Reiniger Franz 1162
— Gustav 1228
— Heinrich 941
— Hermann 1116
Reinisch Ignaz Freih. v. 44
— Ludwig 380, 429
— Raimund 812, 1121
— Edl. v. Sonderburg Carl 184, 288, 494
Reinitz Adalbert 398, 565
— Siegmund 952, 966
Reinl Felix 1115
— Heinrich 955, 967
— Joseph 316, 527
— Othmar 289, 526
Reinländer Wilhelm Freih. v. 53, 55, 91, 151
Reinle Johann 653, 742
Reinöhl Wilhelm v. 231, 367, 584, 601
Reinold Emil 64, 201, 803, 858
— Ferdinand 261, 925, 1026
Reinprecht Hugo 285, 936
Reinsperg Hugo Freih. v. 169, 610
Reinthaller Franz 350, 601
Reinwald Alois 795, 847
— v. Waldegg Adrian Joseph 40
Reinwarth Carl 882, 886
Reis Artur 279, 500
— Hugo 294, 602
— Julius 1116
Reisch Friedrich 332, 517
Raischach Siegmund Freih. v. 48
Reischel Alois 100, 881, 902
Reischer Klemens 1177
Reischl August 291, 530
— Carl 271, 596
— Ernst 314, 451
— Julius 394, 497
— Richard 346, 632
Reisegger Felix 233, 931
Reisenauer Ernst 791, 859
— Gustav Edl. v. 195
— Ottomar 245, 935
Reisenbüchler Stephan 1003
Reissenhoffer Eugen 343, 493
Reisenzain Johann 285, 496
Reiser Kurt 1215
— Maximilian 801, 824
— Theodor 128, 229, 402, 1002
Reising v. Reisingur Carl Freih. 54
— — Otto 62, 138, 1001
Reisinger Anton 311, 498
— Carl 359, 429
— Franz 349, 467
— Heinrich 1014
— Joseph 385, 521, 776, 829
— Julius 272, 592
— Kasimir 804, 831
— Leopold 249, 434, 1052
— Ludwig 246, 626
— Norbert 1145
— Oskar 281, 474, 1049
— Paul 1190
— Peter 894, 903
Reisky Heinrich Edl. v. 59, 195
— v. Dubnitz Franz Freih. 657, 762
— — Zdislaus Freih. 655, 720
Reismüller Carl 581
Reisner Anton Freih. v. 41, 46
— Artur 686, 771
— Friedrich 662, 767
— Humbert 680, 713
— Joseph 1165
— v. Lichtenstern Franz Freih. 243, 554
Reisp Julius 354, 511
Reiss Anton 515, 1075, 1122
— Eugen 386
— Friedrich 409
— Johann 654, 706
— Jonas 1101
— Joseph 374
— Julius 782, 860
— Ludwig 377, 473
— Oswald 567, 1124
— Rudolf 259, 506
— Siegfried 267, 333, 462, 579

Digitized by Google

Reisa Siegmund 397, 511
— Viktor 1114
Reissberger Ferdinand 1164
Reissenberger Albert 293, 635, 1173
Reisser Carl 1115
Reissert Wilhelm 1149
Reissig Carl 290, 933
— Eduard 790, 821
— Géza v. 667, 738
— Ludwig Stephan 1215
Reissmayer Oskar 134, 1011
Reissmüller Carl 359
Reisz Carl 915, 1140
— Eugen 467
— Friedrich 375
— Isidor 391, 535
— Joseph 535
— Rudolf 960, 973
Reiszinger Aurel 347, 467
Reiszner Joseph 362, 493
Reiter Adolf 392, 601
— Aladár 337, 932
— Carl 1198, 1230
— Florian 1116
— Franz 887, 898
— Heinrich 327, 533
— Hugo 349, 509
— Johann 397, 441, 790, 828
— Joseph 371, 567
— Kasimir 253, 430
— Michael 1227
— Othmar 307, 529
— Rezsö 331, 633
Reiterer Johann 1127
Reitermann Alois 881, 906
Reither Julius 314, 449
Reithmayr Edl. v. Höhenflug Jakob 195
Reithofer Joseph 499, 1119
— Ludwig 209, 782, 825, 878
Reitinger Emil 345, 463
— -Strohmayer Joseph 259, 582
Reitlinger Friedrich 1164
Reitmann Jakob 364, 567
Reitmayer Franz 393, 581
Reitstätter Heinrich 352, 519
Reitter Carl 318, 479, 1115
— Emmerich 354, 609
— Maximilian 258, 596
Reitterer Emil 257, 438
Reitz Alfred 305, 507
— Ludwig 71, 167, 442
— Edl. v. Reitzenegg Viktor 61, 165, 414
Reitzer Ignaz 307, 459
Reitzes Hans 1167
Reitzner Friedrich 909, 946
Reitzner Rudolf 685, 765
— v. Heidelberg Viktor 60, 195
Reizes Max 399, 527
— Osias 349, 555
Reizmann Rezsö 961, 973
Rejchrt Johann 475, 1119
Rejmann Franz 369, 549
Rejmański August 354, 461
Rejowicz Stanislaus 298, 936
Rejschek Arnold 948, 975
Rek Ernst 1086
Reketye Stephan 314, 457
Reklewski Ladislaus 955, 976
Rektorys Adolf 952, 976
Relics Milan 291, 536
Relković v. Davor Anton 195
— — Duschan 504
Rella Maurus 682, 749
Relle Eugen 964, 973
Remekházy de Gurahoncz Edmund 729, 1005
Remenař Alexius 1117
— Oswald 789, 831
— Otto 800, 853
— Wratislaw 665, 718, 1050
Reményi Franz 1212
Remesberger Michael 1151
Remesch Viktor 948, 970
Remi Julius 679, 741
— Siegmund 1102
Remiz Alfred Edl. v. 65, 178, 288, 622, 1036
— Moritz Edl. v. 669, 709
Remizowski Michael 355, 637
Remmel Jakob 397, 541
Remy-Berzencovich v. Szillás Ladislaus 89, 1212
Renaldi Romualdo v. 1176
Renata EH. 22
Renč Johann 962, 973
Renczes Joseph 394, 497
Rendes Moritz 341, 531
Rendl Leonhard 106, 1081
Rendulić Lukas 916, 1137
— Nikolaus 233, 640
— Philipp 224, 504
Renelt August 285, 484
Renet Carl 755, 1188
Renezeder Heinrich 129, 357
Renkin Eugen 258, 428
Renner Adalbert 683, 701
— Franz 791, 869
— Gustav 273, 478
Renner Joseph 316, 546, 1212
— Oskar 802, 874
— Wilhelm 66, 230, 608
Rennert Heinrich 1121
Rennich Johann 1115
Rensa Rudolf 653, 714
Renten Gustav 1157
Renth Viktor 788, 817
Renvers Carl 1209
— Franz 236, 534
Rényi Armin 369, 439
Renzel Wilhelm 934, 1141
Renzenberg Ferdinand Rtt. v. 101, 1130
Řepa Jaroslaus 1163
Répás Andreas 362, 479
Répássy Aurel 362, 639
Répászky Árpád 277, 532
— Julius 795, 836
Répay Andreas 359, 531
— Theodor 807, 837
Repczynski Adam 259, 560
Reperger Paul 312, 541
Rephahn Bernhard 1160
Repka Marian 262, 560
Repolusk Franz 90
Repper Franz 778, 878
— Heinrich 290, 598
— Johann 335, 641
Repuntean Nikolaus 1171
Requinyi Eduard 331, 521
Řeřábek Leopold 963, 978
Reticha Joseph 268, 640
— Stanislaus 961, 978
Reš Heinrich 1176
Resch Carl 63, 319, 936
— Edmund 1173
— Franz 223, 402, 1149
— Friedrich 308, 542
— Georg 290, 926
— Gustav 77
— Joseph 363, 447
— Wilhelm 385, 519
Reschauer Johann 1177
Reschfellner Anton 778, 825
Reschigg Marius 314, 467
Reschovsky Richard 372, 513
Reseck Friedrich 245, 935
Resek Carl 333, 549
Reska Johann 886, 898
Resner Rudolf 1190
Resnitschek Carl 372, 553
Resofszky Viktor 874
Respaldiza Alfons 1218
— Ferdinand 657, 750
Ress Johann 685, 713
Rességuier Alfred Gf. 671, 716
— Friedrich Gf. 678, 753
— Rudolf Gf. 679, 753
— Wilhelm Gf. 665, 751
— de Miremont Olivier Gf. 1215
Ressel Béla 285, 412
— Carl 196
— Emil 802, 853
— Eugen 317
— Hugo 561
— Oskar 333, 437
— Rudolf 351, 627
— Wenzel 427, 1119
Ressl Franz 299, 504
Ressler Abraham 392, 515
— Wilhelm 342, 593
Resulbegović Asim 326, 647
Reszler Géza 382, 539
Retezár Gregor 1144
Réthy Aladar 345, 487
— Ludwig 400, 453
— Oskar 802, 823
— Siegmund 342, 479
Réti Ernst 290, 503
— Joseph 379, 503
Retschnigg Heinrich 1106
Rétsey de Rétse Adam 46
Rettenbacher Franz 375, 519
— Joseph 788
Retti Joseph 279, 434, 1037
Rettich Alfred Edl. v. 653, 756
Rettinger Alexander 373, 543
Rettmann Ernst 674, 765
Reumayer Anton 954, 967
— Hermann 303, 630
Reuschel Arnulf 300, 572
Reuss Augustin 70, 168, 992
— Carl 292, 574
— Joseph 1105
— -Köstritz Heinrich LXIV. Fürst zu 44
— -Plauen Heinrich XV. Fürst zu 45
Reusz Joseph 920
Reuter Carl 985, 987
— Friedrich 1111
— Joseph 891, 901
— Maximilian 345, 607
Reuther Paul 1181
Reutter Andreas 778, 835
— Artur 777, 852
— Wladimir 240, 448
Revai Desiderius 360, 447
Révay Anton 805, 841
— Anton Freih. v. 41
— Bodog 749

Digitized by Google

Révay Carl 304, 632
— Emmerich Freih. v. 35
— Felix 679
Revertera Carl Gf. 683, 699
— v. Salandra Franz Gf. 667, 715
Révész Eugen 955, 971
— Géza 958, 972
— Leopold 355, 543
— Vilmos 391, 529
Reviczky Adam v. 245, 544
Revy Koloman 1038
— v. Ikervár Franz 314, 639
Rewig Leopold 786, 814
Rewitzer Joseph 297, 444
Rex Carl Gf. 79
Rey Armand 1033
Raya Heinrich v. 369, 511
— Edl. v. Casteletto Philipp 287, 558
Reyer Virgil 260, 590
Reyl-Hanisch v. Greiffenthal Joh. Ritt. 57, 195
— — Joseph Ritt. 126, 216
Reymann Albert 231, 510
— Eduard 254, 554, 1020
— Hugo 203
— Johann 1130
— Konrad 303, 427
— Leopold 260, 546
— Maximilian 238, 430
— Richard 321, 501
— Robert 272, 648
— Thomas 62, 184
Reymond Albert 314, 614
Rezáč Alexander 73
— Franz 1161
— Heinrich 1166
Rezek Wenzel 999, 1039
Rezek Johann 387, 435
Rezniček Carl Edl. v. 69, 121, 155
— Emil 76, 247, 602
— Joseph 239, 478
Rezniček August 1152
— Friedrich 778, 824
— Joseph 1127
Rezutsek Árpád 390, 553
Rhedey Aladar 374, 531
Rhedey Johann Gf. 30
Rhein Joseph 761, 1188
Rheina-Wolbeck Andreas 781, 860
— Johann 660, 750
Rhemfelder Heribert 309, 415
Rhemen zu Barensfeld Adolf Freih. v. 136, 165, 200
— — Wilhelm Freih. 654, 704
Rhoden Paul 807, 888
Rhomberg Alfred 779, 812
— Eckhard 784, 878
Rhorer Ladislaus 1115
Riaviz Gustav 1229
— Heinrich 1229
Ribiczey Adalbert v. 397, 565
— Andreas v. 269, 438
— Joseph v. 957, 972
— Nikolaus v. 268, 640
Ribitsch August 309, 475
— Simon 112, 170, 1142
Ribnikar Adolf 387, 557
Riboli Alois 78, 1209
— Anton 1220
— Joseph 400, 593
Richard Artur 148, 216
— August 285, 462, 1086
— Kamillo 1155
Richocky Johann 263, 928
Richler Leopold Freih. v. 36
Richling Johann 1077, 1119
Richliński Thaddäus 656
Richter Adolf 208, 307, 438, 460
— Albert 315, 377, 465, 570
— Alois 266, 426
— Anton 369, 409, 603, 1010
— August 1116
— Carl 256, 293, 321, 475, 604, 618, 793, 806, 832, 872, 889, 908, 1149, 1175
— Eduard 400, 580, 1061, 1120, 1226
— Ferdinand 78, 222, 247, 316, 456, 475, 508
— Franz 232, 377, 417, 585, 620, 1120, 1123, 1132, 1150
— — Edl. v. 296, 492
— Friedrich 282, 572, 777, 843
— Gustav 66, 387, 473
— Hans 349, 465
— Heinrich Ritt. v. 210, 273, 630
— Hugo 284, 784, 867, 924, 946, 969, 1040
— Johann 58, 234, 358, 426, 616, 804, 856, 880, 887, 910, 950, 966, 1109
— Joseph 300, 301, 336, 456, 580, 699, 796, 864, 1149, 1167
— Julius 336, 395, 511, 549, 808, 846
— Ladislaus 61
— Leopold 357, 587
— Oswald 348, 549
— Otto 294, 546
— Paul 357, 405, 806, 817
— Richard 358, 624, 1226
Richter Robert 251, 592, 791, 812, 1169
— Rudolf 236, 243, 397, 417, 488, 648, 781, 824, 1127, 1133, 1166
— Viktor 664, 710
— Wenzel 253, 315, 516, 532
— v. Burgbrücken Alfons 662, 754
— — Ferdinand 279, 926
Richtmann Samuel 387, 537
Richtzeit Albert 347, 525
— Wilhelm 389, 405
Ricki Joseph 944, 965
Ridarcsik Nikolaus 376, 521
Ridler Gabriel 1176
— Edl. v. Greif in Stein Carl 54
Ridwal Árpád 388, 459
Riebel v. Festertreu Maximilian 281, 620
Riebesam Friedrich 780, 867, 1032
— Ludwig 312, 640
— Rudolf 885, 908
Riebesmayer Albert 703, 1188
Riehler Franz 309, 647
Riechl Walter 893, 905
Ried Joseph Heinrich Freih. v. 31
Riedel Adolf 803, 813
— Alfred 964, 968
— August 334, 403
— Augustin 890, 897
— Ernst 210, 784, 859, 865
— Ferdinand 295, 470
— Friedrich 788, 832
— Guido 457, 682, 707
— Hugo 354, 648, 799, 816
— Robert 253, 440, 697, 1120
— Rudolf 303, 509
— Viktor 372, 403
— Wilhelm 405, 1126
Rieder Eduard 318, 455
— Gustav 75, 195
— Martin 597, 1111
— Rudolf 736, 787, 824, 849, 1036
Riederer Robert Ritt. v. 659, 766
Riediger Rudolf 799, 814
Riedinger Carl 64
— Rudolf 671, 697
Riedl Albert 280, 450
— Alfons 321, 925
— Anton 781, 810
— Carl 272, 360, 420, 423, 660, 770, 787, 879
— Eduard 317, 533, 889, 899, 1097
— Ferdinand 802, 848, 949, 970
— Franz 315, 550, 926, 1105, 1116
— Friedrich 895, 899
Riedl Georg 366, 455
— Guido 320
— Joseph 208, 291, 378, 429, 540, 638, 945, 965
— Julius 806, 838
— Leopold 773, 874
— — Edl. v. 66, 195, 250, 617, 1019
— Ludwig 207
— Nikolaus 207
— Ottomar 343, 481
— Paul 306, 516
— Raimund 396, 565
— Rudolf 148
— Viktor 335, 643
— Wilhelm 384, 415, 1063, 1065
— Edl. v. Leuenstern Otto 268, 518
— Edl. v. Narentenau Ignaz 62, 195
— v. Riedenau Carl Ritt. 195, 683, 713
— — Erich Freih. 660, 706
— — Maximilian Ritt. 679, 703
— v. Riedenstein Erick 686, 701
— — Friedrich 664, 701
— — Herbert 664, 742
Riedlechner Hans Edl. v. 786, 877, 1036
— Otto Edl. v. 63, 159
Riedlein Julius 1214
Riedlinger Rudolf 293, 542
Riegel Robert 266, 538
Riegelmayer Rudolf 263, 932
Rieger Carl 184
— Eduard 809, 847
— Emil 65, 129, 156
— Ernest 344, 509
— Erwin 64, 319, 933, 1040
— Franz 135, 160, 294, 402
— Gustav 338, 515
— Johann 240, 576
— Julius 67, 195, 1190
— Kamillo 350, 513
— Oswald 266, 635
— Samuel 296, 570
— Wilhelm 651, 718
— — v. 885, 906
Riegg Ignaz v. 60, 178
Riegler Alois 94
— Franz 1012, 1059
— Joseph 649, 720, 1042
— Richard 1232
Riehl Anton 892, 897
Riemann Heinrich 777, 810
Riemböck Robert 339, 409
Riemer Carl 325, 501
— Gustav 211, 275, 420
— Markus 345, 465
— Viktor 1176
Riener Carl 561, 1124
Riepe Otto 338, 615

Digitized by Google

Riepl Ludwig 263, 504
Ries Carl 356, 569
— Gustav 69
Riesch Johann Sigismund Gf. 40
Rieseder Viktor 297, 438
Riesenbach Siegmund 1121
Riesenecker Othmar 277, 440
Riesenfeld Maximilian 1153
— Siegfried 382, 509
Riesenfelder v. Riesenfeld Carl Ritt. 655, 746
Rieser Franz 340, 495
Riesner Franz 685, 707
— Ludwig 791, 838
— Rudolf 327, 433
Riess Franz 305, 429, 679, 711
— Johann 267, 540
— Maximilian 950, 975
— Otto 327, 589
— v. Riesenfest Theod. Ritt. 227, 526
Riessberger Adolf 788, 824
Riesse Franz Carl Freih. v. 30
Riesz Andreas 359, 539
— Armin 1178
— Emil 390, 937
Rieszer Alexius 789, 832
Rieth Otto 255, 526
— Rudolf v. 65, 195
Riether Otto 333, 559
Riethof Eugen 795, 844
Riewel Ernst Ritt. v. 258, 625
Riffler Hermann 949, 970
Rigam Johann 789, 851
Rigele Hermann 73, 165, 522
Rigger Ludwig 247, 554
Righetti Kamillo 263, 454
Riha Adalbert 646
— Anton 289
— Franz 1112
Řiha Adalbert 271
— Anton 472, 1106, 1162, 1180
— Franz 366, 577
— Gottlieb 382, 597
— Jakob 356, 457
— Johann 329, 423
— Joseph 953, 976
— Lambert 1191
— Vinzenz 289, 921
Řihaček Franz 1228
Řihaucek Johann 1131
Ribl Anton 781, 869
Rihmer Bodog 341, 411
Rihtarić Matthias 136, 1081
Rijaček Jaroslav 313, 519
Rik Adalbert 796, 828
Rilke Hermann 304, 583
Rill Joseph 777, 830
— Wilhelm 337, 617
Rille Albert 1177
Rilling Philipp 1163
Rimanóczy Alexander 337, 439
— Árpád 1040
Rimbas Georg 309, 502
— Viktor 384, 501
Rimi Carl 250, 927
— Franz 205, 586
— Vinzenz 332, 611
Rimler Eugen 449, 1140
Rimmer Nikolaus 287, 454
Rimrich Anton 950, 966
Rinaldini Marino Freih. v. 1155
Rindt Joseph 259, 548
— Paul 314, 437
Rinek Ottokar 59
Ring Julius 269, 452
— Theodor 386, 535
Ringbauer Carl 68, 107, 170, 932
Ringeisen Anton 339, 539
Ringel Friedrich 1223
— Gustav 849
Ringelheim Theodor 894, 899
Ringelman Norbert 1150
Ringer Eduard 59, 184, 286, 608, 1058
Ringhoffer Alfred Freih. v. 798, 848
— Franz Freih. v. 320, 798, 848, 928
Ringl Gustav 793
Ringler Aladár 354, 565
— Hugo 372, 421
Rinnerer Carl 254, 500
Rintzner Franz 276, 582
Ripka Franz 794, 829
— Imre 374, 433
— Edl. v. Rechthofen Adolf 784, 876
Ripke Ludwig Rudolf Freih. v. 31
Ripp Carl Freih. v. 178, 658, 714
— Isidor Freih. v. 64, 178
Rippel Adolf 778, 859
— Alfred 400, 435
— Anton 891, 907
— Hermann 1028
— Otto 353, 599
Ripper Adam 104, 149, 1092
— Alexander 958, 977
— Eduard Ritt. v. 78, 776, 868
— Hugo Ritt. v. 100, 1093
— Jakob 953, 967
— Julius 374, 445
— — v. 64, 1203, 1207
Rippl Alois 1151
— Anton 1165
— Friedrich 1232
Risbek v. Gleichenheim Peter Ritt. 1201, 1212
Risch Carl v. 651, 694
— Heinrich v. 74, 650, 688, 1033
Rischanek Anton 221, 646
— Rudolf 249, 416
— v. Kosnadol Alfred Ritt. 670, 707
— Anton Ritt. 57, 184
Rischlawy Richard 1177
Riscutia Moses 311, 466
Risenfels Philipp Freih. v. 320, 614
Riskamm Anton 66
Rismondo Joseph 369, 379, 595
Riss Friedrich 385, 531
— Heinrich 401, 437
Rissel Wilhelm 279, 480
Rissmann August 948, 966
Rist Wilhelm 288, 510
Ristić Vaso 379, 645
Ristl Hugo 1164
Ristow Gustav 230, 484
Risy Robert 280, 580
Riszner Edmund 337, 641
Ritschel Alfred 960, 977
— August 65
— Hugo 289, 932
— Joseph 302, 551
Ritschl Alexander 887, 910, 912
— v. Egerström Hugo 1075
Ritt Alois 291, 516
— Eugen 286, 604
— Paul 801, 849
Rittcher Carl 394, 595, 1231
Rittenauer Ludwig 1231
Ritter Carl 254, 268, 415, 446, 564, 1095, 1228
— Emil 390, 937
— Eugen 334, 531
— Franz 1175
— — v. 1200, 1230
— Ignaz 941
— Jakob 392, 483
— Moritz 892, 903
— Stephan 65
— v. Zahony Carl 675, 717
— — Edgar v. 661, 706
— — Egon 1211
— — Ernst v. 797, 811
Rittershain Oswald Ritt. v. 399, 491
Rittershausen Hermann Ritt. v. 808, 876
Rittersporn Nikolaus 1116
Ritthiers Felix 778, 860
Rittig Johann 361, 507
Rittigstein Hermann 1103
Rittinger Adalbert 309, 451
Rittler Johann 1077
— Otto 668, 693
— Theodor 348, 609
— Walter 681, 699
Rittner Alexander 278, 590
— Friedrich 255, 520
— Joseph 1143
Ritz Ferdinand 1213
— Maximilian 305, 580
— Viktor 300, 418
Ritroffy Johann v. 316, 645
Rivo Franz 232, 440
Rix Marcellus 956, 967
Rixner Johann 382, 515
— Robert 267, 406
Rizy Franz 64, 167, 554
Rizzardini Franz 67, 195
Rizzetti v. Monte Trbuk Cäsar Ritt. 254, 444
— — Paul 241, 474, 1031
Rizzoli Johann 307, 635
Robacsinszki Joseph 796, 866
Robaszewski Emil 302, 463
Robathin Robert 394, 415
Robel Bronislaus 1179
Robert Ferdinand Salvator EH. 18
Robert Edmund 356, 463
Robić Felix 1169
Robiček Hugo 386, 567
— Otto 379, 593
Robicsek Carl 683, 693
— Ludwig 333, 411
Robinschak Rudolf 940
Robitschek Egon 962, 968
— Hugo 397, 645
— Richard 384, 473
— Wilhelm 1102
Robitscher Otto 365, 473
Robitsek Alexander 383, 475
— Ignaz 327, 573
Robl Johann 1087
Roblek Carl 285, 416
Rocco Joseph 399, 575
Roček Carl 775, 825
— Franz 1169
— Joseph 172, 420
— Vinzenz 1161
Rochel Augustin 231, 590
— Desider 806, 867
— Johann 1230
Rochelt Carl 309, 607
— Daniel 1005, 1046
Rochlitz Joseph 240, 548
— Theodor 345, 475
Rochlitzer Theodor 665, 758, 1047
Rocholt Edgar 286, 512
Röck Adolf 356, 435
— Stephan 803, 826
Rockenbauer Anton 1153
Röckenzaun Richard Ritt. v. 97, 1128
Roda Alexander 792, 873

Digitized by Google

Rodakowski Joseph Ritt. v. 57, 174
— Nikolaus Ritt. v. 1206, 1211
— Paul Ritt. v. 93
Rodek Armin 355, 517
Röder Adolf 306, 925
— Erwin 394, 938
— Raimund 370, 563
— Wilhelm 1037
Rodewald Hans 331, 607
Rodić Duschan 305, 642
— Ignaz 207, 1023
— Theodor 776, 867
Rodich Anton Freih. v. 659, 768
— Gabriel Freih. v. 51
Rodiczky v. Sipp Freih. v. Weixelburg Carl 46
Rödig Augustin 1226
— Joseph 333, 487
Rödiger Ernst 1219
— Eugen 527, 1108
Rodinis Carl 1217
Rödisch Heinrich 941
Rödl Anton 138, 1003
— Carl 258, 302, 604, 617
— Eduard 311, 483
— Joseph 271, 418
— Waldemar 303, 541
Rodler Alfons 200, 412
— Erich 315, 611
— Friedrich 370, 581
— Georg 295, 411
— Hubert 895, 903
— Joseph 72, 1201, 1211
— Wilhelm 1224
Rödling Leopold 372, 581
— Richard 271, 644
Rodosi Ignaz 244, 532
Rodr Joseph 128, 1023
Rodriguez Adalbert 336, 451
Rodt Franz 342, 579
— Gottfried v. 651, 708
Rodziński Stanislaus 1062, 1064
Roebbelen Bodo 76, 772, 869, 1033
Roedel Ottokar 273, 412
Roedl Walter 802, 848
Roesch Heinrich 396, 551
Roese Emil 1129
Roesler Hans 383, 923
— Julius 341, 933
Roessler Friedrich 654, 694
Rogač Johann 268, 646
Rogalski v. Puch Adalbert Ritt. 813, 1108
Rogan Joseph 950, 966
Rogáts Johann Freih. v. 44
Rogawski Leon 805, 863
Rogenhofer Alois 376, 393, 485, 551
— Emanuel 375, 591
Röggla Edmund 787, 870, 1038
Rogić Wladimir 246, 930
Rogler Adolf 355, 621
Rogowski Johann 891, 899
Rogowsky de Kornitz Christoph 38
Rogoz Franz 945, 965
— Joseph 916, 1130
— Stephan 222, 500
Rogozinski Johann 1059, 1183
Rogrün Eugen 789, 854
Rogulics Milan 1043
Rogulja v. Ivanpolya Georg 312, 572
— — Johann 826, 1126
— — Paul 64, 195
Rohač Anton 332, 583
Rohan Carl 390, 447
— Ludwig Viktor Prinz 43
— -Guemenée Carl Prinz 41
Roheim Alfred 807, 842
— Eugen 893, 907
Rohlena Maximilian 364, 937
Rohlik Bohumil 337, 429
Röhling Carl 1163
— Nikolaus 292, 412
Rohm Ernst 887, 908
— v. Hermannstädten Alfred Ritt. 90, 167, 201
Rohmann Carl Freih. 994
Röhmer Artur 281, 576
Rohn Adolf 1116
— Carl 1059, 1183
— v. Rohnau Adolf Freih. 657, 710
— — Emil Freih. 217
— Edl. v. Rohnau Gustav 264, 568
— — Hubert 58, 195
Röhn v. Vrbas Joseph Ritt. 882, 896
Rohner Carl 798, 814
Rohoncz Emil 321, 613
Rohonczy v. Felsö-pulya Georg 174,
— v. Felsö-Pula Laurenz 678, 731
Rohr Carl 234, 608
— Franz 160
— Otto 852, 541
Röhr Carl 882, 900
Rohrbeck Franz 961, 968
— Gustav 679, 745
Rohrer Anton 379, 471
— Joseph 364, 441
Rohregger Johann 1112
Rohrhofer Anton 778, 847
— Carl 894, 903
Röhrich Alfred 947, 966
— Emil 1173
— Ernst 802, 831
Röhrich Franz 369, 495
— Joseph 345, 937
— Peter 206, 508
Röhrig Carl 279, 925
Röhrl Georg 961, 968
Röhrs Adolf 291, 416
Rohrscheidt Arno v. 1209
— Ernst v. 783, 818
— Rudolf v. 282, 440
Rohrsetzer Heinrich 305, 583
Roinski Albert 1214
Rois Rudolf 60, 214, 998
Roithner Ernst 913, 1192
Roitinger Johann 382, 519
Roitner Albert 386, 519
Roitz Raimund 311, 647
Róka Sylvester 379, 557
Roknić Georg 61, 195
— Johann 772, 834
Rokoš Eduard 1159
Roksandić Julius 1112
Rokyta Richard 1191
— Viktor 200, 600
Rola-Kłosowski Eugen 811, 1110
Roland Alois 333, 403
— Franz 1229
Rolant Rudolf 311, 560
Rold Friedrich 505, 1108
— Joachim 503, 1104
Roliński Johann 262, 580
Rolke Carl Freih. v. 31
Roll Adolf 295, 426
— Carl 291, 460
Röll Ferdinand 273, 558
Rollé Ignaz 790, 858
— Wladimir 653, 752
Rolleder Anton 806, 876
Roller Carl 71, 221, 546
— Franz 204, 534
— Oskar 670, 735
— Paul 344, 509
— Robert 669, 709
Rolletschek Adolf 1173
Rollinger Leopold 73, 165, 898
— Nikolaus 887, 903
— Rudolf 397, 477
Rolsberg Maximilian Freih. v. 803, 836
Rom Ernst 279, 602
— Joseph 255, 602
— Otto 309, 437
Romagnolo Felix 76
Romako Otto 263, 568
Roman Adrian 278, 925
— Dionisie 601, 869
— Jovu 1171
— Ludwig 1077
— Oskar 379, 447
— Xenophon 285, 568, 1034
Romani Joseph 799, 824
Romanić Bogdan 165, 310, 592, 599
— Branko 788, 871
Romano Ludwig 236, 512
— v. Ringe Eduard Ritt. 219, 470
Romanowski Michael 265, 560, 1020
— Stanislaus 329, 427
Romański Leon 1088
— Richard 376, 461
— Viktor 1166
Romanu Theodor 260, 486
Rombald Edl. v. Hochinfels Marian 677, 739
Rombauer Edgar 794, 830
— Theodor 1219
Romer Johann Ritt. v. 130, 206
— v. Chysów Alexander Gf. 678, 751
— Felix Gf. 362, 626
— — Thomas Gf. 653, 756
Römer Abraham 1161
— Emil 255, 526
— Friedrich 780, 859
— Moritz Edl. v. 261, 884, 1134
— v. Ravenstein Carl 998, 1068
Romosán Albert 202, 588
Ron Rudolf 267, 610
Rona Ludwig 222, 574
Róna David 1117
— Ignaz 1164
Ronacher Franz 240, 592
Ronai Artur 376, 487
Rónai Eugen 748, 1106
— Joseph 1101
— Kaspar 993, 1122
— -Horváth Eugen 67
Rónay Albert 320, 936
— Ernst 802, 828
— Tibor 1217
— v. Aranyos-Maróth Andor 282, 496
— — Rudolf 301, 468
— de Zombor Elemér 693, 741
— — Michael 677, 735
Roncador Edl. v. Nornenfels Julius 319, 609
Ronchetti Gaspar 356, 535
Ronge Adolf 1152
— August 364, 563
— Maximilian 252, 616
Roos Andreas Freih. v. 36
Rooz Ernö 1111
Roretz Albrecht v. 200, 528
Rosa Hermann 1092
— Maximilian 248, 414
Rósa Emil 321, 475
Rosam Carl 993, 1088
Rosanelli Gedeon 308, 638
Rosch Jossel 1191
Rösch Ferdinand 349, 511
— Johann 946, 995
— Ludwig 895, 47
— Otto 941

Digitized by Google

Roschatt Hermann 63, 167, 612
Roschauer Joseph 249, 504, 1022
Röschenthaler Franz 393, 453
— Julius 357, 539
Rösche Alfred 808, 812
Röschel Wilhelm 103
Roscher Otto 964, 978
— -Rath Johann, Freih. v. 231, 442
Roschitz Leopold 63
— v. Roschitzberg Emil 263, 594
Röschl Wilhelm 1011
Rosen Ferdinand 64
— Maximilian 1214
Rosenauer Felix 77, 240, 550
— Otto 686, 725
— v. Chumfort Joseph 195
Rosenbach Emil 382, 421
Rosenbaum Alfred 808, 811
— Siegfried 951, 966
Rosenberg Adalbert 382, 497
— Artur 885, 904, 1018
— August 239, 544
— Edmund 330, 431
— Emanuel 1225
— Emil 875, 411, 951, 971, 1175
— Heinrich 345, 567, 893, 907
— Johann 253, 558, 686, 761
— Joseph 388, 527, 680, 739
— Markus 591, 1122
— Matthias 685, 765
— Maximilian 376, 573, 1132
— Moritz 225, 584, 903, 1126
— Viktor 271, 578
Rosenberger Anton 979, 1188
— Carl 280, 933
— Johann 1220
— Maximilian 54
Roseney Joseph 263, 504
Rosenfeld Alexander 686, 741
— Aurel 954, 971
— Emil 340, 431
— Paul 351, 437
— Wilhelm 889, 899
Rosenkranz Alois 334, 936
— Anton 396, 643
Rosenmayr Vinzenz 241, 406
Rosenstein Artur 396, 421
Rosenthal Eugen 794, 873
— Friedrich 375, 451, 796, 823
— Heinrich 951, 966
— Julius 351, 411, 956, 980
Rosenthal Moritz 355, 501
— Philipp 375, 557
— Theodor 315, 635
— -Frankau August 288, 482
Rosenwald Ignaz 373, 529
Rosenzweig Adam 530, 1110
— Carl 340, 449
— Jakob 364, 543
— Leopold 328, 527, 950, 966
— Otto 377, 423
— Viktor 391, 595
— -Drauwehr Ferdinand Freih. 665, 720
— Edl. v. Powscht Ferdinand 886, 910
— — Johann 777, 827
— — Joseph 779, 870
Röser Michael 399, 523
Roshirt Georg 258, 402
Rosianu Tanastic 345, 527
Rosin Alexander 425, 1106
Rosina August 385, 415
Rosinger Carl 342, 567
— Eugen 273, 468
— Heinrich 679, 727
— Stephan 350, 603
Rosinkiewicz Kasimir 335, 561
Roskiewicz v. Hochmarken Ludwig 68, 195
Roskoschny Erich 1181
Roškota Ludwig 886, 909
Rösler Adalbert 314, 548
— Alfons 1162
— Carl 643, 1110
— Emil 305, 486
— Ernst 350, 615
— Leonhard 1225
— Martin 369, 541
— Rudolf 311, 486
— Thomas 351, 633
— Wilhelm 1027
Roslonski Romuald 803, 863
Rosmanith Viktor 1160
Rosmann Hugo 290, 623, 1058
— Maximilian 778, 819
— Oskar 293, 607
— Richard 251, 538
Rosmarin Heinrich 1116
Rosner Alfred 268, 510, 942
— — Ritt. v. 783, 818
— Carl Ritt. v. 201, 558
— Franz 321, 475
— Friedrich Ritt. v. 301, 495
— Julius Ritt. v. 76
— Leo 301, 497
— Moritz 959, 980
— Siegmund 364, 531
— Wilhelm Ritt. v. 887, 904, 1036
Rösner Carl 913, 1136
— Oskar 796, 856
Rósnyai Joseph 296, 568
Rosofszky Viktor 804
Rosos Joseph 369, 565
Rosović Albert 226, 466
Ross Gustav v. 795, 841
Rossa Ludwig 245, 637
Rossbach Heinrich Freih. v. 48
Rossbacher Heinrich Freih. v. 246, 630
Rossek Joseph Edl. v. 68, 195
Rössel Johann 1216
Rossi Emil 678, 711
— Giuseppe 374, 455
— Gustav 245, 540
— Joseph 1180
— Rudolf 302, 410
— Viktor 655, 710
— -Sabatini Engelbert Freih. v. 1212
— — Gaston 1216
Rossich Georg Freih. v. 38
Rossig August 242, 440
— Marie 1053
Rossipaul Carl 307, 554
— Gustav 1225
Rössl Engelbert 298
Rosslaw Carl 56
Rossler Albert 363, 501
Rössler Adolf 294, 518, 1050
— Alfred 361, 621
— Anton 380, 485
— Carl 315, 841, 936, 1111, 1205, 1212
— Emmerich 964, 973
— Ferdinand 331, 451
— Franz 238, 348, 410, 589, 948, 970
— Hermann 788, 877
— Hugo Ritt. v. 100, 230, 568
— Johann 775, 868
— Joseph 234, 386, 547, 631
— Oskar 359, 431
— Otto 277, 623
— Richard 960, 977
Rossmanith Albin 885, 896
— Alfred 888, 908
— Ferdinand 250, 574
— Florian 309, 403
— Oskar 780, 873
Rossmann Ignaz 1230
— Joseph 799, 842
— Paul 310, 486
— Vinzenz 1160
Rosemeisel Joseph 305, 361, 554, 1052, 1191
Rossnagl Alois 299, 403
Rössner Anton 1156
— Augustin 70, 219, 580
— Ernst 363, 937
— Johann 271, 530
Rost Alfred 298, 412
— Anton 1062, 1064
— Carl 132, 778, 835, 892, 907
Rost Ferdinand 118, 157, 791, 810, 816
— Joseph 328, 563
— Maximilian 785, 840
— Vinzenz 1131
Röster Albin 71, 219, 627
Rostetter Johann 1177
Rostocsil Moritz v. 178
Rostok Robert 70, 234, 546
Rostocky Emil 1212
— Herbert 789, 856
— Viktor 228, 514
Rostworowski Georg 680, 796
Rosum Joseph 268, 646
Roszberger Carl 295, 586
Roszkiewicz Eduard 226, 598
Röszl Engelbert 473
Röszler Armin 729, 1105
— Joseph 108, 940
Roszmanitz Martin 98, 1005
Roszmann Peter 307, 505
Rosmeisel Franz 921
Rosznáky Eugen 306, 570
Roszner v. Rosenegg Joseph Freih. 45
Roth Adolf 885, 909, 1032
— August 1209
— Béla 307
— Carl 343, 429
— Emanuel 838, 1104
— Emmerich 961, 973
— Emil 809, 876
— Erwin 302, 564
— Eugen 370, 411, 445, 1108
— Georgine v. 1053
— Heinrich 337, 477
— Hermann 942, 1155
— Jakob 1177
— Johann 311, 570, 796, 812
— Joseph 105, 169, 201
— Koloman 372, 479
— Leo 1232
— Leopold 353, 388, 505, 523
— Ludwig 363, 467, 481, 954, 971, 1111
— Michael 240, 566
— Otto 235, 935
— Paul 1220
— Robert 339, 521, 1165
— Rudolf 329, 530
— Samuel 521, 1105
Róth Béla 475
— Otto 309, 536
Rothamel Georg 562, 694
Rothansel Georg 837, 784
Rothaug Rudolf 962, 968
Rothbauer Carl 1061, 1120
— Theodor 236, 412

Digitized by Google

Rothberger Alfred 951, 966
Rothe Emil 330, 601, 804, 879
— Ernst 317, 541
— Ottokar 330, 601
RöthelMatthias 352, 555
— Rudolf 360, 519
Rothenstein Albin 996, 1188
Rothenthal Adalbert Freih. v. 656, 746,
Rother Friedrich 643, 1005
Rothermann Carl 604, 738
— Rudolf v. 685, 739
Rothkirch und Panthen Leonhard Gf. 47
— — Lothar Gf. 184
Rothleitner Emil 360, 511
Rothschläger Franz 941
Rothschild Alfons Maier Freih. v. 683, 699
Rothschild Leopold 388, 405
Rothschütz Georg Siegmund Freih. v. 31
Rothstein Franz 233, 450
Rotky Anton 284, 502
Rotsch Ernst 333, 585
— Hubert 781, 844
— Wilhelm 379, 587
Rotsmann Friedrich Freih. v. 79
Rott Anton 1160
— Emil 1096
— Eugen 1166
Rottár Alexander 363, 467
Rottauscher v. Malata Friedrich 59
— — Maximilian 57
— — Viktor 1220
Rottenari Albert 234, 572
— Joseph 239, 410
Rottenbacher Friedrich 789, 812
— Joseph 797, 823, 864
Rottenberg Alfred 952, 966
— Julius 1102
— Moritz 1101
Rottenberger Artur v. 778, 810
— Carl v. 206, 1016
Rottenbiller Johann 952, 971
Rottenburg Waldemar 671, 705
Rottenstein Simon 349, 591
Rotter Adalbert 793, 842
— Adolf 334, 609
— Anton 71, 1000, 1066
— Carl 279, 316, 445, 548, 1152
— Edmund 796, 872
— Eduard 271, 928, 1134
Rotter Engelbert 1130
— Franz 375, 423, 561, 889, 899, 1125
— Friedrich 74, 223, 271, 496, 630, 1043
— Gustav 777, 814
— Johann 337, 937, 1145, 1225
— Justin 104, 149, 1093
— Kurt 807, 821
— Rudolf 314, 645
— Wilhelm 195
Rottersmann Adolf rekte Abraham 917, 1139
Rottleuthner Carl 345, 618
— Ernst 356, 634
Rottmann Ignaz 340, 441
— Maximilian v. 230, 454
Rottmayer Desiderius 955, 971
— Stephan 793, 838
Rottmund Gustav 248, 522
Rötzer Anton 916, 1141
— Franz 797, 827
— Rudolf 398, 437
Rotzoll Wilibald 685, 751
Roubiček Carl 330, 443
— Joseph 963, 978
— Viktor 288, 568
Roubitschek Arnold 1225
Rougon Richard 780, 822
Rouland August 260, 548
Roupert Wladimir v. 676, 729
Rousek Joseph 807, 851
— Wenzel 958, 967, 1097
Roussel d'Hurbal Vicomte Franz 42, 43
Routa Gottlieb 701, 1107
Rouvroy Carl Freih. v. 37
— Johann Theodor Freih. v. 30, 33
Rovaro-Brizzi Ägidius 338, 445
Rovelli Walter 393, 455
Rowensky Joseph 165, 506
Rowland Rudolf 680, 697
Roy Árpád 247, 564
Royko Géza 1178
— Richard 305, 479
Roza Joseph 1163
Rożankowski Marcell 1222
— Stephan 275, 484
— Theodor 798, 811
Rożański Czesław 354, 461
Rozdól Emil 272, 414
Różecki Jakob 431, 1010
— Stephan 366, 513
Rozot Edl. v. Brühlwalde Nikolaus 377, 581
Rozhoń Artur 1168
Rozínek Johann 1187
Rozinszky Julius 1047
Rozlosnik Johann 311, 451
Rozman Joseph 1167
Rózsa Artur 389, 573
— Ludwig 330, 487, 1191
— de Nagy-Egéd Erwin 885, 896, 1025
Rózsay Elemer 381, 533
Rozsnyai Georg 809, 868
Rozsnyay Joseph 1175
Rozsypal Alois 509, 1110
Roztomily Emanuel 441
Rozwadowski Kasimir 427, 1109
— Ladislaus 805, 861
— Stanislaus Ritt. v. 1079
— v. Jordan Georg Ritt. 809, 861
Ruard Erwin 316, 563
— Leopold 807, 853
Rubbia Rudolf 1159
Rubelli Edl. v. Sturmfest Friedrich 1209
Rubenstein Alfred 122, 776, 854
Ruber Ignaz Edl. v. 338, 417
Rubeš Alois 1037
Rubesch Artur 222, 564
— Leo 1161
— Rudolf 1116
— Edl. v. Rogelje Joseph 60, 773, 813
Rubick Ludwig 399, 643
Rubido-Zichy v. Zagorje Zics und Zajk Emil 667, 758, 1046
Rubin Aaron 1115, 1153
— Adalbert 301, 459
— Carl 887, 898
— Ernst 69
— Gottlieb 399, 423
Rubinstein Walter 954, 971
Rubint Desiderius 208
Rubinyi August 1163
Rubitsch Rudolf 285, 456
Rubos Vinzenz 242, 478
Rubovics Ladislaus 341, 533
Rubringer Anton 1077
Rubritius Gustav 78, 233, 548
— Johann 1116
Ruby Carl 371, 461
— Franz 1152
— Friedrich 958, 967
— Heinrich 362, 634
Ruchty Franz 1174, 1233
Rück Heinrich 302, 594
— Rudolf 253, 408
Rückauf Carl 246, 930
Rucker Friedrich 960, 968
— Ignaz 213, 229, 576
Rücker Carl 788, 854
— Gustav 947, 975
— Joseph 781, 859
— Julius 241, 584
— Theodorich 878, 1187
— Wenzel 1225
Ruckerhäuser Ludwig 956, 967
Ruckgaber Franz 776, 824
Ruda Carl 945, 969
Rudali Israel 383, 469
Rudan Oskar 325, 575
Rudawski Gabriel 235, 636
— Miron 1167
Rudda Alfred 947, 970
— Franz 309, 936
Rudel Friedrich 800, 851
— Rudolf 100, 205
— Viktor 246, 578
Rudeż Stanislaus 375, 455
Rudholzer Carl 216, 1039, 1040
Rudigier Oskar 358, 607
Rudis Anton 916, 1140
Rudkowski Roman 1087
Rudl Anton 357, 645
— Ludwig 783, 850
Rudmann Otto 301, 556
Rudnay Barnabas 365, 451
— de Rudno et Divék-Ujfalu Ludwig 685, 733
Rudner Wilhelm 483, 1106
Rudnik Johann 362, 515
Rudolf Kronprinz EH. 12, 23, 26
Rudolf Anton 364, 553, 891, 905
— Carl 790, 812
— Franz 523, 1124
— Friedrich 654, 768, 1115
— Hermann 371, 449
— Johann 801, 822
— Joseph 380, 473, 895, 905
— Oskar 335, 513
— Rudolf 1163
Rudolphi Adam 963, 978
Rudrich Adolf 881, 904
Rudrof Franz 683, 711
Rüdt v. Collenberg Franz Freih. 31
Rudziński Stanislaus 284, 456
— Theodor 74
— v. Rudno Carl 70, 164, 406
— — Hippolyt 775, 865
Ruebenbauer Ludomil 282, 510

Digitized by Google

Rueber v. Ruebersburg Heinrich Freih. 45
Ruedl Franz 357, 937
Ruef August 195
— Erwin 262, 530
Ruez Franz 55
Ruff Erwin 1115
— Gustav 93
Rüffler Rudolf 384, 549
Ruhig Theodor 837, 1106
Ruhmann Edmund 793, 827
Ruiz de Roxas Carl Chev. 178
— — Eugen Chev. 651, 754
— — Ladislaus Chev. 654, 696
Rükauf Wilhelm 778, 869
Rukavina Amon Freih. v. 1220
— Artur 302, 459
— Johann 220, 420
— Rudolf 1142
— v. Bonyograd Matthias Freih. 39
— v. Liebstadt Emil 56, 160
— — Joseph 195
— — Stephan 776, 870
— v. Vidovgrad Georg Freih. 49
— — Milan 669, 756
— v. Vezinovac Franz Ritt. 170, 542
— — Julius Ritt. 76, 226, 637
Rukawina Georg 71
Rükl Anton 351, 443
Ruletz Franz 1011, 1021
Rulf Johann 826, 1187
Rüling Alfred v. 885, 904
— August v. 897, 1125
— Hermann Freih. v. 125, 160, 840
— Joseph Freih v. 49
— Richard v. 298, 412
— v. Rüdingen Ludwig 779, 874
— Edl. v. Rüdingen Reinhold 283, 646
Rumänien, I., Carl König von 79, 412
— Kronprinz Ferdinand von 412
Rumann Johann 384, 451
Rumenović Stephan 221, 562
Rumerskirch Carl Freih. v. 665, 688
— Moritz Gf. v. 658, 766
Ruml Carl 948, 975
Rumler Anton 1044
— Friedrich 789, 811
— Gottfried 309, 638, 1179
— Joseph 344, 549
— Otto 287, 466
Rümler Carl 350, 547
Rummel Ferdinand Edl. v. 195
— zu Waldau Joseph Freih. v. 29
Rummer v. Rummershof Adolf 78, 129, 157
Rümmler Friedrich 1191
Rump Heinrich 419, 1104
Rumpel Ludwig 257, 642
— Rudolf 250, 642
Rumpelles Kornel 787, 826
— Michael 787, 838
Rumpf Carl 902, 973
— Friedrich 70
— Jakob 1191
Rumpler Anton 1157
Rumpold Edl. v. Rumfels Friedrich 272, 648
— — Oskar 286, 648
Rumrich Alfons 888, 897
Rundštuk Rudolf 1168
Runge Wilhelm 362, 611
Rungg Johann 178
Rungstock Rudolf 945, 965
Runjanin Zarko 297, 470
Rupar Anton 316, 533
Rupčic Matthias 282, 430, 983
Rupert Joseph 373, 589
— Valentin 60
— Viktor 61, 255, 454
Rupnik Johann 386, 643
— Leo 295, 432
Rupp Georg 273, 564
— Géza 680, 723
— Jakob 942
— Johann 307, 501, 886, 909, 1040
— Joseph 952, 976
— Ludwig 1104
— Maximilian 356, 499
— Viktor 346, 541
— v. Nyilhegy Julius 61
Ruppeldt Milos 391, 535
Ruppert Carl 664, 707
— — Ritt. v. 780, 857
— Joseph 229, 456
— Wilhelm Ritt. v. 348, 491
Rüpplin Franz Freih. v. 284, 920
— Theodor Freih v. 195
Rupprecht Alfons 790, 813
— Árpád 282, 540
— Eugen 384, 521
— Franz 362, 595, 774, 822
— Georg 663, 696
— Johann 347, 413
— Ludwig 686, 739
— Wilhelm 661, 728
Rupprecht v. Virtsolog Friedrich 1219
— — Heinrich 159
— — Koloman 58
Rüpschl Joseph 235, 432
Rusch Ernst 1214
— Peter 1205, 1226
Rüsch Alfred 802, 824
Ruscha Joseph 1009
Rusche Joseph 390, 551
Ruschka Wilhelm 352, 421
Rusegger Richard 336, 541
Rusin Nikolaus 292, 426
Rusky Johann 390, 509
Rusnaczyk Stanislaus 1154
Russ Franz 795, 818,
— Joseph 247, 923
— Viktor 1112
Russe Otto 964, 968
Russell Kurt 668, 689
— Walter 684, 709
Russheim Franz 242, 524
Russland, Alexis Großfürst v. 478
— Michael Großfürst v. 452
— Nikolaus II. Kaiser v. 404, 758
— Nikolaus Constantinowitsch Großfürst v. 79
— Nikolaus Nikolajewitsch 710
— Sergius Alexandrowitsch Großfürst v. 602
— Wladimir Großfürst v. 744
Russmann Leo 891, 897
Russo v. Aspernbrand Joseph Freih. v. 45
Russocki Kasimir Gf. 676, 771
Russwurm Eduard 304, 604
Rustler Michael 235, 546
Rusu Nikolaus 309, 526
Rusz Adalbert 345, 571
— Carl 807, 814
— Emmerich 803, 842
— Hermann 371, 523
— Kornelius 378, 477
— Viktor 248, 410
Ruszinkó Eugen 380, 571
— Siegmund 799, 836
Ruszka Koloman 331, 503
Rusznak Franz 294, 544
Rusznyák Joseph 397, 521
— Ludwig 1176
Rut Joseph 525, 1111
Rutant Johann Gf. 33
Rutar Ignaz 806, 822
Rutonyi Árpád 352, 491
Ruth Franz 791, 813
Ruthammer Carl 964, 968
Ruthner Gustav 330, 499
Rutich Julius 391, 567
Rutkowski Johann Ritt. v. 1161
— Theobald Ritt. v. 654, 764
Rutowski Sigismund 800, 861
Rutscher Wenzel 917, 1141
Ruttkai Ignaz 352, 527
Ruttkay Stephan 370, 543
— v. Ruttka Udo 796, 838
— v. Felső- und Alsó-Ruttka Johann 58, 162, 730, 997, 1068
— -Miklian v. Felső-Ruttka Edmund 360, 453
— -Nedeczky v Alsó- und Felső-Ruttka Franz 668, 731
Ruttrich Franz 97, 241, 552
Rutzinger Joseph 365, 587
Rutzki Leopold 958, 977
Rutzky Edl. v. Brennau Maximilian 297, 451
Ruža Leopold 269, 600
Ružek Ferdinand 239, 516, 1027
— Ottokar 1112
Ružić Zvonimir 333, 433
Ružičić Dusan 948, 970
— Edl. v. Sanodol Nikolaus 252, 414
— — Philipp 265, 454
Ružička Anton 355, 634
— Carl 259, 359, 480, 597
— Ernst 399, 481
— Eugen 256, 534
— Franz 370, 551, 1152
— Friedrich 427, 893, 901, 1111
— Gottlieb 1116
— Jaroslav 329, 618
— Johann 947, 975
— Joseph 342, 481, 595, 667, 724, 1108
— Oskar 1133
— Ottokar 345, 445, 963, 978
— Roman 385, 554
— Wenzel 299, 420
— rekte Blažej Norbert 1166
Ruzicska Ladislaus 368, 453
Ružinski Ernst 373, 507
Ruzitska Ludwig 891, 907
Ruzitzka Carl 257, 486
Ruzzier Anton 1227

Digitized by Google

Ryba Ernst 339, 613
— Gustav 334, 937
— Johann 733, 1109
— Joseph 916, 1100, 1139
Rybák Franz 801, 849, 1096
— Joseph 790, 811
Rybakiewicz Thaddäus 849, 899
Rybář Franz 951, 975, 1177
Rybarz Joseph 777, 873, 1058
Rybička Alfred 809, 861
Rybicki August 377, 431
Rybníček Franz 339, 419
Ryc Zdenko 400, 431
Rycar Nikolaus 1086
Ryck Leopold 61, 195
Rycek Cölestin 300, 538
Rychel Theophil 914, 1140
Rychlik Johann 341, 457
Rychlinski Thaddäus 762
Rychly Alois 1177
Rychnovsky Artur 348, 403
Rychtrmoc Robert 211, 275, 464
Rydel Joseph 349, 581
Ryll Theodor 947, 974
— Viktor 329, 515
— Walter 799, 876
Rylski Marian Ritt. v. 686, 753
— v. Groß-Scibor Edmund Ritt. 322, 581
— — Kasimir Ritt. 273, 500, 1037
— v. Wielki-Scibor Stanislaus Ritt. 276, 512
Rynda Emil 1226
— Ladislaus 316, 515
Rynes Joseph 399, 441
Ryniewicz Anton 387, 451
Rys Joseph 383, 577
— Wilhelm 1051
Rysavy Franz 330, 465
— Johann 361, 437
Ryšawy Jaroslaus 803, 856
Ryschavy Hubert 334, 559
Ryška Franz 1094
Ryvola Franz 315, 407
Rzach Otto 785, 849, 1038
Rzehaczek Eduard 315, 936
Rzehák Joseph 283, 504, 1034
Rzemenowsky v. Trautenegg Eduard 69, 997, 1000
Rzeplela Franz 394, 427
Rześniowiecki Bronislaus 782, 870
Rzeznik Ferdinand 226, 600
Rzieb Heinrich 288, 418, 1036
Rziha Adolf 317, 457
— Albert 411, 1008
— Alois 243, 562
— Anton 790, 879
— Eduard Edl. v. 66, 195
— Rudolf 285, 416
Rziha Eugen Edl. v. 1214
— Franz Ritt. v. 203
Rzihauczek Carl 1228
Rziwnatz Wenzel 790, 811
Rzisek Franz 831, 1119
Rzonca Sigismund 941
Rzuchowski Dunin 807, 811
Rzyszczewski Leo Gf. 792, 871

S

Saaghy-Russek v. Nagy-Sagh Aurel 303, 552
Saal Carl 307, 556
— Heinrich 358, 443
Saar Felix Freih. v. 288, 512
— Heinrich Freih. v. 370, 596, 1030
— Joseph 940
— Maximilian 371, 551
Sabadeanu Romulus 383, 405
Šabau Joseph 298, 506
Šabart Joseph 347, 407
Šabat Wladimir 1168
Šabata Franz 786, 837
Sabath Benjamin 1226
Sabeditsch Franz 303, 420
— Johann 294, 442
Sablik Carl 378, 469
Sabljak Philipp 165, 830
Sabljar Adolf 223, 528
— Maximilian 122, 247, 522
Sabolov v. Sigetac Carl 284, 432
Saboretti Edl. v. Mannsburg Konrad 304, 447
Sabothy Benno 396, 455
— Heinrich 288, 586, 983
Sabranski v. Thalbrück Anton 184
Sabratzky Franz 321, 603
Sacher Artur 336, 429
— Carl 796, 880
— Eduard 808, 828
— Franz 885, 896
— Johann 1146
— Oskar 797, 817, 1096
— Robert 351, 459
— -Masoch Artur Ritt. v. 296, 520
Sachers Alfred 331, 587
— Rudolf 325, 589
Sachs Carl 369, 559
— Edmund 338, 663
— Eduard 1150
— Isidor 352, 423
— Johann 1145
— Julius 1225
— Ludwig 358, 503
— v. Hellenau Moritz 1205, 1207
— Viktor 313, 523
Sachse v. Rothenberg Emil 789, 818
— — Friedrich 69, 163, 257, 426, 754, 1046
— Edl. v. Rothenberg Friedrich 257, 426
Sachsel Ludwig 323, 515
Sachsen, Georg König v. 79, 692
— Friedrich August Kronprinz Herzog zu 490
— — Friedrich Josias Prinz 35
— — u. Gotha August Leopold Prinz v., Herzog zu 1219
— — — Ferdinand Herzog zu 44, 46
— — — Leopold Prinz v., Herzog zu 663, 735
— — — Ludwig Prinz v. 251, 606
— — — Philipp Prinz v. 178, 514
Sackmauer Rudolf 388, 606
Šadek Friedrich 366, 473
Sadler Carl 1103
Sadlo Edl. v. Lesniboj Carl 946, 969
Sádlo Ladislav 380, 597
Sadlon Cyrill 788, 852
Sadnik Carl 335, 585
Sadowski Wladimir 1084
Šafařik Anton 976, 993
— Eduard 313, 441
— Leo 801, 858
Šafářović Carl 284, 558, 1036
Safenauer Johann 645, 1125
Saferna Stanislaus 365, 513
Safin Carl 396, 645
Saflin Edl. v. Corpon Alfred 659, 738
Šafranek Johann 1115
Šafranek Augustin 300, 532
— Ludwig 304, 433
— Viktor 246, 432
Šafránek Ferdinand 388, 551
Safrano Anastasius 670, 719
Sagadin Stephan 914, 1140
Sagai Johann 226, 580
— Viktor 248, 402
Sagaičan Johann 225, 558
Sagasser Rudolf Ritt. v. 1115
Sagburg Johann v. 669, 713
— Walter v. 69, 166, 712
Sághi Alexander v. 476
Sághy Alexander v. 341
— Franz 668, 732
— Viktor 356, 487
— Wilhelm 670, 410
Sagi Ludwig 1113
Sagner Alexander 821, 1125
— Edl. v. Eisberg Rudolf 270, 436
Sagovac Joseph 1010
Sahan Georg 895, 929
Sahánek Stanislaus 802, 861
Sahler Johann 383, 519
Sahliger August 899, 901
Sahule Edl. v. Treuenwacht Heinrich 78
Seifrt Jaroslav 1180
Sailer Alois 365, 583
— Wilhelm 313, 471
Sailler Paul 385, 495
Saint-Ignon Johann Gf. 29
— — Joseph Gf. 29
Saintenoy Desirée v. 47
Saiz Johann 293, 602
Sajatović v. Jezernicze Daniel 93
Šajatović Emil 963, 416
Sajdl Carl 391, 643
Sajdok Philipp 1127
Sajó Elemér 803, 821
— Siegfried 388, 571
Sajz Anton 1228
Sakaf Viktor 291, 580
Sakiewicz Franz 1079
Sakl Franz 555, 1006
Sakotić Edhem 955, 554
Šalač Joseph 680, 709
Salacz Aladár 798, 843
Salamon Adalbert 300, 456
— Adolf 401, 489
— Alexander 663, 692
— Johann 336, 411
— Julius 358, 477
— Michael Freih. v. 39
— v. Alap Andreas 780, 839
— v. Friedberg
— Wilhelm 1164
Salaschek Joseph 247, 418
Salathmeyer Alois 804, 823
Salava Georg 680, 707
Salb Norbert 804, 811
Salburg Freih. zu Falkenstein Emanuel Gf. 671, 789

Digitized by Google

Salcher Friedrich 368, 499
— Ludwig 795, 878
— Otto 806, 838
— Paul 289, 486
— Peter 1232
— Richard 1214
Salcovich Franz 1228
Salgo Kornelius 806, 842
Salgó Peter 1176
— Rudolf 394, 553
Salibill Franz 225, 598
Salinger Albin 780, 852,
— Joseph 67
— Rudolf 1169
— Viktor 674, 767
Salis Albert v. 668, 715
— Paul Freih. v. 37
— -Samaden Carl Freih. v. 58, 179, 239, 498
— — Rudolf Freih. v. 65, 184
— -Seewis Gubert Freih. v. 240, 648
— — Johann Gf. 202
— -Soglio Daniel Freih. v. 56, 174, 552
— — Hans Freih. v. 60
— — Paul Freih. v. 93
— -Zizers Rudolf Gf. 45
Salivar Adolf 348, 937
Salkowski Bronislaus 787, 861
Sallaba Emil 272, 554
Sallagar Hermann 206, 452
Sallamunec Franz 195
Sallegg Joseph 253, 474, 1134
Saller Erwin 316, 645
Sallinger Michael 1076
— Richard 242, 640
Sallmann Carl 390, 374, 417, 485
— Ludwig 773, 845
— Paul 781, 844
Salmen Moritz 503, 1126
Salm-Hoogstraeten Hermann Gf. 64, 185
— Reifferscheidt August Altgraf zu 656, 710
— — Robert Altgraf zu 658, 660, 696, 700, 1023
— -Salm Maximilian Prinz 29
Salmon Heinrich 76, 228, 404
Salomon August Edl. v. 60, 195, 323, 595
— genannt Steiner Emanuel 318, 597
— Hubert Edl. v. 286, 594
— Leopold 401, 465
— Robert 110, 240, 929
— v. Friedberg Emanuel Freih. 53, 179
— — Metell 264, 628
Salter Abraham 904, 1109
Salus Alfred 874, 849
Salvador Anton 316, 575
Salvadori Benvenuto 239, 606
— Otto v. 358, 607
Salvan Gregor 767, 1119
Salvender Artur 361, 623
Salvetter Franz 308, 453
Salvini v. Meeresburg Gáston Ritt. 1217
— — Michael Ritt. 939, 1071
Salvotti v. Eichenkraft Leo Freih. v. 668, 713
Saly August 361, 639
Salz Leo 394, 427
— Rudolf 984, 423
Salzberger Jakob 681, 749
Salzer Edmund 1180
— Eduard 956, 972
— Felix 349, 517
— Franz 354, 511
— Richard 338, 541
— Rudolf 805, 832
— Siegfried 941
Salzgeber Erwin Freih. 297, 568
Salzger Carl 319, 936
Salzleitner Johann 275, 530
Salzmann Carl 250, 338, 429, 626
— Robert 266, 600
Šámal Carl 289, 921
Šamánek Alfred 304, 598
— Joseph 1070, 1120
Samassa v. Gesztöcz Johann 675, 729
Samec Alois 891, 901
— Franz 814, 593
— Maximilian 374, 465
Samek Anton 946, 969
— Carl 801, 818
— Franz 365, 407
— Maximilian 783, 824
— Paul 675, 761
Sámek Franz 365, 407
Samen Wilhelm 290, 627
Samesch Eugen 259, 600
— Moritz 344, 460
Samhaber Friedrich 784, 834
Samiz Alois 365, 445
Sammer Emil 241, 604
— Franz 59
— Maximilian 257, 922
Samohrd Ottokar 682, 701
Samonigg Adolf Ritt. v. 787, 824, 1038
— Johann Ritt. v. 63, 174
Šampalik Carl 291, 646
Sams Carl 360, 583
Samsony Friedrich 296, 438
Samt Joseph 882, 898
Samuel Carl 809, 877
Sanchen Carl 348, 587
Sanchez de la Cerda Anton 60, 1202, 1211
— — Ludwig 166, 592
Sand Robert 946, 979
Sandauer Ignaz 517, 1106
Sandberger Friedrich 881, 413
Sandecki Johann 269, 484
Sander Carl 802, 847
— Heinrich 320, 611
— Otto 798, 861
— Samuel 254, 570
— Siegmund 1175
— Wenzel 1164
Šandera Joseph 916, 1140
Sandhöfner Johann 886, 896
Sandmann Emil 65, 137, 157
— Friedrich 232, 472
Sandner Adolf 245, 460
— Alexander 290, 929
— Carl 73, 164, 436, 1002
— Emmerich 71, 221, 526
— Emil 288, 606
— Franz 783, 843, 945, 965
Sandona August 397, 485
Sandor Joseph 333, 567
— de Vist Virgil 1214
Sándor Akusius 397, 501
— Dionysius 366, 565, 782, 833
— Emmerich 336, 386, 595, 606
— Eugen 354, 447
— Franz 795, 832
— Nikolaus 425
— Zoltán 325, 451
— de Csik Szent-Domokos Árpád 661, 748
— v. Farczád Dominik 298, 424
— — Viktor 272, 606
— v. Lokod Blasius 906, 1107
— v. Torda Ladislaus 69
— de Vist Valerius 311, 466
Sándór Nikolaus 309
Sandorfi Tiktor 396, 411
Sandri Hermenegild 211, 275, 621
Sänger Carl 330, 587
— Johann 1076
— Rudolf 296, 441
Sanitzer Arnold 294, 474
Sanke Heinrich 287, 554
Sanleque Maximilian Freih. v. 158, 672, 707
Sanna Artur 336, 557
— Heinrich 784, 829
Sanocki Heinrich 208, 506
Sanojca Ladislaus 182, 283, 516
Sánta Anton 330, 505
— Georg 368, 503
— de Kozmás Adolf 55
— de Kozmán Alexander 957, 967
Santha Gyula 334, 487
Sántha Joseph 358, 405
Santler Franz 359, 435
Santner Thomas 204, 518
Santo-Passo Leo 209, 498
— — Otto 334, 417
Sanzin Gastone 352, 595
— Johann 340, 595
— Joseph 281, 592
— Rudolf 360, 643
Sapara Ladislaus 208, 583
Saphier Adolf 613, 1125
Šapla Anton 372, 595
— Franz 1172
Saraca Heinrich Nobile de 54
— Julius Nobile de 265, 546
— Stanislaus Nobile de 126, 207
Sarck Emanuel 329
Sardagna v. Meanberg u. Hohenstein Simon 42
Sárdi Tiburtius 672, 731
Sardinschek Carl 392, 485
Sardoz Franz 1227
Sare Jakob 1010
Saremba Carl 72, 114, 1001
Sarić Daniel 1148
— Gregor 1127
— Ivo 350, 557
— Johann 1149
Šarić Peter 292, 586
— Wladimir 1217
Sarkady-Nagy Michael 958, 971
Sarkantyus-Gyulai de Nagy-Várad Richard 673, 723
Sarkány Johann 1144,
Sárkány Oskar 807
— Otto 803, 836
— Sigismund 394, 453
— z. Ilenczfalva Ádalbert 655, 734
— — Eugen 206, 661, 742
Sárkányi Oskar 836
Sarkotić Stephan 134, 168, 201
Sárközi de Nadasd Stephan 682, 769
Sarlay de eadem et Hatne Eugen 283, 612
— — Philipp de 236, 526

Digitized by Google

Sarnitz Franz 266, 432
— Wenzel 334, 457
Sárréthy Johann 315, 475
Šarrić Georg 320, 583
Sartori Emilio 339, 429
— Eugen 168, 853
— Heinrich 911, 1136
— Hugo 392, 593
Sartorius Edl. v. Thalborn Carl 271, 420
Šašek Anton 577, 1125
— Wenzel 388, 471
Šašić Feodor 279, 524
— Gabriel 228, 532
Sasná-é Komáromi-Lichtenstein Isidor 378, 491
Sasowsky Joseph 348, 407
Sasshofer Rudolf 266, 582
Sassi Moritz 684, 699
Sassu Nikolaus 309, 501
Sátor Géza 375, 467
Sathinovich Ignaz 99, 221, 438
Satke Johann 240, 472
Satran Anton 1161
Sattler Carl 799, 821, 941
— Franz 785, 828, 1048
— Gustav 1216
— Heinrich 360, 443
— Hermann 806, 880
— Israel 327, 447
— Jakob 343, 471
— Edl. v. Brückenhort Joseph 67, 196
— -Dornbacher Anton 804, 822
Sattmann Ludwig 805, 874
Satzinger Lorenz 262, 476
— Rudolf 293, 630
Saudek Rudolf 1165
Sauer Anton 277, 500
— Benedikt 196
— Carl Freih. v. 32
— Günter 389, 573
— Heinrich 270, 401, 560, 601, 1019, 1096
— Johann 360, 569
— — v. 790, 828
— Joseph 370, 425
— Rudolf 310, 578
— Edl. v. Nordendorf Joseph 654, 758
— — Klemens 1199, 1229
Sauermann Friedrich 308, 480
Sauerwald v. Hochland Wilhelm Ritt. 60
Sauerwein Johann 203
— Ludwig 230, 610
Saulich Friedrich 375, 403
Saurer Friedrich 392, 937
— Maximilian 366, 523
Sauter Ernst 1215
— Hermann 358, 607
— Johann 1170
Savj Kato 73
Sável Koloman 661, 736
Savić Peter 1191
Savnik Franz 1176
— Johann 354, 451
Savoj Pietro 372, 499
Savost Viktor 1176
Šavs Johann 557, 1105
Savu Johann 1089
— Kornelius 305, 410
Sawczyn Demetrius 104, 149, 1092
Sawicki Alexander Ritt. v. 805, 844
— Apollonius Ritt. v. 1148
— Andreas Ritt. v. 322, 579
— Theodor 682, 751
Sawiuk Alexander 1168
Sax Adrian Ritt v. 956, 967
— Franz 301, 572
— Rudolf 379, 473
Saxer Carl 360, 489
Saxinger Max 377, 643
Saxl Anton 788, 846
— Franz 248, 426
— Konrad 359, 457
— Leopold 964, 978
Say Viktor 288, 478, 1037
Saymann Joseph 74
Sazyma Adolf 258, 618
Sbarcea Theodor 275, 414
Sbiera Modest 342, 483
Sborowitz Carl 1113
Sbutega Eugen 1220
— Wladislaw 1220
Scabroth Emmerich 258, 482
Scala August v. 274, 610
Scalat Stephan 369, 483
Scampicchio Hektor 979, 1189
Scapinelli August Conte 210, 783, 831
— Paul Conte 361, 626
— Scipio Conte 67, 92, 162
Scarpa Anton 1217
— Paul Ritt. v. 94
— Viktor 207
Scaupée Artur 1161
Sčáva Rudolf 390, 471
Scazigino Julius 247, 612
Schaaffgotsche Erwin Gf. 665, 699
— Franz Gf. 54, 74, 196, 653, 698
Schaar Johann 392, 415
Schabata Franz 783, 853
Schabiz v. Löwenfeld Heinrich Freih. v. 37
Schabl Nikolaus 671, 691
Schablin Kamill 959, 977
Schacherl Edmund 379, 533
Schacherl Joseph 310, 583
— Rudolf 371, 492
Schachermayer Rudolf 332, 557
Schachermayr Anton 1218
— Maximilian 243, 462
Schachinger Johann 102, 1149
Schachner Hermann 892, 897
Schad August 255, 612
— Carl 284, 921
Schade Heinrich 400, 577
Schadek Johann 785, 831
— Maximilian 63
— v. Degenburg Oskar 56, 196
— — Raoul 350, 561
— Edl. v. Schadeckfels Adolf 179
Schaden Johann 255, 450
— Martin 1176
— Paul 327, 585
Schadl Joseph 1171, 1172
Schädlbauer Joseph 56
Schaedl v. Eulenhaupt Anton 61, 939, 1069
— Carl 668, 707, 1050
Schaefer Adolf 1149
— Ladislaus 317, 453
— Wilhelm 805, 863
Schaeffer Christian Ritt. v. 678, 739
— Heinrich 60, 185
Schaefler Wilhelm 59, 196
Schafarik Joseph 800, 834
— Oskar 349, 620
Schafařik Robert 886, 902
— Wladimir 289, 608, 1035
Schäfer Adolf 385, 475
— Armin 894, 910
— Artur 328, 505
— Carl 886, 909
— Edmund 858, 892
— Franz 214, 265, 574, 999, 1177
— Hugo 294, 462, 1035
Schaff Rudolf 391, 489
Schaffarz Rudolf 304, 502
Schaffer Alfred 788, 869
— Anton 57, 391, 471, 1078
— Carl Ritt. v. 1209
— Edmund 248, 609
— Felix 134, 783, 869
— Franz 245, 293, 554, 576
— Friedrich 777, 862
— Johann 258, 344, 387, 471, 547, 576, 784, 813
— Joseph 76, 230, 496, 1018, 1149
Schaffer Leo 395, 509
— Matthias Edl. v. 58, 196
— Maximilian 301, 544
— Otto 291, 949
— Rudolf 301, 522, 807, 813
— Viktor 305, 529
— v. Oevermark Joseph 66, 196
— v. Schäffersfeld Anton Ritt. 55, 179
Schäffer Árpád 384, 545
— Friedrich 359, 489
— Julius 308, 604
— Markus 1126
— Norbert 317, 521
— Richard 304, 642
— Wilhelm 389, 606
Schafferer Carl 322, 453
Schaffgotsch Emmo Gf. 654, 698
— Levin Gf. 677, 751
— Viktor Gf. 196
Schaffgotsche Carl Gf. 67, 196
— genannt von und zu Greiffenstein Franz Gf. 50
Schaffler Otto 283, 574
Schäffler Joseph 1109
— Otto 786, 876
Schaffner Maximilian 367, 437
Schäffner Adalbert 675, 749
— Carl 683, 742
— Eduard 333, 423
Schaffrann Emmerich 310, 412
Schäfler Adolf 873, 1107
— Eduard 59, 196
Schafranek Jakob 349, 511
— Joseph 1155
— Julius 240, 556
— Leopold 1117
Schager Albin 354, 431, 1095
— Richard 937
Schaible Ernst 205, 935
Schaić Božidar 239, 458, 1021
Schalek Alfred 1111
— Carl 279, 644
— Norbert 808, 816
Schalie Gottfried 887, 900
Schaljer Carl Freih. v. 59
Schalk Alexander 323, 441
— Joseph 301, 562
— Rudolf 336, 453
Schall Wilhelm 561, 1123
— -Riaucour Carl Gf. 669, 713
Schallaböck Carl 961, 968
Schallaschek Hubert 1215

Digitized by Google

Schallauer Franz 386, 519
Schaller Adolf 239, 600
— Alexander 387, 533
— Anton 104, 149, 1092
— Artur 366, 561
— Carl Freih. v. 196
— Ferdinand Freih. v. 683, 689
— Koloman 371, 543
— Lukas 397, 407
— Robert 669, 705
— Rudolf 1148
— Siegmund 1158
— Vinzenz 892, 905
— Edl. v. Hirschau Franz 808, 880
Schallermayr Joseph 788, 871
Schallinger Carl 917, 1137
— Franz 912, 1139
Schallmeiner Leopold 1232
Schally Andreas 1077
Schalscha Edwin 318, 563
Schambeck Roman 226, 422
Schamberger Ludwig 1166
Schamschula Alexander 264, 598
— Rudolf 90, 205
Schandera Carl 784, 817
Schandl Carl 950, 966
— Richard 807, 880
— Rudolf 322, 417
Schandru Michael 168, 404
Schanek Franz 340, 555
Schaniel Franz 284, 936
— Otto 317, 637
Schanil Heinrich 278, 524
Schannen Artur 808, 834
— Joseph 297, 407
Schano Franz 911, 1141
Schantz Joseph 1164
Schanzer Stanislaus 1211
— Stephan 1206, 1218
Schapira David 237, 550
— Ludwig 801, 816
Schapka Erwin 1160
Schapringer Ignaz v. 957, 972
— de Csepregi Felix 378, 553
— — Georg 956, 967
Scharabon Maximilian 790, 834
Scharbert Julius 1224
Scharf Augustin 390, 499
— Carl 321, 535
— Joseph 310, 936
— Richard 377, 499
— Rudolf 356, 407
— Siegmund 871, 1109
Schärf Leo 533, 1110
Scharff Franz 385, 451
Schärffenberg Friedrich Gf. 41
Schariczer Georg 158, 202
Scharinger v. Olósy Gustav Ritt. 185
— — Ignaz Ritt. 179
Scharl Hugo 307, 453
— Johann 295, 498
— Julius 373, 487
Scharnagl Michael 1102
Scharnbeck Joseph 375, 419, 635, 1123
Scharner Julius 1190
Scharre Ernst 1060, 1184
Scharschmid Edl. v. Adlertreu Franz 278, 508
Schärtler Oskar 301, 488
Schartner Heinrich 317, 429
Schaschek Wenzel 1159
Schaschetzy Anton 233, 522
— Robert 297, 496
— Rudolf 661, 764
Schasching Ludwig 1173
Schaschl Joseph 1226
Schäser Ernst 1162
Schatanek Emmerich 245, 490
Schatek Albert 309, 415
Schatra Joseph 915, 1137
Schattel Stephan 780, 856
Schattera Eduard 797, 817
Schatz Franz 61, 775, 810
— Hermann 791, 844
— Jakob 529, 1110
Schätz Anton 346, 605
— Joseph 373, 569
Schatzdorfer Oskar 785, 831
Schätzel Anton 142, 1003
Schatzer Georg 247, 460
Schatzl Ignaz 808, 824
— v. Mühlfort Eduard 223, 482
Schätzler Alfred 291, 922
Schatzmann Ernst 315, 647
Schaub Johann 395 475
Schauberger Joseph 799, 877
— Siegmund 348, 613
Schaubmayr Franz 391, 409
Schaude Hugo 74
Schaudig Carl 1020
Schaudy Felix 275, 644
— Rudolf 247, 530
Schauer Alfons 894, 897
— Carl 283, 444
— Emil 893, 905
— Gabriel 479
— Johann 944, 979
— Joseph 384, 491
— Leopold 250, 488
— v. Schröckenfeld Eduard 56
Schauerhofer Friedrich 369, 431
Schaufler Albert 258, 434
Schaukal Richard 679, 711
Schaumann Alois 250, 430
— Carl 337, 937
— Julius 1177
— Theodor 1160
Schaumburg Ferdinand 244, 612
— -Lippe Albrecht Prinz zu 658, 698
— — Friedrich Prinz zu 654, 734
— — Wilhelm Prinz zu 58, 152, 480
Schaumeier Florian 245, 456
Schaupp Eduard 682, 747
Schaurek Alois 774, 828
Schausberger Ernst 1220
— Rudolf 259, 574
Schauscha Julius 1077
Schauschek Friedrich 277, 486
Schauta Carl 327, 936
Schay Gustav 76, 201, 572
Schayer Julian 796, 863
— Wilhelm 1106
Schebesch Alois 1161
Schebesta Alfred 140, 1128
— Emil 309, 583
— Ernst 248, 317, 477, 625
— Rudolf 368, 641
Schechner Ulrich 358, 449
Scheda Robert Ritt. v. 290, 936
Schedel Alois 411, 1120
— Emil 364, 453
Scheder Heinrich 778, 862
Schediwy August 275, 428
— Franz 326, 443
— Joseph 68
— Julius 271, 610
— Wilhelm 328, 431
Schediwy Edmund 185
Schedlbauer Emanuel 1114
Schedy Rudolf 953, 971
Scheer Alfred 346, 403
— Armin 1165
Schefczik Heinrich 369, 447
— Joseph 128, 216
— Nikolaus 122, 216
— Rudolf 279, 470
Scheffel Paul 417, 1125
Scheffenegger Rudolf 316, 431
Scheffer Edmund 389, 433
— Eugen Edl. v. 321, 543
Scheffer Friedrich 334, 545, 1075
— Oskar 1113
— Richard 308, 489
Schegula Franz 372, 435
Scheibe Hermann 679, 731
— Richard 680, 721
Scheibel Alois 299, 598
— Robert 890, 905
Scheibenreiter Joseph 213, 243, 516
Scheiber Anton 98, 1004
— Franz 263, 633
— Géza 958, 972
— Oskar 248, 544
— Siegmund 1190
Scheibert Adolf 110, 235, 598, 1042
Scheibl Carl 272, 646
— Eligius 384, 519
Scheible Otto 296, 552
Scheibler Carl Freih. v. 42
— Friedrich 64
— Heinrich 667, 762
Scheibner Adalbert 291, 428
Scheibstock Rudolf 331, 555
Scheich Alois 1060, 1183
— Ernst 222, 550
— Theodor 280, 612
Scheidbach Franz 243, 436
Scheidl Johann 289, 456, 1106
— v. Beneschau Carl 256, 488
— — Franz 316, 573
Scheidlin Johann v. 670, 762
Scheidtenbergen Edmund 362, 628
Scheierling Tobias 304, 936
Scheimpflug Theodor 1003, 1057
Schein Rudolf 1166
Scheinbach Baruch 1177
Scheiner Franz 788, 847
— Joachim 1153
— Johann 390, 625
— Rudolf 954, 967
Scheiter Alois 327, 547
— Carl 889, 907
Scheithauer Joseph 301, 556
— Rudolf 249, 514
Scheither Heinrich Georg Freih. v. 42, 46
Scheiwein Franz 1213
Schejbal Carl 394, 595
Schejda Carl 1030
Schejwl Robert 294, 592
Scheldt Géza 350, 499
Scheler Hugo 245, 612
Schell Ernst 298, 526
— — Freih. v. 663, 740

Digitized by Google

Schell Friedrich 245, 526
— Heinrich 383, 435
— Max 809, 849
— v. Bauschlott Alexander Freih. 651, 734
— — Franz Freih. 673, 729
— — Rudolf Freih. 53
Schellander Joseph Edl. v. 57, 1209
Schelle August 800, 842
Schellenberg Joseph Freih. v. 39
— Paul 210, 663, 703
Schellhardt Hermann 128, 1002
Schellner Robert 357, 937
Schelver Friedrich v. 945, 969
Schembra Rudolf 250, 522
Schemel Edl. v. Kühnritt Adolf 56
— — Ferdinand 196
Schemerl Rudolf 304, 926
— Edl. v. Streben Alfred 305, 936
Schemfil Viktor 303, 611
Schemitz Johann 315, 489
Schemmel Emil 326, 463
— Richard 318, 630
Schemua Blasius 71, 164, 532
— Johann Edl. v. 62, 141, 157
Schenda Joseph 68
Schenk Alfred 202 640
— Anton 784, 811
— Carl 375, 379, 491, 597
— Eugen 1097, 1182
— Ferdinand 238, 328, 459, 482, 952, 971
— Franz 383, 403
— Jakob 392, 536
— Joseph 349, 493
— Leopold 279, 508
— Richard 791, 824
— Robert 315, 647
— Rudolf 320, 481
— Theodor 225, 548
— Wilhelm 325, 597
— v. Stauffenberg Eberhard Gf. 655, 732
Schenker Adolf 803, 862
— Franz 801, 842, 1159
— Hermann 679, 711
— Ludwig 296, 584 1149
— Zoltán 307, 435
Schenner Ferdinand 1090
— Traugott 357, 601
Scher Franz 352, 465
Scherach Carl 776, 824
Scherak Carl 779, 818
— Joseph 196
Scherb Hugo 781, 810
— Theodor 1190
Scherbaum Friedrich 1169
— Gustav 1167
Scherber Gustav 1117
— Heinrich 658, 700
— Jakob 659, 700
Scherer Joseph 806, 823
— Leo 1130
— Reinhard v. 69, 166, 458
— Wilhelm 1160
Schereschewski Arnold 794, 880
Scherf Ferdinand 1179
Scherff Paul 341, 609
Scherian Hugo, Edl. v. 196
— Edl. v. Kranichshain Hugo 286, 502
— — Robert 185
Scherl Eduard 292, 472
Schermer Emil 336, 485
— Erwin 809, 851
Schernberger Ludwig 1179
Scherpon v. Kronenstern Joseph Freih. 50
— — Oswald Freih. 50, 93
Scherrer Gebhard 239, 615
Schertler Paul 283, 538
Scherübl Joseph 262, 544
Schery Eduard 1129
Scherz Silvio 805, 824
— de Cseklész Carl 59
— — Géza 284, 502
— de Vaszoja Alfred 120, 229, 530
Scherzer Carl Ritt. v. 685, 727
— Johann 685, 729
Scherzinger Franz 335, 409
Schescherko Johann 365, 481
Schestauber Franz 1151
Scheuchenstuel Viktor v. 64, 168, 500
Scheucher Friedrich 777, 820
— Richard 1167
Scheuer Alois 118, 1008
— August Ritt. v. 607, 1094
— Gabriel 392
— Otto 345, 425, 783, 837
— Robert 367, 587
Scheufler Robert 800, 588
— Viktor 1160
Scheure Eugen v. 215, 440
Scheuthauer Robert 300, 463
Schey Gustav 316, 453
— Hermann 956, 967
— Otto 797, 813
— Paul 655, 746
Schey v. Koromla Albrecht Freih. 682, 739
— — Hubert Freih. 683, 727
Scheyrer August 66, 196
— Rudolf 263, 922
Schiau Albert 789, 869
Schibich Eduard 683, 751
Schicho August 296, 496
Schicht Alfred 361, 473
— Franz 1232
— Heinrich 797, 853
— Richard 700, 846
Schick Artur 359, 457
— Franz 311, 615
— Friedrich 802, 852
— Gustav 351, 630
— Joseph 369, 553
— Kamillo 954, 976
— Leopold 392, 507
— Maximilian 388, 585
— Oskar 354, 581
— Simon 1115
— Wilhelm 960, 977
Schicker Johann 362, 547
Schickl Alfons 291, 560
— Emil 348, 583
Schida Joseph 451, 1111
Schidlach Franz Ritt. v. 59, 179
Schidloff Artur 386, 459
Schiebel Artur 212, 234, 436
— Johann 68, 185
— Kamillo 279, 935
Schiebl Alois 265, 564
— Anton 339, 431, 880, 786
— Carl 332, 551
Schiechel Franz 400, 563
— Rudolf 394, 926
Schiedebaum Alois 808, 812
Schiedek Otto 789, 849
Schieder Paul 687, 709
Schiefer Alois 788, 873 1048
— Oskar 225, 594
— Edl. v. Wahlburg Eduard 62, 196
— — Leo 311, 437
— — Maximilian 958, 977
Schieferdecker Joseph 272, 625
Schiefner August Edl. v. 205
— Carl Edl. v. 251, 604
— Friedrich Edl. v. 294, 424
— Guido Edl. v. 291, 448
— Joseph Edl. v. 256, 574
Schiega Heinrich 185
Schiel Alois 252, 456
— Carl 801, 866
— Joseph 803, 814
Schiele Oskar 260 498
— Robert 56
Schielbabl Franz 306, 414
Schiendl Rudolf 887, 903
Schier Alois 955, 976
— Carl 315, 569
— Guido 369, 473
Schierer Franz 670, 699
— Heinrich 663, 705
Schierl Alfred 340, 417
— v. Morburg Richard Ritt. 780, 819
Schieschnek Emil 267, 592
Schiesl Richard 393, 571
Schiess Carl 74, 223, 639
Schiesser Anton 216, 1033, 1039
Schiessler Edl. v. Treuenheim Oskar 231, 612
Schiestl Albert 289, 607
— Joseph 272, 594
Schieszl Joseph 366, 417
Schiff Stephan 1077
— Theodor 1191
Schiffbäumer Hugo 364, 635
Schiffer Alois 240, 492
— Nikolaus 286, 467
Schifferes Artur 389, 433
— Julius 958, 967
Schiffermüller Moritz 1230
Schiffler Theodor 361, 634
Schifflin Ernst 388, 595
Schiffmann Franz 1177
— Jonas 364, 581
— Paul 248, 430, 1059
— Rudolf 964, 980
Schiffner Anton 246, 422
— Carl 801, 851
— Ludwig 276, 512
Schiffrer Johann 1031, 1059
Schifler Ernst 72, 304, 920
— Franz 263, 530
Schikatanz Joseph 308, 638
— Wilhelm 305, 611
Schikofsky Carl 75, 125, 156
Schild Anton 259, 488
Schildenfeld Friedrich Ritt. v. 662, 770
— Joseph Ritt. v. 159
Schilder Gustav 1174
Schilha Roman 573, 1123
Schilhan Carl 611, 1040, 1041, 1143
— Emil 272, 446
— Ladislaus 350, 499
Schilhán Carl 272
Schilhanek Alfred 228, 417

Digitized by Google

Schilhawsky Johann 196
— v. Bahnbrück Joseph Ritt. 63, 174, 405
— — Richard Ritt. 288, 612, 1036
— — Sigismund Ritt. 294, 612
Schill Eduard 305, 562
Schiller Adolf 65
— Alexander 387, 505
— Carl 343, 599
— Ferdinand 867, 900
— Franz 238, 310, 406, 486
— Georg 807, 853
— Hugo 799, 812
— Joseph 390, 437, 804, 869, 1000, 1016
— Julius 1126
— Ludwig 263, 530
— Wladimir 1164
— v. Schildenfeld Carl Ritt. 777, 813
— — Hieronymus 226, 510
Schillerwein Johann 783, 838
Schilling Johann 650, 768
Schima Albert 288, 458
— Joseph 276, 478
Schimak Augustin 809, 879
— Friedrich 798, 814
— Joseph 296, 470
— Rudolf 240, 584
Schiman Richard 305, 619
Schimanek Leopold 1151
Schimanko Hermann 252, 920
Schimann Hugo 1178
— Joseph 254, 612
— Rudolf 263, 626
Schimek Carl 257, 456
— Emanuel 955, 980, 1231
— Rudolf 248, 928
Schimetzky Koloman 363, 539
Schimitschek Klemens 60
Schimitzek Johann 889, 897
— Wilhelm 893, 897
— Zeslav 238, 560
Schimka Viktor 1180
Schimko Ferdinand 252, 438
Schimmel Alfred 270, 630
— Anton 365, 485
Schimmerling Maximilian 371, 499
Schimon Hugo 318, 421
Schimpf Friedrich Freih. v. 41
Schimpff Georg Hans August v. 79
Schimunek Philipp 241, 402
Schina Vinzenz 1030
Schinagl August 314, 567
Schinbrand Ludwig 1018
Schindelka Hugo 1051
Schindl Ernst 287, 564
— Franz 247, 382, 473, 604
Schindler Adalbert 881, 898
— Alfred 269, 434
— Anton 999, 1032, 1077
— Artur 1212
— Carl 261, 512
— Eduard 942
— Emil 396, 601
— Franz 225, 249, 310, 440, 578, 647
— Friedrich 306, 930
— Georg 1226
— Heinrich 206, 446, 1031, 1187
— Hugo 350, 629
— Ignaz 63, 196
— Joseph 328, 589, 894, 899, 1132
— Julius 330, 551
— Leopold 383, 926
— Martin 391, 497
— Nikolaus 630, 1006
— Otto 345, 445
— Rudolf 328, 403, 785, 858, 964, 973
— Theodor 805, 844
— Viktor 316, 589, 893, 907
— de Hájnik Arpad 341, 447
— — Artur 952, 971
— v. Kunewald Alfons 323, 620
— v. Müllersborg Alfred 297, 512
— v. Rottenhaag August Ritt. 236, 424
— v. Wallenstern Carl 69, 219, 290, 484
Schinigoi Emidio 257, 502
— Guido 382, 495
Schinkel Franz 796, 842
Schinko Alois 1212
— Anton 457, 361
— Franz 802, 849
— Ignaz 348, 937
Schinnerer Artur 358, 625
— Paul 208
Schinnerl Peter 597, 1120
Schinzel Franz 885, 896
— Viktor 305, 510
Schinzl Gustav 1174
Schiopu Johann 1089
Schipeck Heinrich 1005
Schipek Heinrich 533
— Maximilian 260, 590
— Oskar 738, 1108
Schirger Ludwig 517, 1123
Schirmbeck Johann 68, 100, 165, 200
Schirmer Carl 1060, 1184
Schirmer Friedrich 206, 394, 531, 1017
— Johann 109, 884, 896
— Viktor 671, 707
Schirn Kamillo 788, 816
— Oskar 789, 857
— Raimund 671, 693
Schirnböck Edl. v. Reuthstetten Eduard 67, 196
— — Friedrich 267, 648
Schirnding Carl Freih. v. 53
Schirnhofer Ferdinand 264, 638, 1018
Schiroky Carl 233, 540
— Joseph 249, 928
— Julius 396, 551
Schirza Friedrich 776, 874
Schischka Gustav 244, 516
Schitler Joseph 789, 836
Schitnik Eduard 266, 470
Schittenhelm Albert 790, 837
— Wilhelm 791, 858
Schitter Joseph 390
Schittler Joseph 589
Schityarevits Milivoj 1164
Schivanovits Theodor 196
Schiviz v. Schivizhoffen Viktor 276, 438, 1058
Schkrobanek Ferdinand 54, 179
Schkrohowsky Emil 246, 514
Schlacher Joseph 1168
Schlacht Moritz 276, 612, 1020
Schlachta Peter 1160
— Rudolf Ritt. v. 256, 588, 1031
— Edl. v. Zadjel Ladislaus 305
Schlader Carl 279, 554
Schläfrig Friedrich 890, 908
Schlager Carl 230, 556
— Richard 302
Schlagetter Joseph 1171
Schlaghammer Michael 668, 767, 1050
Schlander Anton 311, 637
Schlangenberg Julius 234, 444
Schlanger Samuel 369, 573
Schlappel Theodor 961, 968
Schlarb Artur 803, 859
— Felix 945, 974
— Maximilian 945, 974
Schlarbaum Carl 299, 417
— Otto 960, 978
Schlauch Kurt 651, 786
— Lorenz 388, 573
Schlauf Eugen 664, 698
Schlaun v. Linden Moritz Gebhard Freih. 34
Schlauss Carl 789, 816
Schlechta Gustav 230, 276, 466, 518
— Heinrich 789, 816
— Joseph 251, 266, 548
— v. Hrochow Carl Ritt. v. 267, 580
Schlegel Alfred 803, 846
— Carl 334, 557
— Eduard 265, 506
— Franz 335, 577
— Géza 388, 497
— Gottlieb 779, 829
— Herbert 804, 850
— Otto 299, 582
— Paul 1178
Schlegelhofer Johann 911, 1138
Schleicher Alfred 785, 820
— Emmerich 401, 523
— -Tauschinsky Robert 308, 519
Schleif Joseph 782, 815
— Wilhelm 69, 158
Schleifer Carl 301, 548
Schleiffer Friedrich 1144
— Rudolf 391, 545
Schleiffelder Otto 396, 439
Schleinitz Friedrich Freih. v. 1211
— Viktor Freih. v. 238, 606
Schleiss Franz 377, 555
— Joseph 144, 160
— Wilhelm 789, 848
Schleiter Emil 340, 437
Schlemlein Adolf 283, 544, 1037
Schlemmer Johann 388, 501
Schlemüller Wilhelm 62, 125, 159
Schlepitzka Anton 680, 761
Schlesinger Adolf 856, 973, 809, 961
— Albert 656, 762
— Alexander 262, 638, 1027
— Alfred 1117
— Alois 272, 594, 1161
— Carl 254, 416
— Dragutin 918, 1140
— Emil 356, 491
— Friedrich 323, 591, 686, 725
— Gustav 107, 249, 926
— Heinrich 349, 601
— Hugo 360, 581
— Ignaz 954, 971
— Johann Edl. v. 1169
— Julius 381, 435
— Leopold 245, 520
— Markus 373, 571
— Maximilian 337, 427

Digitized by Google

Schlesinger Philipp 374, 461, 686, 727
— Richard 239, 485
— Robert 291, 576
— Rudolf 346, 437
— Samuel 854, 1189
— Theodor 350, 515
— Walter 396, 556
— v. Benfeld Eugen Ritt. 100, 913, 1136
Schleyer Julius 776, 820
— Leopold 105, 167, 201
Schlichteisen Julius 653, 712
Schlichter Carl 351, 609
Schlichtherle Johann 397, 505, 1097
Schlichting Ludwig 78, 233, 496
Schlichtner Maximilian 874, 1122
Schlick Rudolf 277, 546
Schlicksbier Carl 681, 699
Schlieben Hermann v. 79
— Ludwig v. 65
Schlieber Valentin 1120
Schliesser Othmar 394, 611
Schlik zu Bassano u. Weisskirchen Franz Gf. 49, 671, 693
— — Heinrich Gf. v. 662, 692
Schlimarzik Arnold 220, 562
Schlindenbuch Rudolf 285, 558
Schlinzig Wilhelm 419, 1111
Schlippenbach Stephan Gf. 179
Schlitter v. Niedernberg Maximilian 778, 840
Schlittermann Carl 1227
Schlöcht Edl. v. Heraltitz Johann 667, 762, 1046
Schlögel Joseph 650, 756
Schlögelhofer Franz 101, 163, 215
Schlöger Heinrich 354, 417
Schlögl August 261, 462
— Eduard 228, 560
— Franz 359, 535, 914, 1138
— Joseph 889, 897
— Rudolf 218, 285, 923
— Wilhelm 247, 442
— Edl. v. Ehrenkreuz Joseph 69, 196
— Fiala Adolf 273, 566
Schloissnigg Franz Ritt. v. 353, 591
Schlömicher Franz 288, 420
— Heinrich 886, 900
Schloss Carl 310, 501
Schlossarek A. 1055
— Edl. v. Schlossegg Alfred 70, 185, 211, 664, 720
— Edl. v. Trautenwall Adolar 267, 930, 1057
Schlosser Alexander 337, 931
— Carl 265, 598
— — Freih. v. 684, 701
— Eduard 377, 443
— Friedrich 990, 994
— Johann 309, 345, 481, 405, 1088, 1097
— Otto 960, 978
— Paul 274, 494
Schloszarek Heinrich 1213
Schlott Desiderius 261, 476
— Johann 72, 196
— Wilhelm 366, 489
Schlucker Viktor 790, 864
Schludermann Emil Ritt. v. 265, 414
Schluetenberg Hermann Edl. v. 676, 713
Schlumperger Carl 1175
Schlupeck Gustav 322, 511
Schlupek Anton 254, 548
Schmack Carl 1177
Schmahl Johann 670, 748
Schmal Adolf 311
— Franz 1162
— Johann 560
Schmall Theodor 303, 515
Schmalz Adalbert 369, 513
— Eugen 675, 749
Schmalzhofer Joseph 1053
Schmarda Eduard 396, 495
Schmedes Ernst v. 174
— Friedrich v. 326, 455
— Hans v. 289, 920
— Johann v. 1035
— Kurt v. 787, 877, 1036
Schmeer Alfred 890, 899
— Friedrich 350, 549
Schmeger Carl 393, 441
Schmeichler Ludwig 1113
Schmeidel Anton 364, 403
— -Strassnicky Carl 657, 730
Schmeidler Robert 302, 515
Schmeiser Bernhard 102, 1151
— Hugo 250, 530
— Julius 295
— Rudolf 262, 418
Schmeisser Julius 780, 814
Schmeisz Ferdinand 451, 1111
Schmeja Walter 954, 976
Schmelcz Heinrich 457, 1124
Schmelhegger Árpád 794, 839
Schmelkes Paul 266, 631
Schmeller Johann 901, 1111
Schmelowsky Joseph 354, 431
Schmelzer Rudolf 282, 600
Schmelzern v. Wildmansegg Johann Freih. 45
Schmerek Ferdinand 789, 848
— Othmar 715, 1006
Schmergel Fülöp 959, 972
Schmerl Franz 956, 975, 976, 1187
Schmerler Benjamin 1147
Schmerling Albrecht Ritt. v. 303, 619
Schmid Adalbert 316, 588
— Adolf 362, 587
— Alois 54, 260, 598, 889
— Anton 909, 1094
— Artur 256, 470, 1014
— Carl 54, 63, 196, 255, 440, 431, 1179
— — Edl. v. 296, 512, 1049
— Emil 232, 530
— Ferdinand 273, 574
— Franz 364, 391, 499, 585
— — Ritt. v. 76
— Fridolin 75, 224, 454
— Gustav 275, 299, 433, 608, 925, 1122
— Hugo 205, 288, 546, 1014, 1036
— Johann 70, 211, 772, 874
— Joseph 279, 327, 617, 923, 1011
— Leopold 120, 218, 270, 923
— Marie 1233
— Maximilian 389, 495, 667, 709
— Oskar 953, 967
— Otto 77, 220, 508
— Ottokar 1166
— Robert 286, 470
— Roman 305, 578
— Rudolf 280, 305, 313, 316, 449, 480, 586, 611, 1160
— — Ritt. v. 887, 903
— Wenzel 949, 966
— Wilhelm 1191
— Zdenko 809, 846
Schmidbacher Joseph 237, 450
Schmidbauer Rudolf 360, 511
Schmidberger Ernst 276, 418
— Joseph 305, 519
Schmidburg Giselbert Freih. v. 672, 720
— Viktor Freih. v. 265, 574
— Wilhelm Freih v. 66, 196
Schmidek Eugen 962, 973
Schmidhoffer Michael 1078
Schmidinger Joseph 1100
Schmidkunz Artur 307, 545
Schmidl Alfred 70
— August 662, 689
— Carl 382, 441
— Franz 258, 534, 1107, 1134
— Gustav 301, 548
— Heinrich 967, 983, 1057
— Ludwig 664, 703
— Paul 288, 924
— Rudolf 335, 421, 799, 847
— v. Paklanberg Carl Ritt. 185
Schmidlin August 364, 465
Schmidmayer Franz 390, 513
Schmidt Adalbert 388, 413, 1169
— Adolf 793, 879, 947, 969, 1212
— Albert 171, 142, 201, 352, 579, 888, 897
— Alexander 864, 1124
— Alfred 351, 549, 802, 854
— Alois 273, 631, 1227
— Andreas 1233
— Anton 495, 652, 762, 1122
— August 238, 239, 348, 488, 534, 587
— Bruno 785, 809, 812, 820
— — v. 73
— Carl 109, 246, 345, 438, 559, 655, 658, 708, 718, 778, 845, 1132
— Daniel 883, 909
— Edgar 805, 823
— Edmund 290, 922
— Eduard 226, 239, 526, 582, 995, 1187
— Egon 290, 438
— Emmerich 293, 925
— Emil 280, 544
— Ernst 375, 380, 525, 601, 789, 877
— Eugen 262, 279, 564, 633
— Ferdinand 853, 1122

Digitized by Google

Schmidt Franz 74, 167, 107, 240, 262, 296, 428, 640, 644, 829, 975, 1022, 1181, 1187
— Friedrich 1035
— Günter 1079
— Gustav 72, 235, 265, 286, 303, 454, 464, 500, 634, 1002, 1144
— Heinrich 954, 967, 1177
— — Edl. v. 55
— Hermann 331, 893, 905, 936
— Johann 62, 220, 234, 258, 275, 440, 482, 512, 602, 784, 843
— Joseph 1087, 1165
— — v. 41
— Julius 387, 493, 801, 846
— Kasimir 322, 421
— Leopold 354, 517
— Ludwig 389, 505, 800, 849
— Maximilian 1197, 1218
— Michael 384, 475, 779, 817, 827, 1188
— Moritz 289, 619, 1034
— Oskar 328, 485, 807, 872
— Oswald 62, 196
— Otto 315, 392, 403, 587, 787, 791, 814, 823
— Paul 308, 326, 559, 598, 946, 974, 994, 1187, 1222
— — Edl. v. 170, 474
— Raimund 1010, 1028
— Richard 272, 330, 337, 355, 430, 439, 513, 547
— Rudolf 76, 94, 172, 201, 248, 253, 299, 327, 474, 485, 512, 520, 536, 1076, 1160
— Samuel 336, 405
— Stephan 807, 874
— Theodor 1232
— Viktor 219, 257, 239, 311, 404, 459, 462, 680, 721, 932, 1053, 1084, 1134, 1216
— Wenzel 244, 630
— Wilhelm 296, 393, 403, 526
— Edl. v. Atschkoheim Johann 58
— v. Bergenhold Heinrich 247, 580
— -Brankovich Adolf 301, 414
— v. Földvár Carl 657, 720
— Edl. v. Fussina Ignaz 202
— v. Kis-Bér Felix 284, 924, 1039
— Edl. v. Luisingen August 672, 703
— v. Ó-hegy Carl 179
— — Georg 228, 538
— — Richard 128, 1143
Schmidt v. Silberburg Ferdinand 62
Schmidts Andreas 393, 405
— Friedrich 383, 609
— Maximilian 1217
Schmied Anton 289, 600
— Carl 354
— Franz 335, 471
— Julius 332, 587
— Otto 796, 863
— Robert 1163
— Zdenko 443, 1065
Schmiederer Johann 360, 519
Schmiedl Ladislaus 680, 749
Schmiedt Alajos 302, 469
— Anton 289, 926
— Eduard 914, 1141
— Rudolf 395, 409
— Wilhelm 785, 859
Schmieg Georg 223, 598
Schmig Georg 72
Schmigoz Hugo Freih. v. 1171
Schmitlig Franz 1145
Schmitt Ferdinand 348, 937
— Franz 799, 880
— Joseph 340, 411
— Julius 292, 502
— Ludwig 298, 408
— Otto 278, 622
Schmitz Alexander 335, 571
— Carl 298, 498
— Emil 381, 647
— Joseph 791, 843
— Richard 305, 375, 498, 591
Schmitzhausen v. Bruckherr und Donau Franz 65, 185
Schmoczer v. Meczenzéf Ferdinand 310, 642
— — Joseph 211, 784, 820
Schmolka Wilhelm 1198, 1224
Schmorl Oskar 324, 523
Schmotz Anton 353, 561
Schmotzer Géza 364, 539
— Hugo 333, 519
— Stephan 381, 479
Schmuck Adolf 376, 643
— Alfred v. 250, 506
Schmucker Adolf 72, 223, 484
— Maximilian 351, 483
Schmudermeyer Wilhelm 1132
Schmued Joseph 257, 558
— Ludwig 1044
Schmutz Ferdinand 1075
— Leopold 1180
Schmutzer Carl 884, 898
Schmysingk genannt Korff Adolf Freih. v. 93
Schnabel Carl 399, 549
— Joseph 1126
— Richard 395, 519
— Rudolf 250, 635
— Viktor 806, 829
Schnabl Paul 361, 459
Schnagl Carl 315, 417
Schnapp Viktor 267, 640
Schnayder Ladislaus 196
— Paul 292, 899
— Richard 885, 898
Schneck Alois 378, 515
— Carl 299, 923
— Ernst 338, 547
— Siegfried 348, 509
— Wilhelm 611, 1005
Schneckenburger Alexander 325 543
Schneditz Oskar 687, 697
— Paul 670, 695
Schnee Emil 372, 481
Schneeberger Bruno 294, 570
— Kornel 282, 592
— Stephan 132, 202
Schneemahr Heinrich 328, 493
Schneeweiss Albin 243, 434
— Alfred 339, 609
— Robert 338, 609
Schnehen Maximilian Freih. v. 203
— Wilhelm Freih. v. 196
Schneiberg Joseph 599, 1121
— Ladislaus 381, 491
Schneid Carl 345, 517
— Jakob 1127
— Joseph 670, 764
— Ludwig v. 116, 775, 822
— Stanislaus 1174
Schneider Adalbert 234, 282, 480, 494, 513, 1009
— Adolf 809, 816, 893, 899, 1077
— — Edl. v. 154, 1032
— Alois 353, 569
— Andreas 892, 897
— Anton 59, 165, 315, 375, 400, 415, 573, 644, 928, 1057, 1103, 1224
— Carl 102, 251, 264, 296, 322, 383, 405, 497, 514, 528, 572, 1102, 1131
— Daniel 240, 642
— Eduard 302, 604
— Emil 63, 367, 585, 676, 705, 791, 827
— Ernst 258, 262, 309, 508, 546, 620
— Erwin 367, 507
— Eugen 289, 538
— Ferdinand 56
— Franz 235, 420, 806, 864, 913, 1140
Schneider Franz Ritt. v. 48
— Friedrich 252, 280, 295, 305, 484, 609, 610, 928
— Georg 240, 454
— Gustav 234, 556, 798, 812
— Heinrich 681, 759, 887, 900
— Hugo 381, 435
— Johann 381, 417, 531, 1106, 1148
— Joseph 211, 293, 362, 426, 599, 886, 896, 954, 967
— Julius 240, 246, 516, 588
— Konstantin 302, 520
— Kuno 267, 933
— Leo 267, 516
— Leopold 887, 906
— Mauriz 218, 280, 929
— Maximilian 337, 517, 1100
— Michael 257, 526
— Nikolaus 354, 493
— Richard 327, 607
— Rudolf 289, 317, 374, 515, 525, 782, 787, 855, 852, 923, 1039, 1074, 1088
— Theodor 262, 433, 627, 1105
— Wilhelm 373, 499
— v. Arno Carl Freih. 43
— Edl. v. Manns-Au Johann 196
— — Joseph 202, 1033
— — Oskar 282, 416
— — Vinzenz 242, 604
— v. Sóvár Alexander 670, 748
Schneidt Ferdinand 321, 497
— Julius 656, 738
Schnek Rudolf 360, 563
Schnell Alfred 315, 336 501, 628,
— Anton 1144
— Hermann 306, 485
Schneller Arnold 64, 144, 157
— Carl 211, 785, 846
— Moritz 587, 1120
— Edl. v. Mohrthal August 109, 1179
— — Friedrich 168, 534
— — Paul 233, 484
Schnepfleitner Hugo 455, 1011
Schnerch Carl 301, 437
Schnetter Johann Edl. v. 56, 196
Schnetzer Franz 205
— Ignaz 272, 556
Schneuder Ludwig 329, 473
Schnitt Hermann 1168
Schnitzer Adolf 771, 1120
— Carl 799, 837
— Gustav 333, 575

Digitized by Google

Schnitzler August 291, 932
— Narziss 230, 935
— Rudolf 313, 647
Schnizer Carl 361, 613
— Edl. v. Lindenstamm Rudolf 654, 762
Schnöbel Hermann 1015, 1122
Schnöll August 658, 689
— Emil 1031, 1112
Schnopfhagen Emil 1116
Schnoppel Ämilian 777, 864
— Carl 985, 988
Schnörch Eugen 304, 475
— Julius 70
Schnurrer Alois 400, 593
— Theodor 348, 455
Schob Franz 1151
Schobel Friedrich 1066
— Richard 395, 499
Schöbel Adolf 887, 896
— Carl 975, 1123
— Fridolin 893, 905
— Severin 206
Schober Carl 364, 589
— v. Galgócz Carl 256, 538
Schöber Carl 1149
Schöberl Franz 355, 499
— Ludwig 60
Schobert Hans 284, 494
— Hermann 334, 445
Schöbesch Adolf 1155
Schöbinger Franz 239, 574
Schöbitz Wenzel 1145
Schöbl Franz 124, 206
Schoch Rudolf 940, 1071
Schöch Carl 285, 422
— Joseph 268, 518
Schoedler Franz 69, 113, 157
Schoell Carl 324, 589
Schoeller Friedrich 663, 698
— Ludwig 793, 832
— Robert 678, 699
Schoen v. Liebingen Robert Ritt. 267, 498
Schoener Maximilian 298, 936
Schöfer Johann 111, 1070, 1099
— Joseph 1099
Schöffel Ernst 664, 754
— Rudolf 992, 766
Schoffer Johann 341, 461
Schöffer Ludwig 951, 966
— Oskar 950, 970
Schöffl Johann 196
Schöffler Benedikt 70, 772, 852
Schofka Carl 1170
Schöfl Carl 783, 812
— Rudolf 276, 496
Schohay Eduard 278, 488
Schöhr Johann 1151
Scholcz Béla 1171
— Julius 465, 1104
Scholda Joseph 266, 617
Scholia Dragoljub 389, 487
Scholler Rudolf 401, 553
— Viktor 1164
— Vinzenz 779, 863
Schöller Armin 1213
— Carl Edl. v. 1115
Scholley Otto Freih. v. 53, 179
Scholly Johann 276, 628
Schöls Ludwig 545, 1123
Scholter Joseph 295, 566
Scholtes Carl 686, 763
— Robert 346, 527
Scholtz Adalbert 245, 474, 654, 740
— Géza 797, 827
— Gustav 364, 630, 780, 837, 1048
— Koloman 661, 724
— Kornell 395, 565
— Paul 400, 543
— Stephan 505, 1106
— Theodor 851, 941
— v. Matheócz Viktor 795, 887
Scholz Alois 784, 811, 1028
— Anton 1116
— Artur 796, 878
— August 804, 811
— Carl 284, 294, 316, 376, 415, 513, 540, 927, 1058, 1154
— Edmund 366, 539
— Elemér v. 807, 838
— Emanuel 225, 644
— Ferdinand 776, 842
— Franz 169, 430, 894, 905
— Friedrich 785, 822
— Georg 321, 467, 804, 824
— Heinrich 317, 415
— Hugo 290, 464
— Johann 1066, 1188
— Julian 777, 832
— Leopold 379, 547
— Norbert 783, 811
— Oskar 669, 729
— Otto 241, 448, 904, 887
— Rudolf 281, 480
— Wilhelm 663, 752, 894, 901
Scholze Edmund 238, 592
Schön Adolf 389, 585
— Alexander 329, 413
— Alexius 529, 1107
— Alfred 301, 512
— Anton Freih. v. 47
— Emil 395, 563
Schön Ernst 1095
— Franz 345, 634
— Georg 1179
— Hermann 299, 933
— Johann 882, 904, 1007, 1026
— Joseph 203, 1033
— Julius 449, 1107
— Oskar 348, 467
— Otto 348, 937
— Richard 382, 597
— Stanislaus 351, 507
— Viktor 340, 937
— Wilhelm 369, 437
— v. Monte Cerro Ferdinand 84
Schönach Gottfried 618, 1124
Schönaich Anton 254, 416
— Franz 60, 128, 153, 548
Schönauer Adolf 68
— Anton 262, 592
— Ferdinand 1179
— Franz 881, 902
— Wenzel 205
Schönbauer Franz 1113
— Joseph 1146, 1170
Schönbaum Adolf 1102
— Julius 376, 581
— Rudolf 369, 551
Schönbaumsfeld Joseph 685, 765
Schönberger Alfred 804, 843
— Bruno Freih. v. 75, 630, 748
— Eugen 380, 459
— Heinrich 382, 413
— Johann v. 345, 585
— Rudolf Freih. v. 1213
— Siegmund 373, 497
Schönbichler Anton 357, 609
— Emanuel 957, 972
— Hans 684, 695
— Joseph 365, 433
Schönborn Zdenko Gf. 671, 716
Schönbrunner Franz 892, 905
Schönburg-Hartenstein Alois Fürst 172, 208, 1013
Schöndorf Anton 405, 1120
Schönecker Carl 287, 454
Schönefeldt August 60, 196
Schönett Franz 1001, 1080
Schönfeld Adolf Freih. v. 60, 196
— Anton Ritt v. 273, 564, 1015
— Emmerich Freih. v. 256, 438
— Heinrich 672, 699
— Hugo 260, 476
— Ignaz 961, 973
Schönfeld Julius Edl. v. 196
— Max 963, 973, 1191
— Oskar 270, 496
— Otto 395, 641
— Rudolf Ritt. v. 663, 762
Schönfelder Heinrich 1227
Schöngut Emil 950, 966
Schönhaber v. Wenzerot Heinrich Ritt. 248, 512
Schönhals Carl Ritt. v. 49
Schönherr Artur 351, 435
— Johann 423, 1119
— Matthias 304, 577
— Raimund 278, 935, 1039
Schönhof Egon 362, 417
Schönhöfer Peter 233, 472
— Wilhelm 261, 584
Schöninger Rudolf 389, 491
Schönn Moritz 257, 615
Schönner Edl. v. Schöndorn Odilo 70, 211, 220, 278, 450, 610
Schönnermark Carl Ludwig Freih. v. 47
Schönowsky v. Schönwiese Alfons Ritt. 295, 629
— — Gustav 268, 460, 1035
Schönpflug August 229, 607
— Eduard 917, 1140
— Felix 1887, 904
— Johann 310, 607
— Joseph 1222
Schönprunn Marie Freiin v. 1053
Schonta v. Seedank Carl 1209
— — Emmerich 1214
— — Erich 1217
Schöntag Julius 399, 567
Schönthaler Richard 1205, 1214
Schönthan Edle v. Pernwald Barbara 1053
Schönthell Richard 800, 826
Schönwetter Eduard 1160
— Heinrich 1159
Schönwiese Adolf 334, 407
Schopf Anton 340, 455
— Elemér 1112
— Gustav 1175
— Koloman v. 797, 841
— Ladislaus Edl. v. 256, 544
Schöpf Adolf 393, 499
— Alexander 654, 741
— Carl 786, 846

Digitized by Google

Schöpfer Anton 803, 877
— Carl 303, 607
— Joseph 223
Schöpflin Alfons 263, 508
— Alois 803, 843
— Armand 243, 566
— Géza 392, 545
— Hubert 1132
Schöppe Walter 366, 579
Schöppel Carl 1063, 1065
Schopper Artur 243, 632
— Hermann 804, 877
Schoppik Adolf 299, 936
— Edmund 322, 563
Schor Joseph 387, 459
Schörger Eduard 269, 625, 1018
Schörghuber Carl 892, 905
Schorlemmer Carl Maximilian Freih. v. 32
Schorn Joseph 291, 444
Schörner Gustav 789, 871
Schorr Jakob 1111
— Moses 1091, 1100
— Severin 295, 448
Schors Ludwig 836, 421
Schorsch Anton 945, 969
— Emil 352, 561
— Franz 660, 724
— Otto 296, 560
Schorstein Rudolf 796, 816
Schossberger Julius 369, 465
— Oskar 381, 541
Schostal Adolf 1160
Schotola Heinrich 341, 615
Schotsch Heinrich 311, 415
— Hugo 208
Schott Ferdinand v. 239, 564
— Hugo 337, 499
— Johann 66
— Ludwig 288, 438
Schöllo August 1169
Schottak Alfred 363, 937
Schottenhaml Otto 1181
Schottkowsky Friedrich 236, 594
Schöttner Heinrich 388, 547
Schrabök Johann 1132
Schrader Johann 796, 878
Schräder Ladislaus 134, 1082
Schragl Hugo Ritt. v. 209, 782, 878
Schram Carl 1159
— Eugen 1057, 1212
Schram Hermann 241, 617
— Hugo v. 655, 700
— Joseph 573, 1126
— Wilibald 962, 968
Schramek Alexander 519, 1095
— Anton 71, 772
— Carl 911, 1137
— Emanuel 1154
— Emil 347, 567
— Franz 217, 463
— Otto 1166
— Richard 383, 543
— Rudolf 310, 427, 894, 897
— Viktor 262, 422
Schraml Emil 63, 179
— Friedrich 109, 777, 829
— Johann 220, 490
Schramm Anton 322, 545
— Emil 367, 575
— Ferdinand 663, 713, 1007, 1042
— Franz 331, 551, 683, 755
— Joseph 1131
— Julius 774, 820
— Michael 316, 603
— Robert 788, 872
— Rudolf 339, 405
— Wenzel 333, 551
Schrangl Rudolf 789, 861
Schránil Rudolf 806, 849
Schrantz Otto 1164
— Wilhelm 951, 966
Schranz Johann 801, 892
— Leonhard 1177
Schranzhofer Hermann 783, 824
Schratter Salomon 1127
Schreck Franz 1175
Schreckenthal Paul 1220
Schrecker Jakob 800, 833
Schréder Franz 77
Schredl Rudolf 1199, 1229
Schredt Hermann 300, 617
Schrefel v. Monte Molimenti Anton Ritt. 319, 585
Schreiber Adolf 379, 473
— Alfred 686, 711
— Armin 1178
— David 1166
— Eduard 887, 908
— Eugen 297, 504
— Felix 1165
— Franz 1160
— Friedrich 1005, 1051
— Gustav 303, 403
— Hugo 288, 572
— Johann 914, 1139
— Joseph 797, 839
— Ludwig 259, 556
— Matthäus 1148
— Michael 295, 469
— Nikolaus 348, 467
Schreiber Robert 1133
— Rudolf 317, 597, 681, 711, 962, 978
— Viktor 67, 119, 157
— Vinzenz 371, 473
— Wilhelm 797, 816, 950, 966
— v. Csik-Szentmihály Leopold 236, 530
Schreier Friedrich 893, 903
— Joseph 396, 601
— Theodor 1144
— Valentin 249, 926
Schreiner Adolf 299, 560
— Anton 889, 907
— Emanuel 1076
— Emmerich 327, 621
— Johann 784, 814
— Koloman 957, 972
— Maximilian Ritt. v. 656, 764
— Wenzel 918, 1140
— Wilhelm 292, 540
Schreinzer Carl 1179
— Edmund 236, 644
Schreiter Richard 802, 862
Schreitter Franz 345, 495
— v. Schwarzenfeld Carl Ritt. 385, 583
— — Franz Ritt. 220, 418
— — Hugo Ritt. 312, 603
— — Joseph Ritt. 653, 746
— — Leo Ritt. 223, 582
— — Ludwig Ritt. 223, 602
— — Walter Ritt. 76, 227, 636
Schrems Georg 210, 270, 644
— Joseph 807, 824
Schrenk Theodor 376, 601
— auf Notzing Ernst Freih v. 185
Schrenkh Hermann 687, 703
Schrenzel David 1152
— Felix 788, 823
— Siegmund 885, 900
Schretter v. Wohlgemutheim Otto Ritt. 275, 936
Schreuer Ludwig 670, 755
Schrey Franz 345, 415, 805, 817
— Edl. v. Redlwerth Edmund 855, 781
— — Robert 780, 820
Schreyer Carl 378, 597
— Eduard 306, 311, 411, 566
— Eugen 296, 418
— Franz 295, 430
— Friedrich 803, 836
— Gustav 292, 580
— Johann 776, 834
— Moritz v. 75, 196
Schreyer Otto 251, 414
— Richard 69, 169, 418
— Stephan 345, 467
Schrickl Emil 392, 453
Schrimpf Emil 347, 675
— Ferdinand 254, 460
— Edl. v. Schrimpfhof Georg 884, 900
— — Johann 323, 461
Schritter Adolf 227, 556
Schrittwieser Heinrich 1158
— Julius 1148
— Ludwig 288, 929, 1049, 1202, 1220
— Richard 599, 1005
Schröckinger v. Neudenberg Erich Freih. 908, 1068
Schröder Alexander 786, 857
— Armin 907, 417
— Bruno 287, 416
— Carl 1161
— Franz 395, 547
— Friedrich 789, 811
— Gottfried Johann Freih. v. 33
— Herrmann 891, 901
— Joseph 364, 539
— Rudolf 1209
— Virgil 256, 641
Schrodt Adolf v. 1076
— Oskar v. 784, 859, 1048
— Rudolf v. 885, 908
Schroeder Ernst 784, 832
Schröer Richard 271, 584
Schröfl Leo 344, 505
Schroft Carl 179
Schroll Ferdinand v. 64
— Gustav 254, 462
— Robert 253, 470
Schrom Johann 290, 462
Schromm Gustav 798, 876
— Rudolf 892, 897
Schrömmer Carl 244, 414
Schröpf Otto 209, 782, 812, 840
Schröpl Peter 882, 585
Schröter Heinrich 833, 543
— Walter 803, 863
Schroth v. Rohrberg Heinrich Freih. 662, 756
Schrott Eduard 393 509
— Ignaz Ritt. 59, 185
— Joseph 239, 444
— Matthias 792, 867
— Paul Ritt. v. 962, 988
— Rudolf Ritt. v. 298, 414
Schrött Carl 345, 531
Schrottenbach Joseph 350, 499
Schrötter Carl Ritt. v. 210, 274, 598

Digitized by Google

Schrötter Moritz 883, 904
— v. Kristelli Erich Ritt. 1115
— v. Rauhwegen Alfred Ritt. 251, 450
Schrottmüller Anton 372, 517
Schrotz Carl 232, 444
Schrutek Edmund 1130
Schrutz Franz 330, 457
Schua Julius 1227
Schubert Albert 953, 976
— Alois 923, 1012, 1029, 1107
— Anton 1129
— Carl 784, 828, 1217
— Eduard 102, 1151
— Ernst 328, 605
— Erwin 667, 713
— Franz 285, 345, 422, 622, 693, 1123, 1170
— Friedrich 345, 618, 806, 877, 955, 976, 1144
— Gustav 234, 480
— Heinrich 281, 286, 534, 554, 1162
— Helmut 218, 284, 919
— Johann 234, 487, 1130
— Joseph 71, 221, 482, 881, 891, 893, 897, 902, 903, 1122
— Leopold 277, 494
— Otto 347, 609
— Ottokar 1211
— Paul 787, 819
— Rafael 347, 419
— Richard 337, 579
— Robert 256, 271, 480, 586, 1134
— Rudolf 266, 339, 542, 585, 786, 797, 848, 851, 895, 897, 905, 1110
— Wilhelm 247, 534
— Edl. v. Schwertenau Joseph 66, 196, 268, 438
— Spiegel Friedrich 683, 701
Schuberth Adolf Ritt. v. 55
Schublach Hubert 259, 428
Schuch Carl 352, 463
— Ernst Edl. v. 785, 818
— Joseph 299, 417
— Leopold 276, 604
— Maximilian 663, 692
— Edl. v. Hellbrück Carl 62, 185
— — Emil 292, 498
— — Richard 282, 474
Schüch Franz 358, 609
— Edl. v. Glickhfelden Artur 669, 758
— — Franz 179
— — Friedrich 208
— — Otto 664, 758
Schüch Edl. v. Glickhfelden Richard 658, 738
— — Robert 657, 726
Schuchart Paul 801, 832
Schück Anton 308, 576
Schücker Carl 785, 816
— Johann 807, 812
— Rudolf 386, 487
— Edl. v. Hunnwald Franz 288, 621, 1037
— — Joseph 259, 490
Schücking Alfred 102, 1101
Schückl Otto 1176
— Paul 268, 492
Schudawa Carl 74
Schuderla Leo 782, 852
Schueler Franz 1130
Schuen Johann 398, 415
Schuff Peter 788, 843
Schuh Anton 795, 824
— Emil 287, 406
— Franz 267, 478
— Johann 334, 437
— Rudolf 1115
— Wilhelm 727, 1188
Schuhay Franz Freih. v. 37
Schuhmacher Franz 800, 857
Schuhmann Franz 301, 437
— Rudolf 806, 834
Schuhmeier Joseph 370, 423
Schuhswohl Johann 256, 456
Schukić Lazar 70, 1208
Schukowitz Carl 1190
Schul Armin 388, 405
Schulbaum Joseph 1158
— Julius 1070, 1099
Schulcz Adam 390, 525
Schuldes August 804, 872
— Heinrich 263, 618
— Moritz 346, 577
Schulek Johann 337, 919
— Julius 1175
— Theophil 336, 543
Schuler Artur 950, 970
— Eugen 77
— Johann 1232
Schüler Alfred 237, 414
— Otto 66
— Wilhelm 275, 422
Schulhof Edmund 956, 976
— Emil 332, 493
— Gotthard 274, 584, 1019
— Heinrich 206, 1032
— Max 382, 577
— Siegmund 1113
— Theodor 255, 540
— de Dombovár Geza 963, 973
Schulla Eduard 263, 410
Schuller Alfred 265, 482
— Carl 298, 581
— Emil 357, 527
Schuller Friedrich 1019, 1116
— Heinrich 1111
— Ludwig 1181
— Otto 266, 526
— Viktor 374, 403
— Wenzel 1069, 1100
Schüller Artur 1115
— Carl 359, 394, 439, 549
— Ernst 276, 578, 956, 980
— Friedrich 465, 1111
— Gustav 1177
Schulleri Julius 273, 566
Schullern v. Schrattenhofen Hermann Ritt. 1042
Schullerus Felix 794, 869
Schulmeister Franz 1151
Schulte Heinrich 67, 196
Schultes Carl 806, 852
— Franz 951, 975
— Richard 400, 527
Schultis Carl 230, 558
Schultner Carl Ritt. v. 1147
Schultz Alexander 360, 477
— Felix 242, 622
— Franz 339, 489
— Ludwig 130, 1009
— Theodor 389, 433
Schultze Guido 313, 405
— Robert 803, 851
Schulz Alexander 1074
— Alfred 233, 928
— Artur 890, 905
— Carl 805, 854
— Emil 58
— Eugen 1115
— Felix 1169
— Ferdinand 778, 837
— Gebhardt 899, 905
— Gottlieb 355, 597
— Gustav 904, 882
— Julius 229, 460
— Leopold 62, 179
— Ludwig 952, 975
— Moritz 387, 413
— Otto 329, 519, 785, 852
— Ottokar 788, 846
— Rudolf 1037
— Siegfried 571, 1124
— Stephan 246, 508
— Wilhelm 347, 425, 956, 976
— -Döpfner Gustav, Edl. v. 267, 923
Schulze Carl 352, 630
— Richard 888, 906
Schumacher Alois 913, 1139
— Desiderius 381, 447
— Maximilian Edl. v. 297, 552
Schumann Adolf 79
— Wilhelm 171, 514
Schumbera Franz 196
Schümichen Ernst 787, 844
Schumm Leopold 893, 905
Schummer Alexander 351, 487
— Ladislaus 340, 459
Schumpeter Alois 660, 766
Schuöcker Anton 346, 641
Schüpfer Carl 358, 487
Schupp Anton 1093
Schuppanzigh v. Frankenbach Franz 291, 552
Schuppich Johann 294, 612, 1035
Schuppler Franz Edl. v. 211, 278, 426
— Heinrich Edl. v. 72, 196
— Joseph Edl. v. 185
Schurda Hubert 336, 631
Schurek Rudolf 877, 1125
Schürer v. Waldheim Andreas 961, 973
Schurmann Severin 1064
Schurschesku Nikolaus 282, 446
Schurz Alois 1010, 1059
— Franz 1075
Schuschnigg Alois Edl. v. 185
— Viktor Edl. v. 247, 414
Schusser Anton 307, 506
— Carl 375, 547
— Friedrich 1138
Schusswohl Vinzenz 295, 406
Schustekh v. Herve Emanuel Freih. 38
Schuster Adolf 314, 431
— Albert 349, 635
— Alexander 1154
— Alfred 334, 539
— — Freih. v. 71, 258, 566, 100*, 1066
— Alois 392, 643
— Ämilian 916, 1139
— August 260, 446
— Blasius 284, 582, 1097
— Carl 293, 498, 801, 866, 951, 975, 1016, 1084, 1167
— Eduard 797, 857
— Ernst 291, 556, 1230
— Franz 57, 69, 75, 196, 1043
— Friedrich 336, 609, 890, 893, 903, 912
— Georg 323, 419
— Gustav 290, 294, 526, 568, 940
— Heinrich 666, 716, 885, 906, 1134
— Hugo 300, 488
— Johann 1105
— Joseph 253, 588, 1021
— — Freih. v. 40

Digitized by Google

Schuster Leopold 945, 974
— Ludwig 269, 626, 1022, 1164
— Maximilian 250, 566
— Oskar 79, 783, 832, 1087, 1112
— Oswald 885, 908
— Otto 623, 1006
— Richard 316, 517, 884, 902
— Robert 358, 463
— Rudolf 800, 867
— Viktor 322, 447
— Walter 794, 824
— Wilhelm 292, 458
— -Seydel Theresia 1053
Schusterschitz Alois 146, 1212
— Johann 1130
Schustler Rudolf 254, 406
Schuth Heinrich 350, 503
Schütt Anton 235, 528
Schutte Carl 236, 490
Schütte Otto 396, 533
Schütz Aladár 1115
— Artur 958, 977
— August 656, 722
— Carl 232, 452, 783, 864, 1151
— Eduard 1170
— Ferdinand 547, 1108
— Julius 1117
— Otto 259, 798, 858, 920
— Wilhelm 283, 448
Schutzbier Adolf 246, 638
— Viktor 245, 566
Schützenhofer Moritz 792, 828
— Viktor 956, 967
Schützner Carl 299, 462
Schwaab Alfred 63
— Carl 337, 449
— Hugo Edl. v. 196
— Leopold 289, 924
Schwab Alfons 382, 559
— Alois 312, 554
— Anton 357, 437
— Carl 265, 390, 472, 589, 957, 1204, 1218
— Egon 397, 575
— Franz 364, 437, 1226
— Johann 68, 99, 158, 882, 896, 913
— Ludwig 457, 1110
— Norbert 799, 821
— Otto 789, 831
— Paul 385, 583
— Viktor 392, 645
Schwabe Carl 60, 972
— Eduard 803, 871
— Franz 224, 416
— Rudolf 945, 965
— Wilhelm 339, 624
— v. Kremshausen Emil 61, 196, 1078
Schwaben-Durneisz von und zu Altenstadt Julius Freih. v. 676, 731
Schwabenbauer Heinrich 1160
Schwabik Aurel 269, 624
Schwabl Heinrich 308, 569
Schwach Julius 247, 928
— Richard 254, 426
Schwackhöfer Alfred 373, 923
— Franz 1037
— Wilhelm 891, 903
Schwagerl Johann 328, 575
Schwaiger Carl 258, 604
Schwaighofer Julius 360, 611
Schwalb Johann 77, 116, 216
— Oskar 108, 1041, 1143
— Richard 341, 459
— Edl. v. Rustheim Rudolf 785, 826
Schwaller Friedrich 237, 562
Schwalm Max 362, 531
Schwalt Peter 366, 429
Schwamberger Anton 71, 220, 580
Schwammel Carl 248, 582, 1028
Schwan Adolf 1157
— Eduard 397, 437
Schwanda Albin 387, 599
— Carl 235, 600
— Emil 240, 554
— Gustav 1226
Schwandl Carl 217
Schwanzer Franz 591, 1124
— Leopold 804, 814
Schwára Maximilian 782, 838
Schwarcz Adalbert 413
— Eugen 389, 521
— Géza 962, 973
— Ludwig 378, 573
— Simon 372, 411
— Stephan 392, 505
— Theodor 344, 489
Schwarschnig Johann 1098
Schwartner Joseph 250, 618
— -Börkey Árpád 256, 468, 1029
Schwartz Aladár 384, 505
— Anton 239, 430
— David 621, 1105
— Eugen 775, 830
— Franz 1155
— Heinrich 306, 425
— Jakob 804, 873
— Martin 567, 1107
— Maximilian 225, 544
— Milan 1116
— Siegmund 392, 545
— Stephan 687, 737
— v. Röhnstedt Albert 185
— — Rudolf 663, 692
Schwarz Adolf 303, 332, 358, 465, 581, 586, 607, 1105, 1173
— Albert 597, 1106
— Alfred 248, 307, 333, 433, 441, 454, 963, 978, 1115
— Andreas 94, 1156
— Anton 245, 256, 440, 454
— Artur 307, 331, 480, 549
— August Rit. v. 377, 561
— Bertold 804, 834
— Carl 73, 75, 316, 344, 362, 364, 366, 407, 415, 497, 561, 650, 664, 685, 698, 740, 765, 808, 861, 1011, 1059, 1066, 1166
— — Freih. v. 669, 746
— Konstantin Ritt. v. 68
— Edmund 349, 599
— Eduard 94, 297, 542, 781, 814, 837, 1107
— Emil 292, 373, 438, 585
— Ernst 348, 447, 1176
— Erwin 376, 789, 853
— Felix 397
— Ferdinand 682, 759
— Franz 255, 343, 576, 806, 857, 937, 1030, 1192
— — Ritt. v. 281, 570
— Friedrich 255, 311, 545, 548
— Gustav 1212
— Heinrich 272, 450, 453, 891, 907, 1124
— — Ritt. v. 196
— Hermann 299, 629
— Isaak 1153
— Israel 1165
— Johann 361, 415, 1068, 1147, 1187
— Joseph 251, 330, 461, 509, 550, 568, 1100, 1122
— — Ritt. v. 1210
— Julius 335, 349, 394, 439, 461, 539, 647, 1030, 1060, 1100, 1183
— — Freih. v. 1217
— Konstantin 371, 441
— — Ritt. v. 1198, 1208
— Leopold 256, 504, 1029
— Lothar 806, 839
— — Ritt. v. 1218
— Ludwig 359, 399, 503, 589, 802, 816
— Marius 279, 454
— Maximilian 209, 266, 600
— Michael 265, 526
— Moritz 963, 973
— Oskar 305, 777, 778, 829, 873, 936
— Oswald 1148
Schwarz Otto 352, 497, 799, 852
— Paul 529
— Richard 377, 449
— Robert 274, 326, 442, 668, 719, 800, 858, 936
— Rudolf 247, 331, 400, 419, 438, 511, 958, 977
— Siegmund 889, 907
— Viktor 385, 429, 783, 793, 840, 872
— Vinzenz 725, 1187
— Wilhelm 284, 360, 395, 421, 489, 508, 983, 1124
— Edl. v. Sawall Theodor 196, 313, 599
— v. Schwarzkron Gabriel 65, 196
Schwarzäugl Theodor 342, 585
Schwarzenberg Alois Prinz zu 674, 751
— Carl Fürst 38, 42, 46, 54
— Edmund Fürst 49
— Felix Fürst 48
— — Prinz zu 120, 205
— Georg Prinz zu 660, 752
— Johann Prinz zu 674, 715
Schwarzenbrunner Carl 1180
Schwarzer Adolf 353, 407
— Alexander 392, 543
— Alfred 887, 896
— Anton 944, 965
— Heinrich 953, 976
— Joseph 244
— Robert 299, 607
Schwarzinger Franz 804, 823
— Johann v. 38
— Theodor 337, 937
Schwarzkopf Emil 963, 978, 1116
— Julius 1104
— Michael 1101
— Otto 401, 421
Schwarzl Ernst v. 185
— Joseph 383, 927
— Kamillo 1212
Schwarzleitner Artur 283, 412
Schwärzler Anton 398, 429
Schwarzmann Ludwig 196
Schwarzmayer Ferdinand 953, 971
Schwarzthal Joseph 329
Schweda Carl 1161
Schweden und Norwegen:
— Oskar II. Friedrich König 420
Schweder Bruno 304, 542
Schwee Franz 703, 1189

Schweeger Adolf 109, 882, 906
Schwefel Arnold 894, 899
Schwegel Friedrich 1166
— Rudolf 955, 967
— Vinzenz 330, 455
Schwehelka Franz 797, 856
Schweida Theodor 913, 1138
Schweidler Richard 361, 601
Schweifer Johann 374, 497
— Viktor 276, 476
Schweiger Anton 535, 1123
— August 384, 455, 1118
— Ernst 1225
— Julius 1190
— Ludwig 325, 421
Schweigert Edl. v. Bahntreu Artur 240, 604
Schweighofer Alfred 1165
— Emmerich 232, 620
— Johann 331, 413
— Maximilian 241, 454
— Rudolf 1102
Schweikofsky Gustav 990, 995
Schweinbach Carl 807, 880
Schweineker Joseph 796, 812
Schweisgut August 1209
Schweitzer Eduard Ritt. v. 163, 452
— Friedrich 1162
— Rudolf 1164
— Valerian 313, 596
Schweizer Carl 790, 880
Schwendtner Michael 962, 973
Schweng Franz 399, 575
Schwengler Johann 283, 436
Schwenk Anton 1113
— Franz 277, 430
Schwenn Christian 249, 584
Schwenner Bartholomäus 1231
Schwentner Joseph 1217
Schwenzer Adolf 315, 417
— Rudolf 309, 473
Schwer Otto 651, 720
Schwerdtner Hubert 301, 460
— Hugo 1115
— Otto 279, 928, 1026
— v. Schwertburg Julius Ritt. 185
— — Simon Ritt. 169, 410
Schwertner Carl 381, 485
Schwetz Emanuel 223, 612
— Friedrich 276, 560
Schwickert Friedrich 1210
— Gustav 1217
Schwidernoch Rudolf 892, 901
Schwiefert Carl 381, 525
Schwieger Alexander 269, 536
Schwihlik Carl 68
Schwimmer Adalbert 376, 539
— Alexander 808, 842
— Carl 952, 971
Schwing Carl 898, 1111
Schwingenschlögel Richard v. 61, 196
Schwingenschuss Leo 396, 443
Schwinger Edmund 286, 436
Schwinner Joseph 1165
Schwitzer Ernst 954, 967
— Eugen 950, 970
— Friedrich 397, 453
— Ludwig 377, 559
— Otto 955, 967
— Robert 351, 451
— v. Bayersheim Ludwig Ritt. 61, 124, 152, 564
Schwob Carl 394, 577
Schwöder Otto 316, 417
Schwörer Hugo 285, 640
Scibor-Rylski Eustach Ritt. v. 685, 757
Sciborowski Siegmund 796, 863
Scipiades Elemér 1114
Scitovszky v. Nagy-Kér Béla 893, 903
Sckeyde Alexander Edl. v. 263, 544
Scoffó Otto 239, 536
Scotti Adolf 1060, 1184
— Carl 202
— Friedrich 242, 486
— Gottfried 210, 271, 548
— Julius 265, 568
— Ludwig 286, 478, 1036
Scovaud de la Bastide Franz Friedrich 45
Scultety v. Alsó Lehota Julius 352, 459
Sebald Stephan 663, 770
Sebastiani v. Castalovic Franz 947, 966
Sebek Anton 1177
Šebele Franz 960, 977
Sebes Jenő 335, 529
Sebesi Isidor 375, 405
Sebesta Paul 808, 832
Šebesta Carl 392, 400, 419, 471
— Franz 343, 427, 1176
— Heinrich 354, 641
— Ottokar 287, 480
— Wenzel 1101
Sebestyén Árpád 383, 527
— Carl 327, 936
— Géza 297, 371, 403, 497
— Paul 397, 603
Sebetić Raimund 73, 94
Sebő Adalbert 332, 539
— Jakob 337, 565
— Rudolf 387, 475
Sebök Emmerich 1087
— (Stern) Isidor 366, 469
— Klaus 384, 489
— Sigismund 809, 836, 1116
Šebor Joseph 336, 384, 423, 457
Secco Hermann 1220
— Johann 387, 445
Sechter v. Hermanstein Johann Freih. 40
Seckmeyer Richard 399, 583
Secsujatz v. Heldenfeld Alexander 73, 196
Secula Axentin 388, 595
Seculin Rudolf 376, 495
Šedivec Johann 1112
Šedivý Emil 1175
— Wenzel 1167
Sedl Joseph 340, 605
Sedlaček Jaroslaus 253, 550
— Justin 1088
— Ladislaus 387, 924
— Moritz 612
Sedláček Johann 385, 561
— Ludwig 1165
— Moritz 279
Sedlaczek Ernst 185
— Ferdinand 231, 428
— Hugo 1189
— Johann 881, 902
— Maximilian 1008, 1068
— Siegmund 330, 459
— Theodor 185
— Wilhelm 329, 563
Sedlak Anton 959, 980
— Emil 268, 644
— Joseph 385, 645, 776, 897
Sedlák Anton 963, 978
— Emanuel 1116
— Gottlieb 1165
— Joseph 300, 542, 941
— Ottokar 651, 782
Sedlakowits Edl. v. Lanzenkampf Cäsar 998 1029
Sedlar v. Svojić Carl 317, 645
— — Leopold 218, 284, 922
— — Maximilian 790, 869
Sedlat Friedrich 1176
— Otto 279, 422
— Rudolf 1178
Sedlecky Alexander 1175
Sedlisky Gottfried 1168
Sedlmayr Ernst 315, 407
— Theodor 797, 842
Sedmik Johann 1204, 1229
Seebacher Alexander 359, 557
Seebauer Sebastian 1170
Seeber Joseph 1032, 1082
Seeberger Koloman 962, 973
Seefehlner Ludwig 680, 725
Seefeldner Oskar 233, 518
— Wilhelm 331, 575
Seefranz Anton 125, 159
Seefried auf Buttenheim Otto Freih. v. 319, 599
Seeger Carl 790, 833
— Hermann 889, 899
— Julius 946, 965
— v. Dürrenberg Johann Tobias Freih. 32
Seegner Adalbert 345
Seehars Rudolf 915, 1138
Seehofer Friedrich 1052, 1188
— Joseph 272, 486
— Ludwig 391, 499
— Viktor 396, 553
Seeland Joseph 71
Seelenfreund David 384, 513
Seelig Albert 1232
— Wilhelm 237, 508
Seeliger Alexander 233, 929
— Emil 261, 464, 1206
— Johann 1096
Seeling Hans 286, 522
Seelinger Konrad 73, 171, 868
Seely Julius 945, 969
Seemann Anton 372, 575
— Eugen 1101
— Kamillo 1232
— Oskar 300, 449
— Rudolf 1144
— Edl. v. Sanahorst August 291, 472
— v. Treuenwart Albin Ritt. 384, 586
— — Carl Ritt. 1208
— — Franz Ritt. 669, 724
Seemayer Johann 273, 602
Seenger Adalbert 608
— Viktor 804, 866
Séenger Elemér 686, 729
Seewald Adalbert 1175
— Johann 537, 1121
— Joseph 54, 196
— Julius 286, 526
— Theodor 777, 879
— Wilhelm Ritt. v. 324, 579

Digitized by Google

Sefczik Anton 1155
Šefl Anton 1115
Segel Anton 1001
— Heinrich 1177
Segerc v. Starigrad Rudolf Ritt. 668, 756
Segesváry Desiderius 1175
Segner Adalbert 241, 604
— Paul 377, 533
Segula Konrad 299, 929, 1040
Ségur-Cabanac Alfred Gf. 662, 762
— — Artur Gf. 668, 735
— — Raoul Gf. 661, 762
Seh Eugen 777, 842
Seherr-Thoss Adalbert Gf. 660, 748
Sehorsch Ferdinand 805, 887
Sehorz Carl 243, 578
Sehr Franz 261, 602
Sehrig Oskar 221, 520
Seiberl Adolf 1190
— Eduard 806, 879
Seiberlik Heinrich 1170
Seibert Georg 1058, 1213
Seibold Franz 903, 967
— Ludwig 958, 967
Seibor-Rylski Eustach Ritt. v. 685, 757
Seibriger Emil 686, 721
— Richard 684, 721
Seibt Gottfried 165, 488
Seiche v. Nordland August 196, 778, 830
— — Carl 507, 1122
Seichert Rudolf 207
Seichter Hermann 296, 500
— Joseph 385, 481
— Julius 196
Seide Emil 320, 573
Seidel Alfred 383, 403
— Carl 890, 905
— Eugen 254, 594
— Franz 240, 653, 738, 920
— Johann 951, 975
— Joseph 288, 418
— Robert 251, 502
— Rudolf 343, 485
— Vinzenz 661, 689
— Walter 332, 589
Seidelmann Ignaz 909, 937
Seiden Bernard 955, 967
Seidenglanz Emil 893, 905
Seidensacher Carl 1211
Seidl Adolf 66, 291, 482
— August 295, 424
— Carl 234, 542
— Eduard 836, 1126, 1228
— Emil 309, 412
— Ernst 271, 615
— Ferdinand 284, 536, 784, 848, 1037
Seidl Franz 407, 945, 960, 968, 969, 1105
— Georg 316, 563
— Gustav 777, 838
— Joseph 54, 287, 384, 403, 408, 806, 877
— rekte Brodmann Julius 295, 432
— Carl 1117
— Ludwig 798, 872
— Othmar 281, 406
— Rudolf 266, 832, 788, 887, 849, 1124, 1134, 1175
— Viktor 116, 267, 628, 1093
— Wilhelm 333, 559
— -Kraftnetter Johann 816, 569
Seidler Eduard 1226
— Emil 809, 821
— Ferdinand 817, 1188
— Johann Freih. v. 683, 717
— Viktor 221, 620
Seidlhofer Adolf 959, 968
Seidner Michael 347, 451
— Moritz 351, 636
— Samuel 529, 1106
Seifert Alois 918, 1138
— Anton 253, 350, 549, 578
— Carl 285, 366, 397, 567, 581, 589, 936, 1089, 1105
— Christoph 59
— Ferdinand 290, 921
— Franje 348, 433
— Franz 807, 861, 894, 909
— Friedrich 262, 306, 550, 590
— Joseph 307, 441
— Leopold 334, 541
— Paul 371, 551
— Richard 301, 536, 800, 838
— Robert 784, 811
— Rudolf 286, 528
— Thaddäus 368, 427
Seifried Alfred 344, 456
Seifriedsberger Johann 1224
Seifritz Friedrich 376, 643
Seiler Alfred 786, 850
— Armin 380, 529
— Ernst 1214
— Joseph 1215
— Julius 243, 538
— Michael 315, 405
Seilern Ernst Gf. 669, 699
Seiller Paul Freih. v. 314, 613
— Viktor Freih. v. 788, 823
Seinfeld Anton 238, 486
— Moritz 253, 410
Seinković Rudolf 291, 515
Seipka Adolf 110, 1043, 1129
— Ernst 325, 547
— Joseph 226, 630
Seiser Rudolf 959, 980
Seisser Carl 677, 705, 808, 851
— Julius 331, 647
Seiter Jakob 713, 1006
— Johann 395, 611
Seitl Alfred 888, 900
— Johann 314, 445
— Rudolf 379, 539
Seitle v. Seltei Carl 230, 484
— — Ernst 240, 456
Seitler Anton 393, 439
Seitner Hermann 268, 456
Seits Bruno 202, 508, 1015
Seitschek Otto 309, 611
Seitz Ferdinand 340, 523
— Gustav 383, 581
— Heinrich 76, 1212
— Hermann 257, 476
— Johann 300, 558
— Joseph 211, 278, 527, 921, 1123
— Maximilian 1215
— Otto 678, 721
— Viktor 293, 608
— Xaveria 1055
Seiwerth Julius 265, 492
Šejvl Franz 1178
Sekerka Johann 1166
Sekler Chaim 1175
Sekora Carl 1175
— Edmund 382, 597
Sekot Joseph 376, 641
Sekulić Johann 1154
— Marko Mate 1163
— Nikolaus 223, 556
Sekulich Iwan 210, 885, 896
— Konstantin 269, 474
— Theodor 289, 496
Sekullić Rudolf 776, 822
Sekward Carl 893, 897
Sekyra Richard 1190
Selägian Ladislaus 393, 501
Selak Carl 309, 559
Selan Johann 1201, 1229
Šelbacher Hermann 327, 413
Seldeneck Wilhelm Freih. v. 94
Seleski Demeter 797, 827
Selig Otto 327, 637
— Ottomar 342, 577
Seligmann Adalbert 333, 573
— Friedrich 802, 859
— Hugo 1115
Seling Ludwig 261, 598
— Hugo 961, 968
Selinger Alfred 727, 1106
Selinger Rudolf 1154
Selinko Felix 687, 745
Selka Joseph 297, 570
Sellak Rudolf 807, 822
Sellner Alois 365, 618
— Edmund Edl. v. 202
— Friedrich Edl. v. 778, 845, 1032
— Julius 371, 537
— Leopold 67, 1204, 1210
Sellyey Emil 290, 434
Seltmann Carl 958, 977
— Friedrich 379, 605
— Joseph Edl. v. 386, 645
— Julius v. 1149
Selyey Hugo 521, 1109
Selzer Alois 885, 513
— Jakob 1167
Semaka Leon 483
Šembera Franz 1176
— Edl. v. Vlastiboj Ermin 269, 432
Sembol Erwin 268, 580
Seme Oswald 1086
Šeme Joseph 362, 595
Semek Anton 105, 228
Semeka Leon 859
Semen false Kiander Carl 363, 435
Semenetz Ludwig 315, 226
Semerak August 913, 1137
Semliner Carl 787, 852
— Rudolf 291, 468
Semlitsch Johann 913, 1140
Semmelrock Wolfgang 72
Semmler Robert 804, 823
Semper Lothar 315, 446
Semrad Gustav 62, 172
Semsch Carl 285, 620
Semsey de Semse Albert 1214
— — Gustav 1209
— — Rudolf 301, 493
Senarclens de Grancy Alfons Freih. 246, 562
— — Emil Freih. 185, 246, 562
— — Friedrich Freih. v. 660, 690
— — Heinrich Freih. 256, 624, 1018
— — Hugo Freih. 211, 664, 715
Senautka v. Seewart Maximilian Ritt. 238, 594
— — Wilhelm Ritt. 1199, 1229
Senčar Wladimir 371, 575
Sendler Alois 778, 875
— Carl v. 207, 1017
Senečić Emmerich 1087
Senković Bogumil 358, 571
— Julius 298, 590
Senfeld Wenzel 372, 577

Digitized by Google

Senft Adolf 889, 908
— Emanuel 1174
— Joseph 251, 416
— Viktor 297, 590
Senfter Robert 275, 442
Senger Franz 398, 469
— Ludwig 1162
Senitzer Paul Freih. v. 45
Senjak Lukas 1072, 1082
Seńkowski Julian Ritt. v. 777, 860
— Thaddäus Ritt. v. 1130
Senn Alois 346, 607
— Rudolf 307, 475
Sentner Alois 775, 865
Sentz Alois 1158
Sényi de Nagy-Unyom Peter 1213
Senzer Adolf 1176
Šepa Milivoj 329, 593
Sequens Stanislaus 356, 937
Seracin Michael 224, 408
Serafin Joseph 1089
Seraphin Rudolf 781, 868
Serb Miron 263, 466
— Theodor 310, 466
Serban Daniel 353, 463
Serda Aurelius 654, 754
Serdić Andreas 196
— Basilius 50
— Michael 220, 590
— v. Golobrdo Bogdan 287, 932, 1018
— — Georg 196
Seregi Elemér 400, 505
Serényi Ákos 397, 553
— Siegmund 351, 507
Seres Lazár 1167
Sereth Robert 382, 481
— Salomon 382, 555
Serfas Johann 379, 527
— Valerius 347, 483
Serimann Paul Anton Gf. 31
Šerko Milan 397, 455
Sermage Joseph Gf. 672, 720
Sermonet Lorenz 60, 163, 524
Sernec Božena 1233
— Duschan 385, 583
— Guido 802, 823
Serog Oskar 892, 899
Seroiczkowski Alexander 798, 863
Sertić Carl 243, 638
— Johann 225, 522
— Lukas 72, 90, 164, 642
— Markus 392, 507
— Michael 495, 1109
— Otto 226, 622
— Rudolf 295, 642
— Thomas 1077
— Edl. v. Brinjograd Hermann 656, 760, 1033
Servin Joseph 196
Servus Alfons 1025, 1083
Serwacki Anton 224, 436
Šešek Ernst 263, 592, 1021
Šešerko Rudolf 799, 871
Sešić Andreas 247, 406
Sešin Eduard 317, 557
Sessler v. Herzinger Viktor Freih. 652, 708
Šestak Carl 303, 433
— Emil 356, 449
— Franz 60, 72, 976
— Johann 196, 952
Sestan Philipp 322, 627
Setina Franz 1166
— Rudolf 1087
Setkowicz Paul 891, 901
Šetinc Anton 1068, 1187
Setinski Viktor 381, 927
Settmacher Otto 1112
Setwin Franz 1175
— Friedrich 886, 904
— Viktor 1167
Setz Carl 1069, 1099
Setzer Friedrich 377, 589
Seunig Vinzenz 356, 435
Seutter v. Lötzen Elisäus 670, 742
— — Rüdiger 602, 742
Sevčik Franz 886, 908, 1036
— Ignaz 1174
— Stanislaus 336, 581
Sevčović Johann 303, 443
— Zdenko 306, 491
Sevcsik Emil 381, 543
Sever Joseph 1087
— Othmar 60, 1076
Severa Wenzel 369, 549
Severus Edl. v. Laubenfeld Viktor 228, 440, 1028
Sewera Joseph 1231
Sey Desiderius 378, 515
— Edmund 303, 493
— Ernst v. 318, 565
Seybalt Otto 668, 701
Seybol Emil 682, 705
Seyd Albrecht 196
Seydel Anton 367, 501
Seydelmann Carl 956, 967
— Paul 790, 862
Seydl Anton v. 309, 411
— Artur 270, 321, 445, 486
— Eugen 252, 628
— Friedrich 249, 466
— Rudolf 292, 486
Seyfert Gustav 679, 757
Seyferth Carl 773, 860
Seyffert Ernst 781, 834
— Wilhelm 330, 549
Seyffertitz Theobald Freih. v. 227, 615
Seyfried Carl 335, 595
— Joseph 232, 608
— Kamil 435, 1094
— Leopold 798, 844
— Richard 780, 819
Seyfried Viktor 797, 843
Seyhs Alfred 389
Seykora Alois 962, 968
— Franz 794, 857
Seyller Carl 241, 424
Seyringer Adolf 1130
Seyrl Ludwig 684, 717
— Maximilian 670, 738
Seyss Alfred 643
Seyssel d'Aix Carl Gf. 244, 574, 1014
Sfedersmit Carl 241, 414
Sgalitzer Wilhelm 684, 757
Shakić Emil 220, 412
Shvoy Koloman 1034
— Stephan 1037
Siarkiewicz Philipp 945, 974
Siatecki Thaddäus 1086
Sibalszky Koloman 328, 413
Šibar Baltasar 541, 1122
Sibelka Heinrich 794, 867
Siber Alfred Freih. v. 68, 169, 510
— Edgar Freih. v. 61, 222, 498
— Guido Freih. v. 294, 924
— Oskar Freih. v. 235, 590
Sibrik v. Szarvaskend und Ovár Nikolaus 667, 744
Sič Wenzel 445, 1107
Sicard v. Sicardsburg Moritz 92
Sichart Carl 327, 619
Sicherle Kamillo 964, 980
Sichra Ludwig 664, 722
Sichrawa Franz 314, 471
— Rudolf 233, 470
Sichrovsky Carl 901, 454
Sicilien, Alfons Gf. v. Caserta Prinz beider 28
Siciński Roman 368, 427
Sickinger Richard 340, 575
Šidák Friedrich 1167
Siding Alois 805, 859
Sidorovicz Alois 293, 524
— Julius 277, 604
— Wilhelm 267, 604
— Zeslaus 381, 561
Siebe Franz 356
Siebenhüner Joseph 361, 471
Sieber Anton 304, 455
— Carl 946, 979
— Ernst 300, 592
— Franz 298, 577, 893, 897, 933, 1180
— Johann 267, 546, 950, 975
Sieber Joseph 398, 589, 1214
— Rudolf 941
— Viktor 369, 589
Sieberer Johann 886, 909
Siebert Eduard v. 66, 185
— Joseph v. 65, 115, 154
— Richard 1198, 1229
Sieczyński Leo 230, 460
— Rudolf 1181
Siedler Ferdinand 60, 139, 155
Siegel Adolf 299, 424
— Gustav 377, 491, 963, 968
— Jaroslav 300, 485
— Julius 240, 542
— Kamillo 1062, 1064
— Maximilian 1116
— Robert 796, 812
Siegelbaum Oskar 1167
Siegele Andreas 808, 876
Sieger Ernst 348, 602
— Johann 338, 481
— Viktor 665, 770
Siegert Paul 286, 936
Siegl Albin 392, 645
— Anton 316, 597
— Carl 238, 528, 783, 864
— Ernst 287, 472
— Hugo 329, 433
— Johann 293, 532, 1178
— Julius Ritt. v. 264, 642
— Kamillo 267, 926
— Meinrad 246, 516
— Robert 808, 849
— Rudolf 666, 756, 1097
— Theodor 211, 278, 946
— v. Siegwille Alois 881, 898
Siegler Adolf 367, 501
— Edl. v. Eberswald Géza 315, 489
— — Heinrich Freih. 45, 137, 158
Siegmeth Alfred 784, 827
— Julius 262 413
— Richard 788, 888
Siegmund Hugo 320, 529
Siemens Friedrich 235, 426
— Gustav 241, 592
Siems Franz 808, 876
Siemuszowa-Pietruski Miecislaus Ritt. 67, 1201, 1207
Sienicki Marian 336, 555
Sienkiewicz Oskar Ritt. v. 674, 771
— Wladimir 364, 517
Sieradzki Miecislaus 342, 511

Digitized by Google

Sierakowsky Zdislaus 399, 449
Sierek Carl 255, 617
Sieroslawski Johann 356, 441
Siersch Hermann 238, 440
— Maximilian 285, 923
Sierzega Franz 806, 858
Siess Alois 290, 410
— Rudolf 797, 877
— Walter 432, 289
Šiftár Joseph 314, 413
Sigerus Friedrich 309, 463
— Wilhelm 252, 526
Sighart Anton 366, 519
Sighartner Julius 1199, 1229
— Wilhelm 322, 579
Sigler v. Eberswald Heinrich Freih. 45
Siglitz v. Siegdorf Franz 63, 179
Sigmond Andreas 315, 463
— Johann 363, 413
— v. Alsó Szt.-Mihályfalva Andreas 679, 719
Siegmund EH. 25
— Carl 272, 578
— Joseph 379, 473
— Rudolf 661, 722
— Viktor 781, 810
Sigmundt Adolf 253, 612
— Theodor 248, 574
Sigović Hugo 1217
Sigray Anton Gf. 684, 723
Šik Bernhard 1021
Sika Alfred 1216
Siklós Armin 1111
Sikor Rudolf 963, 968
Sikora Emil 890, 899
Sikorski Viktor 311, 507
— Zdislaus 279, 604
Silber Carl v. 261, 406
Silberberg Franz 298, 493
— Joseph 283, 566
Silberberger Richard 959, 980
Silberknopf Oskar 1117
Silbermann Johann 394, 589
Silbermark Moritz 1114
Silbernagel Alfred 317, 552
— Benedikt 398, 605
— v. Huebmershofen Julius Freih. 1160
Silberstein Gustav 309, 417
— Paul 805, 847
Silberstern Leo 332, 559
— Paul 893, 899
Silbiger Siegfried 893, 899
— Sigismund 381, 515
Šilhan Joseph 1083
Šilhavý Joseph 962, 973
Siller Bruno 1115
Silvatici Ferdinand Freih. v. 279, 518, 1027
— Franz Freih. v. 283, 434, 1036
— Joseph Freih. v. 161
— Lorenz Freih. v. 244, 606
Silvestri Johann 346, 495
— Silvio 894, 897
Sima Johann 251, 918, 920, 1136
Šimaček Carl 241, 404
— Zdenko 358, 415
Simaček Franz 786, 866
Simai Emmerich 384, 411
Šiman Johann 781, 850
Simandl Leo 306, 491
Simándy Stephan 372, 413
Šimat Ludwig 1175
Simay Adalbert 365, 527
— Stephan 796, 839
Simbriger Friedrich 339, 595, 1100
Simbschen Carl Freih. v. 50
— Joseph Freih. v. 47
— — Anton Freih v. 43
Simek Matthias 364, 641
Šimek Anton 149, 1092
— Břetislav 1175
— Carl 311, 592, 923, 1124
— Joseph 384, 445
— Ottokar 947, 979
Simel Georg 248, 492
Simeoni Alois 329, 611
Šimerka Johann 341, 647
Simet Johann 324, 429
Simetzberger Emil 310, 647
Simić Anton 259, 644
— Stephan 382, 433
Simig Carl v. 352, 527
— Ernst v. 661, 744
— Ludwig 950, 970
Simionowicz Eugen 398, 483
Simko Carl 801, 828
— Isidor 268, 540
Simković Ferdinand 1162
Simkovics Carl 302, 505
Šimkovsky Alois 689, 1105
Šimku Anton 1190
— Carl 397, 551
— Rudolf 386, 551
Simm Emil 330, 559
— Hermann 393, 589
Simmelmayer de Pick-auf Carl Nobile 272, 520
Simmert Benno 807, 821
Simmet Andreas 312, 479
— Joseph 221
Simmler Carl 227, 496
Simlinger Carl 959, 968
Simó Albert 252, 602, 1028
Simon Alexander 304, 338, 405, 539
— Emenilda 1056
— Ernst 1176
— Ferdinand 1057, 1183
— Franz 246, 538
— Johann 262, 388, 476, 489, 1163
— Ludwig 387, 497
— Maximilian 366, 411
— Paul 333, 557
— Rudolf 281, 353, 413, 418
— Stephan v. 393, 439
— Wilhelm 804, 836
— Wolfgang 332, 573
— de Alsó-Telekes Béla 663, 737
Šimon Jaroslav 901, 893
Simonek Gotthard 348, 607
Simonet Wilhelm 960, 980
Simonffy Zoltán 259, 530
— v. Nemetujfalu Julius 687, 745
Simonič Georg 316, 584
Simonis Friedrich 1158
— Heinrich 1162
— Ludwig 250, 404
— Peter 1161
— Richard 1095
Simonka August 1178
Simonkovits Julius 309, 493
Simony Oskar 241, 492
Simonyi (Kohn) Ludwig 895, 910
— de Simony et Varsány Árpád 267, 482
Simovics Joseph 657, 703
Šimpersky Franz 245, 592, 1022
Simrisich Carl 307, 556
Simunić Otto 780, 874
Simunich Baltasar Freih. v. 49
— Markus 1215
— Ulysses 669, 705
Simzig Johann 1215
Šin Egon 309, 485
Sincère Klaudius Freih. v. 29, 30
Šindelář Adolf 1230
— Carl 369, 563
— Joseph 361, 551
— Otto 895, 901
— Wenzel 942
Šindlár Bartolomäus 393, 412
Šindler Franz 340, 517
— Jaroslaus 1165
Sinek Philipp 386, 593
Singer Albert 375, 537
— Arnold 400, 489
— Artur 349, 372, 451, 505
— Carl 375, 543, 807, 829
Singer Emil 367, 388, 489, 587
— Friedrich 346, 611
— Gustav 245, 298, 462, 590
— Heinrich 1164
— Hermann 336, 405
— Jakob 354, 579, 1115
— Joseph 1101
— Ludwig 348, 481
— Max 394, 517
— Oskar 941, 962, 973
— Richard 959, 977
— Siegmund 1179
— Valentin 391, 413
— Viktor 377, 599
— Vinzenz 319, 932
— Edl. v. Flammberg Bruno 785, 814, 1036
Singule Rudolf 1216
— Wilhelm 315, 580
Sinko Thaddäus 894, 899
Sinnek Wilhelm 248, 929
Sinner Oskar 318, 563
Sinnreich Joseph 799, 874
— Otto 957, 977
Sintich Viktor 320, 445
Sinzendorf Rudolf Gf. 38
Šió Albin 332, 503
Šipal Viktor 954, 976
Sipos Armin 382, 533
— Desiderius 1114
— Géza 376, 529
— Stephan 366, 439
— v. Markosfalva Julius 207
Šira Johann 885, 898, 1024
Sirbu Johann 317, 479
Sirchich v. Kis-Sira Béla 208
— — Koloman 272, 452
Širek Julius 423, 401
— Wenzel 349, 407
Sirk Ernst 792, 863
— Oskar 230, 468
— Robert 785, 879
Širl Joseph 259, 586
Sirlincan Matthias 373, 527
Siroky Franz 369, 545
Široký Franz 379, 563
Sirola Franz 344, 439
Sirový Joseph 1217
Sirowy Carl 232, 432
Siruček Joseph 376, 549
Širuček Wenzel 142, 1093
Šišić Carl v. 278, 564, 1021
Sisinacky Artur 275, 460
— Gilbert 317, 461
Siskovics Joseph Gf. 29, 33
Šiškovský Emanuel 253, 582
Sitta Joseph 686, 767
Sitte Siegfried 890, 903

Digitized by Google

Sittig Gustav 296, 524
— Heinrich 230, 614
— Melanie 1233
— Robert 290, 632, 960, 980
Sitzler Hugo 912, 1139
— Oskar 670, 703
Siwiec Johann 400, 513
Siwoin Johann 893, 897
Six Eduard 940, 1072
Sixl Peter 172, 532
Sixt Ludwig 380, 519
— Rudolf 302, 598
Sixta Franz 257, 546
— Johann 341, 618
— Joseph 1003
Sizzo-Noris Eduard Gf. 677, 767
— — Heinrich Gf. 57
Skabek Joseph 66, 197
Skaberné Paul 361, 445
— Viktor 354, 441
Skacel Theodor 269, 448, 1043
Skácel Johann 1164
Skácelik Joseph 1169
Skal und Groß-Ellguth Carl Freih. v. 666, 767, 1047
Skala Carl 69
— Carl Edl. v. 649, 700
— Friedrich Edl. v. 223, 550
— Gustav 984
— Heinrich 599, 1121
— Johann 299, 920
— Joseph 307, 923
Skála Franz 343, 937
— Joseph 393, 513
— Viktor 375, 577
Skalak Carl 248, 919
Skalička Johann 948, 975
Skalka Carl 146, 1001
Skalla Johann 57, 197
Skallitzky Ernst 255, 574
— Hugo 583, 1122
Skaloud Joseph 947, 966
Škapa Carl 295, 600
Skapski Boleslaus Ritt. v. 801, 814
Skara Adolf 266, 617
— Rudolf 267, 554
Skarbek v. Malczewski Gustav 399, 513
— — Vitold Ritt. 801, 814
Skarda Wladimir 779, 825
Škarja Johann 891, 903
Skarnitzel Eduard 355, 497
Škarwan Joseph 385, 443
Skasa Anton 1115
Skavić Nikolaus 632, 1123
Skaza Johann 1155
Škerjanc Johann 333, 647
Skerl Edl. v. Schmiedtheim Theodor 1211
Skerlecz v. Lomnitza Julius Freih. 666, 729, 1036
Skiba Gustav 272, 642
Skibinski Miecislaus 359, 581
Skibniewski v. Kurzec Ludwig 683, 711
Skiślewicz Anton 545, 1104
Skladný Carl Ritt. v. 179
Sklenař Joseph 1097
Sklenář Alois 359, 583
— Johann 1176
Šklubal Franz 379, 597
Skočdopole Carl 785, 877, 1038
Skočić Dušan 363, 483
Skoczylas Stanislaus 803, 811
Skoda Carl 1052, 1146
— Franz 197, 291, 446
— Richard 804, 87..
Skoday Richard 236, 526
Skodnik Hugo 1175
Skofić Johann 362, 445
Skokan Heinrich 379, 921
— Wenzel 1166
Skolaud Florian 788, 843
Skop Wenzel 1018
Skopal Emil 1146
— Franz 559, 1110
Skopall Edmund 885 904, 1041
Skopeček Emanuel 340, 459
Skopecz Julius 376, 451
Škopek Ignaz 265, 554
Skořepa Johann 373, 549
Skorkovský Augustin 917, 1138
Skorpil Eduard 346, 453
Skorupka-Padlewski Johann Ritt. v. 660, 750
Skorupski Franz 491, 1095
Skoták Franz 882, 908, 1024
Skotnitza Joseph 1155
Skoupil Franz 316, 563
Skraba Erwin 316, 594
Skrabal Ferdinand 256, 925
— Matthias 282, 476
Skrabala Anton 333, 545
Škrábek Alois 953, 976
— Ottokar 386, 443
— Wenzel 962, 978
Skramlik Bohumir 535, 1110
Skrbensky Anton Freih. v. 674, 753
— Johann Freih. v. 656, 688
— v. Hrzischye Maximilian Freih. v. 650, 716
Skřebsky Rudolf 795, 818
Skreiner Franz 892, 903
Skrejschowsky Johann 369, 437
Skrem Alexander 92
Skreta Friedrich 985, 989
Skribe Viktor 67, 127, 159
Skribetzky Adalbert 1151
Skribetzký Viktor 780, 835
Skřidla Heinrich 951, 975
Škrinar Joseph 1163
Skripény Johann 369, 543
Skripetzký Viktor 780, 835
Skrivan Eugen 682, 695
Skřivanek Carl 361, 937
Skřivánek Franz 291, 478, 719, 1108
Skrobanek Johann 893, 897
Skroch Carl 802, 824
Skrochowski Kasimir Ritt. v. 321, 929
Skrovny Carl 945, 965
— Silver 378
Skrowaczewski Kasimir 1224
Skrowný Silver 473
Skrzypek Anton 371, 561
Skubec Richard 299, 424
— Viktor 357, 415
Skubl Michael 1168
Skublics Edmund 682, 739
— v. Wellike und Bessenyö Emmerich 804, 871
— — Viktor 1216
Skuhala Ludwig 307, 497
Skula Eugen 386, 615
Skuljević Markus 1149
Skulski Eugen 368, 419
Skušek Johann 1230
Skutezky Alexander 1030, 1108
— Anton 964, 968
— Moritz 1131
Skutta Leo 280, 452, 1042
Škvarč Franz 1087
Škwor Franz 77, 120, 216
— Johann 69
Skyčak Franz 1164
Skýva Johann 1088
Slaby Anton 661, 764
— Joseph 1029, 1084
Slachta Edl. v. Zadjel Ladislaus 636
Sladeček Anton 343, 577
— Franz 314, 465
Sladek Augustin 362, 473
Sládek Wenzel 349, 549
Sladký Richard 545, 1107
Sladović Matthias 330, v. 507
— Thaddäus Edl. v. 368, 647
Sláma Anton 340, 616
Slama Carl 290, 546
— Eduard 782, 820
— Joseph 485, 1106
Slameczka Oskar 138, 208
— Richard 1214
— Walter 211, 278, 921
Slanina Alfred 1181
— Joseph 501
— Rudolf 314
Slany Alfred 654, 740
Slaný Johann 369, 509
Slapnička Robert 285, 530
Slaski Jaroslav 1010
Slatinski Guido 256, 480
— Stanislaus 267, 600
Slatinsky Zdenko 283, 454
Slaup Julius 197
Slaus Heinrich 387, 595
Slavata Friedrich 299, 532
Slaviček Anton 807, 849
— Wenzel 283, 446
Slavik Alois 1191
— Carl 780, 858
— Eduard 244, 430
— Franz 355, 471, 954, 976
— Johann 298, 377, 498, 583, 662, 770
— Joseph 1167
— Julian 278, 556
— Julius 1035
— Matthias 1112
Slavnić Georg 299, 548
— Ranko 336, 557
Slavotinek Stephan 350, 421
Slavujević Stephan 310, 441
Slawik Alfred 322, 403
— Johann 302, 576, 985, 988
— Joseph Edl. v. 268, 478
— Leo 781, 819
— Oskar 299, 438
— Richard 279, 640
— Wladimir 1217
Sławikowski Stanislaus 246, 458
Slawinski Georg 1162
Slawitschek Franz 1171
Slawkowsky Wilhelm 886, 904, 1058
Šlechta Carl 479, 1111
— Jaroslav 262, 576
— Robert 295, 530
Šlemr Franz 380, 921
Šlerka Franz 1178
Slesák Carl 311
Slezáček Rudolf 353, 509
— Wilhelm 263, 470

Digitized by Google

Slezak Ferdinand 1227
— Joseph 863, 1125
— Julius 624, 1121
— Leopold 1228
— Rudolf 1227
Slezák Carl 928
Slivnik Andreas Edl. v. 209, 885, 896
Sliwa Johann 1190
Sliwka Eugen 806, 818
— Guido 789, 858
— Stephan 337, 556
Slocovich Franz 1008
— Hektor 1216
Slokar Michael 1146
Słonecki Alfred Ritt. v. 655, 752
— v. Korab Edmund Ritt. 781, 852
Slonek Alfred 685, 689
Słoninka Adolf 66
— v. Hołodów Adolf 207, 1016
— — Julian 179
Sloniowski Heinrich 370, 449
Slowaczek Otto 684, 757
Slowak Adolf 341, 551
— Joseph 784, 840
Slowiak Joseph 373, 641
Slowikowski Boleslaus 389, 511
Słubczakowski Konstantin 238, 436
Slucca Adolf 356, 435
— Silvio 343, 611
Sluka Erich 1112
— Ferdinand 122, 155
— Reinhold 314, 593
Sluňsky Joseph 393, 491
Słupski Johann 259, 440
Slusarczuk Eugen 321, 449
— Konstantin 258, 534
Slusarz Christoph 258, 548, 1030
Sluzar Miecislaus 1127
Smagalski Ladislaus v. 56, 185
Smaic Milivoj 383, 507
Smalawski Eduard Ritt. v. 57, 185
— v. Pilawa Stanislaus Ritt. 367, 419
Šmarda Theodor 1164
Smath Ehrenfried 347, 643
Smatla Bartolomäus 1072, 1099
Smecchia Emil Conte 1212
— Marius Conte 317, 594
Smeczka Alexander 1225
Smeibidl Joseph 806, 853
Smeikal Anton 227, 498
Smejbidl Anton 258, 548
Šmejda Ulrich 260, 626
Šmejkal Emanuel 391, 423
— Franz 380, 645
— v. Lidorad Ferdinand 72, 197
Smekal Carl v. 250, 616, 1134
— Gilbert 278, 621
— Gustav 77, 202, 498
— Leo v. 776, 880
— Richard 797, 811, 953, 971
— Richard v. 776, 824
— Udo v. 783, 875
— Viktor v. 297, 512
Smély Joseph 571, 1111
Smérček Emmerich 225, 472
Smerczek Kamillo 321, 541
Smereczanski Johann 1077
Smetáček Vinzenz 328, 605
Smeták Emmerich 303, 554
Smetana Anton 54
— Carl 794, 848
— Ignaz 1190
— Joseph 315, 645
— Paul 1165
Smetanka Anton 881, 896
Smetánka Emil 1168
Smiałowski Joseph 680, 759
— Thaddäus 679, 707
Smička Franz 790, 838
Šmid Jaroslav 599, 1111
— Joseph 303, 484
— Wilhelm 671, 716
Šmidrkal Joseph 589, 1106
Šmidt Wenzel 330, 473
Smietana Wenzel 366, 513
Smieth Anton 172, 416
Smilovits Jakob 343, 527
Smirzitz Heinrich 90
Smitka Alfred 299, 470
— Emil 322, 431
Smitz Ludwig 391, 563
Smöch Johann 782, 855
Smodek Emmerich 966, 1189
— Franz 672, 756
Smoglian Joseph 798, 8 9
Smola Carl Freih. v. 48
— Eugen 295, 584
— Friedrich 790, 851
— Gustav 308, 507
— Johann 60
— Joseph Freih. v. 37, 43
Smolčić Emil 284, 488
Smolej Johann 1085
Smolenski de Zagloba Wilhelm 668, 761
Smoler Felix 1114
Smolicki Adalbert 803, 814
Smolik Adalbert 341, 645
— Bohumil 1127
— Jaroslav 327, 579
— Julius 394, 938
Smolka Ernst 299, 532
— Johann 1158
— Oskar 297, 418
Smolnikar Franz 222, 436
Smoluchovsky Carl 1064, 1125
Smolyn Basil 445, 1109
Smoquina Julius 1230
Smrček Johann 882, 898
— Rudolf 313, 487
Smrčka Heinrich 359, 443
Smrczka Leo 794, 816
Šmrha Joseph 398, 431
Smrž Johann 1161
Smutny Alois 1093
— Carl 1023
— Rudolf 650, 698
Smutný Ambros 313, 507
— Carl 652, 703, 999
Šnajberk Ottokar 959, 977
Snětivý Wenzel 491, 1103
Śniadowski Ladislaus 343, 511
Šnjarić Lukas 71, 221, 646
Šnýdr Wenzel 954, 976
Šob Richard 398, 485
Sobalik Franz 322, 601
Sobek Skal und Kornitz Carl Freih. v. 60
Sobelsohn Ephraim 1117
Sobetz Arnold 891, 897
Sobička Georg 782, 826
— Konstantin 808, 848
Sobieczky Adolf 1210
Sobin Demetrius 370, 441
Soboll Robert 376, 601
Sobota Emil 259, 646
— Franz 252, 598
— Johann 371, 401, 447, 617, 1006
— Rudolf 306, 477
Sobotić v. Ivanska Emil 289, 468
— — Nikolaus 122, 282, 468, 1001
Sobotik Joseph 340, 597
Sobotka Emil 253, 430
— Hans 794, 873
— Johann 796, 848
— Joseph 948, 970
— Kamillo 259, 430
— Leo 349, 597, 804, 876
— Richard 738, 1188
— Stephan 775, 835
Sobotkiewicz Eduard 340, 483
Socha Bohuslav 955, 976
— Franz 960, 978
Sochatzy Erwin 791, 812
Soche Ferdinand 886, 904
Socher Ferdinand 255, 426
Sochor Karl 395, 589
Sock Paul 1141
Soest Oskar Ritt. v. 94
Sofer Oskar 954, 976
Soffer Max 388, 513
— Siegmund 799, 834
Sofka Carl 248, 544
Sogl Paul 355, 561
Sohar Joseph 1076
Sohár Otto 276, 632
Sohay Joseph 267, 478
Söhnel Artur 233, 424
Sohner Oskar 786, 816
— Robert 894, 905
Sohr Richard 802, 846
Soika Albert 253, 458, 1023
Soini Adalbert 778, 852, 1025
Soja Wilhelm 260, 931, 1026
— v. Sólyomkö Julius 61
Sojat Alexander 1154
Sojka Alfons 290, 540
Sokal Heinrich 888, 906
— Julius 299, 494
Sokaler rekte Weißmann Chaim 386, 555
Sokalski Eustachius 1175
Sokl Joseph 1065, 1120
Soklič Johann 359
Sokol Franz 1224
— Gottlieb 336, 647
— Wenzel 294, 625
— Wilhelm 390, 441
— v. Jaladol Alfred Ritt. 781, 822
— — Ludwig Ritt. 185
Sokola Johann 351, 637
Sokolić Alfons 366, 551
— Johann 645
Sokoliński Johann 386, 427
Sokoll Edl. v. Reno Joseph 774, 842
Sokolovich Paul v. 34
Sokołowski Adam Ritt v. 271, 550
— Stanislaus 238, 460
— v. Trzaska Zdislav Ritt. 256, 586
Sokólski Eugen 945, 979
Sokulski Felix 262, 430, 1021
Sokup Georg 366, 485
Solánski Stanislaus 800, 861
Šolarcz Hugo 305, 647
Šolc Carl 310, 618
— Joseph 398, 591
Sölch Julius 1190
Soldan Ernst 144, 162, 896
Sölder Oskar 344, 495
Solecki Eugen 326, 449
Solerti Carl 394, 541
Šolil Wilhelm 1084
Šolin Franz 352, 581
Söll von und zu Teissenegg Ferdinand Freih. 781, 872

Solla Boëtius 1161
— Rüdiger 1019
Sollanek Anton 363, 585
Sollmann Heinrich 611, 1126
Solms-Braunfels Alexander Prinz zu 674, 733
Solnář Adolf 950, 975
Šolta Roman 1222
Soltan Carl 1080, 1103
Solterer Rudolf 347, 499
Soltész Anton 627, 1010
— Carl 1230
Solti Leopold 346, 521
Soltyk Stanislaus Gf. 72
Sołtykiewicz Wladimir 713, 1103
Sołtyński Carl 132, 1001
Soltz Desiderius 218, 270, 932
Solymosi Andreas 1220
Solymossy Johann 1178
— v. Loós et Egervár Eugen Freih. 678, 760
Solyom-Fekete Gerard 289, 932
Somadossi Giuseppe 373, 429
Somay Desiderius 364, 529
Šomek Franz 266, 432
Somereger Johann 886
Somló Felix 331, 503
Somlyó Joseph 329, 925
Sominariva Hannibal Marq. 40
Sommaruga Artur Freih. v. 60
— Waldemar Freih. v. 676, 771
Sommer Artur 306, 628
— Emil 235, 267, 500, 564
— Franz 271, 424
— Friedrich 339, 621, 800, 854, 1064, 1119
— Heinrich 257, 410, 1180
— Hermann 398, 483
— Ignaz 836, 1107
— Johann 379, 563
— Joseph 179, 1168
— Kaspar 1102
— Ludwig 958, 968
— Otto 1060, 1183
— Rudolf 282, 381, 415, 604
— Salomon 1161
— Thomas 1019, 1186
— Wenzel 1113
Sommeregger Carl 106, 999
— Hugo 253, 414
— Johann 906, 1025
— Rudolf 257, 414
Sommerer Ferdinand 955, 967
— Franz 358, 569
Sommerfleck Isaak 1178
Sommerlatte Ludwig 1144
Sommernitz Emil 959, 977
— Paul 372, 585
Somogyi Adalbert 373, 497
— Aladar 368, 647
— Béla 400, 505
— Carl 398, 411
— — v. 236, 446
— Erwin 392, 465
— Johann v. 1178
— Ludwig 345, 573
— Nikolaus v. 334, 567
— (Schustek) Rudolf 391, 535
— v. Megyes Ludwig 211
Somsich Ladislaus Gf. 678, 741
— Tihamér Gf. 678, 749
Somssich Anton Gf. 670, 735
— Edmund Gf. 681, 749
— de Sáard Géza Gf. 674, 731
— Julius Gf. 682, 735
— Tihamér Graf 678, 749
Sonderegger Anton 353, 591
Sonnberger Johann 803, 831
Sonneck Viktor 788, 818
Sonnecker Carl 945, 969
Sonnegger Johann 374, 553
Sonnek Adolf 269, 502
Sonnenfeld Carl 335, 477
Sonnenschein Gustav 1223
— Julius 952, 979
— Oskar 325, 627
Sonnenstein Julius Ritt. v. 54
Sonnenstrahl Salomon 342, 427
Sonnenthal Artur 342, 585
— Rudolf 314, 415
Sonnleitner Ágyd 385, 581
Sonnleithner Ferdinand 1005
— Franz 326, 499, 1067
Sonns Raimund 351, 557
Sonntag Adolf 364, 463
— Alfred 1227
— Friedrich 796, 862
— Matthias 945, 965
Sönser v. Bozda Ferdinand 185
Sontag Franz 1114
Sonvico Johann 362, 607
Sonz Iginus 295, 556
— Richard 1019, 1108
Soós Franz 389, 497
— Johann 366, 439
— Julius 371, 573
— Ladislaus 371, 439
— Zoltan v. 354, 539
— v. Badok Carl 206
Sópkéz Richard 795, 828
Sopotnicki Joseph Ritt. v. 294, 600
Sopoušek Moritz 202, 442
Sophia EH. 15
Sophie EH. 12, 24
Soppe Wilhelm 775, 820, 1032
Soragna Guido Marq. de 197
Soratroi Albin 65, 236, 610
Sore Michael 1227
Sorescu Mircean 303, 412
— Ovidius 316, 413
Soretić Theodor Ritt. v. 77, 231, 468, 1029
Soretz Stephan 381, 509
Sorger Heinrich 779, 869
— Hermann 346, 541
— Joseph 254, 412
Sorgo Friedrich 1168
— rekte Hollstein Maximilian de 323, 453
Sorko Emil 377, 435
— Franz 1230
Sorli Peter 1085
Šorma Joseph 385, 423
Soro Johann Gf. 29
Sorsich v. Severin Adalbert 77
Sós Armin 327, 465
— Emerich 379, 466
Šostarić v. Letovanédvor Erich Ritt. 120, 208
— — Friedrich Ritt. 786, 831, 1038
— — Ludwig Ritt. 55, 185
— — Wilhelm Ritt. 784, 840
Soterius v. Sachsenheim Viktor 326, 463
Sotschnig Moritz 311, 491
Sotz Franz 738, 1121
Soucek Wilhelm 1126
Souček Carl 286, 368, 509, 514, 955, 976
— Dobromir 374, 473
— Felix 298, 554
— Franz 392, 395, 517, 643, 1165
— Georg 370, 599
— Joseph 1162, 1164
— Miloslav 1178
— Robert 1160
Soucha Johann 583, 1119
Soudek Richard 328, 481
Souel Johann v. 35
Souhay Philipp, Freih. v. 30
Souhrada Franz 1179
Soukop Joseph 511
Soukopp Franz 234, 456
Soukup Artur 658, 746
— Franz 939, 1069
— Hugo 601, 1095
— Joseph 399
— Matthias 1060, 1183
— Ottokar 362, 618
— Simon 989, 1188
— Edl. v. Dobenek Emil 179
— v. Skalisko Johann 60, 92
Soupper Ernst 319, 633
Sourek Anton 369, 473
— Joseph 335, 597, 964, 978
Soustal Johann 946, 969
Soutor Carl 333, 419
Souvan Albert 1132
— Leo 680, 709
Souvent Alfred Edl. v. 62
Sova Justus 255, 606
Sövegjárto Edmund 214, 236, 552
Soxhlet Emil 281, 616
— Wilhelm 289, 616
Soyka Carl v. 55, 197
— Heinrich 353, 581
Spaček-Streer Ignaz 779, 845
Spaček Johann 340, 417
— Ludwig 328, 605
Špaček Alois 380, 457
— Franz 389, 563, 1021, 1083
— Johann 956, 976
— Joseph 401, 509
— Ottokar 269, 642
— Wenzel 1088
Spachovsky Wilhelm 357, 641
Spáčil Alfons 779, 857, 1039, 1040, 1127
— Edmund 304, 583
— Maximilian 259, 456
— Robert 788, 873
— Sebastian 67
Spacir Johann 941
Spaczek Anton 66, 1059, 1183
Spaderna Jakob 357, 457
Spádi Philipp 890, 907
Spaits Konstantin 625
Spaitz Konstantin 296
Spal Franz 364, 473
— Heinrich 941
Spalek Alexander 1154
— Carl 1163
— Franz 913, 1141
— Wladimir 1163
Spaleny Norbert 58
Spáleny Eugen 285, 402
— Friedrich 286, 414
— Hugo 268, 458
— Jaroslav 306, 616
— Johann 277, 616
Spallek Eduard 780, 849
— Robert 660, 695

Digitized by Google

Spanagel Adolf 358, 487
Spangen d'Huyternesse Joseph Gf. 676, 713
Spängler Alois 279, 606
Spanić Johann 222, 530
Spaničić Nikolaus 230, 444
Spanily Adolf 303, 538
— Oskar 301, 564
— Richard 301, 564
Spanitsch Ernst 306, 488
Spannbauer Carl 691, 1109
— Kamillo 254, 418
— Ladislaus 346, 461
Spanner Anton 56
— Wilhelm 783, 836
Spannocchi Anton Gf. 657, 762
— Lelio Gf. 134, 207
Spannraft Alexander 290, 468
Spannring Carl 1179
— Johann 322, 407
Spányik Adalbert v. 232, 628
— Emil v. 226, 623
Spanyol Árpád 391, 535
— Georg 1166
Sparber Rudolf 63, 239, 450
Spargel Eugen 887, 900
Spärger Artur 399, 487
Sparmann Franz 1217
Sparovitz Gustav 980, 987
— Ludwig 665, 711
Sparrer Carl 359, 463
Spät Wilhelm 547, 1111
Spath Rudolf 955, 976
Späth Johann 894, 905
Spatz Alexius 723, 1106
Spatzier Alois 285, 592
— Friedrich 335, 449
— Georg 211, 275, 434
Spaun Hermann Freih. v. 1197, 1207
Spaur Philipp Gf. 603, 691
— -Burgstall Carl Gf. 673, 721
— — Johann Gf. 649
— zu Flavon und Valör Volkmar Gf. 138, 206
Spech Adolf 479, 1103
Specht Ferdinand Freih. v. 386, 555
— Otto 1115
Spechtl Artur 939, 1070
Speciall Kornell 390, 483
Speck Heinrich 380, 437
— Joseph 1160
— Oskar 369, 407
Speer Wilhelm 1170
Speil v. Ostheim Oskar Ritt. 307, 519
— — Rudolf Ritt. 909, 1030
Speiser Carl 60, 197
Speizer Joseph 804, 871
Spell Eduard 1152
Speltz Emerich 1126
Spengler Carl 1129
Spens-Booden Carl Freih. v. 283, 436
— — Joseph Freih. v. 789, 847
Sperber Joseph 1167
Sperk Alois 356, 402
— Otto 1190
Sperk Joseph 295, 435
Sperl Alfred 228, 488
— Anton 801, 847
— Johann 233, 386, 567, 568
— Joseph 1046, 1187
— Julius 269, 588
— Maximilian 366, 595
— Edler v. Raabthal Emil 226, 486
— Otto 800, 876
Sperlich Joseph 305, 609
Sperling Anton 236, 532
— Franz 1174
— Rudolf 197
Spernoga Johann 1095
— Richard 788, 869, 1048
— Robert 260, 596
Sperr Georg 1115
Spéry Odilon 657, 760
Speth-Schülzburg Franz Freih. v. 78
— v. Zwiefalten Sebastian Freih. 37
Spett Alfred 309, 427
— Ernst 686, 723
— Franz 681, 727
Spettmann Johann 326, 931
Spetzler v. Oltramar Carl 1209
Spévák Johann 359, 549
Spičák Carl 381, 509
Spička Wenzel 1168
Spiedl Rudolf 886, 898, 912
Spiegel Adolf 111, 1069, 1099
— Alfred 376, 485
— Ernst 340, 559
— Joseph 346, 405
— Robert 951
Spiegelberg Joseph v. 38
Spiegel-Diesenberg Joseph Gf. 672, 753
Spiegelfeld Carl Freih. v. 653, 667, 689, 694
— Joseph Freih. v. 185, 666, 689, 1046
Spiegl Emil 341, 585
Spiegler Eugen 385, 451
— Friedrich 1165
— Hermann 892, 905
Spielberger Kornelius 1180
Spieler Friedrich 1114
— Gustav 395, 549
— Johann 366, 495
Spielmann Carl 793, 836
— Emil Freih. v. 197
— Gustav 382, 523
— Max 386, 645
Spielvogl Viktor 261, 448
Spiero Alfred 334, 451
Spies Rudolf 259, 600
Spieschny Rudolf 1155
Spiess Carl 788, 840
— Franz 296, 323, 524, 595
— Heinrich v. 234, 930
— Hugo 790, 818
— Joseph 385, 415
— Moritz 63
— v. Braccioforte Artur 1214
— — August 58, 179, 238, 462
— — Silvio 235, 404
Spiethoff Erich 284, 636, 1028
Spilberger v. Spilwall Eduard 247, 631, 1031
Spilka Géza 660, 742
Spillenberg v. Hadusfalva Barnabas 348, 525
Spiller Alois 52, 92, 197
— Carl 131, 248, 462
— Ferdinand 54
— Joseph 302, 629
— Konrad 1209
— Oskar 352, 511
Spillmann Otto 266, 492
Spinar Alfred 330, 599
— Bohuslav 329, 637
— Joseph 351, 599
— Ludwig 265, 592
Spindler Adolf 324, 925
— Carl 221, 410
— Emil 272, 621
— Heinrich 136, 243, 440
— Herbert 284, 460
— Johann 235, 640
— Leopold Gf. 37
— Ludwig 253, 440
— v. Innberg Johann Joseph Freih. 36
Spinette Wladimir Freih. v. 179
Spinka Alexander 808, 826
— Joseph 357, 577
Spinnler Julius 316, 616
— Rudolf 887, 896
Spira Gustav 893, 903
Spirk Alexander 784, 856
Spirsitzky Julius 388, 537
Spitkó Franz 387, 571
Spitt Johann 390, 515
Spittal Oskar 318, 597
Spittler recte Spöttler Alphons 1060, 1184
Spitz David 949, 970
— Ernst 964, 973
— Friedrich 371, 471
— Gottlieb 811, 1188
— Julius 1115
— Leo 396, 431
— Maximilian 833, 1108
— Rudolf 941
Spitzár Friedrich 346, 533
Spitzauer Carl 892, 903
Spitzer Alfred 681, 743
— Carl 285, 921
— Edmund 267, 444
— Egon 958, 977
— Emil 374, 399, 403, 431
— Ernst 1116, 1172
— Felix 380, 451
— Hans 330, 587
— Heinrich 296, 452
— Hugo 295, 345, 490, 543, 807, 813
— Isidor 400, 535
— Jakob 380, 571
— Johann 1101
— Joseph 1206, 1218
— Leo 893, 905
— Martin 1116
— Maximilian 1060, 1184
— recte Spitz Oskar 890, 905
— Richard 300, 602
— Rudolf 299, 385, 601, 926
— Siegmund 231, 356, 546, 587
— Viktor 328, 449
— Wenzel 897, 1104
Spitzka Aurel 238, 602
Spitzl Wenzel 774, 877
Spitzmüller v. Tonalwehr Amadeo 206
— — Franz 68, 197
Spitznagel Adalbert 291, 932
— Ludwig 349, 425
Spitzner Richard 657, 706
— Rudolf 270, 602
Splényi v. Mihâldy Gabriel Freih. 34, 35
— v. Mihâldy Viktor Freih. v. 666, 744
Splichal Johann 240, 532
Splitek Jaroslav 379, 647
Spody Richard 947, 969
Spöhr Julius 407, 1124
Spoljarić Franz 225, 412
Spoljarić Stephan 275, 484
— Wladimir 312, 507
Sponar Johann 1167
Spondr Carl 891, 897
Sponer Eduard 375, 509
— Ernst 956, 976
— Johann 655, 760, 779, 815
— Joseph 1157
Sponner Albert v. 63, 179
— Alois 197
— Johann 239, 416
— Moritz 806, 827
Sporea Konstantin 396, 527

Sporer Eduard 316, 435
— Ludwig 392, 401, 471, 489
Spörer Norbert 307, 405
Spörl Adolf 244, 502
Sporn August 954, 967
— Ludwig 346, 403
Spörr Robert 954, 971
Spotheim David 1175
Spousta Wenzel 292, 540
Spranecky Wenzel 983, 1124
Sprang Georg 773, 823
Sprecher v. Bernegg Artur 121, 158
Sprenzel Anton 241, 629
Springer Adalfried 1143
— Alois 395, 611
— Anton 258, 263, 500, 922, 1100
— Carl 1149
— Gustav 329, 413
— Johann 429, 1120
— Maximilian 657, 766
— Moritz 197
— Raimund 298, 498
— Walter 289, 574
— Wilhelm 988, 1188
Springwald Stanislaus 249, 430
Sprinzel Friedrich 960, 980
Sprinzenstein Freih. v. Neuhaus Ernst Gf. v. 65
— Franz Gf. 684, 663
Sprinzenstein Max Gf. zu 670, 699
Sprinzl Franz 954, 971
— Joseph 317, 550
Spudil Bohuslav 259, 604
— Ottokar 362, 549
Spulak Edl. v. Bahnwehr Alfred 657, 703
— — Johann 65, 197
— — Robert 1144
— v. Elbstetten Ludwig Ritt. 139, 471
Spulak Emil 308, 427
— Ottokar 275, 456
Spuller Gustav 1114
— Viktor 369, 579
Spun-Strižić Jaroslaus v. 957, 972
Spunar Heinrich 425, 1011
Spunberg David 861, 1120
Spur Carl 1003
— Franz 777, 820
Spurny Anton 1151
— Ignaz 165, 815
Spurny Adolf Edl. v. 197
— Johann 1087
— Joseph 958, 977
— Otto 955, 967
Šrámek Anton 333, 457, 593
— Franz 386, 471
Šrámek Gottlieb 355, 473
— Joseph 333, 605, 1157
— Milos 277, 494
— Simon 809, 811
Šramek Anton 333
Šrauh Johann 249, 448
Srb Franz 952, 975
— Joseph 364, 591
Srbik Franz Ritt. v. 801, 879
— Heinrich Ritt. z. 808, 880
— Robert Ritt. v. 289, 630, 1035
Srdinko Gottlieb 885, 898
— Franz 1176
— Joseph 378, 599
Srebre Guido 806, 804
Sremčević Dušan 368, 433
Sréter v. Szanda Andreas 282, 538
Sretkow Konstantin 73, 103, 167, 997
Srinčich Paul 291, 444
Srkal Joseph 339, 515
Srkulj Joseph 259, 506
Srnka Carl 246, 506
— Hugo 258, 472, 944, 965
— Leopold 652, 698
— Rudolf 667, 693
Sroczyński Isaslaus v. 284, 928, 1037
— Michael Ritt. v. 371, 491
Šrom Zdenko Ritt. v. 999, 1030
Srp Ladislaus 776, 833
Srpek Alois 333, 609
Srstka Anton 290, 550
Šruta Carl 333, 627
Šrůtek Heinrich 270, 430
Šrůtek Rudolf 527, 1108
— Edl. v. Meerwall Ernst 185, 774, 818
Staader v. Adelsheim Joseph Freih. 34, 38
Staar Joseph 396, 549
Stabernak Joseph 955, 971
— Otto 805, 859
Stacel Johann 1010
Stach Franz 457, 1105
— Johann 292, 572
Stachelberger Albert 1227
Stachowicz Michael 401, 481
Stadion-Thannhausen und Warthausen Philipp Gf. 50
Stadlbauer Julius 372, 519
Stadler Bertold 321, 417
— Carl 339, 431
— Franz 684, 716, 805, 858, 1113
— Géza 1086
— Isidor 348, 537
— Israel 893, 907
Stadler Julius 363, 632
— Maximilian 292, 492
— Ödön 340, 439
— Rudolf 275, 524
— Theodor 331, 616
— v. Gestirner Richard 792, 874
— v. Wolfersgrün Heinrich 658, 762
— v. Wolfersgrün Kurt 270, 560
Stadlik Franz 957, 977
Stadlmayr Joseph 886, 906
— Leopold 338, 547
Staffenberger Friedrich 942
Staffler Maximilian 808, 821
Stäger Heinrich 244, 604
— Wilhelm 250, 562
Stagl Franz 683, 737
— Gustav 383, 497
— Konstantin 301, 520
— Paul 1146
Stáhala Friedrich 960, 977
— Julius Ritt. v. 794, 819
Stahlberger Carl 1218
Staić Branko 212, 284, 546
— Emil 233, 528
Stain Carl Leopold Gf. v. 32
Staindl Rudolf 62, 147, 1001
Stainer Joseph 285, 486
Stainl Joseph 236, 434
— Ludwig 892, 901
Stajer de Györ-Szent-Márton Stephan 991, 994
Stalitzer Ludwig 624, 1010
— Sebastian 890, 899
Stalzer Joseph 396, 415
Stamm Friedrich 885, 906
— Johann 1163
— Koloman 241, 476
Stammer Hennig Ludwig Arndt v. 79
— — Philipp v. 79
Stammhammer Paul 961, 968
Stamorai Johann 357, 467
Stampa Kajetan Gf. 32
Stampf Friedrich 944, 969
Stampfel Carl 258, 506
Stampfer Ludwig Ritt. v. 237, 639
Stampfl Adolf 283, 432
— Paul 1190
Stanchich Adalbert 353, 453
Stančiu Nikolaus 369, 932
Stanclik Joseph 880, 899
Standeisky Carl v. 197
— Heinrich v. 654, 718
— Oswald 793, 837
Standenath Rudolf 790, 819
Standera Johann 1182
Standhartner Heinrich 98, 1170
Stanek Johann 381, 495
— Joseph 1164
— Otto 336, 443
— Viktor 809, 856
Staněk Carl 293, 600
— Emil 946, 969
— Ferdinand 882, 908
— Ignaz 613, 1122
— Joseph 285, 444, 774, 850
Stange Maximilian 1225
Stangenhaus Isidor 1176
Stanger Adolf 235, 446
— August 227, 596
— Wilhelm 64, 179
Stangher Rafael 1227
Stangl Edmund 76
— Hugo 348, 629
Stangler Joseph Ritt. v. 687, 713
Stanić Basilius 1171
— Demeter 349, 445
— Georg 220, 462
— Simon 74
Staniek Ernst 1018, 1109
Stanischits Alexander 1138
Stanišić Ilija 393, 645
Stanislav Franz 1127
— Wilhelmine 1053
Stanka Alfons 302, 501
— Julius 72, 197
Stanke Peter 914, 1139
Stankiewicz Artur Ritt. v. 68
— Bronislaus 365, 421
— Carl 130, 237, 420
— v. Mogila Leonhard Ritt. 52, 57
Stanković Johann 69
— Nikolaus 1214
— Živan 220
Stankovics Geza 357, 497
Stankower Carl 892, 905
Stanoilović v. Stanogora Johann 53, 185
— — Stephan 234, 436
— — Wladislav 203
Stanovich Emil 397, 563
— Friedrich 351, 581
Stanowski Severin 1102
Stanslicki Adam 264, 584, 1031
Stanzl Rudolf 641, 1123
Starak Carl 345, 431
Staral Carl 1037
Stáray v. Sztára und Nagy-Mihály Alexander Gf. 727
Starčević Johann 881, 898
— Michael 78

Digitized by Google

Starch Heinrich 383, 423
Starck Anton 1214
— Emanuel 421
— Franz 1179
Staré Anton 1100
— Emil 957, 967
Starek Artur 356, 921
Stárek Franz 893, 899
— Ottokar 300, 560
Starhemberg Ernst Fürst 674, 699
— Gundaker Gf. 47
— Johann Ludwig Gf. 29
— Wilhelm Gf. 653, 730
Stark Alexander 330, 521
— Carl 383, 523, 892, 905
— Ernst Ritt. v. 297, 566
— Florian 891, 899
— Franz 391, 409
— Heinrich Ritt. v. 310, 607
— Hieronymus 271, 550
— Johann 279, 493, 540, 1106
— Joseph 782, 827
— Julius 960, 973
— Michael 375, 419
— Wenzel 557, 1122
Stárk Marius 247, 499
Stárka Emanuel 308, 409
Starkel Emmerich 280, 600
— Franz 260, 496
Starkl August 235, 582
— Edmund 285, 594
Starosolski Leopold 327, 411
Starrach Eduard 824, 1106
Starrak Viktor 294, 611
Stary Heinrich 373, 581
— Otto 240, 472
— Wilhelm 100, 882, 960, 1002
Stary Anton 423, 1104
— Carl 382, 473
— Heinrich 400, 629
— Joseph 246, 462
— Polykarp 1102
Starzecki Marian 804, 863
Starzewski Stanislaus Ritt. v. 274, 920, 1139
Starzikowsky Robert 376, 513
Starzinger August 1097
Starzynski v. Boguta Franz Ritt. 953, 967
Starzyński Alfred 1127
Stasina Anton 1113
Stasny Anton 1062, 1162
Šťastný Franz 1145
— Joseph 885, 898, 912, 1145, 1229
Staszkiewicz Carl 240, 428
— Heinrich 277, 584
— Joseph 300, 490
Stasznik Ämilian 1163
Stattinn Johann 200, 588
Staub Elemér 806, 827
— Lothar 957, 972
Stauber August Ritt. v. 1063, 1064
— Ernst Ritt. v. 1063, 1064
— Franz Ritt. v. 944, 974
— Joseph 885, 898
— Leopold 409, 1119
— Sylvester 885, 900
Stauch Anton 936, 1109
— Ferdinand 1074, 1103
Staud Johann 890, 907
Staudach Adolf Freih. v. 784, 827
Staudigl Richard 372, 581
Staudinger Carl 291, 442
— Gustav 269, 606
— Hugo 327, 551
— Oskar 680, 697
Staudt Carl 298, 921
— Friedrich 301, 578
Staufer Wilhelm 235, 629
Stauffer Adolf 798, 814
— Henryk 385, 591
Stava Julius 374, 647
Šťava Georg 384, 641
Stavěl Alois 720, 1110
Stavianiček Franz 1112
Staw Albert 1064, 1125
Stech Maximilian 265, 526
— Rupert 287, 548
— Wilhelm 1165
Stecher Franz v. 1214
— Othmar 357, 415
— Richard v. 783, 820
— Walter v. 282, 594, 1037
— v. Sebenitz Emil 65
Steckelhuber Carl 808, 831
Stecker Carl 328, 511
— Franz 1103
Steckerl Artur 963, 968
Stecklmacher Heinrich 337, 638
Stecz Eugen 257, 432
Steczkowski Marian 313, 509
Stedronsky Peter 339, 499
Stedry Guido 58
Štědrý Joseph 1190
Stee Johann 381, 513
Steeb Christian Ritt v. 65, 135, 154
Steer v. Csicsópólyán Franz 800, 837
Stefaits Eugen 254, 536, 1059
— Julius 392, 413
Stefan Eduard 286, 510
— Johann 1171, 1180
Štefan Peter 360, 533
Štefan Peter 1019, 1084
Stefani Emil 282, 612
Stefanik Igor 1090
Stefanov Johann 1161
Stefanović Alexander 98, 1004
— Duschan 317, 645
— Stephan 268, 602
Stefanovici Alexander 360, 1096
Stefanovics Peter 400, 487
Stefanovits Zsarko 373, 541
Stefanowici Alexander 483
Stefenelli v. Prentèrhof u. Hohenmaur Franz 242, 621
Steffan Alfred 803, 813
— Eduard 774, 872
— Emilie 1233
— Ernst 686, 701
— Franz 313, 636
— Heinrich 671, 715
— Moritz 779, 822
— Rudolf 385, 429
— Wilhelm 890, 899
— v. Illheim Johann 115, 157
Steffanini de Monte Arione Joseph 43
Steffanits Eugen 364, 521
Steffé Vinzenz 1228
Steffek Moritz 1028
— Rudolf 669, 753
Steffel Hubert 315, 423
Steffenelli v. Prenterhof u. Hohenmaur Joseph 675, 753
Stefić Rudolf 314, 467
Stefka Carl 1149
Stefko Adalbert 359, 624
Štefl Johann 955, 976
Stefliček Johann 942
— Leopold 956, 967
Steger Maximilian 957, 972
Stegmayer Franz 1150
— Heinrich 1077
Stegmüller Anton 280, 458, 1179
— Johann 885, 906
Stegnar Joseph 300, 550
— Raimund 1164
Stegner Alfred v. 266, 576
Stegu Joseph 1191
Stehlik Eduard 577, 1105
— Emanuel 273, 512
— Joseph 1190
— Sigismund 1177
Stehno Joseph 1169
Steidl Anton 351, 579, 1114
— Johann 1159
— Koloman 317, 639
— Maximilian 285, 634
— Philipp 65
— Rudolf 885, 906
Šteidl Alois 735, 1109
Steidler Carl 1113
Steier Kasimir 858, 1107
Steif Adolf 217
Steiffenberger Ludwig 294, 608
Steigelfest Siegfried 954, 967
Steigenberger Carl 367, 603
Steiger Adalbert 348, 531
— Carl 230, 422
— v. Danócz Julius Ritt. 666, 737
Stein Adalbert 357, 567
— Adolf 74
— Arnold 1163
— Artur 329, 421
— August 288, 580
— Carl 788, 864
— — v. 76, 230, 408
— David 336, 513
— Elias 372, 487
— Emmerich Freih. v. 47
— Ernst 392, 471, 802, 858
— — Ritt. v. 296, 450
— Felix 331, 481
— Franz 788, 859
— Jakob 392, 603
— Joseph 529, 1212
— Julius 290, 506
— Koloman 1113
— Leo 957, 972
— Leopold 366, 569
— Ludwig 964, 978
— Maximilian 802, 805, 811, 824
— Moritz 689, 1108
— Richard 338, 521
— Rudolf 264, 506, 680, 721
— Siegfried 1166
— Viktor 394, 511
— zu Lausnitz Friedrich Freih. v. 57
Steinacker Andor 1215
— Aurel 257, 478
Steinauer Johann 748, 1111
— Julius 1075
Steinbach Artur 360, 483
— Carl 296, 492
— — v. 77, 197, 296, 510
— Erwin 800, 868
— Florian 349, 477
— Franz 654, 754
— Friedrich 943, 974
— Jaroslav 561, 1094
— Johann 75, 197
— Joseph 332, 365, 489, 563
— Moritz 894, 905
Steinbauer Alois 372, 485
— Franz 302, 566
— Ludwig 559, 1126
Steinbeck Alfred 786, 819
— Gustav 809, 821
Steinberg Johann Edl. v. 65, 139, 157
Steinberger Joseph 392, 575

Digitized by Google

Steinberger Philipp 362, 633
— Simon 355, 571
Steinböck Adolf 315, 923
— Eberhard 314, 415
— Friedrich 304, 921
— Georg 790, 862, 911, 1136
— Joseph 63
— Richard 961, 968
Steinbrecher Anton 954, 967
— Carl 671, 716
— Eduard 401, 641
— Ernst 797, 831
— Friedrich 330, 417
— Rudolf 245, 426
— Viktorin 61, 185
— Vinzenz 252, 556, 1018
Steinbühler August 1199, 1229
— Robert 958, 968
— Rudolf 951, 966
— Theodor 955, 967
Steindl Alois 1161
— Carl Freih. v. 44
— Emil 389, 489
— Emmerich 784, 831
— Franz 355, 435, 753, 885, 902, 1187
— Georg 229, 498, 1002, 1045
— Julius 245, 380, 489, 538, 1014
— Rudolf 227, 516
Steindler Edmund 944, 965
— Gustav 1220
— Siegmund 601, 1120
Steindorfer Joseph 913, 1141
— v. Steindorf Ludwig 101, 1011
Steiner Adalbert 323, 471
— Adolf 1332
— Alfred 296, 464
— Anton 109, 1192
— Artur 941
— Benedikt 332, 641
— Carl 264, 323, 328, 373, 410, 547, 577, 579
— — Ritt. v. 59, 185
— Edmund 320, 595, 1076
— Eduard 1115
— Emil 347, 511, 801, 816, 1002
— Emmerich 345, 611
— Ferdinand 543, 1104
— Franz 953, 976, 1157
— Georg 301, 497
— Gregor 1115
— Gustav 271, 406
— Hans 331, 449
— Heinrich 291, 303, 348, 417, 476, 595, 1114
— Hubert 1110
— Hugo 373, 381, 585, 605, 795, 796, 813, 817, 959, 968
Steiner Isidor 246, 530
— Joachim 998, 1031
— Johann 64, 111, 271, 382, 459, 523, 560, 892, 905, 1103, 1121
— Joseph 332, 804, 889
— Julius 276, 590, 1130
— Konrad 1159
— Leo 340, 573
— Leopold 350, 593
— Max 392, 563
— Michael 340, 443, 889, 907
— Moritz 386, 597
— Oskar 960, 977
— Otto 277, 363, 496, 579, 808, 861, 953, 967
— Ottomar 946, 974
— Paul 373, 509
— Richard 1114
— Robert 363, 577
— — Ritt. v. 278, 414
— Rudolf 226, 278, 315, 394, 416, 490, 547, 562, 1168
— Stanislaus 1113
— Theodor 370, 509
— Viktor 240, 920
— Wenzel 1145
— Wilhelm 234, 309, 398, 483, 542, 604
Steiner-Göltl Edl. v. Auring Eugen 459
— Pfungen Hermann Freih. v. 684, 759
— Edl. v. Steinstätten Joseph 56, 197
— Edl. v. Treuendorf Franz 776, 880
Steinfeld Alois 343, 575
— Moritz 352, 481, 639, 1009
Steingass Guido 657, 662
— Robert 70
— Joseph 1144
Steingruber Alfred 699, 1005
Steinhard Arnold 350, 513
Steinhardt Hugo 776, 860
Steinhart Ferdinand Edl. v. 1213
— Franz Edl. v. 216, 1032
— Johann Edl. v. 1160
— Robert 666, 718, 1046
Steinhauer Hugo 359, 647
— Otto 394, 583
— Paul 893, 903
Steinhaus Géza 307, 413
— Oskar 603, 1106
Steinhauser Julius 777, 873
Steinhäusl Otto 302, 520
Steinherr Ludwig v. 55, 185
Steinhof Eugen 686, 767
Steinhuber Anton 668, 724
Steininger Alexander 341, 425
— Carl 681, 731
— — Freih. v. 119, 154
— Franz 670, 733
— Otto 680, 741
Steinitz Eduard Ritt. v. 65, 101, 154, 206
— Ferdinand 1116
Steinitzer Franz 132, 154
— Friedrich 290, 538, 1036
— Ludwig 911, 1100
Steinkellner Konstantin 804, 831
Steinlechner Adolf 57
— Carl 366, 611
— Rudolf 317, 549
Steinmann Heinrich 893, 901
Steinmetz Johann 396, 433
— Julius 309, 455
— Leopold 275, 430
— Nikolaus Freih. v. 33
Steinner-Göltl Edl. v. Auring Adalbert 296, 458
— — Eugen 315
Steinpach Alfred 318, 445
— Richard 250, 416
Steinprinz Carl 778, 835
Steinsberg Alfred 237, 598
— Moritz v. 125, 155
— Wilhelm 958, 977
Steinsdorfer Hugo 249, 450
— Viktor 289, 534
— Wilhelm 1076
Steinschneider Paul 361, 549
Steinwalter Carl 280, 410
— Viktor 366, 493
Steinwender Ferdinand 223, 502
Steinz Rudolf 390, 937
Steissel Markus 431, 1123
Stejnar Franz 136, 1143
Stejskal Carl 292, 360, 477, 530
— Franz 304, 921
— Gottlieb 947, 974
— Gustav 303, 310, 541, 556
— Joseph 388, 647
— Otto 361, 413
— Richard 887, 900
— Rudolf 789, 828
Stekl Ernst 378, 537
Štekl Joseph 266, 618
Štekláč Joseph 351, 543
Stelczer Viktor 1167
Stelczyk Thaddäus 273, 498
Stell Carl 229, 418
Stella Joseph 515
Steller Ignaz 398, 415
— Koloman 253, 534
Stellzig Ernst 340, 415
Stelzel Benno 298, 468
— Ernst 785, 840
— Paul 381, 527
— Robert 789, 843
Stelzer Franz 333, 541
— Paul Edl. v. 295, 460
— Richard 362, 455
Stelzl Oskar 72, 222, 488
— Paul 297, 554
Stelzmüller Gustav 895, 903
Stemmer Franz 310, 572
Stempel Franz 366, 579
Stempien Adalbert 393, 411
Stenczel Árpád 1102
Stengl Eduard 613, 1107
Stenglin Bernhard Freih. v. 313, 611
— Ernst Freih. v. 58
— Otto Freih. v. 668, 713
— Ernst 75, 1200, 1213
— Wilhelm 327, 624
Stentzer Carl 1155
Stenzel Carl 65, 311, 453
— Johann 1175
— Joseph 1174
Stenzinger Edmund 892, 903
Stenzl Alois 78, 185
— Carl 231, 606
— Franz 341, 557
— Joseph 866, 1119
— Richard 1131
Stepan Albin 332, 627
— Rudolf 332, 647
Štěpán Matthäus 255, 456
Štěpán Martin 1164
Štěpán Alexander 391, 423
— Carl 778, 847
— Franz 1178
— Gottlieb 962, 978
Stepanek Albrecht 302, 598
— Alois 75
— Maximilian 314, 409
— Ladislaus 957, 972
Štěpánek Jaroslav 307, 435
Štěpánek Joseph 252, 976
— Ottokar 684, 701
— Vratislav 381, 509
— Wenzel 1168
Stepanescu Joseph 777, 844
— Simeon 783, 837
Stephaics de Nemes-Déd Franz Freih. 37
Stephan EH. 23

Stephan Carl 266, 492, 806, 879
— Emil 337, 409
— Ludwig 1165
— Rudolf 1150
Stephani Gustav 1093
— Otto 294, 928
— Rudolf 98, 1009
Stephanie EH. 22
Stephanie Adolf 1075
— Carl 295, 602
Stephanowicz Kajetan 684, 751
Stephanyi Alois 297, 460
Stephelbauer Anton 966, 1187
Stephelbaur Johann 286, 518
Stephes Carl 268, 486
Stepischneg August 805, 873
Stěpka Franz 378, 509
Stepler Abraham 762, 1106
Štěpnička Georg 955, 976
Stepniczka Heinrich 259, 536
Stepper Bernhard 1010
Stępski Friedrich Ritt. v. 124, 207
— -Doliwa Ludwig Ritt. v. 784, 878
— — Richard Ritt. v. 797, 819
Šter Franz 378, 455
Sterba Franz 367, 583
— Julius 1191
Stěrba Silvester 1168
Štěrba Emil 298, 493
— Johann 1175
Sterbenz Alois 308, 556
Sterer Richard 343, 597
Stergar Anton 308, 465
Sterger Gustav 1070, 1098
Stering Franz 778, 820
Sterk Edmund 379, 521
— Emil 802, 868
— Oskar 955, 967
— Richard 804, 869
Stern Adalbert 367, 573
— Adolf 388, 611
— Alfred 389, 513
— Carl 386, 547
— Géza 962, 973
— Harry 959, 968
— Hugo 356, 384, 429, 467, 793, 842
— Izsó 377, 559
— Jenő 952, 971
— Julius 1115
— Louis 962, 968
— Ludwig 794, 827
— Maximilian 386, 467
— Michael 954, 967
— Moritz 349, 441
— Sándor 329, 537
— Siegmund 1152
— Viktor 395, 443
— vel Sperber Tobias 377, 483
Sternád Béla 374, 479
Sternat Alarich 256, 616, 1019
— Theodorich 1093
Sternbach David 1155
— Eduard Freih. v. 47
— Georg Freih. v. 357, 609
— Hermann Freih. v. 68, 168, 600
— Wilhelm 1115
Sternberg Adolf 1175
— Alfred 396, 557
— Armin 327, 439
— Endre 951, 971
— Heinrich 1177
— Joseph Gf. 268, 464
— Leopold Gf. 50
Sternberger Carl 67, 226, 496
Sterndahl Carl Joseph Freih. v. 33
Sterner Hermann 894, 909
Sternegg Johann 114, 1008
Sternfeld Jacques 373, 451
Sternhell Joseph 311, 449
Sternlicht Artur 367, 647
Sternschein Emanuel 1151
— Maximilian 1150
Sternschuss Johann 603, 1106
— Michael 573, 1106
Sterz Adolf 277, 625
— Friedrich 1199, 1229
— Rudolf 948, 970
— Edl. v. Ponteguerra Adolf 226, 446
Sterzi Anton v. 179
Sterzinger Gustav 372, 585
Stessel Konstantin 794, 836
— Rudolf 348, 937
Stesser v. Rajna u. Körösladány Georg 179
Stetkiewicz Armand Ritt. v. 259, 570
— Armin Ritt. v. 413, 1126
Stetten Norbert Freih. v. 792, 858
Stettina Ernst 267, 600
Stettner Emil 217, 385
— Paul 607
Steuer Eugen 390, 447
— Friedrich 1114
— Heinrich 346, 403
— Tullio 1043, 1159
Steurer Hermann 209
Steydl Franz 360, 437
Steyrer Eduard 670, 715
— Ernst 667, 770, 1036
— Hermann 797, 861
— v. Edelsberg Carl 43
Steyskal Julius Ritt. v. 796, 872
Stiasny Alois 294, 598, 1155
— Carl 332, 607
— Gustav 952, 979
— Johann 1224
— Joseph 310, 471
— Ladislaus 265, 532
— Rudolf 806, 819
— Siegmund 1114
— Wilhelm 1181
Stiassni Rudolf 962, 973
Stiassny Emil 793, 834
— Otto 1190
Stiassny Eduard 940
— Hugo 954, 967
Stiastka Carl 300, 554
Stiászny Ferdinand 256, 536
Stibenegg Franz 495, 1009
Stibor Anton 360, 463
— Johann 399, 645
Stiborsky Joseph 912, 1137
Stich Ferdinand 311, 613
— Wenzel 267, 406
Sticha Carl 302, 550
— Rudolf 276, 550
Stickel Carl 283, 935
Sticker Ludoviko 377, 559
Stiebal Johann 101, 1009
Stieber Anton 386, 585
— Carl 306
— Johann 1150
— Joseph 1178
— Ottokar 1117
— Wenzel 808, 846
— -Kager v. Stampach Carl Freih. 1219
— Edl. v. Stürzenfeld Carl 54
Stieböck Alois 286, 462
Stieder Ernst 656, 742
Stiedry Fritz 809, 816
Stief Artur 962, 438
Stiegler Adolf 259, 534
— Julius 389, 533
Stieglitz Gustav v. 197
Stielly Carl 324, 447
— Walter 310, 447
Stienitzka Rudolf 914, 1138
Stiepani Rudolf 674, 721
Stiepl Max 806, 879
Stiepöck Hermann 321, 569
Stierhof Johann 369, 575
Stietka Rudolf 332, 455
— v. Wachau Maximilian Freih. 47
Stift Magnus 794, 814
Stifter Anton 311, 579
— Carl 888, 900
— Rudolf 1164
— Zdenko 311, 617
Stiger Gustav 358, 575
Stigler Alois 247, 534
— Joseph 716, 1119
Stiglič Eduard 959, 980
Stiglić Friedrich 1168
— Toma 1178
Stiglitz Adalbert 1180
Štika Joseph 296, 426
— Ottokar 232, 644
Stikarowsky Koloman 669, 756
— Eugen 668, 756
Štiksa Jaroslaus 363, 517
Stilinović Michael 485, 1119
Still Julius 1169
Stillebacher Franz 323, 423
Stiller Joseph 78
Stillfried und Rathenitz Adolf Freih. v. 77, 232, 402
— — Carl Freih. v. 93
Stimpfl Edgar 797, 878
— Theodor 671, 699
Stindl Carl 72, 774, 867
Stingelmayer Robert 786, 866
Stingl Carl 683, 697
— — Edl. v. 299, 562
— Gustav Edl. v. 66, 179, 281, 562
— Hermann 798, 816
— Joseph 341, 583
— Max 959, 977
— Theodor 68
— de Várfalva Franz 667, 732, 1050
Stiotta Alfred 220, 404
— Ferdinand 403, 1010
— Kamillo 249, 544
Stipanović Budislav 1214
— Jaroslav 63, 148, 164, 215
Stipčić Cäsar 886, 898
Stipek Richard 1218
— Theodor 148, 216
Stipetić Georg 1224
— Wilhelm 288, 922, 1034
Stipperger Hubert 1225
Stipsicz Joseph Freih. v. 164, 855
— v. Ternowa Carl Freih. 670, 703
— zu Ternowa Joseph Freih. v. 37
Stirner Paul 369, 499
Štis Franz 963, 978
Stitkovec Oskar 326, 583
Štitkovec Joseph 789, 857
Stitz Johann 777, 839
Stix Georg 785, 879
— Konstantin 1228
Stjepanović Johann 284, 556
Stleber Carl 564
Stluka Wenzel 692, 770
Stobiecki Zdislaus Ritt. v. 511, 1109
Stoček Franz 258, 420
Stochmal Joseph 302, 474

Digitized by Google

Stock Anton 1181
— Carl 779, 879
— Edmund 667, 751
Stockar v. Bernkopf Carl 73, 169, 828
Stockart v. Bernkopf Benvenuto Freih. 238, 634
— — Carl Freih. 246, 646
Stockau Georg Gf. 58
Stocker August 399, 489
— Eduard 887, 900
— Joseph 794, 833
Stockert Carl 1214
Stockhammer Emmerich 352, 471
— Julius 296, 486
— Rudolf 308, 501, 805, 877
Stöckl Franz 240, 524
— Manfred 373, 461
— Sigismund 1233
— v. Gerburg Ferdinand Ritt. 1174
Stocklöw August 599, 1110
Stockmann Wilhelm 982
Stockmayer Carl 1128
Stöckner Edl. v. Sturmau Alois 92
Stoczek Hugo 233, 420
Stodola Franz 380, 443
Stodolni Julius 391, 553
Stodolowsky Richard 808, 851
Stodulka Joseph 283, 627
Stoehr Artur 699, 1110
— Otto 961, 973
Stoekel Salomon 1101
Stoetter Carl 328, 429
Stöffel Oskar 316, 485
Stoffer Albert 794, 873
— von Vecseglő Joseph 185, 800, 826
Stöger Adolf 381, 531
— Carl 303, 447
— Eugen 1176
— Franz 892, 903
— Joseph 888, 898
— Sebastian 794, 877
— Viktor 798, 816
— -Steiner Gustav 970, 1122
— v. Steinstätten Rudolf Edl. 75, 171, 201, 1044
Stögermayer Alois 991, 995
— Leopold 1200, 1229
Stohandl Otto 234, 462
Stohanzl Carl 290, 615, 1049
Stohl Carl 1037
Stohr Heinrich 1156
Stöhr Anton 130, 1128
— Carl 329, 413
— — v. 204
— Guido v. 489, 1011
— Hermann 333, 559
— Julius 1215
— Ludwig 282, 470, 1058
Stöhr Paul 876, 1129
— Richard 323, 435
— Robert 954, 967
— Viktor 948, 975
— Wratislaw 950, 975
Stoi Raimund 295, 520
Stoian Johann 304, 503
Stoica Michael 297, 408
— Sebastian 361, 529
Stoisavljević Mladen 774, 869
Stoiser Friedrich 1230
Stoišić Julius 337, 647
Stoisich Adalbert 316, 570
Stoits Peter 185
Stoja Nikolaus 802, 841
Stojałowski de Sternberg Wladimir 393, 461
Stojan Fidelius 1156
— Johann 387, 643
— Viktor 356, 599
Stojanel Joseph 72
Stojanović Emil 1151
— Gabriel 240, 588
— Laurenz 140, 1009
Stojanovits Viktor v. 665, 742, 1050
Stojanowski Johann 1087
Stojdl Joseph 300, 592
Stojec Joseph 389, 641
Stojic Woin 287, 570
Stojsavljević Stephan 1074
Stokart v. Bärnkopf Joseph Freih. 42
Stökl Erich 1028
Stoklaska Carl 258, 627
— Johann 393, 441
— Paul 291, 550
Stolarczyk Paul 389, 449
Stolarik Franz 397, 535
Stolberg zu Stolberg Günter Gf. 58
Stolc Carl 952, 975
Stolfa Rudolf 312, 480
Stoliczka Maximilian 391, 645
Stoll Franz 354, 537
— Joseph 392, 577
— Moritz 675, 713
Stollár Adalbert 669, 733
Stolle Anton 1181
— Carl 797, 861
— Franz 352, 437
— Max 799, 863
Stollowsky Theodor 769, 1121
Stolmár Aladár 381, 571
— Géza 355, 465
Stolniczki Aladár 670, 742
Stolz Alexander 258, 424
— Carl 323, 517
— Friedrich 804, 838
— Joseph 279, 546
— Leo 1077
— Norbert 796, 817
— Otto 374, 495
Stolz Rudolf 252, 440
— Wenzel 1150
Stolzenberg Friedrich 309, 529
Stölzle Heinrich 653, 700
— Norbert 687, 703
Stome Joseph 956, 977
Stomm Georg Gf. 214, 233, 508, 999
Stonawski Carl 807, 861
— Eduard 956, 977
— Johann 680, 763
— Rudolf 668, 771, 1046
Stonner Carl 375, 591
Stopar Joseph 370, 455
Storch Carl 1051
— Joseph 1127, 1200, 1229
— Viktor 1102
Storck Carl Ritt. v. 662, 750
— Stephan 885, 899, 1058
Störmer Heinrich Ritt. v. 961, 422
Storozyński Adolf 293, 566
— Joseph 283, 452, 1058
Störzl Joseph 360, 491
Stosch Alfred 798, 811
— Heinrich 808, 812
Stosić Anton 325, 645
Stosius Artur 962, 968
— Leo 349, 601
— Richard 801, 811
Stössel Ludwig 259, 626, 1028
Stosz Friedrich 297, 602
Stotter Adolf 340, 441
— Alexander 384, 565
Stotz Alfred 1004, 1059
— Carl 265, 602
Stötzer Robert 348, 569
Stouda Johann 265, 516
Stoupa Otto 945, 974
Stöver Ferdinand 296, 556
— Gustav 57
Stovicsek Franz 383, 413
Stowasser Gustav 76, 109, 216
— Johann 953 971
— Edl. v. Feldtreu Anton 779, 857
Stoy Carl 1064, 1122
Straberger Theodor 351, 613
Strach Viktor 234, 420
Strache Adolf 306, 498
— August 795, 837
— Joseph 300, 541, 1181
— Robert 795, 880
Strack Johann 918, 1138
Stracka Franz 1144
Stracker Carl 203
Strada Julius v. 656, 730
Stradal August 808, 858
— Emanuel 805, 857
— Franz 797, 877
Stradinger Johann 383, 569
Straetz Maximilian 796, 861
Straffner Joseph 370, 499
Strahammer Johann 298, 454
Straić Konstantin 268, 524
Strain Nikolaus 232, 570
Straitiariu August 326, 463
Strak Franz 61
Straka Adolf 783, 831
— Albert 1230
— Anton 273, 574, 1175
— Augustin 370, 599
— Ferdinand 382, 443
— Franz 356, 358, 393, 423, 529, 587
— Ignaz 257, 406
— Rudolf 395, 457, 503, 1105
Strakele Viktor 332, 417
Strakosch Alexander 367, 587
— Paul 373, 575
— Rudolf 797, 856
— Walter 963, 973
Stralendorff Julius Freih. v. 788, 829
Strambach Franz 1146
Strametz Georg 1145
Stramitzer Friedrich 259, 580
Strańak Anton 314, 417
Strandl Adolf Edl. v. 197
Stráner Eugen 777, 843
— Julius 1113
— Edl. v. Tarcsaliget Friedrich 197
— — Johann 251, 632
Stranetzky Kajetan 391, 595
Stranik Carl 253, 588
— Heinrich 67, 197
Strankmüller Carl 846, 1126
Stransky Erwin 1115
— Johann 233, 442
— Ludwig 140
— Maximilian v. 298, 620
— Rudolf Edl. v. 289, 584
— v. Heilkron Emil 675, 708
— Edl. v. Stranograd Alexander 323, 495
— — Franz 216
— — Klemens 323, 409
Stransky Anton 100, 1010
— Joseph 372, 443
— Julius 535, 1123
— Leo 360, 491
— Ludwig 1001
Stránsky Anton 398, 593
— Franz 291, 490

Digitized by Google

Stránský Alfred 348, 419, 1097
— Carl 268, 436
Stranszky Julius 949, 970
Straschill Johann 1094
Straschiripka-Canon Hans 1217
Sstraschnov Otto 964, 978
Straširibka Joseph 1102
Strass Alois 1115
— Friedrich 261, 470
— v. Hohenstraeten Carl Ritt. van der 790, 831
Strasser Acbatius 669, 737
— Albert 808, 868
— Alois v. 70, 197, 355, 591
— Carl 60, 163, 569, 955, 989
— Ephraim 1115
— Franz 399, 529, 963, 968
— Friedrich 257, 265, 428, 462
— Julius 333, 573, 668, 720
— Konstantin 303, 420
— Maximilian 264, 462, 1134
— Oskar 371, 409, 1097
— Rudolf v. 791, 832
— v. Neudegg Wolfgang Freih. 31
— Edl. v. Obenheimer Franz 773, 827
— — Hugo 283, 488
— — Joseph 77, 220, 614
— — Ludwig 282, 484
Strassern Albert Ritt. v. 54
Strassmann Bernhard 1163
— Oskar 350, 511
— Otto 376, 643
Strassmayer Germain 333, 549
Strassoldo-Graffemberg Julius Gf. 48
Strastil v. Strassenheim Edmund 286, 442
Stratil Johann 256, 548
Stratimirović de Kulpin Milan 256, 404, 1135
Straub Albert Ritt. v. 206
— Alois 321, 403
— Eugen 99, 206
— Günter Ritt. v. 1216
— Johann 206, 352, 503
— Konrad Ritt. v. 247, 512
— Oswald Ritt. v. 1230
Straube Alexander 391, 403
— Robert 509, 1121
Straubert Isidor 64
Strauch Alexander 1170
— Carl 238, 452
— Ludwig 341, 409
Strauss Adolf 390, 587
— Carl 1097
— Emil 356, 537
— Felix 394, 547
— Franz 258, 586
— Hugo 796, 824
— Johann 782, 837
— Joseph 262, 496
— Samuel 378
— Siegfried 801, 822
— Siegmund 954, 955, 967, 976
— Viktor 397
— Edl. v. Eichenlaub Alexander 62
Sträussler Ernst 1077, 1108
Strausz Armin 1165
— Ignaz 327, 411
— Ludwig 802, 825
— Max 376
— Maximilian 505
— Paul 806, 827
— Samuel 467
— Viktor 563
Strawiński Eduard Ritt. v. 666, 751
Strażsek Joseph 342, 533
Streb Leopold 286, 422, 1049
Strebel Carl 272, 424
Strébely Joseph 995, 1188
Streck Georg 330, 559
Stréda Eugen 291, 412
Streeruwitz Ernst Ritt. v. 676, 701
— Johann Ritt. v. 63, 197
— Ottokar Ritt. v. 653, 712
Streicher Alois Freih. v. 55, 197
— Carl Freih. v. 112, 156
— Franz 1152
— Heinrich Freih. v. 49
— Siegfried 955, 980
Streichert Othmar 64, 138, 164, 215
Streintz Hermann 664, 689
Streinz Franz 55
Streissler Paul 1176
Streit Adolf 489, 1124
— Edmund 915, 1139
— Egon 308, 431
— Emil 1173
— Kilian 911, 1140
— Leopold 1146
— Severin 185
Streitenfels Emmerich 197, 1062, 1162
Streiter Oswald 393, 429
Streitfeld Robert 373, 463
Streitfelder Marie 1054
Streith Alfred 328, 569
— Rudolf 232, 614
Streitschek Otto 268, 568
Streitz Gustav 323, 431
Strejček Adolf 390, 407
— Joseph 1152
Strekelj Joseph 295, 584, 1058
— Oskar 318, 421
Strekelj Anton 1165
Strelinger Koloman 1172
— Leopold 1116
— Viktor 1115
Strell Paul 230, 468
Strelly Hermann 1061, 1123
Strem Edmund 1191
Strempl Wilhelm 281, 410
Streng Joseph 479, 1111
Strenger Otto 884, 904
Strengier Anton 259, 608
Stressler Ludwig 241, 632
Stretti Siegfried 958, 977
Streubel Robert 1093
Strial Zdenko 792, 823
Strich Heinrich 321, 928
Stricker Hermann 671, 758
— Joseph 236, 414
Strickner Martin 354, 579, 1097
— Rudolf 265, 584
Strictius Rudolf 374, 555
Striebe Eduard 911, 1140
Striebl Carl 280, 514
Strigl Carl 308, 463
— — Ritt. v. 52, 197
— Edmund Ritt. v. 780, 848
Střihavka Wilhelm 1011
Strik Joseph 243, 420
Strimpl Eduard 942
Strinovich Eugen 271, 526
— Stephan 280, 484
— Wilhelm 301, 488
Strisch Emil 1016, 1108
Střítecký Augustin 957, 977
Střiž Adalbert 342, 643
— Johann 367, 417
Střízek Viktorin 371, 471
Strnad Bruno 1217
— Carl 317, 347, 473, 937, 1217
— Emil 78, 881, 910
— Ferdinand 282, 506
— Franz 1178
— Johann 397, 605
Strobach Gustav Edl. v. 441, 1122
Strobel Alexander 1163
— Eugen 363, 565
— Rudolf 342, 585
Ströbinger Franz 367, 459
Strobl Alois 338, 587
— Anton 361, 417, 893, 905
— Emil 344, 585
— Eugen 956, 972
— Franz 805, 808, 841, 873
— Guido 254, 562
— Joseph 263, 578, 891, 899
— Kajetan 392, 485
— Max 377, 541
— Richard 288, 462, 797, 877
— Stanislaus 912, 1136
— Viktor 795, 819
— Wilhelm 804, 843
— Edl. v. Ravelsberg Ferdinand 652, 703
— — Rudolf 653, 710
Ströbl Adolf 321, 563
— Alois 268, 494
Stroca Johann 1221
Ströcker Carl 1151
Strocki Anton 1133
Strohal Richard 225, 428
— Theodor 775, 849
Strohalm Franz 369, 517
— Joseph 960, 978
Ströher Vinzenz 228, 924
Strohmayer Alfred 887, 908
— Carl 61
Strohmeier Joseph 353, 937
Strohmer Carl 239, 416
— Eduard 224, 510
Strohoffer Ludwig 266, 502
Ströhr Adolf 131, 157
— Ferdinand 240, 544
— Heinrich 202, 1033
Strohschneider Carl 892, 897
— Friedrich 1176
— Otto 808, 821
Strohuber Hermann 134, 207
Stroka Kasimir 805, 863
Stromenger Johann 799, 861
Stromfeld Aurel 211
Strommer Viktor 272, 496
— Viktorin Ignaz 1087
Strompf Oskar 334, 469
Stromszky Alexander 1225
Stropnik Carl 304, 558
Stross Franz 357, 545
— Oskar 1111
Strosse Edl. v. Hofwehr Carl 299, 470
— — Franz 283, 560, 1014
— — Joseph 185
— — Rudolf 207
Strosz Paul 368, 541
Strösznor Adalbert 535, 1109
Strouhal Johann 441, 1095

Digitized by Google

Strubecker Friedrich 281, 617, 1035
Struckl Richard 397, 515
Strudthoff Julius 1213
Struk Basilius 392, 517
Strumieński Julius 301, 550
Strunč Adalbert 1176
Strunz Alfred 786, 816, 1036
— Carl 951, 975
— Eugen 659, 744
— Franz 800, 857
Strupi Jaroslav 116, 202
Struppl Alfred 303, 616
Struska Johann 1051
Strýček Joseph 1106
Strycharski Johann 1116
Strzálka Michael 367, 427
Strzechowski Carl 169, 556
Strzelba Alexander 289, 434
Strzelecki Siegmund Ritt. v. 654, 762
— Wladimir Ritt. v. 789, 861
Strzetelski Maryan 390, 929
Strzízek Joseph 776, 859
Strzygowski Viktor 655, 754
Strzyżowski v. Strzyżów Marian Ritt. 368, 491
Stubel recte Mordak Ferdinand 1164
Stubenberg Joseph Gf. 677, 689
— Kamillo, Gf. 656, 694
Stubenrauch Artur Ritt. v. 822, 1124
Stubla Stephan 1150
Stubna-Bajo Daniel 221, 602
Stubner Wilhelm 916, 1139
Stubőck Ludwig 951, 966
Stuchetz Robert 301, 405
— Viktor 354, 439
Stuchlik Johann 1178
— Leo 1176
— Otto 276, 550
— Rudolf 323, 509
— Wenzel 312, 542
— Wladimir 948, 975
Stuchly Carl 245, 402
— Ernst 321, 427
— Leopold 228, 430
Stuchly Eugen 374, 563
— Richard 295, 414
Stuchly Theodor 1005
Stüdemann Robert 285, 552
Studenik Rudolf 785, 801
Student Franz 805, 862
Studený Adolf 883, 909
Studnička Johann 1132
Studnicki v. Gizbert Miecislaus 803, 856
Studniczka Carl 317, 491
Studziński Alexander 242, 502
Stüger Carl 638, 1122
Stugger Emil 383, 435
Stuhlhofer Joseph 383, 919
Stuhlmüller Richard 329, 493
Stuller Ladislaus 671, 738
Štulpa Joseph 292, 586
Stummer Eduard 346, 620
— Gustav 1213
— v. Tavarnok Carl Freih. 669, 735
— v. Traunfels Robert Ritt. 884, 900
Stummvoll Leopold 1003
Stumpe Robert 356, 618
Stumpf Anton 797, 857
— Carl 358, 443
— Christoph 891, 903
— Franz 359, 551
— Joseph 365, 551
— Julius 1059, 1183
— Otto 260, 442
— Theodor Edl. v. 270, 929
— Viktor 1167
Stumpfhauser Carl 391, 603
Stümpfl Heinrich 310, 460
Stumpfohl Anton 1076
Stumvoll Leopold 1170
Stundl Emil 912, 1139
Stupar Anthäus 1232
— Paul 1205, 1212
Stuparević Georg 339, 641
Stupka Eugen 382, 485
— Joseph 59, 62, 197
— v. Györvár Theodor 67
Stuppacher Ludwig 325, 936
Sturany Viktor 1164
Stürgkh Joseph Gf. 201, 504
Sturm Adalbert 955, 967
— Adolf 197
— Albert 786, 811
— Alexander 955, 966
— Anton 1086
— Carl 376, 509
— Eduard 660, 712
— Franz 782, 865, 1014
— Gabriel 259, 488
— Gustav 244, 612
— Hugo 279, 562
— Joseph 913, 1136
— Rudolf 1131
Sturm Franz 1167
Sturmann Rudolf 390, 607
Stürmer Alexander 295, 458
— Armin 806, 811
— Joseph 283, 538
— v. Zalatna Alexander 71, 197
Stursa Johann 102, 1103
— Rudolf 372, 499
Sturz v. Balmar-Ujváros Anton 69
Sturza Hugo 955, 971
— Johann 1116
Stusák Carl 654, 708
Stusche Julius 264, 546
— Viktor 128, 207
Stutterheim Alfred Freih. v. 1167
— Carl v. 45
— Franz v. 46
— Joseph Freih. v. 47
— Siegfried Freih. v. 304, 929
Stutz Carl 207
— Heinrich 245, 560
— Joseph 344, 443
Stütz Engelbert 327, 499
— Maximilian 383, 547
Stützel Stephan 1063, 1064
Stutzmann Franz 317, 571
Stux Alexander 357, 477
— Ladislaus 357, 589
Štverák Joseph 1178
Stwrtnik Augustin Freih. v. 41
— August Freih. v. 49
Styblik Gustav 429, 1111
Styczen Stanislaus 358, 581
Stypa Thomas 372, 597
Styrsa Wenzel 202, 502
Štýrský Friedrich 278, 642
Suardi Emil Gf. v. 70, 197
Šuba Libor 380, 509
Subak Ernst 964, 968
— Oskar 953, 976
— Richard 357, 647
— Walter 800, 857
Šubak Ernst 808, 818
Subaky Viktor 361, 479
Šubelj Johann 345, 445
Suberle Ladislaus 223, 456
Šubert Carl 952, 966
— Franz 356, 937
— Johann 361, 457
Subotics Engelbert 270, 436
Succovaty v. Vezza Eduard Ritt. 62, 116, 152, 574
Sučević Alexander 304, 455
Suchan Carl v. 61, 197
— Gottfried v. 73, 166, 758
Suchan Jaroslav 791, 868
— Maximilian v. 668, 756
Suchanek Adam 225, 414
— Anton 1159
— Emanuel 251, 490
— Erwin 216, 1024
— Rudolf 337, 421
— Viktor 322, 936
Suchánek Franz 1170
— Johann 1069, 1183
— Ladislaus 1084
Sucharda Carl 379, 577
Suchecki Sigismund 807, 811
Sucher Alfons 218, 279, 920
Šuchma Johann 1162
Suchinski Peter 1167
Suchomel Alfred 1214
— Hugo 1072, 1173
— Joseph 320, 579
— Wilhelm 773, 830
Suchy Alfred 802, 813
— Eugen 1174
— Julius 249, 482, 1075
— Leo 357, 641
— Moritz 353, 542
— Oskar 885, 908
— Rudolf 795, 856
— Siegfried 738, 1109
— Theodor 72, 158
Suchy Alfred 316, 575
— Carl 356, 645
— Guido 271, 448
— Joseph 509, 1088, 1107
— Renatus 960, 977
— Rudolf 305, 570
— Vinzenz 354, 417
— Wladimir 380, 647
Suciu Aaron 293, 524, 1097
— Aurel 297, 542
— Fülöp 353, 405
— Silvius 306, 556
Sucker Martin 306, 526
Sück Jakob v. 43
Suda Carl 1222
— Eduard 249, 508
— Friedrich 955, 976
— Ottokar 282, 558
Sudek Johann 346, 589
Suden Georg Freih. v. 41
Suel Moritz 385, 587
Sueng Eduard 311, 510
Suess Gustav Edl. v. 71
Sufić Eugen 315, 445
Suflaj Carl 314, 636
Sugár Andor 1177
— Edmund 383, 413
— Elemér 961, 973
— Eugen 345, 505, 938, 972
— Samuel 381, 535
— Viktor 783, 826
Sugg Hugo 360, 555
Suha Ernst 277, 502
Suhay Emmerich v. 609, 742
— Erwin v. 1001, 1066
Šuhay Artur v. 1222

Suida Wilhelm 684, 757
Suk Adalbert 1167
Suk Johann 1103
Sükösd Eugen 537, 1105
Sukrić-Bajraktarević, Hozda Ahmed Effendi 1091
Sukup Johann 288, 642
Sulacsik Ludwig 338, 557
Sulák Fulgentia 1056
Sulc Johann 792, 852
— Rudolf 946, 974
— Wenzel 962, 978, 1167
Sulda Franz 1103
Suldowsky Alfons 788, 832
Sulek Ludwig 225, 464
Sulentić Wladimir 267, 568
Sulimirski v. Lubicz Veit 326, 461
Sulke Franz 1131
Sułkowski Edgar Fürst 657, 734
— Viktor Fürst 677, 729
Sully Zoltán 283, 608
Sulutiu-Sterka Johann 331, 463
Sulyok Emmerich 273, 504, 1015
Sum Anton 360, 597
— Joseph 355, 631
Sümeghy Ladislaus 371, 469
Sümegi Ladislaus 375, 507
— Zoltán 1168
Sumerauer Georg 276, 442
Summer-Brason Edmund Ritt. v. 197
Sumonja v. Jezero Nikolaus 255, 644
Sündermann Ludwig 206
Sunko Humbert 948, 966
Sunstenau v. Schützenthal Friedrich Freih. 49
Supanc Emmerich 665, 744
Šupica Milan 347, 459
Supp Raimund 331, 628
— Theodor 670, 742
Suppan August 809, 874
— Ettore 341, 609
Suppantschitsch Carl 683, 757
— Leo 788, 822
— Otto 950, 966
— Wolfgang 1215
Suppersberger Andreas 340, 445
Sura Joseph 475, 1111
Šuran Johann 459, 1094
Surányi Desiderius 542, 453
— v. Nagysurany Ladislaus 277, 446
— Ludwig 362, 487
— v. Nagysuranyi Franz 145, 157
Surmin Rudolf 308, 534
Suschnig Carl 314, 429
Suschnik Joseph 393, 505
Susić Adolf v. 55, 197
Susich Anton v. 197
Sušický Ferdinand 227, 506
Sušnik Anton 392, 455
Susoi Johann 345, 523
Süss August 1074
— Carl 282, 625
— Joseph 1177
— Lothar 1215
Süsser Carl 336, 433
Sussmann Anton 257, 408
— Stanislaus 685, 745
Süssmann Max 384, 459
Süssmilch Ernst 61
Süssner Emil 789, 811, 946, 979
Süsswein Julius 1115
Šusta Joseph 359, 549
Šustala Ladislaus 371, 443
Šustera Miroslav 370, 549
Šustr Joseph 293, 582
Suszko Peter 368
Šuteö Stephan 368, 487
Šutka Paul 350, 411
Sutter Gottlieb 1148
— Guido 893, 903
— v. Adeltreu Johann 54
Suttner Andreas 287, 602
— Candidus Freih. v. 662, 692
— Carl Freih. v. 672, 695
— Franz 279, 558, 1075
— Oskar 284, 598, 1037
— Richard Freih. v. 331, 626
Šuvić Stephan 755, 1122
Suvich v. Bribir Eugen 61, 185
— — Theodor 162, 990, 996
Suwa Albert 342, 583
Suyer Eugen 1129
Sužnević Carl, 179, 297, 630
— Richard 808, 880
Šváb Johann 392, 457
Svåby v. Svabócz Rudolf 293, 534
Švacha Miloš 1166
Svachulay Georg 800, 829
— Zoltán 686, 741
Svačina Hugo 329, 924
— Jaroslav 964, 978
— Johann 1167
— Ottokar 1177
— Wenzel 360, 443
Švadlenka Franz 894, 901
Švagr Emil 368, 643
Švanda Adolf 1048, 1105
Švandrlik Joseph 322, 613
— Stanislaus 955, 976
Svára Joseph 942
Švarc Siegmund 1114
Svárovsky Ladislaus 386, 549
Svastits Edmund 1177
— Joseph 276, 588, 1058
Svátek Libor 1231
Svátoň Anton 779, 853
— Friedrich 272, 594
— Joseph 1167
— Kamillo 316, 519
Svatoš Friedrich 946, 974
— Johann 593, 1107
— Viktor 727, 1112
Svatuška Carl 369, 473
Švec Alois 310, 936
— Wenzel 1086
Svěcený Rudolf 378, 555
Svéda Ottokar 893, 905
Svehla Paul 333, 453
Svéhla Koloman 1099
Švejda Augustin 377, 581
Švejkovsky Rudolf 378, 551
Šverdik Johann 884, 900
Švestka Joseph 1113
— Wenzel 1165
Svetec Albin 665, 762
Svetek Alfons 293, 642
Svetić Joseph 226, 480
Svetlin Johann 386, 435
Svidenský Franz 343, 427
Sviderszky Aladar 390, 477
Svitak Carl 1216, 1227
Sviták Wenzel 801, 846
Svoboda Alois 377, 423
— Anton 381, 398, 601, 645
— Carl 390, 563, 1165
— Eduard 960, 977
— Emanuel 316, 673, 569, 647
— Emil 353, 483
— Ferdinand 56, 778, 860
— Franz 226, 264, 508, 604
— Heinrich 280, 779, 867, 924
— Jaroslav 354, 621, 986, 989, 1116
— Johann 353, 801, 853, 892, 905, 937
— Joseph 1176
— Leopold 789, 846
— Ludwig 393, 577
— Ottokar 377, 641
— Ottomar 1158
— Oswald 1176
— Raimund 294, 642
— Vinzenz 949, 975, 1070, 1090
— Wenzel 344, 380, 473
— Wilhelm 382, 567
Svorčik Adolf 951, 975
Svozil Johann 391, 509
Svrljuga Wladimir 960, 980
Swadlo Wilhelm 370, 421
Swarovsky Joseph 339, 615
Swatek Georg 197
Swaton August 317, 645
— Moritz 695, 1100
— Otto 270, 644
Swaty Anton 1076
— Franz 116, 197, 1007
Swedik Wenzel 1146
Swiatek Johann 378, 515
Swiatkowski Joseph 501, 1111
Swiatnicki Maximilian 1166
Swiczinsky Artur 280, 584
Swiejkowski Stanislaus 677, 755
Swiergocki Leopold 1167
Swietelsky Ferdinand 783, 852, 1025
Swietetzky v. Czerniczicz Friedrich 308, 497
Swietlik Ernst 1115
Swietochowski Viktor v. 253, 582
Swiezawsky Kasimir 348, 555
Swigost Michael 346, 427
Swinburne Robert Freih. v. 43
Swircsev Timotheus 317, 445
Swistelnicki v. Swistelniki Friedrich 652, 744
Swistun Joseph 1216
Swiszczowski Johann 400, 517
— Joseph 238, 548
Switak Carl 353, 427
Switawsky Franz 332, 419
Switil Carl 1000, 1015
Swoboda Adolf 249, 321, 594, 936, 1032, 1187
— Anton 319, 471
— Carl 276, 392, 457, 580, 660, 764, 1228
— Cyrill 149, 1092
— Eduard 507, 1010
— Emil 71, 171, 750
— Franz 63, 306, 315, 345, 477, 479, 510, 936, 988, 1130, 1187, 1188
— Heinrich 666, 764
— Hermann 890, 905
— Ignaz 57
— Johann 249, 288, 291, 440, 480, 512, 639, 1035, 1125
— Joseph 209, 236, 363, 526, 937, 1000, 1019

Digitized by Google

Swoboda Julius 244, 580
— Lothar 266, 619
— Matthias 62, 197
— Ottokar 776, 819
— Viktor 65, 319, 936
— Wenzel 551, 1157
— Wilhelm 331, 624, 664, 764
— Edl. v. Birkenstamm Kornelius 664, 752
Swogetinsky Carl Edl. v. 650, 703
— Wilhelm Edl. v. 650, 690
Swolba Alois 291, 515
Sworzen Theophil 395, 481
Swozil Oskar 653, 770
Sychrawa Georg 299, 582
— Johann 327, 563
Sydor Rudolf 235, 920
Sygnarski Heinrich 284, 514
Syha Anton 340, 937
— Joseph 1163
Sykala Julian 890, 899
Sykora Hugo 306, 637
— Wilhelm 357, 571
Sykora Eduard 379, 433
— Eugen 271, 404
— Joseph 393, 419
— Wenzel 1164
— Wilhelm 797, 851
Sykyta Wenzel 950, 970
Symon Ladislaus 1116
Synek Pantaleon 394, 922
— Wenzel 1095
Sypniewski Alfred Ritt. v. 288, 562
Syrbu Georg Ritt. v. 260, 933
Syré August 285, 526
Syrovátka-Pán Johann 338, 605
Syrový Wenzel 372, 589
Syrowatka Leopold 329, 409
Syrowy Edl. v. Siernhorst Rudolf 779, 812
Syrzistie Victor 669, 755
Sysel Joseph 386, 641
Szaál Joseph 335, 537
Szabadhegyi de Csallókőz-Megyerts Achatius 991, 994
— v. Czallókőz-Megyercs Elemér 679, 731
Szabadka Carl 326, 447
Szabados Béla 393, 487
— Carl 400, 489
Szábel Balthasar 1094
Szabo Alexander 1049
— Koloman 335, 475
— Ladislaus 329, 607
— Martin 1040
— Michael v. 281
— v. Nemestóthi Adalbert 666, 740
Szabó Adalbert 290, 293, 302, 407, 492, 502, 1176
— Adolf 328, 531
— Aladar 686, 747
— Alexander 364, 382, 439, 521, 1164
— Alexius v. 94
— Alfred 376, 531
— Árpád 389, 531
— Augustin 1176
— Béla 390, 487
— Benjamin 352, 483
— Carl 294, 931
— Desiderius v. 785, 832
— Elemér 360, 531
— Emmerich 392, 527
— Ernst 390, 531
— Franz 329, 376, 477, 930
— Géza 344, 382, 475, 603
— Isidor 400, 539
— Johann 339, 565, 1163
— Joseph 74, 371, 467, 1114
— Koloman 337, 377, 465, 545
— Kornell 383, 557
— Ladislaus 363, 371, 439, 603
— Lajos 383, 447
— Ludwig 366, 400, 425, 497, 798, 844, 954, 971
— Michael 798, 873
— — v. 428
— Moritz 1102
— Samuel 1232
— Stephan 354, 623
— (Rosenthal) Viktor 396, 453
— Zoltán 687, 743
— -Antal Emil 779, 843
— v. Barátos Anton 326, 525
— de Bártfa Béla 657, 748
— v. Iklod Johann 685, 729
— de Kezdi-Polja Julius 1215
— v. Kiskölked Ernst 255, 530
— v. Mágocs Maximilian 665, 722
— v. Monte Belvedere Alexander Ritt. 263
— — Gustav Ritt. 454
— v. Nemestóthi Marcel 668, 740
— v. Sáró Ludwig 209
— v. Varad Johann 686, 729
Szabolcska Michael 1018
Szabovits Ernst 809, 832
Szabovljevits Duschan 362, 417
Szadkowski Peter 533, 1110
Szafrański Felix 356, 441, 1097
Száhlender Adalbert 209, 661, 718
— Franz 489, 1108
Szajer Ladislaus 802, 863
Szajna Stanislaus 385, 533
Szakács Ödön 334
Szakall Koloman 209
Szakáll Julius 1190
Szakatsits Viktor 218, 277, 919
Szaklos Emil 1090
Szakmáry Eugen 327, 531
Szakonyi Ludwig 672, 733
— Nikolaus v. 663, 732, 1047
Szakraida Joseph 792, 836
Szalaczky Rudolf 396, 533
Szalai Alexander 304, 469
— August 349, 505
Szalamin Joseph 1173
Szalánczy Franz 682, 745
Szálasi Franz 1181
Szalasny Maximilian 979, 1189
Szalátnay v. Nagy-Szalatna Richard 338, 641
Szalatsy Adalbert v. 660, 736
Szalatzky Béla 396, 554
Szalay Alexander 377, 559, 799, 832
— Carl 375, 419
— Eugen 949, 970
— Gabriel v. 684, 743
— Géza v. 684, 723
— Koloman 243, 464
— Leopold 1178
— Ludwig 355, 539
— — v. 350, 621
— de Kis-Kámon Koloman 334, 565
— v. Tinodi Koloman 344, 413
Szalbot Ladislaus 1175
Szalkai Mór 941
— Moritz 360, 489
— Paul 343, 425
Szallopeck Matthias 453
Szallopek Carl 74
— Matthias 393
Szalowski Policarp Ritt. v. 1004
Szameit Eugen v. 781, 817
Szamek Jakob 955, 971
Szametz Franz 479
— Friedrich 379
Szamuel Julius 276, 402
Számvald Friedrich 610
— Ottokar 627
Számwald Friedrich 243
— Ottokar 253
Szandtner Áladár 800, 836
— Albert 794, 826
— Ernst 796, 833
— Heinrich 796, 839
— Julius 396, 545
Szánky v. Tarpa Ferdinand 55, 185
Szántay v. Tasnád Eugen 670, 748
Szantó Jakob 1191
Szánto Moritz 369
Szántó Áladar 344, 506
— Bertalan 357, 477
— Ernst 1190
— Eugen 342, 573
— Johann 331, 543
— Maximilian 571, 1106
— Michael 337, 467
— Moritz 330, 425, 501
— Paul 809, 869
— Samuel 370, 475
— Zeno 794, 842
Szápáry Ladislaus Gf. 51
— v. Mura-Szombath Carl Gf. 1219
— v. Szápár Mura-Szombat und Szécsi-Sziget Joseph Gf. 656, 730
— v. Szapar, Széchy-Szigeth und Mura-Szombath Peter Gf. 674, 743
Szaplonczay János v. 360, 571
Szappanyos Paul 666, 740
Szaraniewicz Stephan 336, 517
Száraz Georg 369, 411
Szartory de Lipcse Geza 299, 469
— — Richard 294, 469
— — Rudolf 70, 185
Szarvady Alexius 343, 503
— Desiderius v. 285, 518
Szarvas Adalbert 331, 411
— Franz 351, 425
— Stephan 1181
Szarvassy Georg 262, 464
— Joseph v. 36
Szarvasy Paul 686, 717
Szász Adalbert 793, 837
— Albert 858, 525
— Béla 891, 910
— Bernát 894, 910
— Carl 382, 603
— Ernst 889, 910
— Geza 349, 493
— Johann 806, 829
— Joseph 341, 603, 809, 886
— Julius 283, 338, 475, 532, 796, 825
Szászárath Franz 338, 465

Digitized by Google

Szaszkiewicz Alexander 65, 107, 159
— Theodor 146, 1001
Szászy Desiderius v. 681, 739
— Ludwig 805, 828
Szathmári Joseph 259, 570
— Michael 956
Szathmáry Andreas 344, 523
— Julius v. 270, 544
Szatkowski Alois 757, 1110
Szatmári Alexander 381, 553
— Michael 972
Szatmáry-Király Paul 686, 747
Szauberer Theodor 1225
Szauer Johann 364, 537
Szauter Joseph 829, 1188
— Viktor 320, 539
Szavits Nikolaus 321, 459
Szávits Nikolaus 282, 402
Szawinski Franz 1044, 1062, 1064
Szczawiński Wladimir 800, 856
Szczepanik Stanislaus 1085
Szczepański Anton 795, 862
— Johann 336, 637
— Kasimir 795, 859
— Stanislaus 1175
Szczerbowski Jakob 387, 513
Szczęśniak Joseph 805, 859
Szczęsnowicz Stanislaus 231, 325, 563, 590
Szczuciński Ladislaus v. 179
Szczudłowski Anton 1166
Szurkowski Stanislaus 1115
Szczypczyk Wladimir 375, 461
Szebenyi Edmund 479
Széchényi Friedrich
— Gf. 679, 739
— Julius Gf. 1215
— Ladislaus Gf. 685, 735
— Paul Gf. 95, 670
— Peter Gf. 675, 743
— Stephan Gf. 680, 735
— Viktor Gf. 675, 731
— de Sárvár és Felsö-Vidék Anton Gf. 677, 735
Szecsák Johann 375, 527
Szécsén Emmerich 397, 493
Szécsey Ernst 335, 469
Szécsi Eleksius 805, 829
— Emmerich 793, 831
— Iwan 341, 413
Szeczujacz v. Heldenfeld Arsenius Freih. 32
Szeder Stephan 350, 571
Szederjei Elemér 216, 1015
Szedlák Carl 392, 545
Szefer Marian 893, 899
Szegedy Georg 374, 489
— -Maszák de Pest Aladár 320, 934
— — Tihamér 1043
Szegfy Martin 1163
Szeghény Joseph 122, 1081
Szégner Heinrich v. 185
Szegő Emil 343, 469
— Emmerich 1175
— Ernst 1116
— Hugo 365, 525,
— Joseph 366, 477
— Leopold 400, 567
— Ludwig 366, 595
— Ödön 350, 521
— Otto 367, 453
— Simon 332, 539
Szeifert Friedrich 341, 567
Szeiff Carl 221, 635
— Otto 917, 1138
Székács Aladár 1165
Székely Adolf 892, 907
— Alexander 338, 475
— Alois 956, 974
— Aurel 301, 564
— Desiderius 383, 531
— Edmund 894, 907
— Emmerich 349, 531
— Ernst 328, 567
— Franz 370, 394, 497, 543
— Géza 334, 465
— Johann 297, 635
— Joseph 363, 392, 527, 531
— Leopold 331, 537
— Ludwig 302, 498
— Maximilian 374, 453
— Paul 329, 609
— Wilhelm 386, 525
— Zoltán 392, 493
— de Doba Gustav 63
Szekeres Emil 330, 567
— Joseph 305, 632
Szekeschán Paul 380, 487
Székesi Ludwig 385, 493
Széki Tiberius 1177
Szekosán Romulus 358, 523
Szekrényessy Leopold v. 366, 567
Szél Siegmund 344, 537
Szelba Richard 1168
Szele Gábor 807, 837
Szeleczki Franz 963, 973
Szelencsey Gustav 392, 453
Szelény Béla 392, 525
— v. Szepes-Remete Zoltán 662, 742
Szelestey Ladislaus 273, 452
Szeligowski Artuf v. 314, 515
Széll Árpád v. 275, 534
— Hugo 303, 469
— Lehel v. 1225
Szelle Joseph 685, 721
Szellinga Georg 252, 476
Szemenyei Kornel 358, 539
Szemere Emil 1169
— Eugen 950, 970
— Gaspar 344, 553
— Gustav 392, 447
Szemerjai Johann 361, 527
Szemin Johann 267, 556
Szemler Franz 351, 545
Szemmáry Andreas 382, 493
Szemző Carl 1164
— (Kohn) Maximilian 376, 603
— Stephan 682, 733
— v. Kanyonka Elemér 661, 690
Szén Johann 313, 483
— Julius 315, 483
Szénási Stephan 339, 531
Szónásy Ludwig 685, 745
Szende Carl 958, 972
— Franz 76, 227, 450
— Oskar 327, 537
— Paul 892, 910
Szendeffy Desiderius 991, 994
Szendei Adalbert 793, 826
Szendij Koloman 292, 412
Szendrö Joseph 1030, 1105
— Ludwig 336, 533
— Moritz 343, 571
— Othmar 371, 451
Szenes Aladár 800, 841
— Ludwig 321, 603
— Siegmund 1115
Szentandrássy de Szentandrass Eugen 301, 405
Szente Adalbert 310, 609
— Emmerich 329, 565
Szentessy Franz 344, 479
Szentgyörgyi Eugen 1113
— Joseph 221, 496, 1022
— de Nagy-Rápolt Ernst 679, 733
Szentimrei Eugen 798, 872
Szentirmai Rudolf 341, 405
Szentirmay Edmund 334, 503
Szent-Istvány Adalbert v. 1143
Szentiványi Eduard 346, 521
— Sarota 1056
Szent-Iványi Carl v. 48
— — Egon v. 682, 725
— — Moritz v. 680, 725
— de Sepsi Szt. Iván Joseph 687, 721
Szentkereszti Siegmund Freih. v. 39
Szentkereszty Stephan Freih. v. 668, 727
Szentkirályi Julius v. 667, 748
— v. Bugacz u. Szentkirály Paul 662, 744
Szent-Királlyi v. Sepsi-Szent-Király Adalbert 666, 718, 1047
Szentmiklosy de Szökefalva Ladislaus 808, 879
Szentmiklósy Árpád v. 267, 524
— Julius 991, 995
— v. Szökefálva Georg 290, 524
Szentpéteri Alois 1159
Szentpétery Zoltán 352, 559
Szeparowicz Michael 653, 703
Szepesházy Franz v. 247, 450
Szepesi Carl 351, 567
Szepessy Friedrich 363, 573
— Koloman 364, 537
— -Négyesi Elemér 684, 749
Szephegyi Desiderius 374, 439
Szeptycki Stanislaus Gf. 206
Szerczényi Viktor 307, 447
Szerdahelyi Heinrich 1191
— de Ag-Csernö et Szerdahely Tibor 664, 732
Szereda Joseph 995, 1121
Szereday Anton Freih. v. 38, 40
Szeremlei Adalbert 389, 503
— Johann 1178
Szerényi Nikolaus 71
Szerviczky de Nagy-Kanizsa et Karis Julius 57
— — Stephan 55, 197
Szeszler Edmund 804, 826
Szeth Carl Ritt. v. 677, 689
— Franz Ritt. v. 61, 179
Szetler Johann 1191
Szever Paul 398, 425

Digitized by Google

Szeykora Lambert 134, 229, 524, 1003
Szibenliszt Ferdinand 292, 542
— Géza 660, 724
Sziberth Bertalan 365, 405
— Stephan 388, 479
Szibrinyi Julius 342, 533
Szidanits Eugen 335, 937
Szidon Carl 281, 448
Sziebert Carl 808, 873
Szieberth Friedrich 398, 553
— Koloman v. 258, 450
Szigethy Géza 232, 640
— Ladislaus 375, 581
— Ludwig 1178
— v. Szigetvár Raoul 305, 438
Szigeti Géza 356, 567
— Ludwig 957, 972
Szigyártó Stephan 295, 520
Szij Alexander v. 657, 768
— Franz v. 261, 446
Szijártó Anton 411, 1105
Szikes Erhard 312, 502
— Ludwig 272, 590
Sziklai Géza 961, 973
— Joseph 956, 972
Szikora Nikolaus 352, 495
Szilágyi Adalbert 798, 871
— Andor 362, 493
— Andreas 364, 573
— Franz 1181
— Friedrich 1114
— Georg 1116
— Joseph 1115
— Ladislaus 351, 405
— v. Székelyföldvár Andreas 668, 724
— v. Horogszeghy Koloman 684, 743
— de Székely-Földvár Desiderius 292, 500
Szilárd Adalbert 385, 463
— Samuel 1168
Szilasi Adalbert 803, 836
Szillassy Edmund 74
— Géza 670, 748
— v. Szilas und Pilis Carl 685, 729
Szilaveczky Stephan v. 258, 602
Szilber Joseph 340, 523
Szilley Bela v. 665, 746
— Kornelius v. 666, 748
Szillich Carl 391, 456
Szilvassy Johann 809, 823
Szilvásy Carl 1177
Szilvinyi Géza v. 117, 158
— Ladislaus v. 805, 816
Szily v. Nagy-Sziget Anton 46
— — Koloman 669, 740
— -Nagyszigeth Franz 794, 866
Szimeth Alexander 390, 545
Szimić Edl. v. Majdangrad Eugen 61
Szinay Julius v. 683, 741
Szingyorzán Demotrius 1089
Szinnyai Ladislaus 343, 537
Szinyei-Merse Felix v. 683, 737
Szirányi Rudolf 306, 572
— Edl. v. Ötömös Albert 234, 524
Szirbik Valentin 809, 866
Szirmai Carl 317, 573
— (Schlesinger) Géza 386, 543
Szirmay Alexander Gf. 118, 655, 724
— Julius v. 990, 993
— v. Szirma Joseph 655, 724
— de Szirma-Bessenyő Oskar 94
— Csernek et Tárkő Wilhelm Gf. 58
Szirovatka Franz 313, 419
Szirtes Alexander 328
Sziszel Franz 320, 535
Szita Aladár 398, 411
— Koloman 746, 1189
— Michael 269, 520
— Stephan 802, 836
Szitár Franz v. 801, 835
— Stephan v. 258, 438
Szittner Adolf 798, 871
Szivér Ludwig 957, 972
— Paul 305, 455
Szivó de Bunya Alexander Ritt. 206, 732
— — Johann Ritt. 55, 179
Szivy Alexander 241, 572
Szkalszky Eduard 1086
Szkenderovich Thomas 671, 731
Szkicsák Ladislaus 362, 571
Szkolniczky Rudolf 1097
Szlabey Emmerich 300, 501
Szlaby Viktor 335, 647
Szlama August 1140
Szlapa Johann 307, 590
Szlavik Johann 915, 1140
Szleber Franz 1132
Szlemenics Albin 305, 546
Szloboda Carl 335, 545
Szlovenszky Emmerich 305, 529
Szlovik Stephan 346, 595
Szluga Joseph 232, 538
Szmazsenka Ferdinand 271, 612, 1037
Szmetán Ignaz 357, 539
Szmrecsányi v. Szmrecsán Stephan 657, 738
— de Szmrecsány Darius 667, 727
— — Stephan 65, 185
Szmyd Joseph 802, 861
Sznistsák Ferdinand 795, 833
— Ludwig 326, 553
Szoboszlay Géza 335, 645
Szobovits Albin v. 376, 463
— Eugen 293, 476
Szögyény-Marich Franz v. 677, 745
Szohner Ludwig 681, 737
Szojka Julius 298, 464
Szöke Anselm 307, 572
— Eugen 349, 565
— Johann 303, 541
— Joseph 1088
Szokolay Emanuel v. 296, 542
— Koloman v. 785, 827
— Viktor 399, 411
Szokoly Alexander 1176
Szokolyi Paul v. 263, 572
Szolar Ludwig 373, 535
Szolár Andreas 370, 521
Szolayski Timotheus Ritt. v. 197
Szoller Aladár 343, 636
Szöllösi Siegmund 353, 467
Szöllösy Aladár 391, 503
— Andor 952, 971
— Edmund v. 604, 732
— Ernst v. 794, 842
— Franz 382, 480
— Georg 354, 565
Szölösi Armin 350, 537
— Ivan 1176
Szöltes Michael 369, 483
Szombathelyi Adalbert v. 254, 476, 1021
Szombathy Ladislaus v. 306, 475
Szomborszki Johann 299, 541
Szommer Ernst 400, 439
Stomp Bela 210
Szondy Matthias 336, 537
— Stephan 392, 447
Szongott Artur 888, 900
— Theodor 800, 842
Szontagh de Igló Emil 680, 709
— — Eugen 679, 719
— v. Igló Alexander 793, 836
Szontágh Artur 172, 724
Szónyey Koloman 785, 860
Szőrenyi alias Rosenberg Artur 359, 405
Szöts Albert 390, 539
— Stephan v. 362, 635
— Zoltán 321 501
Szöverffy Joseph 365, 565
Szoyka Alexander 797, 831
— Gustav 1191
Szpak Stanislaus 893, 899
Szporny Julius 794, 869
Szpunar Joseph 1176
Sztanity Georg 806, 871
Sztankay de Sztanka-Hermány Oskar 661, 724
Sztankó Ernst 383, 469
Sztankovics Arnold 893, 903
— Carl Freih. v. 174
— Ludwig Freih. v. 50
Sztankovits Branko 951, 971
— Koloman v. 282, 544
Sztanó Andreas 1164
Sztanyek Anton 1146
Sztanyo Gabriel 671, 758
Sztáray de Nagy-Mihály Anton Gf. 35, 39
— v. Sztára und Nagy-Mihály Alexander Gf. 673
Sztarincsák Johann 487, 1123
Sztaroeztovics Johann 1086
Sztehlo Aladár 367, 497
— Julius 809, 841
— Bertalan 354, 477
Sztepan Adalbert 338, 581
Sztik Wilhelm 350, 477
Sztlaukal Edmund 334, 559
— Max 375, 645
Sztojakovits Géza 387, 493
Sztojkovits Emil 675, 721
Sztrazsovecz Artur 272, 546
Sztrechai Desiderius 1177
Sztrechay August 357, 543
Sztrelka Rudolf 388, 571
Sztriberny Nikolaus 654, 704
Sztrókay Ludwig 237, 468
Sztruhár Ándor 355, 453
Sztupák August 284, 532

Sztwiertnia Joseph 892, 899
Szubits Georg 912, 1140
Szuborits Robert 1214
Szuchewycz Stephan 361, 581
Szuchiewicz Isidor 1103
Szuchy Adalbert 1024, 1083
Szücs Carl 286, 438
— (Sonnenschein) David 392, 451
— Elemér 793, 841
— Ernst 1176
— Ladislaus 308, 447
— Lázár 387, 505
— Stephan v. 654, 738
— de Baracska Eugen 668, 744
— de Szepsi Julius 307, 568
Szudarevich Benedikt 955, 971
Szuhonits Georg 667, 740
Szukits Joseph 914, 1140
Szulakiewicz Franz 61
Szulik Basil 377, 421
Szuliszławski Alexander 380, 555
Szunyogh v. Szunyoghi Ladislaus 685, 697
Szurmay Alexander 72, 202
Szurovy Johann 337, 641
Szűsz Oskar 809, 841
Szuszky Carl 1168
Szutrély Barnabas 1110
Szütz Gedeon v. 397, 553
Szütsy Emmerich v. 316, 543
Szuttay Wilhelm 395, 611
Szvetenay Franz 332, 413
Szveteney de Nagy-Ohay Anton Freih. 660, 718
— — Georg Freih. v. 657, 732
Szvetics v. Nemes-Ságod Joseph 55, 179
Szvetits Johann 320, 934
Szwed Felix 393, 461
Szybalski Eduard 1079
— Johann 395, 461
— Siegmund 273, 460
— Thaddäus 659, 704
Szych Julian 363, 483
Szydłowski Kasimir 347, 561
Szyjkowski Leopold 515, 1104
Szymanowicz Carl 1177
Szymansky Artur 892, 897
Szymberski Ladislaus 222, 548
Szymonowicz Siegmund 255, 406
Szyszkowitz Rudolf 287, 594
Szyszkowski Ferdinand 266, 615

T

Tabaczyński Johann 286, 412
— Thaddäus 1044
Tabajdi Béla 493, 1110
— Georg 1178
— Koloman 78, 203
— Ludwig 397, 493
Tabak Heinrich 1161
Tabakovits Duschan 360, 477
Tabischetzky Carl 341, 509
Tabora Alexander Ritt. v. 664, 761, 1050
— Demeter Ritt. v. 684, 761
— Stephan Ritt. v. 671, 761
Taborsky v. Hirschfeld Eduard 241, 552
Taborský Jaroslaus 1165
Táborszky Ferdinand 311, 534, 782, 829
— Ladislaus 296, 534
Tachezi Miloslav 962, 978
Tadić Franz 1220
Tadra Ferdinand 366, 643
— Franz 943, 974
Tafler Franz 370, 589
Taflirz Ernst 1138, 1229
Tagányi Artur 1176
Tagleicht Franz 348, 425
— Gustav 794, 816
Taglicht Oskar 893, 897
Taglieber Ludwig 600
Tahal Bogumil 758, 1105
Taitl Georg 138, 1003
— Julius 1127
Tajek Jakob 1021, 1083
Tajthy Zoltán 331, 493
Takách Ludwig 808, 831
Takács Eduard 798, 827
— Géza 1173
— Gustav 332, 475
— Ignaz 348, 447
— Joseph 209
— Julius 310, 360, 397, 493, 497, 639
— Ludwig 1177
— Rudolf 393, 469
— Siegmund 345, 545
— Stephan v. 663, 726
— de Kis-Jóka Alexander 77
— — Eugen 308, 477
— — Hermann 327, 405
Takáts Elemér 36 , 497
— Gabriel v. 666, 742, 1034
— Ludwig 342, 523
Talapkovics Konstantin 365, 533
Talar Anton 364, 441
Talcsik Joseph 1158
Talento Julius 1228
Talíř Emil 283, 510
Tallian de Vizek Wilhelm 60, 673, 731
— v. Vizek Andreas 75
Tálský Franz 1166
Tamas Nikolaus 390, 463
Tamás Artur 709, 1111
— Eugen 679, 739
— Franz 350, 453
— Georg 389, 635
— v. Csekefalva Anton 324, 447
Tamási Franz 388, 537
Tamásovits Julius 71
Tamassy Joseph 288, 925, 1039
Tamásy v. Fogaras Árpád 201
— — Béla 74
Tambornino Julius 251, 546
Tamchyna Franz 894, 901
Tamele Johann 64, 997, 1058
Tamme Franz 954, 976
— Gustav Edl. v. 277, 596
Tammert Rudolf 809, 811
— Viktor 786, 811
Tampe Franz 269, 576
Tanárky Béla 77
Tancsa Adalbert 314, 435
Tánczos Gabriel 120, 206
Tandler Adolf 941
— Emil 393, 405
— Gustav 1222
Tandlich Alexander 380, 453
— Heinrich 387, 505
Tangel Viktor 263, 440
Tangl Leopold 322 925
Taninecz Johann 351, 529
Tannenbaum Rudolf 317, 485
Tannenmayer Leopold 344, 487
Tannert Jakob 497, 1106
Tannich Franz 386, 587
Tanninger Ignaz 76
Tanzer Friedrich 1155
— Leonhard 1095, 1200, 1221
— Simon 800, 852
Tanzler Joseph 278, 927
Tápai Siegmund 352, 533
Tapavicza Stephan v. 288, 600, 1036
Tápay Stephan 399, 565
Tapezierer Gustav 400, 441
Tappeiner Joseph 69, 135, 159
Tar Alfred 300, 919
— Gabriel 361, 525
— Stephan 391, 479
Taraba Wilhelm 381, 467
Tarabochia Emo 331, 575
— Johann 1219
Tarajossy Alexander 805, 836
Tarangul Demeter 146, 1001
Taranowicz Johann 1088
Tarant Viktor 668, 746
Tarantiuk Joseph 378, 511
Tarányi v. Nyirlak Franz 683, 767
Taraschka Emanuel 114, 1011
Tarbuk Carl 294, 936
— Emil 73
— Johann 60, 166, 238, 586, 592
— Radovan 1062, 1064
— v. Odsiek Georg Ritt. 252, 572
— — Raimund Ritt. 270, 484, 982
Tarcsay Johann 663, 730
Tarisch Eugen 323, 535
— Rudolf 681, 743
Taritaš Vinzenz 136, 1002
Tarján Ernö 338, 453
— Géza 808, 841
— Hugo 401, 475
Tarlav Johann 1086
Tarnai Béla 895, 907
— Simon 553, 1103
Tarnawski Ferdinand 240, 604
— Rudolf 255, 512
Tarnóczy v. Alsó-Lelócz und Jezermicze Kasimir 655, 728
Tarnovszky Géza 447, 1103
Taróczky Adalbert 399, 475
Tartaglia Miroslav de 254, 558
— Quintiliano 317, 407
Tartler Bartholomäus v. 36
— Emil 294, 612
— Johann 234, 526
— Richard 353, 501
— Wilhelm 362, 405, 489, 1111
Tasch Carl Edl. v. 72, 185
— Edmund 1229
— Franz 312, 459
— Joseph 364, 374, 413, 537
— Wilhelm 297, 412
Taschl Johann 1134, 1161
Taschwer Johann 1214

Digitized by Google

Táslauan Oktavian 370, 525
Tassler Joseph 55
Taszler Adalbert 798, 838
Tatalović Nikolaus 1078
Tatar Adalbert 793, 844
Tatartzy Johann 57, 162, 1000, 1051
Tatra Gustav 145, 1001
Tátray Koloman 353, 475
Tattermusch Hugo 216, 604
Tatuch Michael 381, 401
Tatucu Anton 359, 459
Tatzl Adolf 429, 1107
Taub Joseph 399, 535
Täubel Andreas 374, 641
Taubenek Wladimir 330, 557
Taubenkorb Anton 299, 444
Tauber Alois 366, 421
— Bernhard 1181
— Edmund 365, 459
— Franz 354, 415
— Friedrich 257, 422
— Georg 220
— Gustav 485, 1125
— Hans 805, 817
— Hugo 1167
— Joseph 352, 577, 1115
— Magnus 952, 976
— Maximilian 401, 517
— Paul 307, 447
— Wilhelm 959, 972
— v. Taubenberg Viktor 381, 495
Täuber v. Tiemendorf Ignaz 54
Taubinger Ernst 307, 570
— Heinrich 1014, 1024, 1025, 1053
— Rudolf 1090
Taubler Julius 311, 570
— Koloman 297, 538
Tauböck Carl 1133
Tauchen Ladislaus 274, 490
Tauchner Anton 305, 531
Taudt Joseph 964, 978
Tauer Johann 1037
Taufar Maximilian 785, 824
Tauffer Adalbert 793, 873
Taulow v. Rosenthal Emil Ritt. 650, 706
— — Hugo Ritt. 56, 185
Taurer Benedikt 279, 406
Tausch Eugen 1216
— Franz 231, 600
— Joseph 313, 565
Tausche Anton 947, 970
Tauscher Adalbert 261, 623
Tausig Hugo 641, 1106
— Michael 1159
Tausky Hugo 355, 625
Taussig Armin 337, 487
— Carl Ritt. v. 683, 741
— Eduard 956, 977
— Izsó 802, 837
— Joseph 507, 956
— Maximilian 957, 977
— Oskar 960, 977
— Richard 964, 978
— Robert 357, 597
— Rudolf 802, 852
— Siegmund 1102
— Theodor 437, 1107
Taussik Joseph 1110
Tauszig Armin 381, 459
— Hugo 961, 973
— Joseph 972
Taut Franz 477, 1126
— Wilibald 315, 515
Tautphöus Theodor Freih. v. 1139
Tautscher Rudolf 236, 444
Tauzher Carl 298, 454
Taxa Erwin 298, 508
— Leo 315, 936
Taxis de Bordogna et Valnigra Alexander Freih. 393, 1201, 1210
— v. Bordogna und Valnigra Joseph Freih. v. 185
— — Pasius Freih. v. 527
Tazoll Emil 292, 416
Techet Carl 955, 967
Tecl Joseph 390, 641
Tedeschi Carl 793, 844
— Hermann 803, 841
Tedeschy Lambert 1037
Tedesco Joseph 262, 630
— Wilhelm 385, 487
Tedesko Moritz 941
— Viktor 941
Tegel Rudolf 291, 924
Tegetthoff Joseph v. 40
— Wilhelm v. 51
Tegyei Ludwig 355, 525
Tegyey v. Tegye Julius 274, 534
Tegze Ludwig 1113
Teibel Robert 1152
Teiber Heinrich 940
Teich Moritz 848, 1006
Teichgräber Franz 1212
Teichmann Alois 209, 620
— Emil 892, 903
— Kasimir 777, 862
Teifel Joseph 327, 936
Teimer Fedor 891, 910
— Oskar 781, 840
— v. Wiltau Martin 44
Teindl-Czech Carl 275, 510
Teinitzer Heinrich 283, 926, 1039
Teinor Wenzel 256, 560
Teisinger Emil 778, 848
— Heinrich 91, 150, 203
— Joseph 74, 224, 450, 1021
Tejčka Joseph 396, 551
Tekal Anton 390, 441
Teklý Zdenko 807, 852
Tekula Franz 349, 543
Tekulics Alexander 955, 971
Telatko Carl 955, 967
Telbisz Johann 1085
Telch Joseph 366, 429
Telegdi Joseph 670, 731
— Koloman 327, 489
Teleházy Johann 74
Teleki Eugen Gf. 684, 737
— de Szék Tibor Gf. 678, 735
Telescu Georg 361, 503
Teleśnicki Wladimir 914, 1140
Teleszky Adalbert 375, 469
— Desiderius 659, 718
Telicsák Joseph 390
Telkes Aladár 345, 469
Telkesy Aladár 277, 564
— Edmund 1175
Telle Carl 789, 867
— Ludwig 886, 904
Teller Carl 300, 452
— Julius 355, 539
Tellmann Viktor 339, 501
Teltscher Franz 289, 644
— Theodor 1159
Teltschik Heinrich 791, 826
— Johann 337, 415
— Richard 249, 436
— Rudolf 777, 813
Telzer Vinzenz 241, 446
Temmel Carl 294, 434
— Joseph 165, 472
— Viktor 276, 631, 668, 723
Temmer Alexander 331, 603
— Géza 386, 493
— Joseph 399, 523
Tempel Franz 1116
Tempis August v. 74, 179
— Joseph v. 59, 197
Temple Demetrius 273, 412
— Rudolf 327, 497
Tempusz Heinrich 308, 428
Tengler Carl 316, 495
— Jakob 795, 874
— Theodor 65, 163, 838, 1045
Tenner Heinrich 242, 542
— Richard 242, 542
— Tarján Martin 395, 571
Tennhardt Emil 251, 568
Tenschert Johann 1165
— Julius 1143
Tenzer Isidor 348, 591
— Theodor 295, 504
Teodorovich Eugen 374, 595
Teodorowicz Marian 382, 561
Teöreök Artur 959, 972
Tepež Anton 1161
Teplický Franz 232, 490
Tepliczky Árpád 371, 413
Tepl Bohumil 1160
— Ernst 1163
— Jaroslav 948, 966
Tepser Albert Edl. v. 274, 624
— Franz Edl. v. 294, 612
— Gustav Edl. v. 886, 900
— Maximilian Edl. v. 346, 403
— Richard Edl. v. 272, 564
— Wilhelm Edl. v. 281, 564
Terboglaw Ernst 62, 775, 823
Terbojević Wladimir 240, 412
Terček Konrad 1165
Terczyński Ladislaus 335, 427
Terdina Ludwig 345, 495
Terebesi Ladislaus 375, 571
— Michael 345, 483
Terenkoczy Leopold 1101
Terenzio Paul 372, 553
Terosténvi Eugen 1169
Terfy Heinrich 1095
Terglav Paul 383, 415
Tergovac Joseph 1009
Tergovits de Monte Petri Aurel 806, 868
Tergulicza Alexander 344, 493
Terkulja Johann 66, 141, 159
Terlecki Klemens 367, 483
— Michael 316, 481, 1169
— Siegmund 354, 431
Terlikiewicz Anton 340, 481
Terlikowski Alexander 1060, 1183
— Sigismund 395, 449
Terlitza Viktor 807, 879
Terner Béla 1114
— Eugen 665, 746
— Géza 666, 746
Ternes v. Hattburg Friedrich 662, 738
Ternofsky Ludwig 231, 492
Ternovszky Adalbert 332, 503
Tersch Anton Ritt. v. 185
— Emanuel 1180
— Friedrich Ritt. v. 780, 815
— Guido Ritt. v. 798, 816
Terstenjak Johann 1085
— Roman 375, 495

Digitized by Google

Tersy Simon 1166
Tersztyansky Alexander v. 279, 544
Tersztyánszky Emmerich 680, 723
— v. Nádas Carl 115, 163, 688
Tertain Wenzel 215, 426
Tertnik Johann 803, 822
Tertsch Walter 297, 590
Terzer Joseph 272, 546
Terzi Ludwig Freih. v. 32, 34
— Vinzenz de 664, 762
Terziu Sabin 296, 486
Tesach Joseph v. 56
Tesař Anton 344, 443
— Ferdinand 1087
— Jaromir 798, 859
— Johann 261, 612
— Ludwig 959, 968
Teschenberg Rudolf v. 657, 746
Tescher Armin 893, 907
— Michael 366, 573
Teschler Ernst 314, 502
Teschner Heinrich 223, 633
— Rudolf 341, 589
Těšinsky Joseph 373, 471
Teśla Michael 346, 461
Tesléry Johann 75
Tessari Vinzenz 69
Tessely v. Marsheil Joseph 273, 621
Testa Heinrich Freih. v. 232, 454
Testory Edmund 301, 534
Teszling Franz 282, 458
— Joseph 282, 458
Tetschel Franz 399, 513
Tettenborn Carl Freih. v. 43
Tettinek Eduard 368, 563
Tetzeli v. Rosador Carl 268, 470
— — Johann 288, 470
Tetzner Albrecht 1216
— Alfred 808, 836
— Johann 390, 400
Teubel Sigismund 307, 485
Teuber Augustin 356, 597, 1056
— Carl 262, 498
— Emmerich 280, 610
— Ferdinand 1116
— Oskar 305, 611
— Wilhelm 106, 668, 724
Teubner Joseph 398, 523
Teuchert-Kauffmann Edl. v. Traunsteinburg Carl Freih. 660, 696
— — Friedrich Freih. 55, 174, 248, 494, 576
Teufel Carl 1116
— Ferdinand 889, 907
— Friedrich 918, 966
— Siegfried 388, 519
Teuffenbach zu Tiefenbach und Masswegg Albin Freih. v. 174
Teufl Ludwig 271, 931
— v. Fernland Joseph 68, 1209
Teuš Isidor 234, 476
Teuschl Kamillo 1212
Teutsch Emil 293, 590
— Friedrich 1177
— Gustav 254, 462
— Johann 289, 607, 1155
— Wilhelm 227, 488
— Edl. v. Teutschenstamm Guido 670, 695
Tevely Alexius 350, 489
Téven Zoltán 370, 465
Teweles Friedrich 1115
Textoris Emil 809, 869
— Julius 774, 825
Teyschl Ludwig 291, 646, 1034
Thaisz Ladislaus v. 778, 840
Thal Gustav 373, 509
Thaler Jakob 519, 1108
— Johann 55
Thalheim Alexander 255, 510
Thaller Franz 915, 1140
— Friedrich 804, 872
— Gustav 316, 425
— Hermann 271, 572, 1043
— Johann 1120
— Rudolf 666, 722
— Thomas 323, 641
Thallmayer Leo 787, 834
Thallner Rudolf 249, 412
Thalmeiner Alexander 253, 502
Thalwitzer Friedrich 290, 936
Thaly Loránd 1115
— v. Széchy-Sziget Gabriel 345, 628
Thamm Emil 338, 583
Thamo Andreas 1190
Than Albin v. 681, 769
— Carl v. 658, 720
— Siegmund 1011, 1065
Thanabaur Viktor 387, 597
Thanböck Edl. v. Merkdenstein Géza 204, 923
Thanel Johann 1150
Thanheiser Franz 69, 220, 931
Thannabaur Emil 254, 586
Thannhäuser Joseph 786, 854
Thau Joseph 1190
Thausing Friedrich 893, 836
— Julius 736, 880
Thavon Carl v. 271, 482
— Richard v. 947, 970
Thavonat Adolf Ritt. v. 265, 414
— zu Thavon Gustav Freih. v. 678, 737
Theban Odysseus 304, 586
— Pius 290, 586
Thébusz Adalbert 1113
— Zoltán 807, 838
Theer Alfred 776, 824, 1027
Thege v. Konkoly Alexander 338, 425
Theil Carl 289, 611
— Heinrich 276, 408
— Johann 282, 313, 405, 450
— Joseph 288, 536
— Julius 277, 404
Theil Michael 197
Theiler Joseph 1129
Theillieres de Thoilliey Franz Freih. 32
Theimer Eduard 388, 597
— Hugo 941
— Joseph 371, 407
— Julius 310, 929
Thein Hugo 1178
— Oskar 358, 443
Theis Gustav 285, 636
Theiss Friedrich 296, 464
— Oskar 242, 444
— Richard 310, 465
— Edl. v. Eschenhorst Wilibald 197
Theissig Heinrich 1199, 1229
Theisz Hans 288, 544
— Johann 1036
Thelen Carl 93
— Rudolf 75, 261, 462
Thellmann Friedrich 260, 502
— Richard 275, 570
— Wilhelm 371, 463
Themak Eduard 797, 841
Themer Maximilian 210, 273, 622
— Richard 250, 492
Then Adolf 98
— Franz 280, 592
Thenen Markus 349, 637
— Rudolf 320, 517
Theodor Salvator EH. 19
Theodorović Franz 247, 490
— Johann 60
Ther Otto 197
— Peter Edl. v. 61, 174
Thern Elemér 273, 566
Thessaf Ernst 960, 977
Thetter Friedrich 807, 879
Theuerkauf Anton Edl. v. 197
— Artur Ritt. v. 246, 538
Theuerkauf Otto Ritt. v. 114, 208
— Rudolf Ritt. v. 179
Theumann Friedrich 951, 966
Theumer Viktor Ritt. v. 675, 689
Thewalt Gustav Edl. v. 1209
Thianich Franz v. 67
Thieben Richard 401, 453
Thiel Alois 1011
— Carl 387, 549, 788, 868, 1026
— Emanuel 790, 859
— Franz 70, 171, 402, 782, 875
— Rudolf 392, 587
— Wenzel Freih. v. 38
Thiele Alois 197
— Ferdinand 380, 547
— Friedrich 155, 911, 1013
— Hermann 399, 589
— Julius 396, 585
Thielen Friedrich Ritt. v. 782, 834
Thiemann Carl 335, 437
Thiemer Gustav 76, 230, 472
Thien Alfred 963, 973
— Edl. v. Thienenfels Wilhelm 270, 556, 1134
Thienel Franz 99, 1006
Thier Franz 1166
— Joseph 372, 523
Thiering Ludwig 645, 1110
Thierry Carl 244, 480
— Franz Ritt. v. 1213
— Friedrich Ritt. v. 662, 703
— Ludwig Ritt. v. 37
— de Menonville Wilhelm 303, 463
Thiesz Joseph 1181
Thill Carl Ritt. v. 59
Thimar Johann 1010, 1028
Thinágl Desiderius 256, 542
— Lehel 663, 762, 1050
Thinschmidt Rudolf 340, 479
Thois Hugo 275, 582, 1037
Thold v. Kis und Nagyselmecz Koloman 686, 729
Thom August 256, 482, 1016
Thoma v. Györ-Sziget Paul 56, 197, 670, 744
Thomae Richard 313, 523
— Siegfried 311, 523
Thoman Nikolaus 1102
Thomandl Eduard 360, 565
Thomanitsch Ferdinand 620, 1005
Thomann Ferdinand 782, 814

Digitized by Google

Thomann Julius 650, 706
— Otto 806, 814
— Rudolf 822, 1188
Thomas Alexander 361, 469
— Bruno 789, 811
— Eugen 1024, 1025
— Konrad 1133
— Krispin 589, 1126
Thomás Ernst 348, 503
Thomić Edl. v. Soljan Stephan 227, 919
Thomich Emanuel 776, 823
— Edl. v. Pravdazov Artur 655, 766
Thomitz Johann 1231
Thomka Zoltán 1047
— de Thomkaháza Ladislaus 676, 723
Thomke Johann 891, 899
Thon Abraham 1091
Thonet Richard 803, 871
Thonhauser Matthäus 71, 172, 574
Thöny Friedrich 350, 513
Thorand Hugo 377, 581
Thorday Georg 340, 463
Thorma Carl 1176
Thorn Adolf 681, 731
— Berisch 366, 569
— Gustav 684, 755
Thornton Joseph 1176
Thörösz Eugen 349, 407
Thoss Erich 155
— — v. 256, 402
— Paul v. 179
— Walter v. 266, 612
Thour Alexander 197
— Zdenko 286, 520
— Edl. v. Thoursfeld Franz 68, 197, 1155
— — Hermann 276, 624
Threm Thomas 962, 968
Thrumics Emil 197
Thuilhères Gf. v. Montjoye und de la Roche Carl v. 674, 713
Thullié Johann Ritt. v. 211, 275, 546
Thumb Eduard 385, 441
— Richard 800, 856
Thume Carl 262, 484
Thumser Joseph 394, 559
Thun-Hohenstein
— — Felix Gf. 95, 650
— — Guido Gf. 664, 701
— — Guidobald Gf. 986, 988
— — Heinrich Gf. 665, 664, 768
— — Joseph Gf. 665, 769
— — Konstantin Gf. 671, 701
— — Leo Gf. 208
Thun-Hohenstein Leonard Gf. 668, 735
— — Maximilian Gf. 673, 713
— und Hohenstein Emmerich Gf. v. 1214, 1215
— — Ernst Gf. v. 671, 767
— v. Hohenstein Georg Gf. 789, 848
Thüngen Ernst Freih. v. 197
Thür Johann 145, 162, 1000
Thuránsky v. Thurik Rudolf 1078
Thürmer Franz 946, 974
Thurn Douglas Gf. 675, 713
— und Taxis Anton, Gf. 298, 612
— — Alexander Prinz 684, 735
— — Erich Prinz v. 682, 735
— — Friedrich Prinz v. 185, 657, 716
— — Hugo Prinz v. 662, 698
— — Lamoral Prinz v. 179, 734
— — Viktor Prinz 679, 735
— -Vallesassina Alexander Gf. 683, 715
— — Ernst Gf. 655, 768
— -Valle-Sassina Franz Gf. 95, 667
— — Georg Gf. 48, 49
— -Valsassina Franz Gf. 674, 725
— — Ludwig Gf. 674, 729
Thurner Balthasar 789, 816
— Emil 354, 427
— Franz 298, 496
— Hans 1216
— Joseph 303, 422
— Wilhelm 285, 422
Thurneyssen Hugo v. 272, 466
Thurnher Johann 332 429
— Wenzel 217
Thurnwald Andreas 111, 1051, 1099
Thuróczy de Alsó-Köreskény-Szt. Mihály Carl 684, 699
Thury Maximilian 211, 664, 706
Thyll Géza 940
Thym Alfred 287, 518
Tibal Stephan 399, 521
Tiberties rekte Csibertics Emmerich 365, 439
Tibitanzl Adalbert 1086
— Johann 353, 427
— Wenzel 353, 423
Tičak Carl 1152
Tichaček Joseph 344, 417
Tichi Edmund 382, 505
Ticho Alfred 397, 499
— Joseph 360, 601
— Maximilian 342, 645
Tichtl Hugo 265, 424
— v. Tutzingen Wilhelm 282, 602
Tichy Anton 685, 745
— Carl 910
— Jaroslav 367, 645
— Joseph 354, 372, 373, 409, 473, 495, 573
— Julius 272, 343, 344, 409, 493, 554
— Kornelius 261, 550
— Ladislaus 224, 430
— Wilhelm 396, 465
Tichý Carl 888
— Jaroslaus 957, 977
— Johann 197
— Joseph 1110
— Rudolf 270, 512
Tieber Joseph 71
Tiebl Moritz 1144
Tief Carl 1027, 1103
Tiefenbach Vinzenz 894, 903
Tiefengruber Carl 359, 575
Tiefenthaler Joseph 260, 930
Tiefnitzer Joachim 289, 560
Tiegel v. Lindenkron Heinrich Ritt. 1225
Tiemar Joseph Freih. v. 33
Tier Carl 798, 813
Tiesenhausen Manfred Freih. v. 891, 908
Tietze Anton 1179
— Bruno 273, 482
— Carl 272, 496
— Ferdinand 571, 1122
— Hans 798, 816
— Heinrich 806, 834,
— Ignaz 537, 1124
— Walter 266, 935
Tiffa Georg 359, 529
Tihanyi Ladislaus 395, 489
— Wilhelm 1191
Tihányi Ludwig 372, 537
Tihelka Carl 1165
Tilemann Friedrich 185
Tilkovszky Géza 287, 496
Till Anton 326, 632, 777, 832
— Artur 799, 861
— August 275, 440
— Hugo 294, 516
— Johann 654, 706
— Othmar 317, 517
— Stanislaus 797, 861
— Edl. v. Tillenfels Franz 304, 592
Tille Cyrill 1094
Tillemann Carl 359, 483
Tiller Richard 290, 919, 1039
Tiller Robert 958, 972
Tillich Joseph 277, 424
Tillier Johann Anton Freih. v. 30
— Joseph Max Freih. v. 32
Tilp Anton 348, 471
— August 354, 561
— Erhard 1174
Tilsch Ferdinand 342, 581
— Vladislav 960, 977
Tilschkert Viktor 62, 197, 1142
Tiltscher Maximilian 317, 513
Tilzer Ernst Edl. v. 658, 706
— Friedrich Edl. v. 120, 216
— Johann 244, 530, 1015
Tima Tibor 391, 531
Timár Paul 802, 839
Timko Georg 279, 404
Timkowicz Valerian 892, 901
Timmel Emil 887, 900
Tinkl Franz 298, 449
Tinnauer Hermann 385, 595
Tins Rudolf 1230
Tinschmidt Emil 350, 535
Tintara Kamillo 311, 560
Tinter Joseph 354, 427
Tinti Artur Freih. v. 675, 693
— Heinrich Freih. v. 658, 752
— Viktor Freih. v. 305, 519
Tintner Alfons 388, 451
— Carl 1060, 1124
— Friedrich 451, 1110
Tinz Eugen 785, 879, 1038
Tipelt Moritz 1200, 1230
Tippmann Johann 380, 485
Tiray Joseph 778, 822
Tirek Hermann 656, 712
Tirmeier Johann 340, 531
Tirschek Vinzenz 235, 516
Tisch Hugo 254, 434
— Ludwig 271, 646
— Maximilian 271, 502
— Otto 283, 544, 1035
— Wilhelm 254, 450
Tischer Alfred 311, 532
— Franz 253, 389, 422, 583, 783, 875
— Friedrich 336, 547
— Johann 780, 847, 1094
— Rudolf 305, 936, 1132
Tischina Anton 245, 574
— Franz 230, 434

Digitized by Google

Tischler Carl 950, 975
— Emil 1181
— Manó 1114
Tischlinger Joseph 341, 559
Tišer Carl 954, 976
Tišljar Michael 163, 542
— Milan 304, 919
Tišnovský Viktor 373, 549
Tisso Alois 306, 460
— Ferdinand 276, 460
Tisza v. Boros-Jenő Ludwig Gf. 683, 731
Tiszje Joseph 382, 459
Titl Carl 350, 473
Titlbach Franz 110, 1192
— Theodor 680, 771
Titsch Alexander 809, 828
— Joseph 569, 1123
Titscher Franz 1041, 1145
Tittelbach Franz 211, 279, 598
Tittinger Hugo 686, 701
— Juda 1175
— Wilhelm 1116
Tittmann Anna 1233
— Anton 1228
Tittrich Edl. v. Riedlshort Ferdinand 274, 928, 1039
Titz Alexander 1224
— Ferdinand 281, 919,
— -Szégner Eugen 223, 568
Titze Anton 894, 899
— Georg 289, 424
— Julius 885, 904
— Maximilian 280, 424
— Oskar 309, 538
— Theodor 344, 609
Tivadar Georg 356 537
Tkačik Theodor 349, 421
Tkaczkiewicz Isidor 1158
Tkalcsevich Emil Freih. v. 275, 518
— Johann Freih. v. 32
— Joseph Freih. v. 579, 1124
Tkány Franz 1111
Tlamka Miroslav 1113
Tlamsa Franz 259, 422
Tlapek Ludwig 1044, 1133
Tlaskal Edl. v. Hochwall Ludwig 63, 197, 207
Tlustý Anton 241, 366, 473, 590
Tobek Wratislaw 595, 604
— Zdenko 307, 600
Tober Joseph 913, 1192
Tóber Rudolf 333, 573
Tobias Friedrich 800, 833
— Michael 1167
— Wilhelm 802, 833
Tobiasch Joseph 1176
— Viktor 379, 933
Tobis Friedrich 216
— Maximilian 1114
Tobisch Eduard 667, 767
— Franz 1225
Tobola Carl 311, 517
Tobolař Theodor 563, 1110
Tocauer Joseph 1175
Točfous Joseph 359, 497
Tockstein Anton 1147
Toczyski Franz 585, 1111
Todor Johann 400, 565
— Joseph 360, 557
Todorescu Peter 930, 1104
Todorović Radoslav 319, 445
Todt Benno 305, 632
— Dagobert 295, 632
Toegel Norbert 391, 539
Toepke v. Keresztény-Sziget Erich 118, 207
Toeply Artur Ritt. v. 93
Togni Peter 74, 224, 625
Togugnaz Johann 313, 467
Toifel Hermann 1008
— Stephan 287, 542
Toischer Engelbert 349, 561
Tokár Emil 378, 535
Tokarski Joseph 966 1106
Tokayer Berl 1190
Tökés Stephan 793, 842
Tokody Alexander 391, 467
— Géza 389, 533
Toldalagi Siegmund Gf. 260, 610
Toljan Matthias 248, 644
Toll Ludwig 1158
Toller Anton 372, 453
Tollich Carl 1000, 1030
— Oskar 290, 590
Tolmann Bretislav 951, 975
Tolnai Artur 337, 641
— Aurel 314, 451
— Imre 681, 767
— Isidor 793, 827
— Julius 680, 737
— Koloman 379, 593
Tolnay Iwan 804, 827
— Ladislaus 305, 493
— Ludwig 685, 723
— Paul 679, 749
Tolović Zvonimir 1177
Tölsner Carl 801, 816
Tolveth Oskar 374, 501
— Otto 320, 459
Toma August 237, 578
— Johann 1089
— Rudolf 100, 1130
Toman Anton 356, 471,
— Eduard 800, 863
Tomandl Anton 888, 904
Tomanek Emil 1153
— Edl. v. Beyerfels Alois 247, 588
— — Friedrich 234, 638
— — Theodor 247, 518
Tomanetz Johann 332, 407
Tomann Andreas 1099
Tomanóczy Joseph 77, 197
Tomas Ludwig 287, 560
Tomáš Friedrich 952, 975
— Wilhelm 960, 977
Tomaschek Alois 939, 1072
— Carl 250, 426, 757, 1107
— Eugen 797, 852
— Gustav 1166
— Johann 61, 197
— Robert 307, 516
Tomašek Eduard 1115
— Wenzel 804, 856
Tomášek Franz 247 448
— Jaroslav 314, 647
Tomaselli Richard 346, 549
Tomaseth Heinrich 1004
Tomasi Giovanni 383, 575
— Joseph 330, 587
Tomasini Felix Ritt. v. 776, 868
— Otto Ritt. v. 226, 444
Tomasoni Alois 1175
Tomašović Felix 305, 502
Tomassek Nikolaus 793, 842
Tomassich Franz Freih. v. 42, 46
Tomaszczyk Ferdinand 120, 779, 812
Tomaszevszki Stephan 346, 561
Tomaszkiewicz Carl 230, 482
Tomberger Alfred 380, 495
Tombor Eugen 1038
Tome Johann 342, 643
Tomcsányi v. Tomcsány Árpád 247, 488
— — Julius 282, 568
Tomcsik Martin 368, 533
Tomeček Julius 1164
Tomecsek Paul 249, 536
Tomeczek Franz 284, 548
Tomek Franz 315, 491
— Gustav 281, 935
— Theodor 521, 1121
— Vinzenz 1095
Tomerlin Martin 186
Tomeš Carl 357, 417
Tomić Anton 240, 504
— Julius 288, 610
— Svetozar 359, 645
Tomičić Georg 179
— v. Gorica Johann Ritt. 179
Tomiotti de Fabris Conte di Cassano Dominik 31
Tomiška Joseph 331, 443
Tomkiewicz Hippolyt 1009
Tomkowski Joseph 1062, 1065
Tomljenović Anton 343, 507
— Markus 73
Tömöry Carl v. 680, 749
— Géza v. 656, 718
Tomovicz Viktor 370, 483
Tomowicz Johann 292, 418
Tompa Viktor 255, 928
— v. Kis-Borosnyó Gabriel 1009
Tompić Božidar 1177
Toms Marian Ritt. v. 783, 823
— Paul Ritt. v. 658, 740
Tomsche Heinrich 1161
Tomschy Carl 359, 583
Tomše Joseph 75, 773, 819
Tomsich Karminus 388, 571
Tomssa Franz 197
Tončic Zoilo 281, 448
Toncourt Rudolf Edl. v. 779, 865
Tonelli Benvenuto 1077
— Heinrich 363, 611
Tonetti Remus 302, 522
Tonhaiser Franz 1009, 1025
Tonialti Alfred 531, 1105
Tonkli Oskar Ritt. v. 283, 619
Tonsa Anton 1224
Tontsch Alfred 804, 867
— Robert 297, 496
Topalović Paul 842, 1107
Toperczer Ákos 957, 972
— Géza v. 801, 837
— Robert v. 1167
— Wilhelm 379, 533
Töpfer Albert 360, 485
— Alfred 374, 473
— Carl 223, 440
— Emil 366, 449
Topil Hermann 1217
Topitsch Carl 61, 961, 973
— Emil 296, 418
— Rudolf 786, 876, 1030
Töpler Ludwig 1211
— Otto 338, 553
Töply Robert Ritt. v. 111, 1101
— v. Hohenvest Franz 198
— — Johann Freih. 53, 179
— — Leonhard 320, 531

Digitized by Google

Topolinski Johann 303, 633
— Kasimir 294, 452
Topolnik Georg 340, 507
Topolski Leo 317, 437
Toppo Auguste de 1053
— Edl. v. Bordoforte Alexander 72, 1209
Topsch Othmar 1004
Topuszcák Nikolaus 389, 451
Torda Ludwig 891, 907
— Theodor 893, 907
Tordai Adalbert 1115
Torday Árpád 1114
— Gabriel 1167
— Stephan 662, 718
Török Stephan 378, 571
Töreky Iwan v. 683, 733
Torelli Ägidius 1178
Törk Franz 206, 1021
— Hugo 297, 586
Torkos Numa v. 56
Torma Johann 307, 541
Tormássy Artur v. 808, 871
— Desiderius v. 231, 566
Tornyos Edmund 314, 531
Török Andreas 389, 493
— Béla 358, 539
— Erwin 1115
— Franz 809, 841
— Gabriel 890, 909
— Johann 314, 315, 463
— — Andreas Freih. v. 31
— Joseph 186, 389, 537
— Julius 367, 453, 1175
— Koloman 74
— Moritz 368, 459
— Nikolaus 371, 447
— Otto 368, 553
— Paul 374, 463
— Siegmund 281, 430
— Stephan 383, 567, 802, 842
— Theodor 344, 535
— (Reiner) Lázár 372, 537
— de Erdőd Alexander 94
— — Géza Freih. 662, 726, 1046
— v. Kadicsfalva Ladislaus 787, 863
— de Telekes Stephan 71, 164, 424
Toronyai Carl 237, 438
Torresani v. Lanzenfeld di Camponero Carl Freih. 57
Tory Paul 1191
Toscano del Banner Johann 787, 819
Tošnar Franz 359, 551
Tosoni-Pittoni Franz 350, 933
Tost Theodor 67
Tószeghy v. Tószeg Emmerich 1144
Toth Adalbert 475
— Anton 934, 1120
— Carl 381, 543
— Geza 370
— Joseph 1178
— Koloman 1086
— Ladislaus v. 1225
— Wilhelm 377, 583
Tóth Aaron 290, 462
— Adalbert 269, 327, 336, 395, 398, 446, 493, 531, 591
— Aladár 784, 857
— Alexander 351, 453
— Anton 1190
— Koloman 297, 352, 389, 411, 475, 508, 1178
— — v. 257, 450
— Eduard 309, 520
— Emmerich 387, 493
— Franz 802, 829
— Gabriel 200
— Géza 525
— — v. 93
— Johann 397, 565
— Joseph 392, 425, 1056
— Julius 365, 573, 686, 723
— Ladislaus 1191
— Ludwig 805, 828
— Maximilian 308, 425
— Nikolaus 388, 439
— Siegmund 1087
— Stephan 809, 861, 1187
— de Felső-Szopor Alexander 248, 412
— v. Kis-Kér Andor 805, 826
— v. Nagyág Koloman 277, 462
— Kádár v. Sáros-Berkesz Wilhelm 266, 633
Tóthfalusi Joseph 370, 503
Totin Andreas 351, 539
Tottál Emmerich 308, 473
Totter Ferdinand 956, 976
Totz Richard 1198, 1224
Totzauer Adolf 306, 590
Totzer Rudolf 962, 978
Toufar Friedrich 801, 816
Touschek Heinrich 888, 909
Towarek Heinrich 773, 877
Track Ferdinand 56, 1079
Träger Joseph 252, 388, 560, 645
Tragl Franz 250, 582
Trajtler Desiderius 283, 476
Trakl Gustav 372, 644
Tramer Hugo 969, 988
— Ludwig 962, 988
— Maximilian 237, 590
Trampler Adolf 796, 824
Trampus Johann *239, 494
Tranch Anton 397, 547
Tranger Alois 676, 765
Tränkel Artur 673, 691
Trapl Leopold 366, 417
Trapp Georg Ritt. v. 1915
— Werner Ritt. v. 298, 574
Trappel Johann Edl. v. 186, 261, 498
Trattner Adolf 894, 899
— Alexander 1103
Tratz Eduard 233, 608
Traub Emil 297, 524, 573, 1108
— Hugo 352, 481
— Joseph 338, 447
— Richard 346, 423
Trauer Ottokar 353, 599
Traun Gustav 297, 570
— Rudolf Edl. v. 785, 834
— Viktor Edl. v. 70
— Vinzenz Edl. v. 198
Trauner Gustav 791, 878
Traunsteiner Maximilian 241, 418
Trauschenfels Gustav v. 260, 536
Trauschka Robert 954, 976
Trauschke Joseph 912, 1138
Trautmann Egon Ritt. v. 291, 538
— Eugen 954, 971
— Friedrich 342, 609
Trautsch Alois 198
Trauttenberg Johann Freih. v. 671, 699
— Leopold Freih. v. 42
Trauttmansdorff Adolf Gf. 667, 716
Trauttmansdorff-Weinsberg Carl Gf. 986, 988
— — Maximilian Gf. von und zu 671, 691
Trauttweiller Edl. v. Sturmheg Joseph 208
Trautvetter Friedrich 230, 616
Traux Hugo 265, 488
Traversa Eduard 387, 585
— Hektor 262, 608
Trávniček Carl 381, 599
— Ottokar 372, 599
Trawniček Joseph 110, 215
Trawniczek Uchatius Franz Ritt. v. 787, 839
Trawnitschek Ferdinand 1150
Traxler Jaroslav 1113
— v. Schrollheim Anton 204
— — Eugen 661, 758
— — Joseph 656, 690
Traxlmayr Joseph 335, 613
— Wilhelm 329, 613
Trbljanić Markus 140, 229, 572, 1002
Trbojević Duschan 645, 1006
Trčala Stanislaus 380, 509
Trdlica Ferdinand 333, 541
Trebitsch Dionysius 350, 525
— Emil 957, 967
— Oskar 682, 747
— Theodor 387, 443
Trebo Anton 307, 509
Trédl Robert 652, 766
Treffenschedl Alois 245, 933
— Franz Ritt. v. 186
Trefil Ignaz 236, 935
— Rudolf 954, 976
Trefkorn Heinrich 891, 901
Trefný Leopold 355, 579
Treiber Gustav 370, 919
— Joseph 415, 1105
Treichlinger Ernst 802, 827
Treidler Johann 99, 1002
Treipel Joseph 72
Treipl Rudolf 307, 463
Treisz Johann 994, 1189
Tremba Joseph 788, 844
Tremel Friedrich 952, 967
Trenc Gustav 310, 642
Trenk Joseph 364, 415
Trenka Franz 1176
— Koloman 802, 836
Trenker Alois 1052, 1189
Trenkler Carl 269, 442
— Gustav 294, 933
— Rudolf 425, 1109
Trenkwald Leo v. 668, 695, 1047
— Robert v. 657, 760
Trentina Joseph 1154
Trentinaglia Ferdinand v. 375, 541
Trentini Giovanni 351, 611
— Hadrian 1166
Treo Ludwig 806, 872
— Rudolf 296, 484
Treßer Stanislaus 1175
Tresser Joseph 270, 606
Tressinszky Géza 238, 496
Tresznicsek Stephan 74
Tretelszky Theodor 227, 538, 1017
Tretter Georg, 1086
Trettera Johann 947, 965
Tretthan Ferdinand 337, 595
Trettwer Adolf 327, 563
Treulich Otto 960, 998
— Paul 374, 481

Treumann Armin 384, 535
Trevani Carl 145, 1218
Trevisan Franz . 1151
— Hugo 1228
— Pius 789, 869
Trexler Felix 240, 514
— v. Lindenau Eugen 1005, 1077
— Edl. v. Lindenau Viktor 772, 813
Treybal Alexander 310, 405
— Anton 301, 444
— Franz 295, 536
Treyer Adolf 1004, 1059
Treys Kaspar Freih. v. 30
Trezić Maximilian Ritt. v. 778, 880
Trgovčević Anton 1180
Trgovčić Emil 272, 506
Trhlik Wenzel 882, 904
Triangi Anton Gf. 37
Tribus Dionys 222
Trichtel Heinrich 226, 472
Trieb Andreas 1103
— Joseph 1143
Triesch Carl 944, 965
Trifunatz de Bátfa Sándor 388, 459
Trilety Jakob 1169
— Othmar 784, 850
Triller Leo 356, 435
Triltsch Carl 1059, 1184
Triml Emanuel 1132
Trimmel Georg 893, 905
— Richard 885, 896
— Robert 206
Trinker Julius 1162
Trinkl Franz 312, 455
— Rudolf 382, 453
Trinks Ferdinand 296, 598
— Hugo 327, 547
— — Edl. v. 309, 457
— Wilhelm 249, 617
Tripsó Alexander 361, 635
Triska Ernst 302, 526
— Gustav 891, 899
— Viktor 790, 863
Triska Matthias 1145
Tritsch Isaak 433, 1104
— Leopold 359, 459
Trittenwein Otto 326, 601
Triulzi Anton Edl. v. 70, 1211
Trnka Alfred 110, 907
— Augustin 370, 473
— Dominik 380, 451
— Emil 1100
— Franz 256, 510, 1159
— Joseph 1133, 1153
— Otto 1037
— Edl. v. Dornwehr Carl 123, 157
Trnkoczy Hugo v. 1177
Trnkóczy Edl. v. Zászkal Viktor 1176
Trnsky Johann Ritt. v. 198
Trnyák Joseph 381, 405
Trobej Bruno 398, 575
Tröber Franz 302, 604
Trócsányi Joseph 806, 836
— Ladislaus 809, 822
Troha Julius 308, 559
Troharsch Johann 1173
Troilo Elvira 1053
Trojan Alois 328, 569
— Heinrich 171, 594
— Joseph 1168
Trojatczek Hugo 413, 1110
Trojkó Adalbert 327, 425
Trokan Johann 1112
Troknya Franz 336, 571
Troll Kamillo 67, 157
Trollmann Ignaz 172, 201
Troltsch Carl 1215
Trombik Artur 960, 968
Trömel Alfred 332, 471
Tronier Alexander 1228
Tronner Carl 370, 417
— Ernst 267, 542
Trop Franz 1086
Tropper Alois 146, 1004
— Johann 307, 465
— Paul 1175
Tropschuh Wenzel 334, 585
Trösch Edl. v. Sowille Heinrich 186
Troschl Franz 255, 582, 913, 1139
Trosst Rudolf 367
Trost Carl 234, 935
— Gabriel 62
— Hugo 294, 579
— Johann 1165
— Max 964, 968
— Richard 357, 937
— v. Wehrfort Eduard 1214
Tröster Carl 238, 478
— Joseph 351, 601
Trostler Moritz 1113
Troszkiewicz Anton 356, 419
Troszt Anton 95
— Rudolf 409
Trötscher Albert 804, 859
Trott zu Solz Hans Freih. v. 1076
Troyer Alois v. 337, 613
— Joseph 254, 444
— Siegmund 336, 622
Trsek Adalbert 269, 578
— Eduard 230, 420
— Joseph 370, 429
— Martin 242, 498
Trszlin Ludwig 398, 545
Trubl Emil 964, 978
Trubrig Alfred 1164
Truchelut Richard 234, 926
Trucza Eugen 382, 527
Truhelka Carl 248, 556
Truhlař Johann 227, 608
Trummer Franz 888, 908
— Stephan 956, 972
Trunéček Wenzel 249, 578, 982
Trunko Eugen 538
— Ferdinand 1003
Trunkó Aladár 276, 538
— Eugen 296
— Ferdinand 122, 239, 534
Trunkwalter Friedrich 1154
Trunner Joseph 806, 878
Trupković Albert 260, 570
— Heinrich 264, 488
Trupp Johann 1155
Truščec Joseph 295, 636
Truschka Viktorin 890, 897
Truska Carl 1003
Truskolaski Gustav de 263, 604
Trusska Arnold 274
Truszka Arnold 933, 1040
Truszkowski Alexander Ritt. v. 774, 863
— Wladislaus Ritt. v. 787, 861
Trutschmann Johann 788, 867
Truxa Arnold 248, 490
— Carl 960, 968
Trzciński Kasimir Ritt. v. 661, 752
— Vinzenz Ritt. v. 660, 756
Trzesky Johann 379, 511
Tsán Franz 58
Tschallener Joseph 243, 482
— Rudolf 328, 519
Tschamler Felix 265, 532
— Hans 363, 607
— Ignaz 1060, 1183
Tschan Ludwig 246, 608
Tschandl Edl. v. Chossière Alexander 120, 1003
— — August 59
Tschann Friedrich 892, 903
Tschapka Rudolf 311, 611
Tschapp Rudolf 387, 585
Tschappek Otto 382, 469
Tschauder Johann 284, 516
— Ludwig 208
Tschauner Franz 791, 824
Tschech Oskar 284, 928
— Richard 326, 557
— Simon 1154
Tschede Franz 258, 540
Tscheik Gustav 355, 465
Tschek Joseph 371, 589
Tscheleschnik Rudolf 283, 923
Tschepen Adalbert 313, 567
— Franz 305, 628
Tschernatsch v. Hochwellen Franz 57
— — Wilhelm 1215
Tscherne Viktor 775, 834
Tscherner Joseph 307, 580
Tschernich Heinrich 808, 846
— Joseph 290, 442
— Otto 271, 596
Tschernitschek Otto 788, 823
Tschernitz Johann 1085
Tscherniutz Rudolf 329, 501
Tschernuth Franz 979, 1123
Tschertou Albert 363, 487
— Franz 999, 1032
Tscheuke Hermann 793, 874
Tschida Franz 65, 186
— Joseph 1171
Tschiesche Joseph 339, 547
Tschinkel Ernst 1153
Tschochner Emil 947, 969
Tschofen Ferdinand 940
— Fidelius 1003, 1059
— Georg 70
Tschöll Alfred 886, 898
Tschörner Eduard 331, 551
— Gustav 362, 615
Tschudi Artur 111, 1072, 1099
Tschulik Anton 346, 643
Tschunko Hermann 370, 583
— Joseph 342, 583
Tschurl Alfred 679, 743
— Franz 67, 198
— Friedrich 651, 744
Tschurn Franz 1133
Tschurtschenthaler Ernst v. 350, 607
— Edl. v. Helmheim Leo 681, 713
Tschuschner Alfred 1113
— Franz Edl. v. 75, 224, 478
Tuboly Ludwig 348, 439
Tuček Alois 383, 421
— Anton 771, 1187
— Ottokar 355, 597
— Zdenko 373, 641
Tucho Carl 819, 1124

Digitized by Google

Tučkorić Franz 774, 867
— Matthäus 62, 221, 612
Tucsek Leopold 350, 475
Tuczek Jaromir 789, 878
Tuffek Titus 221, 596
Tugemann Bruno 804, 824
Tugendhat Benno 340, 601
— Carl 392, 533
— Viktor 328, 515
Tul Johann 1221
Tula Engelbert 891, 897
Tulej Boleslaus 390, 461
Tullits Ladislaus 286, 472
Tuma Erwin 288, 464
— Franz 851, 1108
— Heinrich 331, 631
— Johann 277, 608
— Joseph 247, 536 707, 1189
— Leopold 727, 1121
— Rudolf 1151
— Wenzel 1166
— Wilhelm 964, 978
— v. Waldkampf Anton 71, 179
Tůma Zdenko 952, 966
Tunk Eduard 203
— Joseph 99, 945, 965
Tunkl Franz Freih. v. 948, 966
— v. Aschbrunn und Hohenstadt Ferdinand Freih. 59, 198, 287, 293, 408, 582
— — Heinrich Freih. 263, 602
— — Johann Freih. 662, 768, 1046
Tunner August 340, 415
— Stephan 307, 552
Tupaj Joseph 118, 1142
Tuppal August 64
Turai Nikolaus 383, 479
Turakiewicz Ludwig 363, 427
Turan Adalbert 335, 437
Turba Joseph 70, 245, 929
— Richard 284, 406
Turbiner Artur 919, 1124
Turčić Adolf 256, 432
— Alfred 285, 642
— Carl 242, 506
— Matthias 1078
— Nikolaus 244, 458
— Wladimir 283, 412
Türck Carl 1071, 1119
Turesa Johann 1101
Turcsányi Franz 303, 525
Turczyk Johann 254, 586
Turczynski Jan 352, 511
Tureček Franz 270, 514
Tureck Joseph 300, 598
Turek Carl 453, 1103
— Franz 792, 846
— Mario 352, 593
Turić Anton 68, 198
— Emil 276, 504
— Franz 296, 528
Turina August 1227
— Stephan 1228
Turinac Nikolaus 379, 541
Turing v. Ferrier Alexander 226, 634
Turinsky Miloslav 229, 470
Türk Christoph 239, 550
— Edl. v. Karlovac-grad Aurel 678, 759
Turka Wenzel 1163
Türke Richard 948, 970
Türkheim Carl Freih. v. 35
Turkonya Svetislaus 786, 840
Turković Eduard 244, 646
Turkovics Emil 368, 647
Turkovits Edmund 198
Turmayer Julius 389, 587
Turnau Edl. v. Dobczyc Adolf 249, 923
— Edl. v. Dobczyce Carl 975, 1108
— v. Dobczyc August Ritt. 124, 203
Turnauer Jakob 371, 485
Turner Felix Edl. v. 251, 524
Turnovszky Desiderius 659, 728
Turnowsky Eugen 831, 1108
Turowicz Thaddäus 1175
Turowski Stanislaus 355, 427
— Sek Stanislaus 955, 976
Tursić Johann 409, 1109
Turturean Alexander 278, 614
— Stephan 311, 566
Turudija Stanislaus 269, 594
Tury Albin 398, 465
— Ladislaus 336, 483
— Zoltan v. 367, 425
Turyczyn Julian 1162
Turzáu Anton 1085
Turzański v. Turza-Kahanowicz Michael 1167
Turzansky Viktor 387, 541
Tuscany Heinrich 797, 859
Tusch Johann 52, 68, 198
— Joseph 1227
Tuschek Eugen 891, 899
Tuschel Anton 1060, 1183
Tuschl Franz 1144
Tuschner Jaroslav 1229
— Johann 239, 548
— Richard 280, 470
Tuškan Engelbert 308, 640
Tustanowski Adam Ritt. v. 658, 726
Tutschka Carl 707, 1110
Tutschner Franz 297, 580
Tužil Rudolf 384, 423
Tuzlić Bakir Beg 676, 747
Tuzson Johann 794, 869
Tvrdek Heinrich 253, 570
— Othmar 292, 570
Tvrdik Emanuel 280, 644
— Joseph 1176
Tvrdy Friedrich 805, 851
Tvrdy Joseph 373, 549
— Wenzel 964, 978
Tvrz Johann 373, 423
Twardowski Johann 1087
— v. Skrzypna Julius 941
Twarużek Robert 1017, 1186
Twerdy Klemens 1175
Twickel Carl Freih. v. 675, 751
Tworowski Ignaz 1113
Twrdy Anton 273, 430
Tykác Alois 362, 473
Tykal Joseph 1164
Tyl Heinrich 423, 1106
Tylkowski Theophil 70
Tymiakow Michael 1163
Tyniecki Michael 1169
Tyrman Joseph 1102
Tyrnauer Samuel 793, 836
Tysowski Stephan 1097
Tyszkiewicz Wladimir Gf. 667, 767
— Wladislaus Gf. 678, 707
Tyszkowski Wilhelm 366, 561
Tyurity rekte Tyuriczky David 372, 413
Tzwetler Johann Ritt. v. 54, 186

U

Ubaldini Hugo 72, 166, 200, 598
— Vito 304, 920
Ubelaker Carl 782, 877
— Klemens 1085
Überbacher Robert 429
Überreiter Egyd 377, 519
Überschwinger Rudolf 273, 494
Ubl Andreas 471
Üblagger Julius Freih. v. 65, 198
— Maximilian Freih. v. 886, 904
Uchatius Georg Ritt. v. 198
Uchytil Johann 390, 563
Ucsnay Stephan 1083
Udalrik Anton 1059, 1183
Uderski de Niezgoda Bronislaus 771, 1107
Udovich Heinrich 1228
Udricki Siegmund 791, 831
Udrycki de Udryce Siegmund 66
Udvardi Joseph 963, 973
Udvardy Siegmund v. 291, 552
Udvarnoky de Kis-Jóka Viktor 72, 164, 504
Udvary Eugen 677, 739
Uebel Walter 685, 715
Uechtritz und Steinkirch Wolfgang v. 138, 1005
Uffenheimer Heinrich 245, 494
Uggé Emanuel 1177
Uggovitzer Anton 254, 556
Ugrešić Gottlieb 225, 574
Ugrinov Vitalis 541, 1119
Uhde Johann 970, 1188
Uher Edmund 320, 411
— Florian 1148
— Gustav 179
— Thaddäus 1148
Uherek Ludwig 312, 526
— Rudolf 776, 864
Uhl Alexander 364, 553
— August 682, 747
— Aurelius 370, 497
— Carl 324, 421
— Eduard 887, 906
— Ferdinand 683, 757
— Lorenz 260, 482
Uhle v. Otthaus Eduard 186
Uhlich Edl. v. Treuborn Emil 1156
Uhlig Artur 372, 535
— Carl 395, 556
— Erwin 357, 529
— Otto 272, 506
Uhlik Hermann 342, 579
— Joseph 1100
Uhlif Emil 893, 899
— Ottokar 1213
— Stanislaus 1222
Uhlman Joseph 350
Uhlmann Joseph 561, 1096
Uhlyárik Adalbert 805, 836

Digitized by Google

Uhma Adam 660, 704
Uhmann Johann 314, 579
Uhrich Carl 777, 840
Uhrmann Alfred 793, 841
Uibel Artur 791, 819
Uiberbacher Franz 345, 601
Uiberlacher Joseph 343, 559
Uiblagger Kurt Ritt. v. 316, 933
Uitz Peter 385, 459
Ujčić Joseph 1221
Ujejski Julius Ritt. v. 803, 857
Ujfalussy Ladislaus v. 260, 524
— v. Ujfalu Ludwig 686, 743
Ujházy Alexander 788, 832
— Tihamér 670, 742
— de Budamér Ladislaus 662, 740
Ujheli Carl 1144
Ujhely Béla 337, 531
Ujhelyi Ármin 1167
— Johann 964
— v. Tiszaujhely Koloman 665, 735
Ujj Joseph 392, 465
Ujlaky Edmund 800, 871
Ujmann Johann 281, 512
Ujvári Emmerich 399, 497
Ujvárossy Carl 251, 564
Ujvárosy Alexander 340, 505
Ujváry Endre 1165
Ulbing Alois 1213
— Walter 1217
Ulbrich Emil 272, 352, 485, 632
— Hermann 1115
— Joseph 305, 337, 547, 931
— Richard 519, 1123
Ulbricht Anton 233, 596
— Carl 980
— Joseph 783, 860
Ulčnik Franz 391, 485
Ulehla Rudolf 393, 419
— Stanislaus 287, 560
— Wladimir 1156
Uleniecki Alexander Ritt. v. 669, 716
— Alfred Ritt. v. 668, 769
Ulex Gustav 787, 867
Uličnik Richard 1191
Ulihrach Jaroslav 254, 460
Ullik Jaroslaus 251, 412
Ullmann Adolf 290, 646, 1058
— Carl 233, 514
— Franz 950, 986
— Heinrich 290, 940
— Johann 328, 597
— Joseph 1152
— Ludwig 377, 419
Ullmann Robert 886, 904
— Rudolf 309, 924, 1115
— Siegmund 326, 465
— v. Érény Anton Ritt. 685, 798, 832
— Carl Ritt. v. 685, 747
— Edl. v. Ullmannsberg Rudolf 314, 509
Ullrich Adolf 281, 480, 1035
— Alfred 390, 589
— Anton 323, 335, 437, 551
— Carl 244, 554, 1159
— Eduard 994, 1118
— Franz 777, 855, 1154
— Joseph 446, 981, 1123
— Ludwig 394, 491
— Maximilian 665, 722
— Richard 258, 389, 470, 557
— Rudolf 75, 944, 969
— Theodor 360, 457
— Viktor 298, 925
Ullsperger Franz 126, 206
Ully Ignaz 451, 1119
Ulm Alexander 807, 862
— Franz Freih. v. 76, 651, 730
— Johann 375, 601, 1224
— Joseph Freih. v. 39
Ulman Franz 296, 554
Ulmann Franz 312, 584
— Rudolf 1190
Ulmansky Fedor 288, 594, 1036
— Milan 293, 594
— v. Vracsevgaj Alexander 186
Ulmer Ferdinand 333, 463
— Rudolf 388, 519
— Tibor 964, 973
Ulreich Eduard 357, 545
— Franz 264, 928
Ulrich Adolf 1158
— Carl 780, 872
— Eduard 254, 518
— Emanuel 310, 586
— Eugen 331, 475
— Franz 65
— Jakob 1225
— Joseph 196, 388, 479, 1098
— Paul 243, 604
— Rudolf 327, 597, 671, 751
— Severin 224, 512
— Theodor 1178
— Carl Edl. v. 787, 872
— Emil Edl. v. 784, 870
— Wilhelm Edl. v. 186, 672, 695
— Edl. v. Trenkheim Friedrich 306, 647
— — Heinrich 68, 166, 544
Ulrych Joseph 886, 903
Ultzmann Richard 1116
Umbauer Joseph 399, 417
Umfahrer Ernst 779, 824
— Kornelius 259, 602
Umlauf August 1131
— Eduard 1132
— Joseph 371, 425
— Otto 241, 307, 534, 630
— Viktor 241
— v. Biberfort Joseph 301, 552
Umlauff v. Frankwell Hans Ritt. 657, 704
— — Kurt Ritt. 332, 437
— — Siegfried Ritt. 681, 721
— — Viktor Ritt. 1212
Umlauft Eduard 368, 437
— Joseph 808, 851
Unar Theodor 251, 512
Unczowski Carl Edl. v. 1216
— Romulus Edl. v. 198
— Viktor Edl. v. 296, 422
Ungar Abraham 336, 493
— Adalbert 793, 843
— Carl 273, 480, 720, 1108
— Eduard 778, 839
— Friedrich 1131
— Paul 354, 517, 952, 971
— Samuel 1171
— v. Raab Johann Freih. 32
Ungár Koloman 350
— Oskar 808, 871
— Wilhelm 336, 563
— Edl. v. Ritterburg Ferdinand 198
Ungard Edl. v. Öthalom Albert 250, 932
Unger Adolf 549, 1122
— Anton 300, 462
— Artur 333, 451
— Ernst 1129
— Eugen 832
— Franz 251, 325, 513, 588, 809, 873, 893, 903
— Georg 258, 626
— Jakob 1151
— Joseph 1101
— Oskar 332, 501
— Otto 338, 501
— Richard 684, 725
— Rudolf 1062, 1064
— Viktor 785, 836, 950, 966
Ungermann Adalbert 293, 418
— Eduard 911, 1140
— Richard 244, 924
Ungersböck Rudolf 245, 617
Ungethüm Johann 801, 816
Ungewitter August Ritt. v. 302, 552
Unkelhäuser v. Abenst Georg 186
Unschuld Alfred 774, 844
— v. Melasfeld Felix Ritt. 204
— — Viktor Ritt. 110, 244, 919
Unsing Gustav 517, 1105
Untchj Carl 1202, 1227
Unterberg Eugen 1115
— Hugo 1115
Unterberger Johann 235, 518
— Leopold Freih. v. 38
Untergasser Silvius 333, 487
Unterholzner Balthasar 1153
Unterreiner Jakob 959, 972
— Ludwig 1127
Unterrichter v. Rechtenthal Ernst Freih. 70, 168, 718
— — Eugen 685, 697
— — Lothar Freih. 69, 169, 766
— — Ludwig 667, 699
— — Rudolf Freih. 654, 690
Unterweger Joseph 880, 1123
Unukich v. Aradgrad Georg Freih. 50
Unyi Géza 390, 477
Unzeitig Richard 790, 876
Urai Desider 338, 497
Uratović Franz 1165
Uray Hugo 375, 415
— v. Ura Eugen 797, 838
— — Tibor 667, 731
Urbach Joseph 619, 1109
Urban Adolf 662, 766
— Anton 248, 356, 409, 542
— Carl 680, 705, 891, 897, 1177
— — Freih. v. 49, 54, 179
— Eduard 62, 137, 158, 345, 381, 485, 549, 680, 715
— Emil 377, 409, 481, 1125
— Ernst 788, 808, 816, 846
— Ferdinand 78, 95, 150, 202, 292, 448
— Franz 134, 206, 386, 597
— — Ritt. v. 92
— Gustav 791, 834
— — Ritt. v. 649, 712
— Heinrich 295, 920, 1060, 1157
— Hugo 313, 419
— Jaroslaus 953, 976
— Johann 266, 310, 522, 928
— Joseph 322, 515, 680, 701, 1071, 1098, 1078

Digitized by Google

Urban Julius 311, 593
— Ludwig 264, 476, 680, 763
— Max 383, 597
— Maximilian 294, 588
— Modestus 276, 610
— Moritz 276, 578
— Otto 351, 517
— Ottokar 681, 691
— Rudolf 241, 331, 431, 470
— Wenzel 233, 584
— Wilhelm 242, 436
— Wilibald 787, 821
Urbán Eduard 309, 445
— Julius 794, 867
Urbanc Franz 341, 643
— Joseph 806, 822
Urbanek Alois 775, 803, 826, 849
— Anton 365, 519
— Carl 295, 458
— Franz 309, 447
— Hubert 226, 442
— Johann 351, 517
— Joseph 894, 899
— Otto 1121
— Theodor 209, 927
Urbánek Bohumil 352, 481
— Franz 387, 597
— Mojmir 950, 975
— Rudolf 270, 642
Urbani Joseph 398, 495
Urbanitzky Carl 1204, 1210
Urbann Desiderius 311, 603
Urbanovich Tihamér 805, 827
Urbanovsky Viktor 940, 1072
Urbański August 204
— Franz 235, 512
— Johann 374, 441
Urbantschitz Adolf 1181
Urbány Eduard 72, 186
— Franz 351, 507, 916, 1139
Urbányi Gustav 351, 539
— — Heinrich 374, 433
— Julius 145, 229, 534
— Stephan 505, 1106
Urbarz Adolf 114, 216
Urbas Johann 378, 455
Urbaschek Alfred 66, 198
Urbauer Carl 1133
Urebczuk-Markiewicz Valerian 891, 901
Uředníček Paul 1204, 1221
Urfus Rudolf 1161
Urich Hans Ritt. v. 179, 209, 284, 615
Uriel Joseph 102, 108, 111, 1098
— Theodor 668, 707
Úrményi Franz v. 675, 743
Urpani Franz 819, 1109
Urs de Margina David Freih. 50
Uršić Franz 1230
Ursini Siegmund 361, 928
Ursprung Joseph v. 198
— Rudolf v. 659, 720
Ursyn-Pruszyński Stanislaus Ritt. v. 651, 758
Uruszky v. Korblowicz, Hugo Ritt. v. 804, 831
Urthaler Leopold 398, 587
Úrváry Ludwig 209, 660, 720
Urwalek Franz 311, 546
— Johann 1150
Urziceanu János 364, 405
Urzika Vasul 1088
Uscatu Nestor 1157
Ušenićnik Joseph 619, 1125
Usetty Franz 360, 505
Uslar-Gleichen Albrecht Freih. v. 59
— — Rudolf Freih. v. 257, 606
Ussler Alois 1070, 1120
Ustrnul Thomas 1066, 1187
Ustianowicz Wladimir 340, 517
Ustyanowski Bronislaus 1008, 1020
Uterharck Franz 787, 812
Utěšeny Rudolf 395, 509
Utěšil Joseph 1178
— Richard 942
Utri Oskar 391, 505
Utschick Johann 1164
Utschig Ignaz 782, 840
Uwira Carl 330, 549
Uxa Adolf 235, 498
Üxküll-Gyllenband Alexander Gf. 114, 152, 748
— — Nikolaus Gf. 665, 753, 1047
Užar Georg 1062, 1065
Uzelac Emil 142, 216, 1031
— Simon 997
Uzellac Michael 232, 514
Uznański de Jastrzębiecz Eustach Ritt. 667, 709
— Witold Ritt. v. 686, 751
Uzoni Adalbert 340, 565
Uzorinac Wladko v. 110, 130, 263

V

Vacátko Carl 948, 966
Vacek Alois 222, 420
— Anton 262, 472
— Franz 359, 473
— Friedrich 784, 863
Vacek Gottlieb 249, 470
— Heinrich 1166
— Vinzenz 231, 425
Vach Alois 780, 852
Vachta Heinrich 345, 437
Vachtshitsh Wladimir 308, 491
Vačkář Joseph 1164
Václavek Johann 509, 1123
Vaculik Innozenz vulgo Zobán 392, 447
Vaczek Ludwig 281, 580, 1036
Vaczulik Hermann 341, 620
Vadas Ferdinand 952, 971
— Franz 400, 529
Vadász Aurel 337, 553
— Emanuel 955, 971
— (Weisz) Ernst 353, 425
— Martin 357, 465
Vadászy Ambrosius 74
Vadnai Wilhelm 363, 603
Vadnay Stephan v. 292, 464
— Tiborius v. 328, 636
Vágás Andreas 124, 1082
Vagd Adolf 677, 739
Vagenhuber Kornell 1166
Vághó Ignaz 76
Vagner Alexius 379, 521
Vágó Heinrich 333, 573
— Jonas 809, 866
— Julius 793, 829
Vagyon v. Hanzlikfalva Árpád 682, 699
Vahala Anton 1191
Vahlkampf Bernhard Ritt. v. 198
Vaić Milan 337, 643
Vaiko Stephan v. 661, 738
Vaimar Adalbert 379, 525
Vaina Adalbert 964, 968
Vais Zdenko 1168
Vaisocher Rudolf 396, 643
Vaja Koloman 359, 405
Vajda Andreas 357, 539
— Elemér 686, 723
— Franz 365, 435
— Julius 284, 412
— Leopold 345, 645
— Michael 399, 603
— Moritz 525, 309
— Zoltán 374, 413
— de Rába - Bogyoszló et Zala-Koppány Alexius 662, 732
Vajdafy Desiderius 894, 907
Vajer Joseph 1086
Vajna Gabriel v. 35
— Isidor 366, 411
— de Páva Albert 71, 161
Vajsochr Alois 1176
Vak Joseph 361, 447
Valchař Franz 385, 559
Valčić Béla v. 240, 518
Valdecki Ernst 293, 580
Valduga Emanuel 116, 661, 696
Válek Friedrich 1108
— Ottokar 1164
— Wladimir 946, 969
Valenčič Johann 329, 643
— Joseph 383, 445
Valenta Franz 341, 511
— Friedrich 376, 417
— Günter 295, 625
— Joseph 303, 355, 491, 524
— Rudolf 945, 969
— Wilhelm 291, 590
Valenteković Milutin 669, 758
Valentić Andreas 773, 873
— Daniel 63, 179
— Philipp 264, 500
Valentin Gustav 280, 526
— Michael 954, 971
— Nikolaus 353, 593
Valentincig Anton 1222
Valentini Carl 1163
— Otto 792, 844
Valentinič Carl 383, 455
Vallant Hugo 285, 560
Vallazza Carl 291, 644
Valle Guido 301, 640
— Kamillo 272, 640
Vallentsits Guido Edl. v. 281, 486
Vallo Eduard 315, 557
Valló Johann 383, 533
Valloch Robert 313, 481
Vallon Eugen 298, 435
Valšik Anton 1225
Valter Gustav 326, 490
Válya Alexander 1087
Vályi Alexander 283, 404
Vambera Emil 315, 618
— Franz 1088
— Johann 1170
Vámos Franz 374, 479
Váňa Carl 1168
— Julius 1222
— Wenzel 383, 457
Van Aken Georg 390, 569
— — Joseph 1003
— — Edl. v. Quesar Artur 665, 738
— — Hermann 60, 198, 257, 568
Vančura Friedrich 1168
— Vinzenz 961, 975
Van Crasbek v. Wiesenbach Richard 243, 504
Van der Abeele Carl 63
— der Hoop Diego 64
— der Hoope Alexander 1170
— der Sloot v. Vaalmingen Alfons 653, 728
— — Eduard 57, 179

Digitized by Google

Van der Straten Rudolf Gf. 669, 699
— der Venne Arnold Ritt. v. 1129
Váně Anton 380, 605
Vaneček Franz 713, 1112
Vaněk Alois 223, 610
— Franz 373, 641
— Ladislaus 959, 977
Van Goethem de St. Agathe Albin 198
— — Edmund 653, 703
— — Viktor 780, 859
Vaníček Heinrich 246, 504
— Richard 300, 600
— Rudolf 263, 506
— Wenzel 355, 581
— Wilhelm 805, 846
Vanovič Ludwig 378, 543
Van Soomeren Arnold 398, 527
Vantsa Ludwig 356, 465
Van-Zel v. Arlon Alfred 235, 646
— — Artur 221, 556
— — Oskar 777, 865
Váradi Emmerich 399, 493
— Eugen 729, 685
— Ladislaus 378, 479
Várady Carl 261, 602
— Ludwig v. 1148
— Viktor 118, 1081
— -Szakmáry Donat v. 289, 468
— — Donatus v. 661, 740
Varag Johann 1088
Várallyai Alexander 886, 906
Várallyay Adalbert 286, 476
Vardabasso Guido 369, 575
Vardian Viktor 388, 507
Varešanin v. Vareš Marian 62, 140, 154
Vareschi Carl 336, 595
Varetza Carl 891, 901
Varga Adalbert 369, 563
— Alexander 390, 501
— Alexius 291, 584
— Basilius 362, 527
— Carl 395, 493
— Desiderius 335, 497
— Elemér 802, 838
— Franz 339, 455
— Gabriel 381, 525
— Georg 400, 413
— Johann 379, 539
— Joseph 798, 841
— Julius 389, 535
— Koloman 963, 973
— László 358, 411
— Ludwig 307, 356, 467, 498
— Peter 1088
— Stephan 1115
— Tibor v. 1220
— v. Tinód Alexander 278, 464
Vargazon Matthäus 1096, 1168
Vargha Emmerich 388, 565
— Eugen 283, 506
— Julius 293, 925
Vargyasy Julius 1177
Vári Albert 355, 632
Varičak Michael 75
Varjassy Stephan 399, 535
Várjon Eugen 333, 571
— de Mumok Adalbert 314, 475
— — Ludwig 308, 438
Varju Elemér 353, 479
Varjú Alexander 237, 410
Várkony Oskar 795, 827
Varkonyi Adalbert 396, 525
Várnai Eugen 342, 567
Várnay Desiderius 339, 557
— Ernst 806, 872
Városi Koloman 435, 341
Varró Béla 373, 415
— Franz 1178
Varvažowský Anton 388, 433
Vas Carl 344, 493
— David 891, 910
— Eduard 378, 489
— Leo 892, 907
— Oskar 387, 459
Vaš Othmar 255, 646
Vasa Ernst 401, 493
Vaša Adolf 316, 515
Váša Zdenko 1166
Vasadi-Balogh Tobias 1178
Vašák Carl 390, 407
Vásárhelyi Béla 387, 405
— Desiderius 801, 829
— Johann 797, 843
Vásáry Géza 277, 455
Vasdényey Elemér 1176
Vašek Johann 782, 867
Vašić Johann 1230
Vašiček Ludwig 282, 480
Vasiljevic-Rodatič Nikolaus 1156
Vasko Carl 235, 474
— Stephan 1150
Vaskovics Adolf v. 672, 746
Vašku Oldrich 663, 750
Vasquez Odo 273, 552
Vass Aladár 950, 970
— Emil 372, 467
— Eugen 1090
— Géza 320, 573
— Johann 794, 827
— Julius 353, 411
— de Alsó-Árpásy Philemon 917, 1139
Vassák Johann 103, 244, 438
Vassél Carl 284, 925, 1037
Vasu Oktavian 335, 463
Vašura Carl 887, 900
Vasváry Richard 892, 907
Vaszilievits Fedor 264, 446, 1028
Vaszko Gyula 1177
Vater Alfred 671, 701
— Otto 389, 521
Vaugoin Emil 952, 966
— Ludwig 946, 965
Vaulland Johann 292, 500
Vaupotic Eduard 314, 437
Vaux Carl Freih. de 179
— Kasimir Freih. de 655, 692
— Leonhard Freih. de 57, 179
Vavra Gottlieb 1167
Vávra Carl 892, 901
— Gottlieb 295, 548
— Jaroslav 467, 1095
— Ottokar 686, 757
— Robert 388, 905
Vavrečka Emanuel 1191
Vavrecska Koloman 198
Vavrička Johann 246, 644
Vavrik v. Heves Gabriel 28
Vavřik Rudolf 271, 568, 1134
Vavrovsky Johann 785, 876
— Viktor 348, 409
Vavruška Joseph 941
— Ottokar 342, 575
Vay v. Vaya und Luskód Artur Gf. 669, 737
Vayhinger Stanislaus 889, 899
Vdolek Gottlieb 396, 579
Vecchietti Attilius 1178
Večera Rudolf 299, 498
Večeřa Andreas 384, 421
Večeřik Johann 400, 583
Večernik Friedrich 270, 418
Vécsei Paul 950, 970
Vécsey August Gf. 43
— Béla v. 653, 742
— Ernst Freih. 94
— Erwin 668, 738
— Joseph Freih. v. 51
— Ladislaus Freih. v. 674, 735
— Peter Freih. v. 40
— Siegbert Freih. v. 35
Veder Franz 797, 872
— Michael 783, 865
Vega Georg Freih. v. 38
Veger Wladimir 1162
Végh Béla 256, 524
— Ernst 1144
— Martin 940, 970
— v. Felső-Csernáton Andreas 268, 602
— v. Végegyház Johann 662, 746
Vegher Bohdan 445, 1107
Veigl Carl 296, 520
— Joseph 290, 552
— Rudolf 283, 424
Vein Svetozar 314, 529
Veiner Géza 367, 573
Veinović Emanuel 238, 458
— Michael 230, 458
Veit Joseph 806, 819
— Rudolf 209, 885, 896
Veiter Hermann 391, 485
Veith Carl 660, 770
— Georg 210, 783, 867
— Heinrich 257, 484
— Johann 261, 640
— Joseph 1003, 1216
— v. Wallernried Wilhelm 198, 232, 636
Veitl Carl 1113
Veitmann August 266, 418, 1028
Veits Adolf 1160
Vejda Joseph 607, 1111
Vejšicky Joseph 356, 457
Vejvoda Franz 1095
— Heinrich 791, 864
— Joseph 377, 583
Vékony Gabriel 388, 413
Velát Eduard 260, 412
Velcsan Konstantin 257, 446
Velebil Carl 1162
Velebir Stephan 311, 574
Velebit Dušan 219, 594
— Ljubomir 992, 996
Velesz Franz 331, 571
Velharticky Stanislaus 309, 443
Velík Gottlieb 1166
Velikonja Anton 313, 605
Velits Koloman 364, 543
Velkaverh Joseph 249, 642
Vellauer Wilhelm 911, 1136
Veltheim Anton Freih. v. 54
Veltrubský v. Veltrub Anton 952, 976
Veltzé Alois 106, 999
— Bruno 779, 863
— Carl 1205, 1218
— Joseph 777, 860
— Maximilian 250, 430
Velvart Ephraim 475, 1125
Velzer Alois 379, 453
Venczell Johann 336, 453
Venczelly Adalbert 380, 541
Vendler Hugo 285, 604
Venerandi Anton 255, 422
Venetianer Samuel 368, 451

Venter de Chanad August 795, 869
— — Emil 796, 839
Ventluka Joseph 337, 641
Ventour v. Thurmau Friedrich 246, 412
— — Hugo 241, 470
Ventrella Johann 1166
Venturini Alexander 67, 186
— Carl v. 147, 1001
Venuleth Carl 268, 580
— Friedrich 668, 761
Venus Adolf 1158
— Anton 137, 159, 870
— Otto 963, 968
— v. Elbringen Carl 667, 695
— — Moritz 68, 179
Venutti Hugo 338, 595
Venzara Jaroslav 959, 977
Veöroös Emmerich 357, 539
— Nikolaus 383, 439
Vépy-Vogronics Edmund v. 792, 829
Veranemann van Watervliet Franz 1159
Verderber Alois 296, 558
— Richard 310, 420
Verdier Anton 340, 595
Verdross Ignaz 221, 608
Verebély Ladislaus v. 790, 828
Verebélyi Siegmund v. 35
Veres Adolf 1063, 1065
— Alexander 1177
— Imre 1177
— Johann 57, 329 503
— Julius 295, 402
— Paul 1116
Veress Gábor 719, 1110
— Ludwig 1099
Verette Hermann de 790, 877
Verhovac Wladimir 227, 528
Verhunc Slavomir 302, 541
Verić Wladimir 285 414
Verich Alois 471, 1106
— Franz 269, 604
— Georg 954, 976
Verkljan Martin 227, 452
— Peter 52, 64, 198
Verkovits Viktor 1008, 1093
Verla Johann 1228
Vermes Adalbert 376, 527
— Ferdinand 327, 405
— v. Budafa Samuel 339, 482
Vernay Franz 250, 490
Verner Hugo 371, 565
— Joseph 962, 978
— Wenzel 1095
Vernholz v. Vernwald Christoph Freih. 45
Vernić v. Kis-Turan Maximilian 145, 1002
Vernouille Leopold 1220
Verocai Paolo 366, 607
Verona Artur 677, 769
— Emil 774, 814
Verrette Kuno de 1225
Versa Alois 344, 575
Versbach v. Hadamar Emil Ritt. 186
— — Mansuet Ritt. 60, 155
Verspyck Friedrich 261, 452
Vertačnik Johann 356, 541
Vertán Albert 393, 493
— Eugen 793, 868
Vértes Géza 953, 971
— Robert 1167
Vértesy v. Vértesalja Alexander 677, 739
— — Julius 661, 744
Vertovetz Anton 1202, 1210
Verzár Adalbert 364, 603
Verzegnassi Ferruccio 1176
— Franz 1224
— Hektor 1214
Vescan Johann 376, 503
Vesco Jakob 1116
Vesely Carl 350, 616
— Joseph 302, 592, 1145
Veselý Adalbert 961, 968
— August 1177
— Carl 252, 418, 982
— Franz 569, 1094, 1113
— Georg 342, 599
— Gottlieb 903, 962, 978, 1109
— Johann 1085
— Stanislaus 357, 643
— Vitezlav 808, 846
— Wenzel 400, 455
Vesque v. Püttlingen Alfons Freih. 805, 819
Vessel Alfons 1216
— Johann 1074
— Robert Ritt. v. 307, 493
Vest Carl Edl. v. 662, 758
— Joseph Edl. v. 236, 548
— Viktor Edl. v. 1211
Vestner Alexander 1151
— Carl 73
— Ferdinand 213, 998
Veszely Johann 68
Vészits Ludwig 287, 544
Veth Eduard 800, 813
Vetsera Franz Freih. v. 663, 735
Vetsey Eduard v 653, 744
— Géza 362, 465
Vette Carl 941
Vetter Anton Edl. v. 260, 428
— Artur 375, 471
— Carl 775, 845
— Kornelius 345, 601
— Leopold 381, 483
— Ludwig 650, 708
— von der Lilie Gustav Gf. 106, 999
— v. Lilienberg Wenzel Gf. 41
Větvička Friedrich 485, 1110
Vever Johann Freih. v. 164, 518
Vevér Carl Freih. v. 72
Véver Carl Freih. v. 49
Veverka Franz 321, 507
— Wenzel 348, 605
Veyder v. Malberg Carl Freih. 44
Vezekényi Alfred v. 657, 746
Vezel Ludwig 382, 503
Vezényi Árpád 805, 872
Vezér Eugen 342, 469
Vézsenyi Eugen 680, 727
Viahovszky Simon 1146
Vianello Tullio 334, 487
Vicenzi Otto 305, 638
Vich Wenzel 390, 513
Vichta Eduard 893, 901
Victora Wenzel 384, 457
Victorin Hermann 1164
Viczián Stephan 681, 749
Vida Eugen 949, 970
— Nikolaus 388, 567
— Stephan 398, 545
Vidakovich Béla 379, 641
— Ludwig 1115
Vidale Emil 142, 658, 704
— Gustav 1175
— Theodor 284, 608
Vidalé Julius 130, 205
Vidas Franz 311, 459
Vidéki Edmund 678, 731
Vidéky Ludwig 794, 843
Vidic Franz 383, 435
— Johann 103, 1012
Viditz Alois 249, 642
— Anton 308, 531
— Erich 660, 689
— Orion 945, 965
— Edl. v. Auenstein Alois 63, 186
Vidmar Carl 1088
— Franz 1088
Vidor Alfred 955, 971
— Emmerich 394, 477
— Franz 365, 567
Vidos de Kolta Aladár 665, 738
— — Alexius 179
— — Joseph 666, 738
Vidossich Rudolf 208
Vidović Franz 308, 605
Vidovich Adalbert 324, 475
— Leo v. 789, 839
Vidovsz y ranz 376, 603
Vidrić Lovro 327, 559
Vidrighin Servius 268, 410
— Stan. 799, 871
Vidulović Alexander 76, 230, 454
Viehböck Paul 335, 429
Vielmetti Eugen 307, 437
Vierhapper Friedrich 905
Viero Giuseppe 349, 611
Vierthaler Artur 947, 966
Viertl Eduard 1149
Vieten Theodor 95, 241
Viezzoli Ägidius 1162
— Maximilian 1160
Vigh Emil 375, 541
— Julius 780, 834
Vigyázó Stephan 1144
Vihar Adalbert 354, 561
Vik Joseph 977
Viktorin Heinrich 659, 710
Világhy Alfred 369, 497
— Oskar 283, 528
Világosi Gaspar 343, 475
Vilde Franz 400, 439
Vilićić Milan 241, 572
Vilim Stephan 1153
Villám Johann 659, 746
Villani Carl Freih. v. 64
Villányi Hermann 802, 827
Villásy Paul 372, 525
Villat Odo 800, 823
Villecz Eugen v. 1161
Villicus Carl 353, 583
— Gustav 327, 583
— Johann 357, 541
— Viktor 333, 541
Villoth Robert 1116
Vilt Joseph 331, 551
Vimmer Anton 374
— Joseph v. 803, 843
Vinař Joseph 904, 1111
Vincent Carl Freih. v. 36, 42
Vincetić Johann 1154
Vincz v. Vinczfalva Alexander 63
Vincze Andreas 789, 868
— Emil 394, 465
— Siegmund 343, 573
Vinczehidy v. Vinczehid Desiderius 684, 719
Vinczenti August 303, 459
— Franz 293, 486
Vindisch Andreas 994, 1188
— Johann 278, 564
Vindyš Rudolf 377, 647
Vinek Franz 337, 557
Viniczay Emmerich 379, 539

Digitized by Google

Vinković Franz 292, 546
— Stephan 307, 546
Vinţeleriu Johann 277, 426
Vintrych Anton 951, 975
Vintschgau zu Altenburg u. Hohenhaus Wolfgang Ritt. v. 679, 715
Vio Antou 360, 507
— Romeo 1216
Viola Eugen 258, 602
— Ludwig 1176
Vipauz Carl 1223
Vira Anton 893, 901
Virág Oskar 362, 479
Virágh Ludwig 670, 720
Virányi Desiderius 793, 838
Vischner Emil 913, 1137
— Rudolf 439, 1111
Visegrady Adalbert 990, 993
— Joseph 399, 505
Visentini Franz 1085
Visin Spiridion 1169
Viski Paul 1116
Visky Franz 302, 415
Višňák Joseph 961, 978
Visnya Ernst 399, 505
Visnyák Alois 336, 565
Visnyovszky Carl 891, 910
Vit Emanuel 1162
— Heinrich 800, 905
— Joseph 1190
Vita Georg 267, 442
— Rudolf 1213
— v. Disznajo Edmund 655, 720
Vital Artur 1219
Vitál Alexander 287, 458
— Julius 290, 438
Vitaliani Emil 555, 1106
Vitáros Julius 377, 447
Vitas Bogdan v. 256, 594, 1031
— Duschan 313, 577
— Michael 276, 560
Vitek Adalbert 1114
— Jaroslav 1176
— Otto 1166
Vitész Győző v. 807, 838
Vitéz Aladár 807, 827
— Andreas 370, 405
— Árpád 398, 501
Vitorelli Ludwig v. 69, 1218
Vitovsky Alois 1026, 1108
Vittko Kornel 360, 535
Vittorelli Franz v. 282, 442
— Richard v. 240, 608
Vittori Eugen 305, 529
Vitturi Joseph 1227
Viturka Franz 384, 427
Vitův Wenzel 947, 975
Vitzthum Julius 238, 622
— v. Eckstädt Ernst Gf. 79
Vivat Eduard 321, 571
Vivenot Ernst Edl. v. 154, 662, 712, 1044
— Oskar Ritt. v. 70, 198
Vizkelety Franz Edl. v. 255, 446
Vizner Maté 298, 572
Vlach Anton 477, 1023, 1094, 1108
— Joseph 1190
— Rudolf 963, 978
Vlachovits de Dragomirestye Vidor 668, 744, 1046
Vlad Virgil 1177
Vlád Johann 387, 413
Vladár Gabriel 65
— v. Nagy-Csepcsény und Mutna Michael 203
Vladetić Daniel 230, 540
Vladu Alexander 280, 574
Vlajkovics Milan 388, 459
Vlasák Carl 260, 442
— Oktavian 377, 449
Vlasaty Alois 312, 471
— Anton 292, 414
Vlášek Ludwig 381, 473
Vlasić Robert 280, 578
Vlasich Joseph 1085
Vlassits Franz Freih. v. 47
Vlaszathy Eugen 342, 489
Vlček Franz 316, 519
— Johann 667, 701, 1047, 1103
Vlk Alois 310, 415
— Bohuslav 1009, 1014
— Gustav 392, 407
— Joseph 270, 414, 959
Vobiš Friedrich 386, 648
Vobl Joseph 291, 558
Voboril Adalbert 358, 577
Vobrovsky Ferdinand 1168
Vočadlo Joseph 1176
Vocilka Carl 254, 402
Vock Maximilian 360, 421
— Rudolf 239, 568
Vocke Eduard 1132
— Wilhelm 224, 578
Vocu Thomas 369, 515
Voda Silvester 383, 481
Vodeb Emil 387, 557
Vodepp August 226, 644
Vodica Joseph 381, 575
Vodička Anton 259, 598
— Carl 399, 551, 1180
— Johann 963, 978
— Rudolf 371, 509
Vodička Valentin 791, 814
Vodílek Heinrich 947, 975
Vodnik Kaspar 240, 592
Vodopivec Adolf 306, 604
— Joseph 946, 969
Vodrážka Franz 894, 901
Vodsedálek Franz 332, 535
Vodsedálek Franz 807, 854
Vodušek Heinrich 371, 435
— Konrad 335, 455
Vodvářka Hugo 945, 965
Voetter Otto 219
— Viktor v. 58, 198
Vogel Albin 234, 375, 435, 610
— Alois 1037
— August 1003, 1059
— Ferdinand 1156
— Fridolin 260, 436, 1015
— Friedrich 265, 290, 428, 634, 686, 707, 1162
— Lazar 910, 1125
— Ludwig 789, 814
— Otto 1116
— Robert 72, 232, 554, 1117
— Rudolf 327, 461
— Simon 70, 169, 476
Vogeler Otto 292, 576
Vogelhuber Johann 291, 426
Vogelsang Andreas 1160
— Carl Freih. v. 654, 752
— Ludwig Freih. v. 36, 296, 494
Vogl Adalbert 354, 415
— Carl 286, 722, 1029
— Edgar 371, 499
— Ernst 664, 756
— Ferdinand 643, 1105
— Florian 513, 1120
— Franz 255, 606, 1129
— Friedrich Edl. v. 198
— Heinrich Edl. v. 53
— Johann 944, 969
— Joseph 227, 395, 502, 509
— Konrad 289, 542
— Moritz 224, 516
— Otto 238, 606
— Paul Edl. v. 67, 164, 478
— Richard 1005, 1078
— Rudolf 1059, 1184
— Walter 280, 440
— v. Fernheim Emil Ritt. 654, 692
Vogler Ernst 282, 516
— Hans 485, 555
— Joseph 341, 403
Voglmayer Otto 294, 414
Voglsang Albin 237, 474
Vogrin Johann 1088
Vogt Ferdinand 236, 430
— Joseph 276, 629
— Leopold 253, 646
— Oskar 1175
— Waldemar 212, 284, 408
— Walter 385, 509
Vogth Ladislaus 1150
Voicu Johann 242, 404, 1022
Voigt Carl 400
— Joseph 407
Voilgold Julius 343
Voina Demetrius 348, 529
— Georg 399, 501
Voinea Georg 356, 529
Voinović Emil 1131
Voit Rudolf 241, 270, 468, 474
Voith v. Sterbetz Johann Freih. 34
— — Wenzel Freih. 45
Voitl Emil 241, 576, 1058
— Franz 807, 856
— Leopold 649, 694
— Maximilian 776, 890, 1058
Vojaček Franz 1191
Vojkffy Hubert Gf. 671, 769
Vojković Joseph 557, 1010
Vojna Gabriel 1191
Vojnović Božo 1167
— Gabriel 911, 1136
— Miron v. 1015, 1089
— Stephan 1077
Vojska Wladimir 1165
Vojta Johann 1087
— Ottokar 947, 975
Vojtassák Julius 1084
Vojtek Carl 355, 509
Vojtkó Eugen 807, 837, 1097
Vojvodić Carl 258, 606
Vok Johann 1215
Vokan Erwin 380, 533
Vokoun Joseph 806, 849
Volanek Joseph 1173
Volánek Carl 545, 1125
Volani Cäsar 300, 546
Voldřich Alois 1229
Volenec Radim 1165
Volesky Rudolf 339, 471
Volf Joseph 357, 471, 895, 908
Volin Franz 392, 471
Volk Gustav 676, 701
— Richard 1115
Volkar Stanislaus 292, 420
Völker Viktor 1190
Volkert Richard 798, 838
Volkmann Anton v. 43
— Hugo 1214
Volkmer Carl 791, 814
— Franz 311, 433

Digitized by Google

Vollenhofer Johann 371, 569
Vollerić Alfred 211, 574, 582
Volleritsch Maximilian 911, 1139
Vollgold Julius 473
Vollgruber Alois 776, 879
Vollhofer Julius 801, 817
Völlik Matthäus 1148
Vollweiter Heinrich 1177
Volný Johann Freih. v. 47
— Joseph 327, 505
Volones Stephan 399, 405
Volpich Emil 400, 595
Volšický Jaroslaus 1097
Voltolini Joseph 1167
Voltr Franz 1169
Vomberger Wenzel 1155
Vonbank Heinrich 233, 623
Voncina Vitus 1205, 1212
Vončina Franz 329, 647
Von der Aue Johann 256, 470
Von der Decken zu Himmelreich Friedrich Freih. 1209
Vondra Adalbert 393, 523
Vondráček Hugo 942
— Joachim 423, 1094
— Joseph 237, 588
— Maximilian 300, 458
Vondrak Alfons 1078
Vondran Friedrich 393, 589
Vondrouš Wenzel 1166
Vondrovic Hugo 1176
Voneš Anton 1082
— Carl 1177
Vonihr Gottfried 1152
Vonostransky Jaroslaus 956, 976
Voráč Heinrich 306, 495
Voraček Anton 365, 437
Voráček Franz 1087
— Joseph 363, 605
Vorauer Johann 64, 198
— Rudolf 781, 826
Vorbuchner Friedrich 306, 466
— Hermann 886, 900
Voříšek Ferdinand 376, 419
— Joseph 361, 471
Vorlíček Anton 952, 976
— Johann 1176
— Joseph 1177
— Wenzel 413, 1094
— Wladimir 387, 495
Vorner Armand 211, 278, 642
— Michael 132, 208
Vornica Kornelius 784, 826
Vörös Emmerich 365, 494
— Eugen 805, 832
— Julius 455, 1108
— Rudolf 382, 567
Vörösváry Ernst 1084
Vortrefflich Moses 356, 441
Voslař Joseph 360, 563
Voslář Ferdinand 541, 1108
Vošnjak Samo 296, 435
Voss Eugen Gf. 54
— Hugo 794, 851
Vostárek Franz 389, 577
Vostřel Johann 1168
Vosyka Franz 894, 899
— Joseph 443, 1103
Votava Ottokar 1167
Votruba Rudolf 1178
Votrubec Wilhelm 361, 461
Voves Jaroslav 948, 975
Vozáb Johann 1227
Vožák Friedrich 963, 973
Vrabec Albin 305, 507
— Jaroslav 387, 597
Vrablovics Géza 377, 535
Vraciu Nikolaus 829, 1107
Vrána Anton 703, 1110
— Carl 944, 979
— Stanislaus 451, 1110
Vrančić Johann 335, 643
Vranješ Nikolaus 319, 447
Vranjican Wladimir 1114
Vrantsits Carl 262, 602
Vraný Carl 1166
Vrány Friedrich 1165
Vranyczany v. Dobrinović Friedrich Freih. 328, 433
Vrátil Joseph 893, 899
Vrba Bretislav 890, 905
— Gottlieb 806, 853
— Veit 797, 856, 1097
— Vinzenz 1226
Vrbanić Hugo 279, 462
— Rudolf 799, 871
— Thomas 274, 422
Vrbanjac Stephan 261, 426
Vrbaschki Zsárko 785, 846
Vrbaski Bogdan 255, 640
Vrbata Franz 1165
Vrchovszky Alexander 323, 541
— Joseph 294, 582
Vretscher Alois 1138
Vretska Heinrich 1127
Vrga Sabbas 1149
— Theodor 319, 541
Vrhovnik Franz 894, 899
Vrkljan Georg 302, 452
— Paul 297, 566
— Stephan 243, 424
Vrťátko Anton 383, 423
— Franz 308, 443
Vrtěl Adalbert 370, 549
— Jaroslaus 374, 929
— Ludwig 354, 407
Vretscher Alois 915
Vrzal Rostislav 377, 647
Všetečka Joseph 1077, 1082
Všetička Franz 1190
— Johann 98, 1005
Vučetić Stephan 170, 454
Vuchetich Lukas v. 77, 232, 642
— Stephan v. 228, 642
Vučić Basilius 221, 474
Vučinić Johann 260, 920, 1026
Vučković Konstantin 557, 1123
— Stanislaus 1008, 1061
Vüest de Vellberg Franz 337, 575
Vuga Franz 387, 495
Vuić Paul 401, 511
Vujanič Peter 286, 550, 1035
Vujanović Vasilj 507
Vujatović Theodor 249, 600
— Vasilj 356
Vuk Alois 685, 733
— Johann 394, 495
— Julius 684, 767
— Michael 684, 767
Vukadinović Rafael 773, 835
— Wolfgang 227, 530
Vukašinović Luka 1089
Vukassovich Joseph Philipp Freih. v. 34
Vukelić Duschan 329, 487
— Matthias 1193
— Nikolaus 110, 1008
— Pantaleon 507, 1122
— Peter 142, 1002
— Viktor 389, 507
Vukicsevits Nikolaus 964, 973
Vukits Eduard 310, 936
Vukmanović Daniel 69, 198
Vukobrankovics de Vuko et Branko Franz 76, 198
Vukoević Wladimir 265, 532
Vukoje Nikolaus 247, 586
Vuković Franz 1150
Vuković Johann 159
— de Podkapelski Johann 1212
— — Rudolf 221, 646
Vukovich Emmerich 281, 468
Vuletić Emil 136, 1007
Vulpe Nikolaus 1088
Vullerin Theobald 894, 901
Vušković Markus 366, 645
Vybiral Jakob 892, 901
Výborný Carl 964, 978
— Joseph 956, 961, 973, 977
Vycichl Carl 290, 406
Vyčichl Jaroslav 322, 449
— Ottokar 264, 432
Vyčichlo Carl 353, 555
Vyhlidal Anton 894, 903
Vyhnal Zdenko 271, 604
Vyhnanovsky Johann 955, 976
Vykruta Carl 285, 568
Vymazal Hugo 300, 506
Vymětal Anton 313, 535
Vymyslický Julius 626, 1107
Vyorálek Thomas 611, 1111
Vyskočil Franz 1166
— Paul 273, 504
Vysloužil Carl 337, 641
Vysušil Wilhelm 313, 631
Vytopil Robert 396, 591

W

Waage Edmund 940, 1069
— Heinrich 1162
— Oskar 1173
Waagner Edl. v. Waagstroem Alexander 244, 608
— Edl. v. Wallernstadt Heinrich 671, 715
Waas Stephan 110, 1182
Waberer Edl. v. Dreischwert Georg 882, 900
Wabrosch Johann 957, 972
Wacarda Ferdinand 99, 1003
Wacek Franz 355, 581
Wacel Leon 803, 812
Wach Anton 1022, 1111
Wacha Alois 911, 1138
— Carl 1225
— Gottlieb 372, 507
— Gustav 778, 865
— Hugo 321, 933
— Milan 1175
— Otto 888, 897
— Rudolf 798, 849
Wácha Ottokar 362, 431
Wachal Fortunat 333, 513
Wache Wilhelm 353, 505
Wachenhusen Anton v. 220, 466
— Gustav v. 61, 1129
Wachlinger Johann 313, 565
Wachlowski Zeno 861, 1111

Digitized by Google

Wachsler Isidor 959, 972
Wachsmann Adolf 392, 501
— Wilhelm 67, 163, 247, 466, 564
Wachtel Artur 1218
— Joseph 320, 459
— Konrad Ritt. v. 1206, 1218
— Oswald 1095, 1221
— Robert 263, 621
— Wilhelm 210, 273 923
— Edl. v. Elbenbruck Joseph 59, 1208
Wachter Anton 395, 605
— Guido 57, 198
— Hermann 348, 609
Wächter Carl 262, 492, 1014
— Friedrich 110, 1192
— Heinrich 361, 437
— Joseph 246, 646
— Julius 346, 501
Wachtl Thomas 1088
Wachtlechner Rudolf 276, 582
Wachtler Albert 332, 559
Wächtler Maximilian 297, 530
Wachuda Emil 387, 573
— Vinzenz 215, 1032
Wacker Joseph 380, 443
Waclawiczek Rudolf Ritt. v. 653, 722
Wacquant-Geozelles Theodor Freih. v. 44
Wáczek v. Duna Szent - György Franz 67, 165, 943, 979
Waczulik Anton 242, 478
Wadiasch Othmar 409, 1011
Waegner Anton 1181
— Viktor 657, 698
Waga Joseph 397, 515
Wage Edmund 955, 971
Wagenbauer v. Kampfruf Aristides Ritt. 112, 229, 402, 1002
Wagenhütter Alois 277, 420
Wagenknecht Friedrich 331, 614
Wager Franz 805, 844
Waginger Michael 794, 866
Wagmeister Joseph 339, 613
— Maximilian 306, 529
Wagner Adolf 247, 971
— Albert 263, 446
— Alois 650, 572
— Anton 285, 924, 1102
— Artur 275, 498
— — Ritt. v. 122, 238, 506, 1098
Wagner August 397, 407, 1199, 1229
— Carl 213, 243, 315, 317, 367, 529, 546, 580, 647, 786, 846, 1010
— Edmund 668, 716, 1046
— Eduard 853, 1108
— Elemér 313, 603
— Emil 805, 866
— — Ritt. v. 73, 168, 594
— Erich 376, 495
— Eugen 954, 971
— Felix 68, 198, 208, 1058
— Franz 126, 207, 247, 296, 305, 331, 354, 419, 443, 516, 556, 775, 855, 925
— Friedrich 253, 338, 583, 588
— Géza 288, 600
— Heinrich 221, 324, 343, 544, 563, 635, 672, 767, 775, 835, 1224
— Hermann 231, 935
— Hubert 55, 198
— Hugo 72, 179
— Ignaz 330, 519
— Jakob 348, 630
— Johann 61, 238, 310, 335, 588, 609, 616, 874, 891, 907, 1133, 1188
— Joseph 243, 370, 576, 599
— Ludwig 259, 433, 678, 757
— Nikolaus 220, 315, 429, 530
— Norbert 1116, 1150
— Otto 802, 821
— Ottokar 382, 457
— Paul 262, 434
— Peter 239, 536
— Rafael 958, 972
— Richard 358, 407
— Rudolf 254, 302, 317, 421, 468, 568, 805
— Stanislaus 1225
— Stephan 1009
— Viktor 259, 623
— Wilhelm 67, 198, 893, 899
— — Ritt. v. 180
— Wladimir 378, 461
— v. Freynsheim Wilibald 78, 232, 436
— Edl. v. Thurmburg Wilhelm 787, 819, 1038
— Edl. v. Wagenried Carl 268, 582
— — Georg 283, 470
— v. Wehrborn Rudolf Freih. 51, 778, 840
Wágner v. Zólyom Edmund 678, 749
Wahl Anton 232, 452
— Rudolf 244, 520
Wáhl Rudolf 334, 405
Wahlberg Wilhelm 345, 417
Wahle Friedrich 392, 599
— Viktor 369, 417
Wahliss Erich 348, 607
— Gerhard 386, 593
Wahn Johann 1228
Wähner Rudolf 806, 877
— Wladimir Edl. v. 198
Wahrag Simon 828, 1125
Wahrmann Alexander 1168
— Eduard 954, 971
Waidl Friedrich 327, 631
Waigant Joseph 1228
Waigner Rudolf 902, 978
Wainiczke Rudolf 292, 464
Wais Joseph 130, 229, 490, 1002
Waisbecker Anton 669, 740
— Carl 302, 542
— Julius 1114
Waitz Andreas 1151
— Joseph 129, 160, 355, 409, 850
— Paul 334, 611
Waitzendorfer Carl 221, 520
Waitzenkorn Richard 344, 509
Waizer Julius 343, 589
Wajcowicz Demeter 807, 856
Wajsocher Anton 1162
Waka Carl 291, 512
— Hugo 789, 821
Wála Ignaz 1159
Walach v. Hallborn Robert Ritt. 946, 965
— — Rudolf Ritt. 953, 967
Walch Alois 802, 878
— Paul 339, 595
Walcher Andreas 328, 415
— Johann 381, 515
— v. Moltheim Alfred Ritt. 781, 864
Walczok Rudolf 277, 442
Waldamero Franz 680, 719
Waldbott v. Bassenheim-Bornheim Edmund Freih. 682, 737
— — Klemens Freih. 670, 731
Waldbrunn Rudolf 296, 552
Waldburg Georg Gf. v. 667, 691
Waldeck Christian Prinz 37
— Friedrich 668, 703
— Pyrmont Georg Gf. 680, 741
Waldegg Hermann Freih. v. 93
Waldek Emil 1222
— Gustav 892, 901
— Richard 686, 767
Walder Artur 1167
Walderdorff Franz Gf. 671, 701
Waldhauser Franz 331, 459
— Rudolf 289, 552
— Stephan 1164
Waldheger v. Wardegg Adolf 74, 198, 269, 582
Waldherr Oskar 278, 520
— Othmar 870, 511
— Richard 326, 563
— Rudolf 253, 464
— Theodor 293, 919
Waldhütter Rudolf 335, 620
— v. Adlershausen Adalbert 778, 829
— Ernst 1019
— v. Minenburg Michael 33
Waldkirch Friedrich v. 255, 452
— Gustav v. 1152
Waldmann Alfred 889, 907
— Isaak 356, 419
— Matthias 816, 1123
— Moses 336, 527
— Nikolaus 110, 247, 928
— Rubin 360, 461
Waldmüller Alfred 246, 608
— Leo 790, 873
— Rudolf 889, 901
Waldschütz Friedrich 787, 813
— Gustav 332, 463
— Otto 211, 278, 608
Waldstätten Alfred Freih. v. 207
— Egon Freih. v. 659, 703
— Georg Freih. v. 57, 174, 504
— Johann Freih. v. 53, 55, 91, 151, 562, 789, 816
— -Zipperer Heinrich 254, 522, 1031
— — Joseph 247, 452
Waldstein Adolf Gf. 674, 739
— Albrecht Gf. 58
— Friedrich 804, 846
— Heinrich Gf. 685, 697
— Joseph Gf. 58, 180
— Maximilian Gf. 660, 692
— v. Heilwehr Anton Edl. 1095
Waldvogel Joseph 267, 488
— Julius 398, 553
Walek Carl 358, 621
Walencinowicz Adolf 361, 515

Digitized by Google

Walenda Anton 227, 642
Walenta Anton 361
— Hugo 397, 553
Walente Anton 937
Walentin Anton 297, 512
— Edmund 357, 503
— Johann 280, 512
Wales Adolf 277, 635
Walig Hugo 799, 811
Walitschek Johann 340, 573
— Wilhelm 1147
Walka Carl 1005
Wall Andreas 103, 1008
— Otto 361, 601
Walla Walter 944, 969
Wallachy Gottfried 61
Walland Eugen 398, 455
— Richard 242, 432, 1021
Wallandt August 302, 447
— Julius 799, 841
Wallaschek Ernst 1177
— Theodor 1177
Wallauschek Gustav 797, 858
Walleczek Ladislaus Edl. v. 314, 550
Wallek Ferdinand 887, 903
— Marian 317, 427
— Maximilian 301, 562
— Viktor 261, 412
Wallenböck Leopold 1100
Wallenko Everist 355, 491
Wallenstorfer Norbert 779, 873
Wallenta Anton 774, 860
Wallentin Franz 807, 851
Wallerstein Adolf 198
Walli Alfred 307, 554
— Wilhelm 356, 937
Wallicsek Robert 55
Wallis Georg Gf. 650, 738
— Olivier Gf. 227, 540
— Patricius Olivier Gf. 32
Wallisch August 1160
— Christoph Freih. v. 32
— Dominik 780, 845
— Johann 1151
— Leopold 985, 988
— Markus 543, 1126
Wallitschek Joseph 65 198
Wallmann Friedrich 317, 519
Wallmer Adolf 807, 867
Wallmoden-Gimborn Ludwig Gf. 45
Wallner Alfred 251, 614
— Carl 287, 402
— Erwin 1215
— Franz 231, 418
— Joseph 313, 559
— Robert 241, 524
— Rudolf 328, 519
— Stanislaus 1079
Wallon Julius 1056
Walloner Ferdinand 790, 818
Wallpach Robert v. 356, 561
— zu Schwanenfeld Maximilian Edl. v. 299, 519
Wallum Joseph 382, 585
Walluschek v. Wallfeld Alexander 186
— — Ludwig 779, 827
Walluschnig Carl 1216
Wally Georg 346, 467
Walper Matthias Ritt. v. 44
Walprecht Adolf 1130
Wälsch Ernst 951, 975
Walta Adolf 337, 937
Walter Albert 69, 198
— Anton 244, 428
— Carl 259, 293, 456, 578, 800, 834, 890, 903
— Eduard 1077
— Emil 333, 463, 606, 785, 850
— — Ritt. v. 69, 171
— Ferdinand 1163
— Franz 167, 912, 999, 1014, 1032, 1136
— Heinrich 210, 269, 635
— Johann 78, 225, 679, 755, 883, 900, 927
— Joseph 219, 232, 466, 598, 890, 903
— Leopold 265, 486
— Ludwig 1232
— Maximilian 913, 1141
— Richard 360, 396, 433, 547
— Robert 390, 605
— Rudolf 287, 426
— Theodor 308, 361, 420, 566
— Wilhelm 280, 602, 950, 979, 1164
— Edl. v. Waltersthal Richard 62
— v. Walthoffen Hippolyt 60, 198
— — Hugo 886, 896
Walterskirchen Hubert Freih. v. 266, 606
— Philipp, Freih. v. 66, 120 207
Walther Ernst 248, 522
— Johann 354, 618
— -Burg Adam Freih. v. 664, 729
— — Anton Freih. v. 55, 180
— de Kis-Tétény
— Rudolf 793, 828
v. Waldenau Ignaz 29
Wälther Wilhelm 720 1005
Waltl Julius 781, 858
Waltner Hugo 808, 880
Walz Albrecht 944 965
— Franz 1153
Walzel Carl 77, 652, 752
— Erich v. 207
— Klemens v. 665, 727
Walzer Leonhard 339 539
Walzl Richard 405, 1109
Walzogher Heinrich 1115
Wambera Alois 280, 460
— Heinrich 783, 848, 1038
— Richard 886, 904
— Rudolf 290, 582
Wamberger Felix 396 541
Wambrechtsamer Richard 268, 558
Wampetich Franz 684, 749
Wamser Carl 1156
— Johann 307, 542
— Joseph 1052
Wandas Carl 213, 259, 406
Wander Robert 198
— Rudolf 1175
Wandruszka Edl. v. Wanstetten Alois 268, 598
— — Wilhelm 198
Waněček Franz 310, 933
Wanek Gustav 393, 407
Waněk Artur 279, 514
— Carl 225, 544
— Ferdinand 961, 978
Wangenheim Julius Freih. v. 683, 737
Wanggo Rudolf 270, 592, 1034
Wania Wladimir 311, 593
Waniček Carl 315, 495
— Gottlieb 950, 966
Waniczek Adolf 66, 198
— Alfred 799, 816
Wanie Rudolf 354, 425
Waniek Alfred 282, 578
— Heinrich 236, 510
— Viktor 331, 936
Wanierka Robert 790, 859
Wank Carl 1035, 1161
— Emil 77
— Oskar 279, 927
Wanka Anton 235, 442
— Franz 785, 847
— Hugo 93
— Joseph 301, 422, 684, 747, 1232
— Ludwig 72, 133, 159
— Richard 255, 921
— v. Lenzenheim Joseph Freih. 180
— — Otto 276, 448
— Edl. v. Wan trôm August 251, 598
— — Franz 660, 754
Wanke Edmund 218 278, 935
— Ernst 260, 336, 494, 551
— Franz 247, 506
— Hugo 282, 576
— Mauriz 254, 442
Wanke Olivier 277, 460
Wanko Friedrich 360, 583
Wanner Anton 250, 904
— Ernst 316, 413
— Hermann 171, 314, 412, 437
— Leopold 789, 872
Wannisch Wilhelm Edl. v. 180
Wanschura Rudolf 255, 478
Wansner Johann 245, 927
Wantoch Rudolf 268, 529
Wappl Rudolf 289, 552
Waraus Carl 308, 441
Warchałowski Alfred 1177
— Felix 890, 901
Warczewski Alexander 1190
Wardener Friedrich Freih. v. 986, 988
Wardzała Johann 339, 515
Warhanik Wilhelm 296, 410
Wärmer Alfred 1143
Warnsdorf Gottfried Freih. v. 37
Warnung Alois 368, 449
Warsberg Alexander Freih. v. 264, 518
Warschak Carl 290, 436
Warschatka Franz 1154
Warta Georg 1130
Wartalot August 69, 109, 881, 904
Wartensleben Ferdinand Gf. 42
— Ludwig Wilhelm Gf. 26
Wartha Franz 350, 515
— Friedrich 295, 420
Wartler Johann 794, 828
Warton Carl Edl. v. 244, 546
Waschak Ferdinand 238, 568
— Johann 227, 434
Waschek Eugen 317, 499
Waschiczek Anton 267, 510
Waschka Andreas 671, 733
— Paul 378, 511
Waschke Alois 231, 406
Wasel v. Waldingau Albert 250, 582
Wasiewicz Anton 942
Wasilewski Stanislaus Ritt. v. 674, 765
Wasilowski Eduard v. 789, 816
Waśkowski Witold 1168
Wasmer Hermann 281, 506
— Johann v. 58, 198
Waśniowski Anton 880, 899
Wąsowicz Eduard 1002
— Miroslav 300, 532

Digitized by Google

Wąsowicz-Dunin v. Groß-Skrzynno und Smogarzow Demetrius Ritt. 671, 771
Wass de Alsó-Arpás Richard 885, 906
Wassermann Johann 1130
Wasserreich Artur Edl v. 962, 978
Wasserthal v. Zuccari Alexander Ritt. 204
— Konstantin Ritt. 124, 186, 207
Wasservogel Adolf 393, 587
— Heinrich 358, 637
— Richard 954, 971
Wassich Edgar 1216
— Otto 1217
Wassika Wilhelm 330, 501
Wassiliky Heinrich 316, 405
Wassilko-Serecki Alexander Freih. v. 661, 706
Wassilowicz Nikolaus 775, 815
Wassitsch Julius 265, 446
Wassmann Gustav 311, 536
Wassmundt Rudolf 1198, 1226
Wassmuth Anton 1115
Wassner Viktor 1076
Wastel Alois 296, 522
— Joseph 237, 496
Wastl Joseph 1151
— Heinrich 362, 409
Wasung Ladislaus 1166
Wasylkiewicz Viktor 1085
Wasyłyszyn Johann 387, 491
Watier Ferdinand 1228
Wątorek Carl 798, 863
Watsch Viktor 658, 728
Wattay Endre 687, 739
Watteck v. Hermannshort Franz Ritt. 180
Watterich Albert 237, 416
— Roman 1059, 1183
— v. Watterichsburg Friedrich 205, 474
— — Helene 1027
Wattmann Hugo Freih. v. 680, 699
— Maelcamp-Beaulieu Ludwig Freih. v. 53, 198
— — Nikolaus Freih. v. 324, 489, 1077
Watz Carl 233, 538
Wätz Carl 328, 525
Watzdorff Ludwig Freih. v. 676, 735
Watzek Anton 1167
— Carl 71, 249, 534, 1018
— Joseph 241, 929
— Rudolf 375, 415, 1094
Watzek Wilhelm 915, 1138
Watzesch v. Waldbach Nikolaus 198
Watzka Alexander 379, 547
— Alois 300, 449
— Heinrich 73, 164, 514
— Joseph 1165
Watzke Adolf 394
— Alfred 344, 485
— Artur 288, 490, 1037
— Ferdinand 74
— Joseph 237, 432
— Rudolf 529, 782, 853
Watzlawik Carl 271, 456
— Franz 285, 588
— Richard 857, 909
— Rudolf 298, 640
Watznauer Artur 808, 853
— Philipp 797, 853
— Richard 347, 437
— Wilhelm 944, 969
Waurisch Anton 63
— Hermann 356, 622
Wawra Emanuel 144, 158
— Joseph 1190
— Oskar 662, 706
— Stephan 334, 453
— v. Hohenstrass Johann Ritt. 273, 592
Wawrečka Joseph 70, 220, 440
Wawrik Franz 286, 452
Wawrosch Wilhelm 390, 403
Wawrzyk Carl 365, 543
Wayda Hans v. 225, 572
Waydowski Michael 662, 695
Wayer Edl. v. Stromwell August 75, 1209
— — Carl 220, 544
Webel Johann 324, 497
— Otto 332, 531
Weber Adolf 224, 586
— Aladár 679, 745
— Albert 279, 804, 816, 920
— Alexander 249, 357, 412, 928, 958, 972
— Anton 316, 449
— Artur 317, 559
— Bruno 280, 608
— Carl 76, 231, 247, 354, 484, 602, 645, 1060, 1183
— Egon 959, 980
— Emanuel 230, 576
— Emil 364, 394, 597, 919
— Eugen 132, 1002
— Franz 272, 311, 361, 366, 383, 418, 519, 596, 626, 937, 1229
— Géza 475, 1006
— Gilbert 664, 743
— Heinrich 782, 833
Weber Hugo 291, 566
— Johann 348, 392, 453
— Joseph 106, 293, 323, 391, 459, 460, 579, 585, 597, 1130, 1171
— — Freih. v. 174, 220, 444, 929
— Julius 281, 396, 404, 429
— Kajetan 661, 706
— Ludwig 239, 387, 406, 505
— Maximilian Freih. v. 649
— Michael 892, 905
— Othmar 266, 498
— Otto 288, 574
— Ottokar 1165
— Richard 277, 546
— Robert 66
— Rudolf 257, 266, 357, 420, 560, 574
— Samuel 1131
— Telesphor 970, 1122
— Thomas 1112
— Viktor 912, 1139
— Vinzenz 311, 548
— Wilhelm 144, 315, 356, 525, 537, 659, 706, 782, 860, 1205, 1207
— v. Ebenhof Oskar Freih. 67, 133, 160
— Edl. v. Murbrück Carl 129, 160
— Edl. v. Webenau Viktor 114, 202
— v. Webern Anton 1159
— v. Webersfeld Joseph 774, 852
Weberbauer Carl 261, 626
Webern Moritz v. 279, 478
— Otto v. 324, 936
Wechsberg Eugen 950, 970
— Friedrich 1111
— Leo 1114
— Siegfried 365, 513
Weck Robert 892, 901
Weckbecker Wilhelm Freih. v. 1013
Weckenmann Heinrich 885, 909
Weczereck Hugo 333, 622
Weczerek Ferdinand 1171
— Maximilian 73
— Paul 300, 534
Wedam Franz 310, 431
Wedeles Rudolf 400, 421
Wedells Maximilian 655, 694
Weder Julius 395, 567
Wedl Eugen 687, 757
— Viktor 661, 764
Wedra Carl 1065, 1123
Weeber Adolf 354, 647
— Albert 70
— Alfred 310, 407
— Desiderius 1150
Weeber Georg 1099
— Moritz 1147
— Paul 349, 421
— Rudolf 796, 819
— Viktor 314, 517
Weeger Leopold 57, 180
— Ottokar 248, 592
Weer v. Köröstárcsa Nikolaus 667, 720
Weese Oskar 795, 836
Wegeler Joseph 246, 548
Wegemann Orestes 277, 448
Weger Franz 380, 647
Wegerer Hubert 1226
Weghofer Adalbert 374, 567
— Alexander 357, 567
Wegling Johann 1086
Węgrzyński Johann 561, 1103
Wegscheider Johann 455, 1126
— Oskar 781, 820
Wegwart Ludwig 285, 614
— Ottomar 782, 877, 1048
— Rudolf 251, 614
Węgzwalda Bruno 669, 767
Wehle Alfons 963, 978
— August 661, 738
— Carl 789, 823
— Julius 247, 426
— René 1167
— Theodor 505, 1111
Wehler August 1143
Wehofsits Joseph 370, 421
Wehrberger Johann 255, 580
Wehrenfennig Arnold 1018
Wehrle Alfons 1174
Weichberger Joseph 100, 1009
Weichert Heinrich 611, 1106
Weichherz Alexander 1227
Weidenhofer Emanuel 797, 816
Weidenhoffer Johann 962, 978
— Robert 149, 1092
Weidin Johann 844
Weidinger Theodor 234, 919
Weidisch Carl 391, 589
Weidl Julius 313, 411
— Viktor 298, 520
Weidler Eduard 301, 515
Weidner Carl 298, 462
— Friedrich 310, 447
— Zdeněk 379, 593
Weidt Eduard 255, 454
Weies Benjamin 1029
Weifert Georg 1026, 1121
— Wilhelm 282, 410
Weigel Edmund 316, 525

Digitized by Google

Weigel Franz 676, 761
— Stephan 777, 813
Weigelsperg Artur Freih. v. 671, 699
Weigelt Carl 782, 868
— Rudolf 355, 437
Weigend Ernst 803, 817
— Wilhelm 365, 485
Weigert Gustav 306, 644
— Theodor 114, 1081
— Viktor 297, 488
Weigl August Freih. v. 174
— Augustin 313, 502
— Eduard 327, 419
— Ferdinand 298, 516
— Heinrich 223, 602
— Joseph Freih. v. 69, 141, 158
— Rudolf 263, 281, 528, 584
— Stephan 297, 556
— v. Löwenwarth Friedrich Freih. 118, 155
— — Joseph Freih. 48
Weiglein Ernst 210, 270, 919
Weigner Adolf 773, 833
— Carl 247, 927
— Otto 1190
Weikard Friedrich 65, 198
Weikert Franz 791, 871
— Joseph 308, 433
Weil Arnold 341, 473
— Gustav 331, 421
— Joseph 354, 427
Weilenbeck v. Weilberg Anton Ritt. 662, 712
— — Carl Ritt. 265, 610
Weiler Alfons 287, 464
— Edmund 341, 589
— Ferdinand 266, 416
— Friedrich 796, 817
Weilgung Carl 1167
Weiller Ernst 1169
— Leopold 682, 733
— Maximilian 950, 970
Weimann Maximilian 1155
Weimar Joseph 1155
Weimer Joseph 328, 441
Wein Heinrich 1115
Weinberg Emil 349, 597
— Gottfried 371, 581
— Walter 381, 595
Weinberger Alexander 368, 603
— Armin 1166
— Carl 1168
— Emil 951, 966
— Ernst 364, 479
— Eugen 346, 447
— Felix 398, 543
— Ignaz 719, 1189
— Joseph 101, 1179
— Mayer (Martin) 1171
Weinczierl Johann v. 801, 878
Weindel Eduard 363, 638
Weindl Julius 344, 525
— Rudolf 792, 842
Weindlmayer Rudolf 661, 770
Weinek Carl 952, 971
— Johann 1077
— Ladislaus 269, 530, 1015
Weiner Alfred 783, 850
— Anton 343, 531
— Armin 354, 611
— Carl 946, 974
— Emil 345, 489
— Eugen 805, 843
— Joseph 373, 647
— Ludwig 345, 413
— Samuel 1164
— Stephan 955, 971
Weinerek Jaroslav 691, 1110
— Zdenko 499, 1095
Weinert Anton 889, 897
— Heinrich 1169
— Johann 358, 937
— Leopold 309, 936
— Rudolf 948, 970
Weinfeld Maximilian 328, 477
— Paul 374, 555
— Rudolf 315, 559
Weingaertner Edgar 252, 466
— Reinhold 301, 474
Weingärtner Carl 681, 707
Weingerl Kamillus 316, 515
Weingraber Alois 943, 969
— Joseph 661, 708
— Julius 944, 969
— Paul 316, 525
— Stephan 242, 614
Weingruber Aaron 910, 1104
Weinhara Anton 53
Weinhardt Viktor 376, 575
Weinharra Heinrich 297, 512
— Viktor 285, 482
Weinhart Anton 786, 844
Weinhofer Heinrich 66, 198
Weinhold Joseph 671, 748
Weiniger Ernst 807, 817
Weinmger Heinrich 892, 897
Weinmann Alfred 99
— Carl 309, 498
— Emil 100, 1000
— Emmerich 1078
— Friedrich 809, 846
— Heinrich 376, 599
— Michael 290, 936, 1039
Weinmayer Joseph 787, 877, 1036
Weinreb Joseph 1144
— Maximilian 627, 1124
Weinrichter Anton 354, 573
Weinrichter Otto 314, 545
— Edl. v. Treuenbrunn Joseph 61, 115, 158
Weinsberg Philipp 392, 533
Weinschenkh Johann 398, 579
Weinstabl Anton 234, 530
Weinstein Carl 272, 432
— Emil 573, 941, 1108
— -Borszéki Maximilian 351, 533
Weinwurm Eduard 1168
— Franz 1176
— Géza 955, 967
— Rudolf 963, 968
Weinzetl Viktor 664, 692
Weinzirl Wilhelm 368, 481
Weippert Friedrich 302, 426
Weis Artur 375, 471
— Bruno 961, 968
— Hugo 291, 524
— Ignaz v. 68, 198
— Joseph 463, 785, 870, 1111
— Konrad 198
— Leopold 787, 811, 1036
— Max 961, 968
— v. Ostborn Rudolf Ritt. 1168
Weisbach August 1216
Weiser Arnold 315, 930
— August 911, 1140
— Edmund 295, 607, 1170
— Friedrich 784, 818, 1038
— Heinrich 1175
— Hermann 237, 524
— Hugo 301, 524
— Johann 891, 899
— Joseph 340, 517, 789, 822
— Oswald 381, 501
— Raimund 301, 418
— Wilhelm 1230
Weishappel Franz 947, 979
Weishaupt Wilhelm 807, 852
Weiskopf Carl 228, 524
— Johann 242, 610
Weisl Joseph 383, 471
— Richard 960, 978
Weislein Rudolf 375, 555
Weismann Maximilian 268, 922
Weismayr Rudolf 802, 877
Weisner Adolf 387, 459
Weiss Adalbert 338
— Alfred 238, 357, 490, 918, 937, 1141
— Alois 311, 338, 346, 563, 596, 631
— Anton 288, 437, 474, 1100, 1152
— Artur 348, 553
— August 72, 167, 354, 597, 850
Weiss Bernhard 47
— Bruno 951, 966
— Carl 256, 306, 497, 564, 955, 980, 984, 1017
— Eduard 234, 293, 344, 496, 783, 836, 928, 1171
— Emmerich 306, 487
— Ernst 787, 869, 1126, 1177
— Felix 961, 968
— Ferdinand 315, 330, 597, 613
— — v. 125, 153
— Franz 349, 373, 375, 417, 614, 915, 1141
— — Freih. v. 48
— — Ritt. v. 76, 227, 544
— Friedrich 332, 351, 451, 622
— Georg 1165
— Gustav 277, 344, 365, 407, 536
— Heinrich 301, 315, 412, 643, 1205, 1224
— Hermann 785, 844, 1166
— Hubert 339, 431
— Hugo 331, 599
— Jakob 805, 856
— Johann 47, 371, 569
— Joseph 74, 224, 317, 367, 370, 377, 384, 451, 529, 582, 583, 601, 621, 1016
— Julius 1127
— Leo 357, 382, 491, 531
— Leonhard 1225
— Leopold 247, 399, 449, 570
— Martin 701, 1188
— Max 1225
— Maximilian 913, 941, 1091, 1112, 1136, 1165
— Otto 360, 573, 1164
— Richard 350
— Robert 344, 398, 543, 563
— Rudolf 322, 455, 1158
— Simon 384, 483, 806, 857
— Stanislaus 1020
— Theodor 425, 1094, 1170
— Vinzenz 271, 422
— Wilhelm 1166
— Edl. v. Brünnhausen Leopold 1032, 1093
— Edl. v. Helmenau Carl 292, 644
— — Erich 306, 498
— — Robert 65, 198, 258, 460
— v. Schleussenburg Hugo 783, 820
— -Starkenfels Leopold Freih. v 668, 695
— v. Vértes Ernst 67, 125, 164, 736
— v. Weissenbruck Carl 64, 180

Digitized by Google

Weiss v. Weissenfeld Artemont 162, 997, 1068
— — Heinrich 671, 691
— — Joseph 672, 691
— v. Wilbronn Alfred 786, 880
— — Lothar 294, 588
Weissbeck Rudolf 670, 720
Weissberg Leon 707, 1106
Weissberger Heinrich 400, 447
— Richard 327, 559
Weissel Johann 781, 858
Weissenbacher Otto 776, 827
— Viktor 100, 1010
Weissenberg Adolf 234, 646
— Michael 393, 421
— Robert 355, 630
Weissenberger Maximilian 679, 755
— Theodor 244, 504
Weissengruber Franz 376, 409
Weissenstein Adalbert 352, 627
— Gustav 709, 1105
— Rudolf 396, 487
Weissensteiner Joseph 940
Weissenwolf Nikolaus Gf. 47
Weisser Eduard 66
— Emil 328, 437
— Franz 387, 547
Weissert Gustav 1127
Weissgärber Alois 790, 877
Weisshuhn Felix 350, 403
— Friedrich 686, 757
Weisskopf Alfred 557, 1107
— Walter 305
Weisslitz Carl 952, 967
Weissmann Alois 392, 564
— August 329, 613
— Carl 186
— Joseph 1023, 1149, 1186
— Oskar 247, 600
— Wilhelm 293, 436
Weissmayer Heinrich 285, 434
— Markus 325, 485
Weisweiller Edmund 679, 727
Weisz Adalbert 489
— Alexander 393, 405, 1176
— Anton 374, 1151
— August 615, 1072
— Bertold 359, 525
— Carl 802, 841
— Edmund 328, 489
— Eduard 356, 523, 573
— Emanuel 371, 400, 529, 545
— Ernst 1177
— Eugen 397, 487, 1165
Weisz Franz 467, 891, 907
— Géza 953, 971
— Gustav 501, 1177
— Hermann 374, 459
— Hugo 387, 505, 940, 962, 973
— Isidor 951, 971
— Joseph 211, 665, 730
— Julius 296, 377, 378, 529, 530, 535, 891, 907
— Leopold 358, 465
— Moritz 952, 971
— Otto 888, 909
— Richard 601
— Samu 382, 475
— Theodor 286, 462
— Wilhelm 396, 593
— v. Schleussenburg Friedrich 206, 1031
— — Heinrich 54
Weiszberger Julius 386, 475
— Samuel 391, 477
Weiszkopf Walter 463
Weiszlovits Eugen 958, 972
Weiszmahr v. Kocs Alexander 68
Weiszmár Rudolf 292, 438
Weitgruber Nikolaus 1105, 1020
Weithner August 231, 927
Weithofer Theodor 787, 876
— Viktor 268, 572
Weithoffer Hubert 252, 482
Weitner Adalbert 352, 463
Weittenhiller Carl Ritt. v. 345, 620
— Eberhard Ritt. v. 343, 583
— Gustav Edl. v. 370, 409
— Rudolf Ritt v. 652, 710
Weitzdörfer Richard 789, 817
Weixelgärtner Erich 350, 447
Weixler Adolf 1057, 1183
— Julius 277, 596
— Matthias 342, 455
Weixlgärtner Theodor 265, 464
Weizner Rudolf 1214
Wejdelek Franz 1144
Wejmann Adolf 256, 434
— Heinrich 795, 818
Wejmelka Gottlieb 248, 436
— Viktor 316, 437
Wejpustek Viktor 352, 597
Wejr Franz 917, 1140
Wejtruba Joseph 1166
Wejzwalda Hugo 277, 612
Wekerle Ferdinand 797, 839
Welck Julius Rudolf v. 79
— Kurt Alfred Freih. v. 79
Welden Ludwig Freih. v. 48
Weldin Johann 808
— Wilhelm 667, 709
Welechovsky Franz 1032, 1121
Weliacha Carl 950, 970
Welisch Ernst 683, 769
— Ignaz 1223
— Maximilian 350, 409
Welko Rudolf 311, 523
Welkow Joseph 69
Wellek Viktor 628, 1011
Wellenreiter Julius 220, 460
Wellesz Julius 1091
— Michael 371, 565
Wellik Albert 397, 415
Welliisch Emil 1153
— Georg 1216
— Hermann 395, 525
— Leonhard 1154
— Maximilian 1060, 1184
Wellmann Emil 305, 469
— Friedrich 1019
Wellner Franz 983, 978
— Joseph 305, 453
— Paul 395, 423
Weloszczuk Isidor 1126
Wels Emil 294, 617, 1034
Welschan Hugo 1211
Welser Adalbert 1158
— Carl 1153
— Heinrich 248, 496, 1016
Welsersheimb Otto Gf. 1202, 1213
— Zeno Gf. 53, 56, 151, 442
Welther Friedrich 777, 868
— Georg 243, 566
Welthern Erhard v. 887, 890
Welthinger Julius 543, 1122
— Otto 357, 469
Weltsch Hans 956, 976
Weltzl Gustav 1179
— Vinzenz 1077
Welvich Julius 1147
Welz Anton 67, 117, 161, 820
— Arnold 1166
— Bronislaus 369, 427
Welzel Franz 286, 440
Welzenberg Franz 609, 1104
Welzl Rudolf 396, 589
— v. Wellenheim August 360, 409
— — Guido 308, 600
Wencel Heinrich 269, 540
Wencelides Carl 1093
Wenckheim Carl Gf. 670, 735
— Joseph Gf. 682, 743
— Ladislaus Gf. 686, 735
— Paul Gf. 687, 735
Wender Hermann 336, 461
Wenderinszky Paul 242, 474
Wenderling Theodor 256, 600
Wendler Joseph 781, 832
Wendling Hermann 293, 416
— Ludwig 298, 519
Wendt Carl 351, 561
Wenečky Georg 296, 412
Wenedikter Gustav 291, 500
— Richard 746, 1122
Wenger Adolf 311, 471
— Albert 798, 821
— Friedrich 371, 569
— Johann 367, 601
Wengraf Artur 960, 977
— Paul 800, 816
Wengrieczky Alexander 388, 493
Wengritzky Adolf 394, 938
Wenig Johann 808, 862
— Waldemar 783, 875
Weniger Richard 305, 580
Wenighofer Achilles 246, 636
Wenin-Paburg Lothar Edl. v. 679, 691
Weninger Georg 887, 896
Wenisch Franz 328, 577, 1167
— Joseph 1152
Wenkheim Franz Freih. v. 34
Wenko Robert 1142
Wenky Johann 1133
Wennig Emil 776, 840
Wense Ernst Freih. von der 681, 761
— Friedrich Freih. von der 58
Wenser Rudolf 788, 876
Wensky Ferdinand 388, 413
Went v. Römö Carl 56, 180
Wenter Joseph 369, 511
Wenusch Adolf 292, 510
Wenz Alois 198
— Jakob 118, 1002
Wenzel Adalbert 304, 602
— Adolf 1191
— August 798, 816
— Augustin 1176
— Carl 263, 606, 1049
— Emil 277, 422
— Engelbert 286, 532
— Ferdinand 273, 616

Digitized by Google

Wenzel Franz 247, 331, 420, 624
— Friedrich 366, 517
— Johann 998, 1059
— Oskar 962, 978
— Othmar 284, 448
— Paul 301, 607
— Pierre 808, 858
— Rudolf 334, 559
— Viktor 292, 588
Wenzl Carl 247, 508
— Gustav 780, 852
— Johann 1071, 1099
— Edl. v. Hannarode Carl 180, 1077
Wenzliczke August 289, 430, 1034
Wenzlik Jakob v. 64, 186
— Jaroslav 146, 169, 1000
— Maximilian v. 664, 767, 1050
Weores de Budakesz Iwan 678, 739
Wepnik Kornelius 1077
Weprovsky Bohuslav 280, 498
Weps Heinrich 388, 551
Werbach Wilhelm 944, 979
Werbenec Wladimir 1222
Werber Eduard 359, 626
— Manole 360, 461
Werborg Leopold 956, 967
Werdan Heinrich 274, 420
— Theodor 322, 535
Weress v. Kövend Zoltán 347, 603
Wereszczyński Eduard Ritt. v. 322, 511
Werk Hugo 339, 445
Werklian Matthias 258, 642
Werkmann Carl 280, 528
— Theobald 354, 501
Werkowitsch Eugen 782, 867
— Viktor 114, 229, 498, 1003
Werle Richard 233, 534
Werlik Ferdinand 1174
Werluschnig Johann 339, 415
Wermach Johann 1131
Werner Siegfried 941
Wernescher Friedrich 276, 410
— Norbert 312, 411
Wermisofsky Johann 1108
Werndl Johann 257, 472
Werneck Franz Freih. v. 35, 39
Werner Adolf 790, 967
— Anton 98, 1170
— Arnold 224, 406
Werner Carl 345, 348, 561, 599, 1074, 1117
— Edmund 1159
— Eduard 792, 851, 1076
— Emil 242, 482
— Eugen 257, 341, 474, 517
— Franz 888, 898, 1155
— Friedrich 261, 450, 1161
— Gabriel 343, 644, 1023
— Georg 253, 406
— Gustav 1113
— Heinrich 354, 615
— Hermann 264, 408
— Hugo 950, 970
— Johann 64, 126, 186, 245, 446, 883, 906, 949, 970, 1008
— Joseph 59, 71, 220, 368, 509, 588, 946, 965
— Leo 959, 980
— Max 954, 976
— Otto 958, 972
— Philipp 1167
— Richard 1052, 1116
— Rudolf 390, 641, 959, 977
— Siegfried 784, 826, 953, 967
— Siegmund 447, 1110
— Wenzel 366, 517
— Wilhelm 303, 599
— Wladimir 1165
— v. Hohenstreit Anton 198
— v. Wehrold Johann 198
— — Viktor 248, 498
Wernhardt Paul Freih. v. 48, 68, 135, 726
Wernik Carl 278, 576
Wernke Bernhard 800, 871
Wersebe Gustav Freih. v. 55, 174
— Hartwig Freih. v. 186, 658, 695
— Ludwig Freih. v. 674, 689
Wersin Friedrich Edl. v. 790, 846
Werth Albert 882, 908
— Heinrich 305, 520
Wertheim Emanuel 305, 539
— Hans 893, 897
— Joseph 251, 468
— Leopold 802, 819
— Michael 400, 411
Wertheimer Adalbert 372, 525
— Árpád 389, 533
— Hugo 959, 977
— Oskar 394, 531
— Walter 376, 577
Wertheimstein Heinrich Edl. v. 685, 731
Wertich Wilhelm 270, 470
Werz Emanuel 140, 205
Wescher Edl. v. Piberau Richard 656, 688
Wesely Franz 1177
— Iwan 1225
— Ludwig 322
Wesely Carl 255, 470
— Jaroslav 285, 629
— Ludwig 471
— Wenzel 1226
Wesener Alois 657, 732
— Maximilian 281, 550
Wesiak Edmund 321, 593
Wesp Gustav 366, 481
Wessecki Wenzel 617, 1009
Wesseli Adolf 890, 897
Wesselsky Ferdinand 293, 402
— Joseph 669, 762
— Ludwig 350, 561
Wessely Alfons 685, 713
— Anton 377, 561
— Carl 1113
— — Ritt. v. 71, 171, 819
— Emanuel 336, 623
— Ernst 296, 472
— Franz 68, 198
— Géza 373, 531
— Gisela 1053
— Gustav 384, 433
— Hugo 955, 976, 1134, 1161
— — Ritt. v. 684, 689
— Jakob 941
— Johann 99, 355, 491, 616, 1008, 1108
— Joseph 226, 600, 936, 1126
— Julius 305, 447
— Leopold 359, 597
— Maximilian 953, 971
— Norbert 345, 445
— Rudolf 237, 241, 456, 458
— Viktor 300, 441
— — Ritt. v. 680, 697
— Walter 595, 1112
Wessely Adolf v. 56, 186
— Emanuel 307, 512
Wessenberg Peter 999, 1032
Wester Joseph 359, 643
Westermayer Joh. 762, 1188
Westphalen Ottokar Gf. v. 657, 712
Westreicher Anton 1076
Wetstein Adolf 1153
Wettach Emmerich 379, 525
Wettel Adolf 893, 907
— Hugo 808, 841
Wettengel Julius 283, 524
— Rudolf 266, 450
Wettstein Carl 1197, 1218
— Richard 779, 837
— v. Westershaimb Andreas Ritt. 302, 403
Wetzelsberger Adolf 658, 692
Wetzer Heinrich v. 283, 406
— Leander v. 58, 174, 1013
Wetzlar v. Plankenstern Ignaz Freih. 48
Wewerka Ottomar 788, 878
Weyda v. Lehrhofen Adolf Ritt. 1143
Weyde Nikolaus 322, 427
Weydenfeld Carl Freih. v. 39
Weydner Friedrich 290, 568
Weyer Franz 786, 838
Weyher v. Weyherfels Carl 186
— — Maximilian 786, 876
Weypustek Zdenko 808, 811
Weyrauch Carl 393, 547
Weyrer Ernst 327, 607
Weyrich Rinald 388, 587
— v. Trubenburg Julius 64, 186
Weyringer Ludwig 1095
Weyrother Franz v. 39
Weywara Florian Edl. v. 165, 550
Wiatschka Alfred 251, 460
— Rudolf 783, 850
Wibiral Ernst Edl. v. 272, 615
— Franz 283, 554
— Walter 304, 607
Wibtinger Jakob 258, 564
Wich Heinrich 886, 898
— von der Reuth Ludwig 676, 731
Wicherek Leo 614, 1111
— Theodor 1220
Wichs Adalbert 380, 531
Wick Ludwig 338, 473
— Rudolf 351, 535
Wickenburg Eduard Gf. 675, 723
Wickerhauser Moritz 1215
— Viktor 76, 1197, 1312
Wickl Anton 342, 511
— Franz 375, 441
Wiczyński Valerian 317, 591
Widakowich Rudolf 294, 520
Widder Felix 890, 900
— Menhardt 350, 571
Widerhofer Rudolf Freih. v. 298, 568
Widerwitz Joseph 1090, 1099
Widhalm Siegfried 297, 538
Widmann Ritt. v. 685
— Carl 315, 924
— Ferdinand Ritt. v. 665, 693

Digitized by Google

Widmann Heinrich 791, 849
— Kajetan Edl. v. 918, 1140
— Leo Freih. v. 676, 699
— Paul Freih. v. 668, 724
— Peter 800, 816
— Rudolf 392, 403
— Ritt. v. Staffelfeld-Ulmburg Alfons 685, 713
Widmar Alois 773, 865
— Pius 297, 566
Widmayer Alois v. 47
Widmer Georg 387, 585
Widner Anton 703, 1005
Widrich Hermann 1100
Widter Franz 671, 748
Wieber Adrianus 72
Wied Alois 890, 897
— Anton 253, 612
— -Runkel Friedrich Georg Gf. 29, 31
— — Friedrich Ludwig Prinz 44
Wiedomann Edmund 306, 614
— Emil 317, 477
— Maximilian 300, 544
— v. Warnhelm Ernst Ritt. 251, 610
Wieden Edl. v. Alpenbach Eduard 237, 622
— — Heinrich 295
Wiedermann Otto 1227
Wiedersperger v. Wiedersperg Ferdinand Freih. 776, 810
— — Gustav Freih. 656, 750, 1046
— — Heinrich Freih. 986, 987
— — Johann Freih. 658, 766
Wiedl Heinrich 90
Wiedmann Eduard 305, 588
— Friedrich 684, 765
— Vinzenz 796, 838
Wiedstruck Franz 295
— Heinrich 796, 849
Wieg Edl. v. Wickenthal Anton 1010, 1059
Wiegetz Franz 1180
Wieland Adorján v. 665, 748
— Akos v. 804, 836
— Georg 333, 469
— — Freih. v. 45
Wielemans v. Monteforte Alexander Edl. 684, 693
Wielowieyski de Wielka-Wies Ladislaus Freih. 45
Wien Ernst 950, 975
— Friedrich 962, 973
— Oswald 378, 443
Wienecke v. Wellkampf Alfred 678, 713
Wiener Albert 806, 829
— Berl 367, 561
— Bruno 303, 456
— Eugen 360, 463
— Leo 398, 425, 799, 816
— Leopold 1116
— Ludwig 180
— Moritz 882, 900
— Otto 315, 407
— Richard 361, 597
— Samuel 381, 390, 531, 547
— Wilhelm 244, 414
Wieninger Franz 240, 520
Wier Carl 1180
— Otto 313, 449
Wierciński Kasimir 335, 461
Wieroński Stanislaus 310, 422
Wierzbicki Ladislaus 809, 863
— Leo 798, 814
— Sigismund Ritt. v. 1222
— Wilhelm 975, 1127
Wierzuchowski Siegmund 323, 593
Wierzyński Stephan 1087
Wiesauer Ferdinand 650, 760
— Wilhelm 70, 997, 1059
Wiesbauer Franz 961, 968
Wiesberger Adalbert 264, 520
Wiese Carl 573, 1012
— Heinrich 665, 689
Wieselmann Joseph 1117
Wiesenberger Anton 390, 465
— Carl 957, 972
Wiesenbrunn Otto 298
Wieser Aladár 386, 523
— Carl 373, 517
— Franz 59
— Edl. v. Brunnecken Friedrich 297, 607
Wieshofer Alois 234, 408
Wiesinger Eduard 1113
— Franz 211, 236, 280, 404, 498
— Leo 211, 280, 436
— Maximilian 885, 909
— Otto 285, 582, 1037
Wiesler Joseph 66
Wiesmann Franz 1022, 1186
Wiesmüller Viktor 784, 836
Wiesner Alfred 314, 625
— August 366, 643
— Franz 340, 368, 621, 641
— Gabriel 958, 977
— Hubert 960, 968
Wiesner Jakob 475, 1107
— Johann 231, 516
— Joseph 64
— Richard 322
Wiessler Franz 1227
Wiessner Edmund 889, 908
— Richard 531
Wiesthal Wilhelm 310, 592
Wiesy Carl Ritt. v. 36
Wiethe Alfred 887, 909
Wigh Desiderius 297, 408
Wihan Joseph 331, 547, 894, 901
Wiklicki Anton 398, 599
Wiktor Stephan 1182
— v. Wiatrowice Miecislaus Ritt. 224
— — Thaddäus Ritt. 220, 514
Wiktorin Franz 1131
— Hugo v. 1217
— Moritz v. 198
— Rudolf v. 298, 568
Wikullil Franz 119, 163, 825, 835
— Johann 772, 829
Wikus Carl 684, 731
Wilberding Friedrich 1191
Wilborger v. Wilburg Arnold 251, 594
Wilcek Carl 340, 553
Wilczek Hans Gf. 1013
— Wilhelm Gf. 679, 725
— Edl. v. Schild Carl 778, 857, 1031
— — Rudolf 269, 608, 1018
Wild Carl 307, 400, 427, 511
— Franz 293, 472
— Joseph 305, 451
— Leopold 348, 423
— Robert 787, 834
Wildauer Wilhelm 1230
Wildburg Adolf Freih. v. 50
— Artur Freih. v. 660, 724
— Walter Freih. v. 270, 922, 1026, 1062, 1064
Wilde Carl 233, 586
— Emil 1200, 1212
— Edl. v. Wildheim Carl 198
Wildmann Franz 648, 1122
— Joseph 1127
— Leopold 950, 970
Wildmoser Friedrich Ritt. v. 73, 168, 835
Wildner Franz 1109
— v. Kisujfalu Carl 186, 781, 825
Wildt Franz 795, 857
Wilfan Alfons 1213
— Franz 234, 556, 879, 1219
— Paul 262, 434, 1022
Wilfert Carl 887, 906
— Franz 798
Wilfing Matthias 233, 568
Wilhartitz Hugo 958, 977
Wilheim Maximilian 1115
Wilhelm EH. 22, 23
Wilhelm Alfred 1213
— Alois 240, 516
— Arnold 453, 1126
— Carl 1174
— Emil 1165
— Ernst 1190
— Ferdinand 361, 923
— Franz 1178
— Georg 1069, 1121
— Viktor 1095
— Wilhelm 317, 607
— Edl. v. Helmfeld Kurt 317, 491
— v. Helmfeld Johann 805, 857
Wilhelmi Friedrich 256, 494
— Maximilian Ritt. v. 328, 513
— Olga 1253
Wilhelms Uldin 370, 925
Wiligut Carl 245, 576
Wilk Hermann 315, 467
Wilke Otto 303, 600
Wilkiewicz Johann 365, 491
Will August 1154
Willander Joseph 780, 863
Willenik Anton 1211
— Hermann 1216
— Viktor 1230
Willer Carl 800, 816
— Emil 363, 517
Willerding Rudolf Ritt. v. 203, 1073
Willerth Leopold 1175
Willfert Anton 281, 566
Willheim Alfred 307, 599
— Gaston 281, 492
— Julius 457, 1126
Willi Duschan 297, 528
Williams James Ernest Freih. v. 39
Willich, genannt v. Pöllnitz, Friedrich 1076
Willig Emanuel 793, 814
— Richard 1096, 1169
Willinger Alfons 286, 566
— Ferdinand 225, 598
— Georg 261, 642
Willingstorfer Friedrich 239, 428
Willisch Franz 1190
Willitsch Johann 778, 824
Willkomm Joseph 248, 629
Willmann Ferdinand 287, 482
Willmitzer Franz 362, 473
— Friedrich 347, 461

Digitized by Google

Willner Emanuel 1115
— Hugo 266, 577
— Rudolf 397, 549
Willomitzer Adolf 1153
— Carl 345, 509
— Hugo 297, 515
— Joseph 1230
Willoner Zoltán 798, 832
Wilms Joseph 912, 1137
Wilner Carl 780, 829, 1024
Wilsch Carl 371, 499
Wilsdorf Otto Freih. v. 655, 688
Wilson Johann Chev. 37
Wilt Johann 1175
Wilusz Stanislaus 284, 448
Wimétal Carl 1095
— Joseph 315, 417
Wimhölzel Arnold 679, 717
Wimmer Alexander 375, 597
— Anton 587
— Eduard 234, 444
— Egon 308, 457
— Ernst 457, 1110
— Eugen 1175
— Franz 787, 824
— Friedrich 297, 588, 961, 968
— — v. 1215
— Joseph 292, 331, 485, 592, 776, 878, 960, 978
— Maximilian 935, 988
— Otto 992, 442
— Rudolf 362, 499
— Theodor 261, 582
— Edl. v. Ebenwald Friedrich 56, 198
Wimmersperg Ferdinand Freih. v. 126, 656, 736
Wimpffen Carl Freih. v. 250, 621
— Franz Freih. v. 174, 653, 768
— — Gf. 49
— Iwan Freih. v. 669, 727
— Max Freih. v. 43
— Philipp Freih. v. 669, 723
Winthal Adolf 294, 406
Winczenti Adolf 326, 523
Wind Géza 384, 521
— Johann 429, 1111
Windakiewicz Miecislaus 828, 886
Windauer Wilhelm 315, 565
Winder Adam 1116
Winderle Alois 322, 669
Windholz Markus 348, 923
Windis Eduard 1112
Windisch Edmund 1116
— Friedrich 1227
— Ludwig 315, 537, 776, 855
Windisch-Graetz Alfred Fürst zu 47, 48
Windisch-Graetz August Prinz zu 153
— — Carl Fürst zu 95, 661
— — Ernst Prinz zu 58, 198
— — Hugo Fürst zu 53, 186, 674, 731
— — Joseph Prinz zu 58, 92, 151, 738
— — Ludwig Prinz zu 53, 91, 151, 580, 789, 811
— — Otto Fürst zu 209, 663, 750
Windpassinger Carl 325, 553
Windsperger Theodor 262, 562
Wingelmaier Adolf 330, 563
Winger Hugo 662, 706
— Richard 662, 706
Winglmeyr Emmerich 330, 413
Winheim Albrecht 955, 967
Winiarski Stanislaus 892, 901
Winiarz Marian 268, 640
Winkelhofer v. Winkelspurg Matthias 32
Winkelmann Carl 208, 408
— Christian 660, 758
Winkelmayer Wilhelm 77
Winker Otto 306, 438
Winklar Emil 345, 605
Winkler Alexander 397, 493
— Alfred Freih. v. 1197, 1218
— Alois 1148
— Andor 964, 973
— Anton 102, 1128
— Arnold 893, 903
— Artur 169, 201, 1112
— August 186
— Carl 330, 555, 780, 890
— Eduard 901
— Ernst 398, 460, 559, 589
— Eugen 1214
— Ferdinand 271, 542
— Franz 243, 295, 385, 462, 532, 587
— Gustav 391, 483
— Hermann 791, 823
— Hugo 383, 937, 942
— Jaroslav 1176
— Johann 225, 387, 438, 569
— Julius 247, 548
— Ludwig 679, 750, 787, 864, 1175
— Maximilian 75, 225, 359, 408, 647, 941
— Michael 350, 378, 493, 565, 1071, 1121
— Oskar 295, 301, 504, 907, 1182
Winkler Otto 259, 532
— Ottokar 367, 589
— Richard 890, 909
— Rudolf 245, 466
— Viktor 340, 634
— Wilibald 261, 598
— Edl. v. Siegenhorn Oskar 224, 402
Winnicki Bronislaus 801, 862
— Zenon 389, 449
— v. Radziewicz Calixtus Ritt. 172, 288, 548
Winter Adalbert 316, 617
— Adolf 357, 507
— Alfred 360, 461, 961, 968
— Alois 567, 1004
— Armin 357, 462
— Bernhard 445, 1010
— Bruno 795, 813
— Carl 684, 727, 776, 834, 841, 1161
— Eduard 376, 591
— Ernst 806, 831
— Franz 940, 957, 972
— Friedrich 263, 646
— Georg 866, 1105
— Gustav 332, 437
— Heinrich 238, 372, 472, 597
— Hugo 947, 965
— Johann 1160
— Lajos 384, 459
— Paul 335, 533
— Richard 383, 415
— Robert 334, 370, 421, 481
— Rudolf 310, 551, 800, 874
— Siegmund 376, 451
— Theodor 398, 423
— Wilhelm 1171
— Wladimir 242, 458
— Edl. v. Alpenwehr Adolf 198
— — Oskar 310, 552
— v. Lorschheim Carl 186
— — Ludwig 92
Winterberg Friedrich 353, 491
— Rudolf 678, 755
Winterfeld Hermann 235, 464
Winterhalder Hermann Ritt. v. 245, 923
— Joseph 782, 853
— Theodor Ritt. v. 75, 1200, 1211
Winterhalter Ernst 1149
Winternitz Carl 1168
— Erwin 328, 491
— Felix Edl. v. 802, 823
— Friedrich 398, 549
— Georg 63, 223, 480
— Konrad 279, 929, 1039
— Ludwig Edl v. 954, 967
— Moritz 234, 412
Winternitz Norbert 959, 980
— Paul 1102
— Robert 327, 545
— Wilhelm 291, 526, 795, 849
— v. Bradaburg Adolf 664, 767
— — Arnold 660, 766
Winterowski Johann 285, 404, 1058
Wintersberger Hugo 395, 429
Winterstein Joseph 369, 431
— Julius 801, 829
— Paul 210, 784, 819
— Theodor 336, 485
Wintzingerode-Ohmfeld Ferdinand Freih. v. 44
Winzor Anton Edl. v. 77, 121, 155
Wiplinger Alfred Ritt. v. 244, 456
— Joseph Ritt. v. 655, 724
Wippler Emil 368, 421
— Ignaz 251, 439
Wirker Adalbert 270, 536
Wirkner v. Torda Carl 986, 988
Wirl Julius 102, 1147
Wirsch Franz 950, 975
Wirschnitzer Joseph 633, 1124
Wirth Albert 327, 557
— Alfred 801, 842
— Anton 344, 443, 1102
— Eduard 652, 758
— Emil 339, 523
— Otto 798, 834
— Ottokar 800, 857
Wirtschafter Aaron 372, 523
— Bernat 350, 531
Wišata Franz 989, 1102
— Ludwig 281, 472
— Ottokar 306, 963
Wischek Wenzel 1134
Wischinka Adolf 186
Wiser Adolf 333, 640
— Friedrich Ritt. v. 57, 196
— zu Ehrenhoffen auf Sonnenberg Leopold Ritt. v. 323, 419
Wisgrill Heinrich 236, 670
Wishofer Friedrich 386, 641
Wisinger Oskar 1177
Wisiol Friedrich 382, 476
Wisloschill Siegmund 397, 511
Wišnicki Johann 347, 581
Wišniewski Julian 69
Wišniowski Thaddäus 304, 512
Wišo Anton 392, 421
Wisoko-Meytsky Ludwig 705, 1005
Wisoky Gustav 295, 410

Digitized by Google

Wistrzil Rudolf 208
Wiszniewski Johann 341, 561
— v. Zwarzyło Richard Ritt. 270, 456, 1135
Wit Joseph 263, 426
— v. Dörring Felix 198
Wita Joseph 76, 230, 574
Witasek Franz 941
Witásek Hubert 942
Witauschek Ludwig 475, 466
Witek Franz 300, 417
— Julius 265, 514
— Richard 270, 480
Witkowski Carl 1130
— Stanislaus 1215
— Stephan 247, 470
Witlaczil Wilhelm 789, 856
Witoszyński Aital 893, 903
— Ambrosius 278, 588
Witousch Friedrich 252, 640
Witouschek Franz 392, 421
Witowski Michael 802, 814
Witsch Eberhard 789, 880
— Georg 295, 484
— Johann 65, 165, 810, 1116
Witt Reinhold 392, 455
Wittak Wenzel 884, 900
Wittas Hans Ritt. v. 288, 542, 1036
— Joseph Edl. v. 254, 428
— Samuel Edl. v. 62, 199
Wittausch Rudolf 70, 199
Wittchen Alfred 186
— Gregor 1152
Witte Rudolf 303, 453
Wittek Carl 396, 601
— Ernst 373, 563
— Franz 301, 572
— Rudolf 302, 430
— Wenzel 1076
— v. Salzberg Johann 256, 414
— Joseph 258, 428
— — Robert 319, 601
Wittembersky Aurelius v. 57
Wittenbach Friedrich Freih. v. 773, 859
Wittgenstein Carl 685, 693
Wittich Alfred Edl. v. 787, 816, 1036
— Franz 267, 584
— Gustav 340, 469
Wittig Carl 293, 572
— Ludwig 787, 872
Wittinger Alois 798, 827
Wittlin Maximilian 898, 1104
— Samuel 384, 561
Wittmann Carl 142, 207, 966, 1187
— Georg 396, 577
— Gustav 288, 526
— Ignaz 507, 1123
— Joseph 687, 765
— — Freih. v. 47
— Kamillo 170, 526
— Leopold 886, 910
— Marie 1053
— Max 686, 749
— Moritz 893, 903
— Oskar 73, 166, 706
— Robert 918, 1138
— Samuel 347, 431
Wittmayer Otto 389, 557
Wittstock Ernst 231, 474
Wittwer Adolf 315, 455
Witwicki Eugen 299, 624
— Richard 311, 624
— Stephan 290, 931
— v. Wasylkowicz Valerian Ritt. 130, 213, 247, 490
Witz Gustav 302, 566
Witzenik Leopold 391, 403
Witzigmann Paul 148, 164, 215
Witzler Carl 238, 482
Witzmann Adolf 281, 520
— Carl 311, 520
— Franz 334, 529
Wix Carl 331, 407
Wizina Carl 1228
Wlach Ferdinand 294, 922, 1039
— Joseph 1157
Wlad Eugen 372, 591
Wladarz Friedrich 1176
Władyka Joseph 225, 500
Wlah Obrad 300, 644
Wlasak Carl 102, 300, 554, 1128
Wlasák Jaroslav 247, 550
Wlaschin Viktor 806, 848
Wlaschütz Carl 457, 1010
— Ferdinand 205
— Wilhelm 106, 215, 540
Wlasics Géza 1088
Wlassa Georg 1082
Wlassack Eduard 274, 617
Wlatnigg Carl 1150
Wlatschiha Edl. v. Stillheim Eduard 199
Wlček Carl 805, 849
Wlczek Gustav 281, 430
— Johann 295, 572
Wlk Florian 75, 199
— Friedrich 354, 461
— Vinzenz 1145
— vulgo Berka Anton 221, 596
Wlodek Roman 802, 814
Wetavský Franz 290, 578
Wetawsky Leopold 883, 900
Wluka Johann 350, 403
— Otto 307, 515
Wlyński Kasimir 1178
Wnęk Joseph 890, 899
Woat Maximilian Ritt. v. 180, 669, 748
Wobodítsch Emil 393, 555
Wobořil Franz 581, 1107
Wocelka Ludwig 1077
Wocher Franz v. 297, 435
— Ludwig 665, 769
Woda Adolf 1129
Wodak Julius 323, 431
Wodák Franz 329, 443
Wodecki Sigismund 461, 1110
Wodička Stanislaus 375, 509
— Vinzenz 779, 875
Wodiczka Gustav . 64
— Rudolf 1129
Wodinagg Viktor 268, 578
Wödl Otto 785, 856
— Richard 789, 813
Wodmansky v. Wildenfeld Friedrich Freih. 221, 416
— — Rudolf Freih. 999, 1029
— -Wildenfeld Johann Freih. v. 35
Wodrazka Joseph 333, 421
Wodrażka Wilhelm 339, 611
Wodziński Kasimir 371, 441
Woelfle Afra 1056
Woelz Anton 356, 417
— Joseph 321, 573
Wögerbauer Johann 786, 844
Wogkowsky v. Wogkow Carl Freih. 98, 1004
Wogurek Joseph 891, 897
Wohack Oskar 788, 880
Wohanka Artur 668, 711
Wohl Alexander 369, 521
Wöhl Carl 282, 644
— Rudolf 672, 713
Wohlang Hugo 244, 512
Wohlauf Wilhelm 891, 897
Wöhle Franz 953, 967
Wohlfahrtstädten Friedrich 75, 199
Wohlfarth Erich 799, 823
— Hermann 331, 575
Wohlgemuth Ludwig Freih. v. 48, 49
Wohlmann Franz 285, 434
Wohlmeyer Robert 356, 923
Wohlmuth Erich 397, 437
— Jakob 1052
— Julius 1164
Wohlrab Carl Ritt. v. 779, 875
— Friedrich Ritt. v. 246, 582
— Johann 385, 471
Wöhrer Franz 786, 866, 1145
— Joseph 887, 964
Wöhrl Friedrich 803, 878
— Paul 890, 905
— Rudolf 891, 903
Woinovich Emil 68, 106, 155, 200
— Edl. v. Trebizatdol Emil 279, 642
— — Georg 255, 454
— — Konstantin 180
— — Wilhelm 312, 642
Woinovits v. Jardol Elias 60, 180
— — Paul 256, 923
— — Theodor 1217
Woita Felix 783, 870
— Elemér 791, 829
Woitech Richard 783, 854
Woitek Emmerich 353, 937
Wojakowski Emil 223, 516
— Franz 316, 406, 513, 561
Wojatsek Johann 1078
Wojciechowski Ceslaus 359, 515
— Guido 386, 575
Wojcik Franz 1087
Wójcik Carl 204
— Johann 1084
— Stanislaus 362, 581
— Thomas 379, 561
Wójčik Adalbert 1085
Wojewoda Carl 381, 491
Wojnar Georg 890, 899
— Gustav 253, 520
Wojnárovits Alexander v. 180
Wojtas Adalbert 364, 441
Wojtěch Adalbert 141, 159
Wojtěchovsky Emanuel 76, 651, 704
Wojtěchowsky Carl 74, 224, 586
Wojtowicz Julian 1115
Wokalek Arnold 266, 486
Wokoun Carl 234, 416
Wokfina Alois 1190
Wokurka Emil 301, 600
— Joseph 334, 471, 1175
Wolafka Nándor 808, 841
Wolański Wladimir 302, 407
Wolczik Alfred 798, 856
— Paul 807, 879

Digitized by Google

Wolf Aaron 1116
— Adolf 244, 610, 800, 857
— Albert 1226
— Alexander 298, 540
— Alois 268, 444
— Anton 59, 199, 1201, 1222
— Armin 398, 459
— Arnold 280, 383, 490, 573
— Artur 300, 558
— August 361, 519
— Bernhard 361, 549
— Boleslav 205
— Carl 239, 361, 374, 384, 451, 473, 564, 585, 784, 838, 945, 958, 967, 981, 1096, 1177
— Edmund 78, 232, 446
— Eduard 396, 551
— Emanuel 950, 966
— Emil 305, 463, 1175
— Erich 905, 856
— Ernst v. 79
— Ferdinand 336, 409, 441, 965, 976, 1095
— Franz 263, 308, 540, 590, 779, 858, 893, 899, 1116, 1155
— Heinrich 779, 798, 811, 843
— Hilarius 298, 629
— Johann 363, 483, 1066, 1127, 1145, 1188
— Joseph 243, 280, 380, 437, 514, 527, 642, 948, 963, 975, 978, 1104, 1174
— Julius 290, 482, 1116
— Ladislaus 949, 970
— Laurenz 505, 1108
— Leo 311, 491
— Leopold 335, 645
— Matthias 240, 510
— Maximilian 394, 493
— Michael 773
— Oskar 298, 382, 434, 509, 780, 840
— Paul 807, 812
— Robert 346, 381, 423, 611, 777, 860
— Stephan 326, 565
— Thaddäus v. 199
— Theodor 344, 437
— Wenzel 242, 588, 985, 987
— Wilhelm 58, 340, 391, 499, 525, 798, 831, 1144
— de Lamarselle Ludwig 39
— v. Wachtentreu Friedrich Freih. 654, 704
Wolfbauer Alois 808, 821
— Franz 342, 601
— Georg 680, 759
— Johann 330, 459
— Viktor 298, 619
Wölfel Albert Edl. v. 1002
Wölfel Alexander Edl. v. 293, 534
— Ernst 1175
— Franz 1086
— Friedrich Edl. v. 802, 847
— Joseph 1028, 1185
— Theodor 309, 586
Wolfenstein Hermann 1110
Wolfersberger Alois 365, 613
Wolff Adolf 958, 977
— Anton 362, 493
— Artur 805, 821
— Carl 130, 246, 568, 1092
— Dezsö 399, 413
— Emil 776, 842
— Eugen 384, 411, 1095
— Ferdinand Ritt. v. 271, 582
— Friedrich 663, 712
— Georg Ritt. v. 1214
— Gustav 245, 558
— Heinrich Ritt. v. 1103
— Johann 237, 478
— Julius 369, 591
— Konrad Ritt. v. 1209
— Ludwig 963, 968
— Maximilian 267, 462
— Wendelin 914, 1138
— -Metternich zu Vinsebek Friedr. Gf. 673, 765
— Edl. v. Plottegg Gustav 670, 761
— — Joseph 164, 997, 1068
— — Richard 670, 761
— v. Wolffenberg Lydia 1053
— — Michael 68, 189
Wolffschütz Emanuel 343, 563
Wolfgang Carl 405, 1104
— Erwin 309, 604
— Oskar 295, 574
Wolfinger Siegmund 1177
Wölfl Anton 893, 897
— Gottlieb 1077
— Rudolf 392, 433
Wolfmayr Carl 335, 613
Wolfner Paul 807, 827
Wolfram Julius 961, 973
— Konrad 1166
— v. Wolmar Erwin 660, 706
— — Rudolf 658, 700
Wolfrum Friedrich 799, 847
— Hermann 342, 579
— Otto 799, 821
— Wilhelm 807, 852
Wolfsberger Augustin 1231
Wolfschläger Roman 798, 823
Wolfsgruber Felix 789, 826
— Johann 682, 725
Wolfskeel v. Reichenberg Christian Freih. 40
— — Siegmund Freih. 35
Wolfstein Géza v. 1214
Wolfzettel Franz 286, 556
— Friedrich 265, 588
Wolgner Gustav 242, 426
— Johann 238, 426
Wolkenberg v. Emléhr Julius 292, 570
Wolkenstein-Rodenegg Wolfgang Gf. 325, 614
Wolkerstorfer Friedrich 788, 856
Wołkowicki Anton 686, 751
— Stanislaus v. 674, 753
Wollen Carl 1058, 1183
Woller Friedrich 894, 903
Wollinger Michael 323, 622
Wollisch Abraham 355, 461
Wollmann Alfred 357, 614
— Ferdinand 338, 585
— Joseph 1094
— Viktor 329, 579
Wollner Adolf 335, 423
— Franz 238, 624
— Jakob 1148
Wöllner Carl 232, 568
Wolnhoffer Emil v. 71, 186
Wolny Eugen 1143
— Julius 234, 416
Woloschenko Michael 387, 571
Woloschin Anton 304, 923
Wolosiecki Alexander 370, 483
Wołoszczuk Isidor 431
Wołoszyn Joseph 958, 977
— Michael 395, 517
Wolski Wenzeslaus 1225
Wolter Johann 1101
— Edl. v. Eckwehr Ernst 101, 170, 1142
— — Johann 199
Wölwich Viktor 328, 415
Wonásek Emanuel 344, 471
Wondra Friedrich 660, 689
Wondraček Michael 265, 640
Wondráček Heinrich 292, 584
Wondraczek Wenzel 587, 1140
Wondrak August 383, 409
— Carl 307, 596, 665, 701
— Eduard 300, 430
Wondrák Florian 371, 563
Wondraschek Emil 305, 930
Wondre Carl 776, 854
Wonisch Franz 389, 415
Woňka Joseph 225, 508
Wonnebauer Ferdinand 429, 1120
— Ludwig 1126
— Rudolf 298, 428
Wonnesch Edl. v. Wonnheim Maximilian 658, 706
Woods Anna 1053
Wopaletzky Jaroslav 306, 522
Wopfner Hermann 328, 429
— Moritz 1115
Woprschalek Carl 331, 613
Woracz Alfred 72, 224, 570
Woraczek Kamill 329, 361
Worafka Theodor Ritt. v. 650, 728
Woratsek Anton 678, 737
Worbeer Siegmund Freih. v. 31
Worel Joseph 1162
— Wenzel 1087
Worell Carl 257, 482
— Ernst 1175
— Johann 282, 514
— Oskar 314, 483
Wořišek Ernst 667, 730, 1034
— Wenzel 236, 615
Worko Franz 263, 452
— Heinrich 260, 644
— Joseph 271, 446
— Julius 1063, 1064
Worliček Alois 914, 1139
Worliczek Adolf Edl. v. 52, 199, 264, 544
— Eugen Edl. v. 299, 504
— Franz Edl. v. 270, 650
— Joseph Edl. v. 293, 438
Worm Anton 805, 853
Woroszyński Konstantin 800, 876
Worsch Joseph 821, 1188
Worsche Franz 390, 415
Worth Rudolf 369, 549
Wortner Carl 892, 908
Wosáhlo Joseph 776, 849
Wosatka Eduard 304, 938
Wosátka Jaroslav 240, 621
— Ottokar 1160
Woschalik Alois 685, 701
Woschilda Ferdinand 77, 227, 414
Woseček Wenzel 1217

Digitized by Google

Wosinski Stephan 1113
Wosmek Johann 1094
Wöss Maximilian 1216
Wossala Ernst 205, 438
Wossalik Joseph 679, 759
Wostrowsky Paul 773, 842
Woszczyński Stanislaus 1190
Woth Carl 282, 504
Woticky Joseph 399, 645
Wotke Anton 233, 510
— Julius 290, 638
Wottawa Carl 948, 970
— Emanuel 942
— Rudolf 109, 1008
Wowes Friedrich 394, 551
Woworsky Wilhelm 317, 485
Woyciechowski Marian Ritt. v. 779, 860
Woyer Felix 791, 836
Woyty Wilhelm 985, 987
Wozaczyński Joseph 357, 421
Wozelka Franz 802, 849
Woženilek Joseph 1155
Woźniak Valentin 66
Woźniakiewicz Edmund 1149
Woźniakowski Anton 1093
— Stanislaus 254, 514
Woźniczka Ignaz 1087
Wrangel Friedrich Gf. 657, 728
— Gustav Gf. 653, 738
Wranitzky Paul 392, 509
Wranjesević Ljubomir 1065, 1122
Wrany Otto 1094
Wraschtil Wilhelm 273, 416
Wratislav zu Mitrovic und Schoenfeld Rudolf Gf. 663, 692
Wratislaw v. Mittrowitz Eugen Gf. 48
Wratschko Gustav 314, 587
— Othmar 663, 695
Wraubek Artur 653, 750
— Friedrich 1131
— Julius 1153
Wrazidlo Leo 311, 933
Wrba Anton 799, 879
Wrchovszky Alexander 951, 971
— Otto 329, 545
Wrede Eugen Fürst 57, 1209
— Nikolaus Fürst 174
Wretscher Konrad 1130
Wretschko Oskar Ritt. v. 207
Writzl Anton 275, 438
Wrkal Konstantin 244, 460
Wróbel Joseph 390, 427
Wróblewski Boleslaus 303, 460
— Johann Ritt. v. 251, 424
— Kasimir Ritt. v. 263, 596
— Siegmund 787, 836
— Stanislaus Ritt. v. 253, 470, 1020
Wronka Marian 351, 431
Wuch Carl 954, 976
— Erwin 782, 875
Wucherer Johann 940
— v. Huldenfeld Carl Freih. 61, 199
— — Friedrich Freih. 122, 202
Wück Adolf 228, 434
— Alexander 304, 550
— Alois 222
Wucskovich Edl. v. Wildhausenburg Fedor 309, 557
Wuczkowski Heribert 294, 634, 1035
Wudy Joseph 589, 1121
Wuić Peter 248, 572
Wuich Ignaz 297, 442
— Nikolaus Ritt. v. 70, 109, 155, 788, 819
Wuits Milivoj 326, 936
Wujić Alexander 283, 504
— Konstantin 292, 504
Wukellić v. Rabenbrück Jakob 233, 572
— — Joseph 1218
— Edl. v. Wukovgrad Theodor 101, 998
Wukmirović Peter 62
Wulff Olaf Richard 1214
Wulkan Samuel 1126
Wulle Richard 265, 518
Wüllerstorf-Urbair Carl Freih. v. 1209
Wulsten Hermann 358, 497
Wunder Edmund 913, 1137
Wunderer Carl 362, 417
Wunderl Maximilian 355, 561
Wunsch Julius 776, 840
Wünsch Carl 392, 423
— Franz 330, 515
— Hugo 262, 612
— Johann 796, 839
— Richard 305, 548
— Rudolf 958, 972
Wünsche Carl 958, 977
— Johann 945, 969
Wünschek Alfons 1213
— Artur 786, 827
— Viktor 323, 583
Wunschheim v. Lilienthal Johann Ritt. 778, 810
Wurda Adalbert 940
— Alexander 294, 936
Wurdack Eduard 846, 1109
— Joseph 269, 490
— Wilhelm 1215
Würdig Joseph 371, 589
Wurdinger Alfred 957, 977
Würl Anton 816, 1121
— Edl. v. Senten Robert 264, 544
Wurm August 199
— Joseph 803, 816
— Ludwig 684, 747
— Matthias 347, 429, 1096
— Wenzel 73, 120, 167, 201
Wurmb Alfred Ritt. v. 1096, 1167
— Emil Ritt. v. 72, 199, 887, 903
— Eugen Ritt. v. 283, 925
Wurmbrand Carl Gf. 655, 768
— Ehrenreich Gf. 199
— Ernst Gf. 55, 92, 675, 733
— Ferdinand Gf. 669, 715, 1046
— Friedrich Gf. 656, 714
— Gundaker Gf. 673, 697
— Hugo Gf. 62, 174
— Joseph 347, 575
— Paul Gf. 649, 714
— Wilhelm Gf. 674, 711
Wurmfeld Egon 954, 976
Wurmser Dagobert Sigmund Gf. 33, 37
Wurner Arnold 296, 506
Wursche Franz 255, 522
Wurst Gustav 328, 589
— Rudolf 941
Wurster Franz 282, 476
Würstlein Viktor 894, 897
Würtenberger Maximilian 316, 511
Würth Franz 957, 977
— Ludwig 307, 411
— — Edl. v. 256, 625, 1023
Württemberg Albrecht Herzog v. 546
— Ferdinand Friedrich August Herzog zu 37, 38
— Philipp Herzog v. 554
— Robert Prinz v. 704
— Ulrich Prinz v. 652, 694
— Wilhelm II. König v. 728
— — Herzog v. 50
Wurz Franz 1151
Würz Ludwig 280, 646
Wurzel Edl. v. Hohentann Robert 778, 815, 1048
Wurzer Anton 336, 613
— Arnold 317, 630
— Eduard 235, 502
Wurzian Franz 254, 600
Wurzinger Emanuel 292, 518
— Johann 267, 460
Würzl Wilhelm 103, 1009
Würzner Alois 295, 608
Wussin Ferdinand Edl. v. 667, 727
— Viktor Edl. v. 199
Wüst Joseph 279, 418
— Julius 225, 410
— Wenzel 249, 586
Wüstefeld Eugen 280, 414
Würstendorfer Franz 353, 407
Wüstinger Adolf 1151
— Oskar 799, 876
Wutscher Franz 1214
— Konrad 343, 595
Wutte Rudolf 342, 445
— Viktor 304, 415
Wybiral Johann 320, 599
Wybranów-Wybranowski v. Povaj Leontius zu 683, 765
Wycudilik Johann 1149
Wydra Franz 68, 199
— Joseph 827, 1120
— Rudolf 288, 578
Wyhnánek Erwin 275, 418
Wykopal Carl 245, 412
— Emil 1143
Wymětal Franz Ritt. v. 304, 609
— Wilhelm Ritt. v. 1166
Wyporek Anton 1165
— Stephan 893, 899
Wyrwa Jakob 1088
Wyskočil Johann 62
Wyskoczil Erwin 361, 443
WysockiAlexander 1062
— Emil 1162
— Jacek 377, 427
— Martin 239, 578
— Roman 693, 1111
Wyszyński Ladislaus 234, 480
Wytrzens Leo 348, 513

X

Xanthopuls Leon 672, 693

Y

Yaldez Anton 1231
Younga v. Lenie Adam 680, 767
— — Stephan Ritt. 265, 588
— — Wladimir Ritt. 58
Ysenburg und Büdingen Bruno Fürst zu 55

Digitized by Google

Z

Zaar Eugen 392, 499
— Rudolf 659, 710
— Valentin 682, 769
Żaar Leopold 290, 922
Żaba Franz 809, 851
— Roman v. 655, 770
Zabel Maximilian 778, 815
Zabielski Artur Gf. 1003
Zablatzky Franz 1074
Zabłocki Stanislaus 1114
Żabokrtsky Wilhelm 393, 437
Zabransky Joseph 279, 422
— Wilhelm 266, 550
Zábrátzky de Szada Emmerich 653, 746
Zábřesky Cyrill 1178
Zaccaria Eugen 321, 435
— Hugo 1211
Žáček Franz 1163
— Heinrich 806, 813
— Johann 1168
Zach Anton Freih v. 41
— Bruno 310, 407
— Carl 290, 570
— Franz 1190
— Gustav 791, 872
— Ignaz 383, 431
— Stanislaus 376, 555
— Wenzel 892, 901
Zachajkiewicz Carl 365, 491
Zachar Friedrich 962, 973
— Kasimir 1230
— Stephan 366, 425
— Edl. v. Radimil Johann 71
Zachara Alois 1164
— Joseph 316, 366, 515, 517
Zacharias Adolf 1199, 1229
— Alfred 1213
Zacharnasiewicz Thaddäus 1094
Zacher Stephan 347, 451
Zachistal Adolf 349, 429
Zachoval Johann 391, 417
Zacke Franz 294, 486, 1034
— Friedrich 311, 596
Zacpal Rudolf 403, 1106
Zaczek Ladislaus 351, 581
— Viktor 205
Zadina Milan 803, 852
Zadnik August 388, 643
Żádný Franz 309, 562
Zador David 329, 451
— Erwin 686, 737
Zádrapa Anton 256, 580, 1018
Zadražil Alois 280, 428
Zadurowicz Boguslav Ritt. v. 1106
Zaekel Michael 272, 608, 1015
Zaffauk Rudolf 665, 691
— Edl. v. Orion Joseph 199, 1214
— — Viktor 284, 448
Żagar Dominik 776, 848
— Franz 806, 822
— Helene 1053
Zagitzek v. Kehlfeld Carl 1008
Zaglits Joseph 99, 1009
Zagłoba-Smolenski Maximilian 666, 761
Zágonyi Samuel 293, 410
Zagóra Gustav 276, 590
Zagórski Georg 294, 929
— Johann 1175
— Joseph v. 781, 820
— Julius v. 666, 769
— Severin Ritt. v. 998, 1023
— Waldemar v. 789, 861
Zagróczky Desiderius 783, 837
Zahajkiewicz Wladimir 349, 511
Zahálka Franz 888, 909
Zaharić Jeftomir 320, 638
Zaharija Raimund 398, 455
Zahlbruckner August 329, 922
— Paul 244, 410
Zahler Emil 1116
Zahn Alois 677, 761
— Carl 999, 1016
— Oskar 349, 636
Zahner Carl 240, 576
Zahony Egon Ritt. v. 78
Zahora Franz 269, 540
Záhorský Ladislaus 455, 1108
Zahradka Alfred 873, 599
Zahradníček Gustav 894, 901
— Wilhelm 251, 456
Zahradniczek Carl 205
Zahradnik Eduard 946, 969
— Ferdinand 309, 919
— Franz 1168
— Johann 912, 1139
— Wladislaus 346, 617
Zahradnitzky Ferdinand 801, 871
Záicz Julius Edl. v. 944, 966
Zaillner v. Zaillenthal Carl 230, 919
Zaiser Carl 290, 920
Zaitschek Artur 794, 834
Zajaczkowski Heinrich 806, 864
— Ladislaus 1159
Zajc Dušan 517, 1010
Zajec Emil 948, 970
— Johann 314, 405
— Rudolf 350, 413
Zajic Joseph 1169
Zajiček Anton 310, 542
— Emanuel 237, 528
— Emil 365, 613
— Joseph 283, 333, 412, 437
Zak August 390, 641
Žák Carl 378, 606
— Ferdinand 361, 509
— Joseph 388, 473, 559, 1062, 1065, 1108
Zakarias Anton 145, 1001
Zakariás Aladár 250, 410
— Emanuel 349, 632
Zaklika Zenon 363, 431
— v. Międzygórze Roman Ritt. 1076
Zakovsky Rudolf 302, 407
Zakowski Joseph 776, 847
Zakrzewski Eustachius 249, 560
— Thaddäus Ritt. v. 334, 421
Zakucky Julius 251, 592
Żakula Stephan 373, 557
Zakutzky Carl 891, 897
Zalán Anton 267, 532, 1076
— Eugen 314, 533
— de Alsó-Domboru Julius 680, 753
— — Stephan 682, 723
Zalányi Wolfgang 387, 405
Zalaudek Hugo 779, 817
Zalay de Hagyáros Adalbert 287, 610
— — Alexander 283, 608
— — Artur 660, 720
Zaleski Boleslaus 269, 580
— Miecislaus Edl. v. 202
Zaleski Johann 245, 426
— Ladislaus Edl. v. 652, 706
Zálesky Joseph 360, 457
Zaleszky Michael 355, 545
Zalewski Edmund 367, 511
Záležák Cyrill 1191
Zallmann Ferdinand 455, 1121
— Oswald 948, 970
Zalodek Leopold 381, 483
Założnik Ignaz 383, 507
Žalud Carl 395, 579
— Venzeslav 1021
Žaluda Carl 343, 577
Załuski v. Junosza Zdisław Ritt. 257, 623
Zamagna Heinrich de 1214
Zamaróczy Julius 388, 571
— Siegmund v. 358, 543, 1097
Zamastil Stanislaus 1168
Zamazal Kamillo 1225
Zambach Oskar 788, 838
Zambarlin Jakob 1144
Zambaur Eduard Ritt. v. 180, 240, 610 1031
Zámbler de Al-Csernáton Dominik 991, 995
Zámbó Aladár 379, 477
Zamecznik Johann 893, 905
Zamikal Ferdinand 1049, 1107
Zamislicky Joseph 779, 833
Zamojski Sigismund Gf. 690, 761
Zamola Johann 641, 1012
Zamolo Friedrich 290, 540
Zamorski Ladislaus 894, 899
Zamorsky Kamillo 671, 709
Zámory de Patkós Teszér Emmerich 272, 633
Zamoyski-Saryusz Johann Gf. 252, 610
Zampa Franz 1011
Zamurović Velimir 385, 573
Zamurovits Timotheus 1113
Zana Franz 960, 972
Zanandrea Wilhelm 234, 412
Zanantoni Eduard 202
Zandovsky Joseph 1010, 1016
Zanetti Wolfgang Edl. v. 248, 408
Zangel Michael 1159
Zanghellini Giuseppe 382, 495
Zańka Joseph 400, 437
Zankel Leopold 785, 816
Zanker Joseph 357, 595
Zankl Ferdinand 296, 430
Zanolli Alfred 379, 429
Zanzinger Anton 305, 493
Zapadlo Carl 337, 937
— Rudolf 946, 969
Zapałowicz Hugo 1093
— Thaddäus 1102
Zápeca Alois 313, 405
Zäpffel Alexander 791, 834

Digitized by Google

Zapletal Alfons 804, 848
— Franz 1228
— Joseph 356, 663
— Leon 963, 978
Zapomel Carl 400, 499
Zapomèl Franz 337, 433
Zapotil Carl 379, 473
Zapotoczky Konstantin 1086
Zapp v. Chlumfeld Othmar 250, 640
Zappe Carl 149, 1092
— Eduard 1113
Zappert Oskar 233, 582
Zaprzał Valentin 267, 472
Zapsky v. Zap Ludwig Ritt. 817, 1105
Zar Artur 310, 931
— Nikolaus 338, 595
Zaręba v. Dobki Alexander Ritt. 64, 186
Zaremba Edmund Ritt. v. 74, 650, 716
— Emanuel Ritt. v. 244, 442
— Georg Ritt. v. 242, 598
— Miecislaus 802, 813
— -Skrzyński Stephan 684, 753
Zaretzky Joseph 1131
Zarfl Viktor 333, 435
Zaribnitzky Adolf 306, 629
Zarli Alois 1228
— Oskar 393, 445
— Rudolf 318, 415
Zarre Vinzenz 366, 937
Zaruba Carl 1190
Záruba Ambros 886, 900
— Anton 950, 975
Zaryńczuk Anton 1071, 1119
Zarzecki Miecislaus 371, 431
Zarzycki Orest 1222
Zarzycki Marian 785, 836
Zastèra Robert 1014, 1105
— Rudolf 307, 509
Zateczky August v. 252, 644
Zatezalo v. Skerić Stephan 655, 726
Zathey Stanislaus 270, 568
Zathureczky Alexander 802, 831
— v. Alsó-Zathurcza Ferd. 952, 971
Zatloukal Artur 307, 519
— Franz 394, 396, 579, 643, 1113
— Leopold 940
— Maximilian 258, 470, 1030
Zatschek Artur 1231
Zaturetzky Ladislaus v. 40
Zatwarnicki August 1166
Zaufalik Carl 894, 899
Zaunegger Heinrich 366, 613
Zauner Carl 392, 601
— Franz 302, 546
Zaunmüller Joseph 984
— Maximilian 351, 613
Zaunscherb Joseph 1127
Zausner Ernst 375, 431
Zavadil Jaroslaus 401, 423
— Jaroslav 393, 455
Zavadilik Gottlieb 1191
Závár Johann 255, 552
Zavázal Kamillo 1162
Zavicsa Géza 809, 867
Zavisits Milorad 390, 541
Zaviška Anton 368, 648
Závodní Heinrich 379, 417
— Joseph 138, 1081
Zavodnik Alois 382, 433
— Jaroslaus 796, 857
Zavodsky Alois 1161
Závodský Gottlieb 388, 583
— Heinrich 961, 978
— Udalrich 963, 978
Zavřel Johann 1177
Zawadil Edl. v. Dubnow Anton 58, 199
— — Moritz 672, 713
Zawadowski Joseph 384, 561
Zawadzki Alexander 280, 480
— Julius 280, 426
— Marcin 364, 449
Zawiliński Thaddäus 236, 456
Zawischa Julius 1115
Zawiška Anton 1095
Zawistowski Viktor 246, 448
Zawisza Kasimir 334, 421
Zawodsky Othmar Edl. v. 180
Zawrzel Viktor 662, 744
Zbitek Alfred 507, 1104
Zbořil Alois 1191
— Ferdinand 887, 898
— Franz 1154
— Jaroslaus 397, 559
— Johann 1113
— Stanislaus 391, 407
Zbornik Carl 354, 409
Zborowicz Ladislaus 661, 762
Zborowski Bronislaus 372, 421
— Julian 272, 584
Zborżil Arnold 363, 922
Zbożeń Franz 1008, 1059
Zbyral Wilhelm 232, 596
Zbyszewski v. Łukow Bronislaus 1095
Zbytovský Johann 254, 420
Zdanowski Apollinar 301, 443
Zdański Siegmund Ritt. v. 246, 928
Zdařil Johann 952, 975
Ždarský Wenzel 684, 713
Zdeborsky Stephan 892, 903
Zdèlarević Stephan 1161
Zdenek Anton 893, 903
Zdiarský Johann 285, 580
Ždimal Viktor 286, 590
Zdrahal Joseph 292, 578
Zdráhal Carl 335, 605
Zdražilek Joseph 1008
— Maximilian 304, 536
Zdunić Joseph 223, 506
Zdvořáček Jaroslav 962, 978
Zdzienski Stanislaus 399, 483
Zebisch Heinrich 1162
— Hugo Edl. v. 71, 222, 486
Žebrák Alois 890, 899
— Ferdinand 892, 899
— Joseph 363, 427
Žebre Bartholomäus 239, 564
Zech Ottomar 423
— v. Deubach Freih. v. Hart und Sulz Arnold 69, 156
— v. Lobming Theodor Gf. 213, 1000
Zecha Carl 275, 492
— Egon 787, 843
— Friedrich 324, 459
Zechbauer Carl 1210
— Joseph 236, 408
Zechol Gustav 321, 557
Zechenter Carl 360, 491
Zecher Julius 326, 447
Zechmeister Alexander 338, 425
— Hugo 1222
— Joseph 330, 485
— Julius 273, 478
— v. Rheinau Theophil Freih. 39
— Edl. v. Waagau Eduard 69, 186, 799, 859
Zechner Carl 344, 605
— Hermann 803, 873
— auch Zehner Johann 903
— Joseph 311, 628
Zeckl Carl 390, 601
Zedníček Joseph 1179
Zednik Arnold 244, 576
— Hermann 773
— Edl. v. Zeldegg Oskar 73, 164, 486
— — Viktor 73, 166, 840
Zedrich Carl 684, 701
Zedtwitz Alfred Gf. 169, 730
— Franz Gf. 126, 208
— Johann Gf. 663, 706
— — Franz Freih. v. 31
Zeche Richard 788, 878
Zega Valentin 1086
Żegarac Georg 311, 457
— Paul 343, 541
— Svetislav 255, 412
Zegermacher Carl 390, 409
Żegklitz Albert 55
Zeh Carl 1116
— Humbert 257, 412
— Joseph 297, 506
Zehak Adolf 271, 642
Zehetbauer Rudolf 281, 526
Zehl Friedrich 358, 417
Zehle Heinrich 390, 431
Zehmann Otto 1134
Zehnder Ferdinand 808, 877
— Heinrich 807, 827
Zehner Wilhelm 311, 523
Zei Renatus 397, 495
Zeibrdlich Joseph 313, 561
Zeidler Alfred v. 132, 205
— Carl 250, 554
— Egon v. 207
— Erwin 136, 216
— Ferdinand 1167
— Franz 960, 977
— Georg 1180
— Otto 1215
— Richard 342, 537
— Rudolf 803, 854
Zeidner Franz 59, 186
— Gustav 290, 925
— Hermann 396, 501
— Oskar 301, 410
— Wilhelm 342, 565
Zeilendorf Alexander 386, 535
— Siegmund 479, 1109
— Simon 483, 1104
Zeilinger Maximilian 334, 431
— Rudolf 1150
— Walter 276, 576
Zeiller Robert 235, 614
Zeiner Ignaz 645, 1107
Zeis Johann 210, 273, 418
— Joseph 852, 1125
Zeisberg Carl Ritt. v. 49
Zeisberger Wilhelm 1099
Zeisel Alfred 796, 857
— Otto 387, 599
Zeisl Siegfried 864, 968
Zeisner Hugo 385, 599
Zeiss Oskar 248, 402
Zeissl Gustav 805, 818
Zeiterer Carl 222, 464
Zeithammer August 351, 517
— Franz 341, 423
— Ladislaus 894, 899
— Leo 889, 901
Zeitheim Hugo 781, 872
Zeitler Rudolf 374, 405
Zeitlinger Rudolf 382, 435
Zejda Gottlob 381, 471
Zeke Imre 959, 972
Żelawski-Jelita Alexander Ritt. v. 278, 629

Digitized by Google

Żelawski-Jelita Severin Ritt. v. 180
Zelbr Bohumil 140, 1092
Zelenka Rudolf 292, 418
Zelenović Vaso 364, 641
Żeleński Eduard Rit. v. 393, 427
Zeleny Carl 328, 583
— Gottfried 109, 266, 631
— Johann 1219
Zeleny Adolf 803, 851, 1096
— Eduard 654, 700
— Joseph 392, 563
— Leopold 485, 1108
Zelezny Johann 269, 402
Zelger Carl 1116
Zelinger Carl 331, 921
Zelinka Alois 777, 878
— Franz 1168
— Hugo 225, 929
— Johann 954, 957
— Joseph 263, 598
— Napoleon 321, 591
ZeliskoFranz 337, 937
Zelisko Johann 289, 480, 1034
Zelkó Joseph 880, 969
Zell August 216, 1026
Zeller Anton 300, 576
— Carl 262, 428, 805, 858
— Johann 917, 1141
— Leo 807, 848
— Robert 809, 851
— v. Zellhain
— — Alfons Ritt. 668, 693
Alois Ritt. 115, 158
— — Guido Ritt. 785, 813
— — Viktor Ritt. 789, 848
Zellhofer Richard 1059, 1184
Zellich Anton 653, 688
— Joseph 882, 896
Zellwecker Carl 946, 979
Zelniczek Zdenko 258, 440
Zelniczek Georg 65, 1069
Zels Otto 350, 409
Zelt Salomon 380, 515
Zeman Anton 342, 575
— Gottfried 310, 485
— Hugo 851, 1188
— Leopold 391, 563
— Oskar 277, 480
— Ottokar 276, 578
— Wenzel 380, 473, 1111
— Zdenko 384, 551
Zemanek Ferdinand 1181
Zemánek Heinrich 248, 554, 953, 976
Zemann Johann 296, 302, 600, 937
Zemek Viktor 776, 812
Zemlička Anton 999, 1021
— Johann 1143
Žemlička Johann 243, 436
— Joseph 387, 423
— Edl. v. Pilsenstein Johann 71, 199
Zempirek Rudolf 281, 542
Zemplén Konstantin 1215
— Viktor 892, 907
Zenari Emmerich 894, 903
— Gottfried 400, 575
Zencovich Albert 308, 556
Ženišek Egon 376, 419
— Friedrich 349, 431
— Joseph 356, 581
Zenker Alfred 960, 978
— Anton 301, 470
— Franz 373, 547
Zenkl Joseph 231, 337, 406, 435
Zenone Cäsar Conte 686, 697
Zens Wilhelm 268, 508
Zentner Ernst 1114
— Rudolf 286, 395, 404, 577
Zepeniag Georg 1217
Zepitsch Joseph 1231
Zepke Anton 881, 902
Zeppel Joseph 296, 464
Zeppelin Wilhelm Gf. 54
Žeravica Anton 252, 468
Zerbes Carl 1130, 1224
— Johann 1165
— Peter 1059
Zerboni di Sposetti Adalbert 216
Zerbs Alfred 76, 167, 608
— Anton 58, 101, 1003
— Emmerich 1127
— Gustav 61, 167, 602
Zerdahelyi de Nyitra-Zerdahely Artur 782, 870
— — — Eugen 274, 504
Zerelles Martin 805, 867
Zergényi Elemér 665, 737
Zergollern Paul v. 99, 229, 406, 1002
Žerjav Alfons 277, 580, 1035
Zerkowitz Oskar 936, 967
Zerlauth Rudolf 299, 456
Zermann Heinrich 381, 423, 1096
Zernovean Basil 307, 562
Zerzawy Hermann 295, 512
— Wilhelm 252, 588
Zeschau Heinrich v. 79
Zeschitz Maximilian 352, 579
Zeschko Fidelis 1218
Zetek Franz 1085
Zetl Béla v. 1093
Zettel Carl 1113
Zettelmann Carl 1159
Zettl Rudolf 250, 456
Zettner Carl 372, 521
Zettwitz Friedrich 1069, 1119
Zeyer Alexander 808, 846
Zeynek Theodor Ritt. v. 208
Zezula Joseph 76, 227, 418
Žežula Johann 1226
Zezulak Eugen 244, 406
Zgórniak Johann 384, 515
Zgórski v. Kotwicz Alexander Ritt. 93
— — Ladislaus Ritt. 142, 1098
Žgurić Stephan 1085
Zhánel Rudolf 1028, 1083
Zhaniel Ferdinand 1149
Zharski Severin 1082
Zhohovini Andreas Freih. v. 50
Zhernotta Alois 1227
— Eduard 1228
— Hermann 1230
— Rudolf 1227
Zhorsky v. Zhorže Alfons Ritt. 781, 837
— — Géza Ritt. 305, 640
Zhuber v. Okrog Alexander 216
— — Franz 1105
— — Wilhelm 237, 420
Ziak Rudolf 889, 907
Ziarkiewicz Vinzenz 384, 555
Zibermayr Ignaz 352, 461
Zibert Johann 1087
Zich Franz 265, 580
— Joseph 381, 593
Zichardt Edl. v. Villandhort Gustav 58, 190
Zichermann Andreas 373, 465
Zichy Edmund Gf. 682, 739
— Ferdinand Gf. 675, 725
— Friedrich Gf. 673, 739
— Jakob Gf. 678, 737
— Johann Gf. 56
— Julius Gf. 687, 727
— Ladislaus Gf. 684, 739
Zickerhofer Johann 1161
Zickler Friedrich 373, 547
Žid Gottlieb 128, 234, 442
Zidek Johann 1076
Zidlicky Richard 893, 905
Zięba Johann 388, 515
Ziegel Joseph 70
Ziegele Theodor 789, 859
Ziegeleder Justus 350, 519
Ziegenhofer Heinrich 245, 436
Ziegesar Carl Wilhelm Freih. v. 32
Ziegesberger Anton 1176
Ziegler Alfred 681, 695
— — Ritt. v. 63, 117, 158
— Arnim 762, 1121
— Carl 261, 486, 679, 761
— Edmund 395, 415
— Emil Ritt. v. 168, 716
— Felix Ritt. v. 245, 440
— Franz 307, 407, 651, 742
— Heinrich 887, 908
— Jakob 1167
— Joseph 69, 308, 337, 415, 419
— Luzian v. 74, 1207
— Moritz 400, 603
— Otto 797, 817
— und Klipphausen Friedrich Freih. v. 53, 180
Zieglmayer Carl Edl. v. 186
Ziehn Simon 1101
Zieliński Alois 289, 426
— Ignaz 579, 1107
— Siegmund v. 227, 596
Ziemański Sigismund 426
Ziemba Johann 251, 482
Ziembicki Johann 441, 1105
Ziemblice-Bogusz Anton Ritt. v. 651, 752
Ziemiański Michael 376, 517
— Sigismund 289
— Stanislaus 431, 1094
Ziemięcki v. Ziemięcan Hieronymus Freih. 174, 472
Zienert Hugo 801, 876
Zierer Friedrich 782, 877, 1134
— Heinrich 1127
Zierhut Viktor 680, 715
Zieritz Carl 944, 965
— Gustav 260, 590, 1123
Zierler Ernst 277, 476
— Friedrich 289, 438
Ziermann Ludwig 1090
Ziernfeld Hermann Ritt. v. 259, 532
Zieser Othmar 1000, 1157

Digitized by Google

Ziętkiewicz Alfred v. 67, 186
— Severin 652, 751
Ziffer Emil 386, 419
— Friedrich 957, 972
— Ignaz 792, 831
— Otto 399, 419
Zifreund Albin 362, 457
Zigall Julius 774, 853
Ziganek Raimund 249, 458, 1018
Ziggan Joseph Freih. v. 34
Zigić v. Ljubovo Paul 246, 640
Zigre Aurel 357, 405
Zigrosser Viktor 917, 1138
Zih Joseph 335, 503
— Paul 363, 603
Zika Franz 267, 640
— Joseph 308, 588
— Rudolf 317, 641
Zikan Johann 227, 432
Zikán Franz 372, 605
Zikeli Hermann 794, 868
Zikely Joseph 224, 450
Zikesch Joseph 238, 598
Zikmund Franz 364, 473
Zikmundowsky Carl 267, 506
Žila Arnold 336, 433
Zilahi Desiderius 1168
Ziliotto Marcello 356, 435
Ziller Carl 779, 824
— Isidor 952, 967
Zillinger Johann 773, 855
Zillner Carl 237, 568
Zilz Julian 463, 1107
Zima Anton 387, 423
— Georg 289, 534
— Gottlieb 336, 481
— Viktor 297, 590
Zimányi Gustav v. 1160
Zimburg Edl. v. Reinerz Artur 804, 874
— — Friedrich 73, 199
Zimka Viktor 359, 575
Zimmer Adolf 262, 618
— Alfred 376, 403
— Emmerich 371, 425
— Ernst 305, 920, 1147
— Oskar 275, 426
— Richard 784, 816
Zimmerl Carl 90
— Franz 316, 511
Zimmermann Adolf 1130
— Alfred 111, 1051, 1102
— Alois 315, 921
— Andreas 396, 551
— Armin 959, 972
— August 1190
— Carl 311, 449, 772, 849, 1114
— — Ritt. v. 77, 228, 574
— Eugen 789, 818
— Florian 347, 583
— Franz 266, 294, 428, 482
Zimmermann Friedrich 357, 409
— Gustav 226, 290, 414, 930, 1146
— Jakob 303, 498
— Joseph 222, 295, 404, 432
— Ludwig 393, 549
— Markus 1149
— Oskar 1170
— Roman 288, 474
— Siegfried 962, 963
— Stephan 265, 432
— Viktor 60, 171, 900
Zimmert Johann 1004
— Joseph 1085
Zimmi Carl 306, 632
Zimniak Johann 781, 830
Zimnič Joseph 1224
Zimola Carl 1087
Zimprich Adolf 307, 512
Zinauer Friedrich 1167
— Hermann 776, 868
Zindl Carl 359, 577
Zingerle Bartholomäus 326, 659
Zinhober Ferdinand 951, 970
— Viktor 382, 537
Zini Joseph 611, 1108
Zinis Hugo v. 213, 232, 568
Zink Hermann 309, 403
— Johann 270, 486
Zinnecker Joseph 372, 423
Zinner Alexander 298, 924
— Hubert 246, 941
— Joseph 359, 495
— Otto 398, 579
— Robert 227, 582
— Tibor 962, 973
— Viktor 257, 582
Zinnern v. Burgthal Franz 170, 438
Zinsmeister Joseph 658, 703
Zintl Georg 1060, 1183
Zipfel Franz 233, 514
Zipfelmayer Matthias 238, 528
Zippe Heinrich 1175
— Rudolf 894, 905
Zippelius Adolf 376, 585
Zipperer v. Arbach Egon Ritt. 1214
Zipser Alfred 682, 755
— Guido 1114
— Kasimir 1181
— Leopold 236, 508
— Vinzenz 243, 606
— Edl. v. Wartfort Carl 186, 779, 872
Zircher Adalbert 311, 623
Zirkelbach Wilhelm 1177
Zirm Heinrich 789, 856
— Wilhelm 963, 978
Žirovnik Johann 362, 571
Zirps Felix 979, 1189
Zischka Franz 1003
Zischka Richard 287, 642
Žiška Franz 309, 520
Ziszka Kasimir 370, 517
Zita Franz 953, 976
— Richard 352, 581
Žitek Bogumil 1063, 1064
— Johann 235, 416
Zitka Adolf 314, 554
Zitko Johann 120, 1093
Žitnik Johann 720, 1110
Žitný Viktor 283, 448
Žitný Franz 296, 580
— Joseph 391, 581
Zitta Carl 297, 466, 792, 825
Zitter Carl 1156
Zitterbart Franz 381, 565
— Johann 343, 597
— Leo 311, 489
Zitterhofer Joseph 106, 1094
Zitz Johann 254, 619, 1134
Živanović Johann 233, 490
— Živan 246, 440
— v. Czrepaja Paul 78, 199
Živansky Theodor 334, 647
Živić Johann 275, 420
Živković Bogdan Freih. v. 678, 759
Živković Alexander 218, 274, 931
— Eugen 289, 922, 1034
— Leopold 350, 445
Živny Stanislaus 1019
Živojnović Milorad 258, 458
Živojnović Paul 225, 592
Zivuska Eugen 892, 909
— Franz 283, 478
Živna August 1003, 1060
Živný Franz 310, 449
Živsa Alfred 228, 440
Živsa Ferdinand 949, 970
Živutschka Joseph 786, 834
Zizerlbauer Michael 803, 831
Žižkovsky Franz 1145
Žižlavský Martin 1191
Zlamal Johann 892, 905
— Joseph 941
Zlatohlávek Eduard 249, 590
— Franz 259, 470
Zlinský Johann 709, 1123
Zlinszky Árpád 1178
— Stephan 363, 489
— de Roglaticza Julius 257, 536
Zlobický Robert 358, 437
Zloch Viktorin 244, 432
Zmeskal Zoltán v. 890, 908
Zmeškal Cyrill 1168
Zmijka Mauritius 300, 425
Zmuda Johann 386, 515
Zmugg Robert 260, 540
Zmurko Stanislaus 808, 863
Żmurko Joseph 799, 858
Znamenak Stephan 807, 878
Znojemský Joseph 1116
Zobay Peter 382, 493
Zobel Alois 73, 379, 405
— Carl 214, 580
— v. Giebelstadt und Darstadt Thomas Freih. 48
Zobernig Alois 285, 504
Zobl Franz 782, 854, 1049
— Rudolf 1190
Zöbl Georg 72, 791, 872
— Rafael 309, 574
Zocchi Johann v. 43
Zöch Carl 237, 488
Zocher Otto 782, 850
Zöchling Ignaz 1127
Zoder Franz 958, 977
— Hubert 786, 833
— Rudolf 383, 441
— Siegfried 789, 833
Zoeller Wilhelm 1114
Zoff Richard 699, 1120
Zoffal Ludwig 289, 460
Zoglauer Carl 1068, 1187
— v. Waldborn Artur 658, 698
Zöhls Artur 678, 739
— Ernst 683, 739
Zohmann Otto 258, 438
Zohner Johann 970, 1123
— Othmar 351, 487
Zöhrer (Zörer) Rudolf 380, 495
— Edl. v. Hohenerlen Julius 61
Zoigner Adolf 293, 515
— Franz 244, 408
Zois v. Edelstein Michael Freih. 332, 557
Zöld Aladár 368, 507
Zoller Carl 658, 768
Zollner Adalbert 941
Zöllner Joseph 913, 1139
Zolnay Ladislaus 1191
Zolotenki Joseph 395, 513
Zoltai Joseph 369, 466
Zoltán Artur 894, 907
— Hermann 372, 447
— Markus 565, 1122
— Max 804, 874
— Siegmund 400, 543
— Viktor 388, 489
— v. Csepe Alexius 62, 180
— — Ernst 655, 736
— — Ladislaus 658, 720
Zólyomi Árpád 242, 452
— Johann 354, 411

Digitized by Google

Zombory Eugen 366, 421
Zoph Johann Freih. v. 40
Zoppetti Joseph 230, 548
Zoretić Franz 64
Zorics Arsen Edl. v. 288, 536
— Paul 74
Zörkler Joseph 394, 547
Zorn Franz 1190
— Gustav 333, 473
— v. Plobsheim Maximilian August 29
Zörner Alexander 278, 448
— Leopold 380, 471
Zorzi Eduard 248, 446
Zosel Witold 365, 449
Zösmair Joseph 268, 586
Zothe Adolf 294, 474
— Fridolin 1132
Zotig Eduard 791, 862
Zotta Alexander Ritt. v. 795, 864
— Severin Ritt. v. 682, 705
Zotti Otto 332, 607
Zottlich Felix 1228
Zöttl Ernst 315, 443
Zoubek Eduard 293, 598
— Franz 309, 598
— Gottfried 1168
Zoufalik Rudolf 784, 875
Zoufaly Ottokar 784, 865
— Wenzel 369, 563
Zoulek Franz 1180
Zounek Joseph 961, 968
Zrodłowski Franz 669, 760
Zrost Johann 1062, 1064
— Joseph 917, 1138
Zrubek Gottfried 808, 831
Zrzavecky Joseph 1227
Zsabokrszky Franz 362, 505
Zsámbokréthy Gustav 269, 542
Zsarnay Julius v. 57
Zschock Robert 396, 415
Zschokk Ludwig Freih. v. 686, 759
Zsebö Gustav 280, 524
— Joseph 285, 596
Zsechránsky Joseph 306, 475
Zsedényy Joseph v. 257, 468
Zsemba Georg 252, 468
Zsembery v. Zsember und Derzsenye Julius 799, 866
Zsenyey Árpád 243, 524
Zsigmond Andreas 1072, 1082
Zsigmondy Desider 802, 833
Zsilinszky Alexander 291, 572
— Carl 314, 483
Zsiros Stephan 783, 829
— Zoltán 809, 839
Zsitvay Joseph 389, 413
Zsivan v. Melenczo Alexander 998, 1030
— — Trajan 245, 486
Zsivanovics Basilius 267, 640
Zsivanovits Peter 241, 502
— Svetozar 248, 528
Zsivkovics v. Torontál-Sziget Alexander 261, 492
— — Duschan 484
— — Elias 260, 492
— — Kornelius 668, 740
Zsivkovits Ladislaus 296, 484
— de Torontál Sziget Duschan 288, 1049
Zsobrák Johann 346, 539
Zsoldak Johann 1219
Zsoldos Paul 383, 919
— Stephan 793, 866
Zsolnay Julius 352, 489
Zsolnor Andreas 304, 469
Zsombory Carl 317, 479
Zsuku Koriolan 803, 871
Zsulyevics Anton 393, 493
Zubalewicz Sigismund 387, 555
Zuber August 235, 639
— Eduard 76, 225, 458
— Franz 1181
— Georg 731, 1111
— Julius 1152
— Stephan 312, 460
— Edl. v. Sommacampagna Eduard 207
Zuberth Ferdinand 945, 969
Zubrinić Franz 90
Zubrzycki Joseph Ritt. v. 651, 750
— Viktor 255, 522, 1134
Zubrzyczki v. Wieniawa Boleslaus Ritt. 316, 629
Zucco Heinrich 269, 500
Zucculin Heinrich 76, 202
Zucker Herbert 808, 876
— Moritz 285, 482
— Robert 1225
Zuckermann Jakob 1008
Zückler Hermann 801, 837
Zuenelli Angelo 1165
Žugaj Carl 388, 507
Zugmayer Erwin 682, 695
Zügn Ferdinand 352, 581
Zügner Franz 341, 513, 1160
Zuk Vinzenz 1190
Žukovsky Albert 308, 566
Zulauf Ambros 1176
Żuławski Andreas v. 319, 425
— Béla v. 252, 476
— Heinrich 1112
Zuleger Anton 960, 978
— Carl 887, 898, 954, 976
— Hermann 789, 877
Zuliani Johann 1 28
Zuna Anton 248, 494
— Emanuel 1113
— Joseph 947, 974
— Edl. v. Kratky Carl 242, 208
Žunac Georg 170, 540
Zundalek Heinrich 335, 417
Žunković Martin 239, 406
Zunterer Hermann 352, 429
Zupan Anton 329, 647, 1221
Župan Ernst 199, 280
Zupanc Johann 318, 540, 593
Zupančić Eugen 355 421
— Wilhbald 259, 628
Župančić Emil 979, 1189
Zupanić Nikolaus 953, 976
Zurbuch Carl 1131
Žurek Carl 296, 412
— Franz 1163
Zurkan Demeter 255, 570
Zurna v. Zalavár Carl 56, 180
Zurówski Johann Ritt. v. 802, 858
Żurowski Stanislaus Rit. v. 259, 460
Zusser Rudolf 251, 494
Zuth Joseph 320, 517
Zuvač Viktor 308, 469
Zuzak Hugo 1078, 1107
Zužek Leopold 799, 822
Zuzić Mathias 225, 442
Zuzzi Engelbert 230, 522
Zvara Jaroslav 331, 618
Zvěřina Emanuel 790, 839, 954, 976
— Franz 386, 597
— Gottfried 960, 977
Zvoníček Mathias 945, 969
Zwach Franz 226, 460
Zwackh zu Holzhausen Franz Ritt. v. 199
Zwanovec Rudolf, 354, 513
Zwanziger Franz 1151
— Hugo 350, 495
Zwatschek Carl 1181
Zweck Rudolf 313, 511
Zwehl Alexander v. 308, 409
Zweibrücken-Birkenfeld Friedrich Michael Prinz 30
Zweig Artur 1168
— Felix 808, 811
— Heinrich 1202, 1234
Zweigenthal Julius 382, 543
Zweigl Hugo 58, 120, 1001
Zwenkl Johann 1159
Zwerger Mathias 309, 425
Zwerina Carl 362, 626, 791, 852
— Franz 336, 597, 948, 975
— Theodor 302, 558
Zwetti Joseph 302, 536
Zwetzbacher Joseph 680, 709
Zwiauer Carl 808, 876
— Peter 802, 878
Zwick Adolf 328, 481
Zwieb Joseph 884, 896
Zwieback Joseph 956, 980
— Siegfried 964, 968
Zwiebek Oskar 367, 557
Zwiedinek Edl. v. Südenhorst u Schidlo Ferdinand 118, 205
Zwiener Rudolf 342, 599
Zwierkowski Georg Ritt. v. 1214
Zwierzina Friedrich 791, 854
— Hugo 251, 300, 402, 407
— Viktor 372, 417
Zierżina Franz 886, 902
Zwilling Carl 787, 873
— Dagobert 306, 622
— Isidor 250, 464
Zwillinger Alfred 357, 403
— Franz 350, 453
Zwirn Ludwig 289, 434
Zwolensky Ferdinand 892, 901
Zwolenszky Joseph 394, 479
Zych Jaroslav 335, 555
Żydek Richard 1023, 1084
Żydło Julius 1002
— Ladislaus 667, 727
Zygadłowicz Alfred Ritt. v. 283, 592
— Gustav Ritt. v. 206
— Stephan Ritt. v. 269, 621
Zyka Jaroslav 245, 426
Zytny Joseph 254, 460
Zytny Leo 380, 511

Geschlossen Dezember 1903.

Digitized by Google

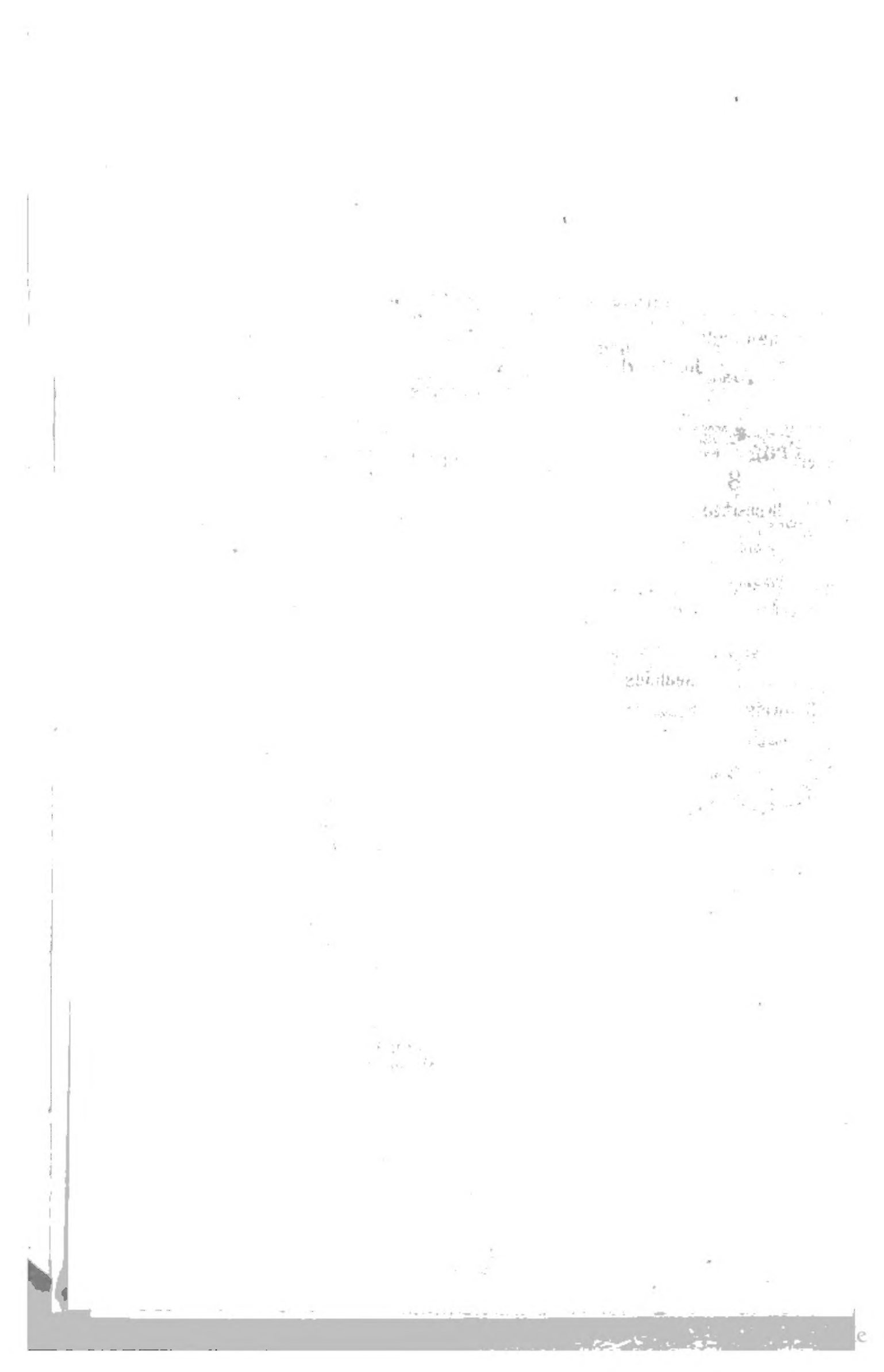

Digitized by Google

UNIVERSITY OF MICHIGAN
3 9015 06238 3792

Digitized by Google

Digitized by Google